



Ministerio de Agricultura, Ganadería y Alimentación

**A
N
U
A
R
I
O**



**Estadístico de Precios
de Productos e Insumos
Agropecuarios**

**2
0
1
2**

Planeamiento

Guatemala, 2012

CRÉDITOS DE LA PUBLICACIÓN

Erwin Ardón Paredes
Dirección

María Fernanda Rivera Dávila
Supervisión general

Hiram Arenko Pineda Reyes
Elaboración y diseño

Recopilación de información:

Félix Armando Pérez Estrada
Samuel Carrillo Yanes
Romeo Tzunum Morales
Shirly Contreras de Dubón
Maricarmen Castillo
Mynor Paredes López

AGRADECIMIENTOS

La Dirección de Planeamiento –DIPLAN–, del Ministerio de Agricultura, Ganadería y Alimentación –MAGA–, agradece la colaboración de las personas de diversos mercados, empresas e instituciones, tanto nacionales como extranjeras, que nos brindan información de manera periódica. Este apoyo es lo que hace posible la recopilación de datos que, día a día, se reporta a través del Sistema de Información de Mercados –SIM– y, como resultado, la divulgación de este documento. Entre las instituciones oficiales que han participado en este proceso son:

Consejo Agropecuario Centroamericano –CAC–
Dirección General de Economía Agropecuaria, El Salvador
Programa Integral de Mercadeo Agropecuario –PIMA–, Costa Rica
Banco de Guatemala –BANGUAT–
Instituto Nacional de Estadística –INE–, Guatemala
Dirección de Coordinación Regional y Extensión Rural, MAGA Guatemala

PRESENTACIÓN

El Ministerio de Agricultura, Ganadería y Alimentación –MAGA–, a través de la Dirección de Planeamiento –DIPLAN–, elabora el Anuario Estadístico de Precios de Productos e Insumos Agropecuarios con el fin de proporcionar información confiable y precisa a instituciones, empresas, organizaciones y productores en temas relacionados con producción y mercados de productos e insumos agropecuarios.

El Anuario Estadístico de Precios de Productos e Insumos Agropecuarios 2012 es resultado de las acciones desarrolladas a través del Sistema de Información de Mercados –SIM– que impulsa el MAGA, para fortalecer la cultura de generación y uso de información. Es por ello que esta publicación, como resultado de un proceso sistemático, constituye un instrumento útil tanto para los productores como para quienes definen políticas y programas de gobierno. En primer lugar, porque provee datos, los cuales han sido recabados de fuentes primarias; segundo, al recopilar información correspondiente a un ciclo anual, permite hacer un análisis histórico del comportamiento de precios. En consecuencia, la dinámica que se genera entre los usuarios fortalece las capacidades de negociación en los mercados nacionales, regionales e internacionales, cuyos aspectos son vitales para lograr la soberanía alimentaria en el país.

“



CONTENIDO

CAPÍTULO 1. PRECIOS PROMEDIO MENSUALES DE PRODUCTOS AGROPECUARIOS

Cuadro		Página
	Granos básicos, precios pagados	
1.1	Por el intermediario nacional, en la zona de producción	5
1.2	Al intermediario nacional, en depósitos de la 21 calle, zona 1, Ciudad de Guatemala	6
1.3	Al mayorista, en depósitos de la 21 calle, zona 1, Ciudad de Guatemala	7
1.4	Al mayorista, en el mercado La Terminal, Ciudad de Guatemala	8
1.5	Por el consumidor, en el mercado La Terminal, Ciudad de Guatemala	9
	Nueces, especias, condimentos y aromáticos, precio pagados	
1.6	Al intermediario nacional	10
1.6	Al mayorista	10
	Otros granos y oleaginosas, precios pagados (depósitos 21 calle zona 1)	
1.7	Al intermediario nacional	11
1.7	Al mayorista	11
	Productos agropecuarios, precios pagados	
1.8	Al mayorista, en el mercado La Terminal / Frutas y hortalizas	12
1.9	Al mayorista, en la Central de Mayoreo -CENMA- / Frutas y hortalizas	16
1.10	Por el consumidor, en el mercado La Terminal / Frutas y hortalizas	19
1.11	Al mayorista, en la Terminal/ productos pecuarios	23
1.12	Por el consumidor, mercado La Terminal / Productos pecuarios	24
1.13	Por el consumidor, en el mercado La Placita/ Terminal, productos pecuarios	25
1.14	Por el consumidor, en el mercador La Placita, productos pecuarios	26
1.15	Por el consumidor, de cortes de carne bovina , mercado La Terminal	27
1.16	Por el consumidor, de cortes de carne porcina, mercado La Terminal	28

CONTENIDO

Cuadro	Página
Flores de corte, precios pagados	
1.17 Por el consumidor	29
Hidrobiológicos, precios pagados	
1.18 Al mayorista	30
1.19 Por el consumidor	32
Abarrotes, precios pagados	
1.20 Al mayorista	35
1.21 Por el consumidor	36
Combustibles, precios pagados	
1.22 Por el consumidor	37
Fertilizantes agropecuarios, precios pagados	
1.23 Por el consumidor en cabeceras departamentales	38
 CAPÍTULO 2. SERIE HISTÓRICA DE PRECIOS, PERIODO 2001-2012 	
2.1 Al mayorista, en el mercado La Terminal / Granos básicos	41
2.2 Al mayorista, en el mercado La Terminal / Frutas y hortalizas	42
 CAPÍTULO 3. ÍNDICES MENSUALES AL MAYORISTA Y COMENTARIOS SOBRE PRECIOS DE LOS PRINCIPALES PRODUCTOS AGROPECUARIOS 	
3.1 Aguacate criollo, grande	46
3.2 Aguacate Hass, mediano	48

CONTENIDO

Cuadro	Página
3.3 Arroz oro 90-10	50
3.4 Banano criollo, mediano	52
3.5 Carne bovina y carne porcina	54
3.6 Carne de pollo	56
3.7 Cebolla seca, blanca, mediana	58
3.8 Chile jalapeño, grande	60
3.9 Chile pimiento, grande	62
3.10 Coliflor mediana	64
3.11 Combustibles	66
3.12 Frijol blanco, de primera	68
3.13 Frijol negro, de primera	70
3.14 Frijol rojo, de primera	72
3.15 Huevo blanco, grande	74
3.16 Lechuga repollada, mediana	76
3.17 Limón criollo, mediano	78
3.18 Limón Persa, mediano	80
3.19 Maíz amarillo, de primera	82
3.20 Maíz blanco, de primera	84
3.21 Naranja Valencia, mediana	86
3.22 Papa Loman, lavada, grande	88
3.23 Papaya criolla, mediana	90
3.24 Plátano maduro, mediano	92
3.25 Repollo blanco, mediano	94
3.26 Sorgo blanco, de primera	96
3.27 Tomate industrial, grande	98

CONTENIDO

CAPÍTULO 4. PRECIOS PROMEDIO MENSUALES PAGADOS POR EL CONSUMIDOR EN LOS PRINCIPALES MERCADOS DEPARTAMENTALES

Cuadro		Página
	Ubicación de los principales mercados departamentales	103
	Precios pagados por el consumidor de:	
4.1	Arroz oro 90-10	104
4.2	Frijol negro	105
4.3	Maíz blanco	106
4.4	Cebolla blanca, con tallo	107
4.5	Chile pimiento	108
4.6	Güisquil	109
4.7	Papa Loman	110
4.8	Pepino	111
4.9	Tomate industrial	112
4.10	Zanahoria	113
4.11	Melón_Cantaloupe	114
4.12	Naranja	115
4.13	Papaya criolla	116
4.14	Piña	117
4.15	Plátano	118
4.16	Sandía redonda	119
5.1	Precios promedio mensuales de granos básicos, según origen y calidad	123

CAPITULO 5. PRECIOS INTERNACIONALES

	Precios promedios, mensuales al mayorista de productos agrícolas en Centroamérica	
5.2	Guatemala	124
5.3	El_Salvador	125
5.4	Costa Rica	128
5.5	Nicaragua	129

CONTENIDO

CAPÍTULO 6. PRINCIPALES INDICADORES ECONÓMICOS RELACIONADOS CON LA AGRICULTURA

Cuadro		Página
6.1	Índice de precios al consumidor	132
6.2	Salario mínimo diario del peón agrícola	133
6.3	Producto Interno Bruto, por actividad	134
6.4	Producto Interno Bruto, Guatemala	135
6.5	Costo de la canasta básica alimentaria (2012—2012)	136
6.6	Costo de la canasta básica vital (2012—2012)	137
Promedio mensual del tipo de cambio en Centroamérica y México: Moneda		
6.7	Promedio mensual del tipo de cambio a la venta (con relación a US\$1.00). Año 2012	138

CAPÍTULO 7. MÁRGENES DE INTERMEDIACIÓN

Granos básicos

7.1	Intermediario/ Acopiador	141
7.2	Mayorista/ Intermediario	142
7.3	Consumidor/Mayorista	143

Frutas y Hortalizas

7.4	Consumidor/ Mayorista (La Terminal)	144
7.5	Consumidor/ Mayorista (21 calle zona 1)	145
7.6	Consumidor/ Mayorista (La Terminal)	148

Pecuarios

7.7	Consumidor /Mayorista (21 calle)	151
-----	--	-----

ANEXO

	Gráficos del comportamiento de los precios de los principales productos agropecuarios	156
--	---	-----

METODOLOGÍA

El Anuario Estadístico de Precios de Productos e Insumos Agropecuarios 2012 es uno de los resultados del Sistema de Información de Mercado –SIM- del Ministerio de Agricultura, Ganadería y Alimentación –MAGA-.

El proceso de alimentación del SIM se inicia con la captura de información sobre los precios diarios. Para ello, los técnicos de DIPLAN, responsables de la investigación de mercados utilizan la encuesta como método de recolección de información, mediante las visitas que realizan a diferentes mercados los días de abastecimiento. En la ciudad de Guatemala, se visitan los principales mercados de referencia: mercado La Terminal, zona 4 (granos básicos, frutas, hortalizas e hidrobiológicos); Central de Mayoreo, zona 12 (frutas y hortalizas) y depósitos de la 21 calle, zona 1 (granos básicos).

Los técnicos de la Dirección de Coordinación Regional y Extensión Rural –DICORER–, del MAGA, son los encargados de capturar la información de precios pagados por el consumidor en su jurisdicción departamental, la cual reportan a DIPLAN para la consolidación, procesamiento y análisis de datos. En este caso, los precios son recopilados en los principales mercados de las cabeceras departamentales.

La información recopilada se ingresa a la base de datos, y luego es validada e integrada con otras variables para la generación de reportes. Es así como a través del SIM se generan informes semanales de precios promedio, cuyos datos se van integrando en precios promedio mensuales y, posteriormente, la publicación de los anuarios estadísticos. Los datos base se difunden y visualizan mediante la herramienta de monitoreo y análisis de precios FPMA proporcionada por FAO, la cual está disponible al público en el link <http://precios.maga.gob.gt>





CAPÍTULO 1

PRECIOS PROMEDIO MENSUALES de productos agropecuarios en la Ciudad de Guatemala





Cuadro 1.1
Guatemala: granos básicos
Precios promedio mensuales, pagados por el intermediario nacional
en la zona de producción. Año 2012
(Quetzales / quintal)

Producto	ENE	FEB	MAR	ABR	MAY	JUN	JUL	AGO	SEP	OCT	NOV	DIC	Promedio anual
Arroz granza, húmedo	SO	SO	SO	SO	SO	SO	SO	150.00	157.50	170.00	170.00	SO	161.88
Arroz granza, seco	105.00	SO	SO	SO	SO	SO	SO	SO	SO	177.50	180.00	170.00	158.13
Frijol blanco (norte)	SO	SO	325.00	341.67	323.75	296.67	293.57	SO	SO	SO	SO	SO	316.13
Frijol blanco (oriente)	358.89	370.63	360.00	360.00	SO	300.00	312.50	295.56	311.25	320.00	291.11	277.00	323.36
Frijol negro (norte)	278.57	265.63	233.89	243.33	276.25	312.78	306.11	335.00	331.88	342.86	340.00	250.00	293.02
Frijol negro (oriente)	300.00	300.00	300.00	300.00	300.00	328.13	328.89	371.11	360.00	367.86	321.67	269.00	320.55
Frijol rojo (norte)	SO	277.14	260.00	307.50	305.63	293.33	296.00	290.00	SO	SO	SO	SO	289.94
Frijol rojo (oriente)	361.11	324.38	306.67	334.17	356.25	327.78	321.67	293.89	286.25	298.57	257.22	266.00	311.16
Maíz amarillo (norte)	109.44	111.88	116.11	112.50	113.13	112.78	121.11	141.67	121.25	96.43	97.22	101.00	112.88
Maíz amarillo (oriente)	SO	120.00	SO	SO	SO	120.00	SO	SO	112.50	110.00	105.56	105.00	112.18
Maíz amarillo (sur)	SO	SO	SO	SO	SO	SO	SO	SO	107.50	101.43	110.00	SO	106.31
Maíz blanco (norte)	111.11	113.13	117.78	107.50	100.63	111.11	118.33	132.44	106.25	92.86	82.22	78.00	105.95
Maíz blanco (oriente)	123.89	121.88	127.78	125.00	120.00	119.44	122.22	137.22	121.88	105.71	98.89	94.00	118.16
Maíz blanco (sur)	120.00	120.00	SO	SO	SO	SO	120.00	133.00	117.50	100.00	105.00	SO	116.50
Sorgo blanco (oriente)	97.78	101.25	105.00	103.33	105.63	107.78	104.38	109.44	125.00	102.50	95.00	83.00	103.34

Fuente: Ministerio de Agricultura, Ganadería y Alimentación, Dirección de Planeamiento. Elaborado con datos propios.
 SO = sin oferta

Cuadro 1.2
Guatemala: granos básicos
Precios promedio mensuales, pagados al intermediario nacional
en depósitos de la 21 calle, zona 1, Ciudad de Guatemala. Año 2012
(Quetzales / quintal)

Producto	ENE	FEB	MAR	ABR	MAY	JUN	JUL	AGO	SEP	OCT	NOV	DIC	Promedio anual
Arroz oro 90-10, importado	SO	SO	SO	SO	SO	SO	SO	SO	SO	SO	SO	SO	-
Arroz granza, húmedo	SO	SO	SO	SO	SO	SO	SO	SO	160.00	SO	SO	SO	160.00
Arroz oro, quebrado > 20	SO	241.88	240.00	SO	SO	SO	SO	SO	250.00	260.00	260.00	260.00	251.98
Arroz oro 80-20	265.24	265.00	261.82	274.00	271.14	272.75	270.23	273.41	286.32	286.19	277.00	274.62	273.14
Arroz oro 90-10	297.86	296.19	291.14	263.33	282.95	293.25	290.00	293.41	300.00	300.00	302.75	305.00	292.99
Frijol blanco (norte)	SO	SO	370.36	375.00	358.42	338.33	310.42	300.00	SO	SO	SO	SO	342.09
Frijol blanco (oriente)	400.95	404.29	395.00	400.00	389.44	350.00	340.42	327.75	350.33	355.79	329.75	305.71	362.45
Frijol negro, importado	SO	SO	SO	SO	SO	SO	SO	403.75	380.38	376.88	357.50	SO	379.63
Frijol negro (norte)	317.65	300.00	273.18	281.18	308.41	338.00	340.71	375.94	368.42	379.17	SO	280.00	323.88
Frijol negro (oriente)	327.14	323.57	314.44	318.57	328.57	354.50	363.64	402.05	385.53	402.14	353.81	303.57	348.13
Frijol rojo (norte)	SO	320.00	309.32	352.14	355.23	330.75	320.68	302.86	SO	SO	SO	SO	327.28
Frijol rojo (oriente)	399.05	357.62	341.36	375.45	369.50	354.50	351.36	336.36	336.58	337.14	287.75	290.71	344.78
Maíz amarillo, importado	SO	SO	SO	SO	SO	130.00	SO	150.00	140.00	SO	SO	SO	140.00
Maíz amarillo (norte)	126.62	128.08	134.21	133.57	131.67	134.10	135.64	154.62	137.86	116.43	119.05	117.07	130.74
Maíz amarillo (oriente)	SO	130.00	SO	SO	SO	SO	SO	SO	131.67	SO	121.43	SO	127.70
Maíz amarillo (sur)	SO	SO	SO	SO	SO	SO	SO	SO	132.50	120.00	SO	SO	126.25
Maíz blanco, importado	SO	139.00	143.57	SO	127.33	134.00	146.00	154.00	SO	SO	SO	SO	140.65
Maíz blanco (norte)	129.86	134.71	136.68	129.06	121.23	130.95	139.41	150.50	127.16	108.62	100.48	100.71	125.78
Maíz blanco (oriente)	135.45	136.52	140.36	137.08	130.00	132.40	140.91	153.09	134.00	113.07	107.00	105.85	130.48
Maíz blanco (sur)	135.00	SO	SO	SO	SO	SO	140.87	149.86	130.11	112.29	106.71	SO	129.14
Sorgo blanco (oriente)	110.95	115.00	119.32	118.75	119.47	124.50	122.95	127.73	140.00	124.76	116.50	100.00	119.99
Sorgo blanco (sur)	SO	SO	SO	SO	SO	SO	SO	SO	SO	SO	SO	92.86	92.86

Fuente: Ministerio de Agricultura, Ganadería y Alimentación, Dirección de Planeamiento. Elaborado con datos propios.
SO = sin oferta

Cuadro 1.3
Guatemala: granos básicos
Precios promedio mensuales, pagados al mayorista, en depósitos de la 21 calle, zona 1,
Ciudad de Guatemala. Año 2012 (Quetzales / quintal)

Producto	ENE	FEB	MAR	ABR	MAY	JUN	JUL	AGO	SEP	OCT	NOV	DIC	Promedio anual
Arroz oro 90-10	309.44	310.00	306.67	302.78	301.25	309.44	310.00	311.11	315.00	315.00	317.78	320.00	310.71
Arroz oro 80-20	280.00	283.13	280.00	288.33	277.50	285.00	285.00	285.00	288.75	287.86	288.89	289.00	284.87
Frijol blanco, de primera (norte)	SO	SO	425.00	419.44	425.00	425.00	394.44	SO	SO	SO	SO	SO	417.78
Frijol blanco, de primera (oriente)	450.00	451.25	450.00	450.00	443.75	450.00	419.44	378.33	400.00	400.00	390.00	360.00	420.23
Frijol negro, de primera (norte)	350.00	345.00	344.44	342.22	348.75	367.78	375.56	423.33	418.75	425.71	430.00	340.00	375.96
Frijol negro, de primera (oriente)	360.00	360.00	357.78	358.89	367.50	380.00	393.33	440.56	428.75	435.00	397.78	354.00	386.13
Frijol negro, de primera, de origen mexicano	SO	SO	SO	SO	SO	SO	SO	SO	SO	SO	SO	SO	SO
Frijol rojo, de primera (norte)	SO	414.29	358.33	423.89	450.00	416.67	394.44	375.00	370.00	350.00	SO	SO	394.74
Frijol rojo, de primera (oriente)	443.89	437.50	413.89	468.75	481.25	452.78	419.44	398.33	390.00	387.14	361.11	354.00	417.34
Frijol rojo, de primera, de origen mexicano	SO	SO	SO	SO	SO	SO	SO	SO	SO	SO	SO	SO	SO
Maíz amarillo, de primera (norte)	145.56	145.00	148.89	150.00	150.00	150.00	153.33	169.00	166.43	151.43	138.89	140.00	150.71
Maíz amarillo, de primera (oriente)	150.00	SO	155.00	SO	SO	SO	SO	SO	166.25	152.86	141.67	SO	153.15
Maíz amarillo, de primera (sur)	SO	SO	SO	SO	SO	SO	SO	SO	SO	SO	SO	SO	SO
Maíz amarillo, de primera, de origen mexicano	SO	SO	SO	SO	SO	SO	SO	SO	SO	SO	SO	SO	SO
Maíz blanco, de primera (norte)	142.78	145.63	150.56	141.11	135.00	138.89	148.89	166.11	148.75	129.29	117.78	114.00	139.90
Maíz blanco, de primera (oriente)	147.14	146.88	151.67	145.56	140.00	141.11	151.11	168.89	152.50	135.00	124.44	120.00	143.69
Maíz blanco, de primera (sur)	SO	SO	SO	SO	SO	SO	155.00	161.67	160.00	126.25	123.75		145.33
Maíz blanco, de origen mexicano	SO	SO	SO	SO	SO	SO	SO	SO	SO	SO	SO	SO	SO
Sorgo blanco, de primera (oriente)	130.00	130.00	133.33	138.89	140.00	140.00	137.22	140.56	160.00	145.00	138.89	118.00	137.66
Sorgo blanco, de primera (sur)	SO	SO	SO	SO	SO	SO	SO	SO	SO	SO	SO	120.00	120.00

Fuente: Ministerio de Agricultura, Ganadería y Alimentación, Dirección de Planeamiento. Elaborado con datos propios.

SO = sin oferta

Cuadro 1.4
Guatemala: granos básicos
Precios promedio mensuales, pagados al mayorista en el mercado La Terminal. Año 2012
(Quetzales / quintal)

Producto	ENE	FEB	MAR	ABR	MAY	JUN	JUL	AGO	SEP	OCT	NOV	DIC	Promedio anual
Arroz oro 90-10	310.00	310.00	305.45	304.72	301.59	310.00	310.00	311.14	315.00	315.00	318.33	320.00	310.94
Arroz oro 80-20	280.48	284.05	277.05	276.39	277.27	285.00	285.00	286.14	290.00	289.05	290.00	290.00	284.20
Frijol blanco, de primera	468.57	457.62	451.82	472.22	460.23	450.00	435.23	384.09	400.00	400.00	390.71	373.57	428.67
Frijol blanco, de segunda	450.00	450.00	434.38	449.33	436.76	425.00	405.68	373.13	375.00	380.00	374.05	354.29	408.97
Frijol negro, de primera	361.67	359.05	350.45	350.00	363.64	385.00	393.18	440.45	427.89	434.76	397.86	355.00	384.91
Frijol negro, de segunda	351.90	337.62	328.41	333.89	346.36	374.50	377.73	422.05	418.42	423.33	384.29	345.00	370.29
Frijol negro, de primera, de origen mexicano	SO	SO	SO	SO	SO	SO	SO	437.92	430.00	393.75	382.50	SO	411.04
Frijol rojo, de primera	448.10	444.76	418.18	475.28	461.82	444.00	420.45	389.55	383.68	399.05	362.38	353.93	416.76
Frijol rojo, de segunda	436.84	421.00	383.33	434.44	439.00	416.00	395.45	375.00	368.75	379.52	343.53	333.93	393.90
Frijol rojo, de primera, de origen mexicano	SO	SO	SO	SO	SO	SO	SO	SO	SO	SO	SO	SO	SO
Maíz amarillo, de primera	143.10	143.57	148.41	148.89	150.68	150.00	153.18	169.55	169.06	147.38	138.10	136.43	149.86
Maíz amarillo, de segunda	140.00	SO	SO	SO	SO	SO	SO	167.50	150.00	135.71	132.50	130.00	142.62
Maíz amarillo, de primera, de origen mexicano	SO	SO	SO	SO	SO	SO	140.00	168.82	161.67	SO	SO	SO	156.83
Maíz blanco, de primera	142.71	145.71	150.36	142.50	135.00	139.50	149.45	164.91	146.05	127.52	115.33	111.57	139.22
Maíz blanco, de segunda	137.90	141.76	146.18	138.72	130.27	136.40	145.23	159.75	140.79	122.62	110.52	107.93	134.84
Maíz blanco, de primera, de origen mexicano	SO	150.00	153.75	SO	135.00	140.00	156.67	165.00	SO	SO	SO	SO	150.07
Sorgo de primera	130.00	130.00	134.77	140.00	140.23	141.25	138.64	140.68	160.00	147.14	139.52	120.00	138.52

Fuente: Ministerio de Agricultura, Ganadería y Alimentación, Dirección de Planeamiento. Elaborado con datos propios.

SO = sin oferta

Cuadro 1.5
Guatemala: granos básicos
Precios promedio mensuales, pagados por el consumidor en el mercado La Terminal. Año 2012
(Quetzales / libra)

Producto	ENE	FEB	MAR	ABR	MAY	JUN	JUL	AGO	SEP	OCT	NOV	DIC	Promedio anual
Arroz oro 90-10	4.50	4.50	4.33	4.19	4.00	4.00	4.00	4.00	4.00	4.00	4.00	4.00	4.13
Arroz oro 80-20	4.00	4.00	4.00	3.89	3.50	3.61	3.75	3.75	3.75	3.75	3.74	3.75	3.79
Frijol blanco, de primera	7.29	7.60	7.00	7.00	6.92	6.28	6.00	5.55	6.00	6.00	5.95	5.71	6.44
Frijol blanco, de segunda	7.00	7.00	6.50	6.25	6.42	6.00	SO	5.00	SO	SO	5.43	5.00	6.07
Frijol negro, de primera	5.00	5.00	4.50	4.81	5.00	5.00	5.00	5.06	5.12	5.00	5.00	5.00	4.96
Frijol negro, de segunda	4.50	4.54	SO	4.50	4.50	SO	SO	4.78	5.00	SO	4.50	4.50	4.60
Frijol rojo, de primera	7.00	7.00	6.55	6.50	6.76	6.18	6.00	5.77	6.32	6.00	5.62	5.18	6.24
Frijol rojo, de segunda	6.50	6.46	6.00	6.00	6.23	6.00	SO	5.45	5.66	5.50	5.05	4.69	5.78
Maíz amarillo, de primera	2.00	2.00	2.00	2.00	2.00	2.00	2.00	2.00	2.13	1.88	1.74	1.60	1.95
Maíz amarillo, de segunda	SO	SO	SO	SO	SO	SO	SO	SO	2.00	1.73	1.71	SO	1.81
Maíz blanco, de primera	1.68	1.75	1.75	1.76	1.75	1.75	1.73	1.85	1.79	1.62	1.50	1.50	1.70
Maíz blanco, de segunda	1.60	1.70	1.70	1.75	SO	SO	1.66	1.78	1.73	1.54	1.40	1.45	1.63
Sorgo de primera	2.00	2.00	2.00	2.00	2.00	2.00	2.01	2.15	2.30	2.07	1.98	1.91	2.04

Fuente: Ministerio de Agricultura, Ganadería y Alimentación, Dirección de Planeamiento. Elaborado con datos propios.

SO = sin oferta

Cuadro 1.6
Guatemala: nueces, especias, condimentos y aromáticos
Precios promedio mensuales, en depósitos de la 21 calle, zona 1, Ciudad de Guatemala. Año 2012
(Quetzales / quintal)

PAGADOS AL INTERMEDIARIO NACIONAL													
Producto	ENE	FEB	MAR	ABR	MAY	JUN	JUL	AGO	SEP	OCT	NOV	DIC	Promedio anual
Cacao (despulpado seco), de primera	SO	1,175.00	1,025.00	900.00	900.00	1,000.00	962.50	925.00	1,000.00	1,200.00	1,200.00	SO	1,028.75
Chile chocolate, seco, de primera	1,975.00	2,000.00	2,300.00	2,400.00	2,500.00	2,550.00	2,125.00	2,000.00	SO	SO	1,400.00	1,200.00	2,045.00
Chile cobanero, seco, de primera	SO	SO	4,800.00	5,000.00	4,280.00	3,625.00	2,825.00	3,450.00	3,100.00	3,040.00	2,850.00	2,800.00	3,577.00
Pepitoria (seca sin descascarar), de primera	1,000.00	1,200.00	SO	1,300.00	1,225.00	SO	SO	800.00	800.00	875.00	975.00	1,000.00	1,019.44
Pimienta gorda, de primera	1,000.00	SO	SO	SO	960.00	SO	900.00	920.00	866.67	920.00	933.33	900.00	925.00
Rosa de Jamaica, importada	SO	1,550.00	1,500.00	1,450.00	1,360.00	1,300.00	SO	SO	1,400.00	1,425.00	1,500.00	1,500.00	1,442.78
Rosa de Jamaica, nacional	SO	1,800.00	SO	SO	SO	SO	SO	SO	SO	SO	1,800.00	1,733.33	1,777.78
PAGADOS AL MAYORISTA													
Producto	ENE	FEB	MAR	ABR	MAY	JUN	JUL	AGO	SEP	OCT	NOV	DIC	Promedio anual
Cacao (despulpado seco), de primera	1,437.50	1,300.00	1,200.00	1,133.33	991.67	1,075.00	1,062.50	930.00	1,200.00	1,380.00	1,400.00	1,400.00	1,209.17
Chile chocolate, seco, de primera	2,075.00	2,200.00	2,575.00	2,533.33	2,700.00	2,750.00	2,300.00	2,060.00	2,200.00	2,200.00	1,675.00	1,300.00	2,214.03
Chile cobanero, seco, de primera	4,500.00	4,840.00	5,025.00	5,066.67	4,516.67	3,800.00	3,000.00	3,640.00	3,300.00	3,240.00	2,975.00	3,000.00	3,908.61
Pepitoria (seca sin descascarar), de primera	1,200.00	1,280.00	1,300.00	1,366.67	1,500.00	1,125.00	1,025.00	1,000.00	1,125.00	1,080.00	1,100.00	1,100.00	1,183.47
Pimienta gorda, de primera	1,100.00	1,200.00	1,300.00	1,300.00	1,150.00	1,050.00	1,000.00	1,020.00	1,100.00	1,100.00	1,100.00	1,100.00	1,126.67
Rosa de Jamaica, importada	1,800.00	1,800.00	1,650.00	1,566.67	1,500.00	1,500.00	1,500.00	1,700.00	1,650.00	1,600.00	1,550.00	1,600.00	1,618.06
Rosa de Jamaica, nacional	2,000.00	2,000.00	1,850.00	1,800.00	ND	1,800.00	1,800.00	2,000.00	2,000.00	2,000.00	1,975.00	1,866.67	1,917.42

Fuente: Ministerio de Agricultura, Ganadería y Alimentación, Dirección de Planeamiento. Elaborado con datos propios.
 SO = sin oferta

Cuadro 1.7
Guatemala: Oleaginosas y otros granos
Precios promedio mensuales, en depósitos de la 21 calle, zona 1, Ciudad de Guatemala. Año 2012
(Quetzales / quintal)

PAGADOS AL INTERMEDIARIO NACIONAL													
Producto	ENE	FEB	MAR	ABR	MAY	JUN	JUL	AGO	SEP	OCT	NOV	DIC	Promedio anual
Achiote (seco, sin cápsula), de primera	SO	500.00	SO	366.67	300.00	295.00	262.50	250.00	SO	260.00	257.50	250.00	304.63
Ajonjolí, sin descortezar	587.50	590.00	SO	650.00	650.00	SO	SO	SO	SO	SO	SO	SO	619.38
Cebada de primera	SO	650.00	625.00	600.00	500.00	500.00	SO	560.00	600.00	600.00	600.00	SO	581.67
Haba seca, de primera	SO	SO	850.00	SO	600.00	SO	SO	850.00	850.00	SO	SO	SO	787.50
Maní (tostado con cáscara)	800.00	770.00	750.00	725.00	720.00	737.50	762.50	840.00	850.00	850.00	816.67	800.00	785.14
Mungo (soya verde), de primera	400.00	400.00	400.00	SO	SO	SO	SO	SO	SO	SO	310.00	250.00	352.00
Soya amarilla, de primera	350.00	325.00	356.25	350.00	350.00	325.00	331.25	SO	300.00	300.00	250.00	SO	323.75
PAGADOS AL MAYORISTA													
Producto	ENE	FEB	MAR	ABR	MAY	JUN	JUL	AGO	SEP	OCT	NOV	DIC	Promedio anual
Achiote (seco, sin cápsula), de primera	550.00	550.00	562.50	466.67	400.00	375.00	306.25	295.00	300.00	315.00	300.00	300.00	393.37
Ajonjolí, sin descortezar	650.00	640.00	600.00	650.00	700.00	700.00	SO	SO	700.00	750.00	SO	SO	673.75
Cebada de primera	SO	750.00	712.50	700.00	700.00	662.50	700.00	650.00	650.00	650.00	650.00	650.00	679.55
Haba seca, de primera	SO	SO	1,000.00	1,000.00	SO	SO	SO	900.00	900.00	900.00	900.00	SO	933.33
Maní (tostado con cáscara)	850.00	840.00	800.00	800.00	800.00	800.00	825.00	900.00	900.00	900.00	887.50	883.33	848.82
Mungo (soya verde), de primera	450.00	450.00	450.00	450.00	450.00	450.00	450.00	SO	SO	SO	400.00	350.00	433.33
Soya amarilla, de primera	450.00	425.00	425.00	400.00	425.00	412.50	400.00	450.00	425.00	400.00	387.50	400.00	416.67

Fuente: Ministerio de Agricultura, Ganadería y Alimentación, Dirección de Planeamiento. Elaborado con datos propios.
 SO = sin oferta

Cuadro 1.8
Guatemala: frutas y hortalizas
Precios promedio mensuales, pagados al mayorista en el mercado La Terminal. Año 2012
(Quetzales)

Producto	Medida	ENE	FEB	MAR	ABR	MAY	JUN	JUL	AGO	SEP	OCT	NOV	DIC	Promedio anual
Aguacate Booth, grande	Red (90-100 unidades)	SO	SO	SO	SO	182.22	155.00	SO	SO	SO	SO	SO	SO	168.61
Aguacate criollo, grande	Red (90-100 unidades)	120.00	114.62	106.15	SO	162.22	157.69	184.62	147.86	130.00	190.00	247.62	200.00	160.07
Aguacate Hass, mediano, importado	Caja 7 kg (35-40 unidades)	90.00	85.38	76.92	SO	118.08	113.46	115.77	100.71	104.67	101.00	87.62	83.21	97.89
Aguacate Hass, mediano, nacional	Caja (35-40 unidades)	80.00	75.38	70.00	100.00	108.08	102.31	100.77	90.71	95.00	90.33	67.14	58.93	86.55
Ajo blanco, mediano, de segunda	Mazo (20 trenzas)	SO	SO	SO	SO	SO	SO	SO	SO	SO	SO	SO	SO	SO
Apio mediano	Docena	15.17	15.69	13.23	8.40	7.31	8.00	6.77	5.60	6.79	7.56	7.33	9.00	9.24
Arveja china, revuelta	Costal (40 lb)	SO	SO	SO	44.00	40.00	44.23	47.69	46.67	60.00	58.06	54.00	53.75	49.82
Arveja dulce (con vaina)	Costal (40 lb)	SO	SO	SO	45.00	40.00	35.00	35.00	36.67	40.00	40.63	61.50	55.00	43.20
Banano de exportación, de primera	Caja (100-105 unidades)	50.00	50.00	50.00	40.00	43.85	46.54	50.00	50.00	50.00	48.00	42.86	42.86	47.01
Banano criollo, maduro, mediano	Quintal	111.54	110.00	110.00	105.00	107.31	107.69	100.00	100.00	105.33	100.00	103.81	110.00	105.89
Brócoli mediano	Caja (20-24 unidades)	38.08	38.08	37.69	38.00	40.00	40.00	40.00	36.25	30.00	31.67	34.29	53.93	38.16
Cebolla blanca, con tallo, mediana	Manojo (50 unidades)	10.83	11.15	19.08	15.60	20.00	23.46	31.15	21.88	22.89	25.28	25.71	23.57	20.88
Cebolla seca, amarilla, mediana, importada	Quintal	179.00	162.92	180.00	SO	156.82	162.31	200.00	214.29	242.22	263.33	254.29	211.43	202.42
Cebolla seca, amarilla, mediana, nacional	Quintal	167.86	153.08	160.00	188.00	145.77	161.54	204.62	207.86	214.44	220.00	222.00	188.57	186.14
Cebolla blanca, seca, mediana, importada	Quintal	189.23	170.00	180.00	176.00	150.00	220.00	203.08	234.38	254.74	271.11	260.95	227.14	211.39
Cebolla blanca, seca, mediana, nacional	Quintal	167.00	159.23	177.69	158.00	148.46	SO	SO	226.88	220.00	220.00	225.71	207.14	191.01
Cebolla blanca, seca, mediana, de segunda	Quintal	SO	SO	SO	SO	SO	SO	SO	SO	SO	SO	SO	SO	SO
Cebolla morada, seca, mediana, importada	Quintal	SO	SO	SO	SO	SO	SO	SO	SO	SO	SO	SO	SO	SO
Cebolla morada, seca, mediana, nacional	Quintal	SO	SO	SO	SO	SO	SO	SO	SO	SO	SO	SO	SO	SO
Cebolla seca blanca, mediana de segunda, importada	Quintal	SO	SO	SO	SO	SO	SO	SO	SO	SO	SO	SO	SO	SO
Chile jalapeño, grande, de primera	Caja (36 lb)	141.92	128.85	124.62	120.00	140.77	119.62	102.69	100.00	100.00	99.17	100.00	100.00	114.80

Fuente: Ministerio de Agricultura, Ganadería y Alimentación, Dirección de Planeamiento. Elaborado con datos propios.
 SO = sin oferta

Continúa...

...continúa

Cuadro 1.8 Guatemala: frutas y hortalizas Precios promedio mensuales, pagados al mayorista en el mercado La Terminal. Año 2012 (Quetzales)

Producto	Medida	ENE	FEB	MAR	ABR	MAY	JUN	JUL	AGO	SEP	OCT	NOV	DIC	Promedio anual
Chile jalapeño, mediano, de primera	Caja (36 lb)	119.62	104.23	90.00	106.00	129.23	109.62	87.69	83.33	80.00	78.61	83.57	85.00	96.41
Chile pimiento, grande, de primera	Caja (90-100 unidades)	92.31	84.23	76.92	58.00	74.62	73.85	56.92	66.56	59.74	86.39	86.90	108.93	77.11
Chile pimiento, mediano, de primera	Caja (100-150 unidades)	90.00	71.15	63.46	47.00	61.92	60.77	46.15	55.00	44.74	68.33	69.76	88.21	63.88
Chile serrano, de primera	Quintal	600.00	470.83	500.00	ND	ND	ND	ND	ND	ND	ND	ND	ND	523.61
Coco verde, mediano	Ciento	ND	ND	ND	ND	ND	ND	ND	ND	ND	292.86	213.10	241.07	249.01
Coliflor mediana	Red (13-15 unidades)	33.46	39.62	36.15	25.00	36.54	40.00	40.00	35.33	30.00	31.94	31.19	32.14	34.28
Durazno blanco, mediano	Ciento	SO	SO	SO	SO	100.00	71.54	44.62	40.00	40.00	SO	SO	SO	59.23
Ejote de primera	Costal (40 lb)	106.15	82.31	106.15	45.00	43.08	41.54	40.00	40.00	44.21	42.22	39.05	45.00	56.23
Ejote francés, de primera	Costal (40 lb)	ND	ND	ND	ND	ND	ND	ND	ND	ND	35.00	38.10	43.57	38.89
Fresa mediana, de primera	Caja (40 lb)	120.77	123.08	128.08	125.00	120.38	123.46	134.23	124.64	115.00	100.33	79.05	80.00	114.50
Güicoy sazón, mediano	Red (13-15 unidades)	110.42	142.31	108.85	56.00	60.77	60.00	60.00	46.43	40.00	43.61	67.38	66.07	71.82
Güisquil mediano	Ciento	121.92	147.69	105.77	49.00	55.00	100.00	105.77	41.67	78.42	86.11	52.38	37.14	81.74
Jocote de corona, grande, de primera	Ciento	SO	SO	SO	SO	SO	SO	SO	SO	50.00	48.00	39.52	35.00	43.13
Jocote de corona, mediano, de primera	Ciento	SO	SO	SO	SO	SO	SO	SO	SO	40.00	37.33	25.48	25.00	31.95
Lechuga repollada, mediana, de primera	Caja (30 unidades)	31.92	32.69	35.77	28.00	33.46	31.92	30.00	27.81	22.37	33.33	31.90	32.86	31.00
Limón criollo, mediano, de primera	Millar	259.23	293.46	204.62	138.00	121.54	106.92	68.46	57.14	80.00	120.00	189.29	278.57	159.77
Limón Persa, mediano, de primera	Millar	325.38	400.77	305.77	244.00	226.92	201.54	136.15	100.00	116.33	151.67	260.71	316.07	232.11
Loroco de primera	Quintal	SO	SO	SO	SO	1,750.00	1,280.77	923.08	660.71	618.42	544.44	1,200.00	2,725.00	1212.80
Mandarina criolla, mediana, de primera nacional	Ciento	SO	SO	34.17	SO	SO	SO	SO	SO	60.00	60.00	48.10	42.14	48.88
Mandarina mexicana, mediana, de primera	Caja (250 unidades)	SO	SO	84.00	SO	SO	SO	SO	SO	150.00	141.67	125.00	117.86	123.70
Mango pashte o pita, mediano, de primera	Ciento	SO	225.00	166.92	108.00	82.69	68.46	50.00	SO	SO	SO	SO	SO	116.85
Mango Tommy Atkins, mediano, de primera	Ciento	SO	337.50	253.85	82.00	70.77	60.00	60.00	60.00	SO	SO	SO	SO	132.02

Fuente: Ministerio de Agricultura, Ganadería y Alimentación, Dirección de Planeamiento. Elaborado con datos propios.

SO = sin oferta ND = no disponible

Continúa...

...continúa

Cuadro 1.8
Guatemala: frutas y hortalizas
Precios promedio mensuales, pagados al mayorista en el mercado La Terminal. Año 2012
(Quetzales)

Producto	Medida	ENE	FEB	MAR	ABR	MAY	JUN	JUL	AGO	SEP	OCT	NOV	DIC	Promedio anual
Manzana Ana, mediana, de primera	Quintal	SO	SO	SO	SO	SO	SO	SO	SO	SO	SO	SO	SO	SO
Manzana Del Prado, mediana, de primera	Quintal	SO	SO	SO	SO	SO	SO	SO	SO	250.00	250.00	250.00	250.00	250.00
Manzana Estrella, mediana	Quintal	SO	SO	SO	SO	SO	SO	SO	SO	200.00	215.36	240.24	240.00	223.90
Manzana Jonathan, mediana	Quintal	SO	SO	SO	SO	SO	SO	SO	SO	SO	SO	SO	SO	SO
Manzana Juárez, mediana	Quintal	SO	SO	SO	SO	SO	SO	SO	SO	250.00	250.67	269.05	300.00	267.43
Manzana Red Delicious, mediano	Quintal	SO	SO	SO	SO	SO	SO	SO	SO	250.00	250.00	SO	SO	250.00
Manzana Winter, mediana	Quintal	SO	SO	SO	SO	SO	SO	SO	SO	SO	SO	SO	SO	SO
Melocotón mediano, de primera	Ciento	SO	SO	SO	SO	110.00	81.15	54.62	57.86	129.33	140.00	SO	SO	95.49
Melón Cantaloupe, mediano, de primera	Ciento	300.00	373.08	246.15	250.00	248.08	355.77	448.08	416.07	558.33	633.33	471.43	425.00	393.78
Mora mediana, de primera	Caja (40 lb)	SO	SO	SO	SO	SO	SO	SO	SO	SO	SO	SO	SO	SO
Naranja Piña (Azucarona)	Ciento	34.62	41.92	26.92	27.00	30.00	35.38	33.46	38.93	40.00	43.33	38.33	37.50	35.62
Naranja Valencia, mediana, de primera	Ciento	54.62	60.77	36.92	53.00	55.00	63.85	57.31	67.50	65.00	67.00	56.43	52.14	57.46
Papa larga, lavada, grande	Quintal	54.62	60.77	36.92	53.00	55.00	63.85	57.31	67.50	65.00	67.00	56.43	52.14	57.46
Papa Loman, lavada, grande, de primera	Quintal	166.92	194.62	198.85	212.00	216.92	230.77	196.15	130.94	124.47	121.11	126.67	133.93	171.11
Papa Loman, lavada, mediana	Quintal	125.00	150.77	156.54	184.00	186.15	197.69	153.08	100.63	96.84	87.22	95.00	103.57	136.37
Papa Loman, lavada, pequeña	Quintal	73.46	90.00	68.85	83.60	117.31	122.69	110.00	73.75	65.79	61.11	64.29	69.64	83.37
Papa redonda, lavada, grande	Quintal	90.00	120.00	127.50	SO	156.67	180.00	174.23	101.33	100.00	93.75	97.14	100.71	121.94
Papa redonda, sin lavar, grande	Quintal	SO	100.00	106.67	127.00	134.62	155.38	155.38	88.00	80.00	76.25	78.33	77.50	107.19
Papaya criolla, mediana	Ciento	700.00	619.23	503.85	520.00	625.00	657.69	698.08	700.00	683.33	700.00	683.33	575.00	638.79
Papaya Tainung, mediana	Caja (40 lb)	SO	SO	SO	SO	SO	SO	SO	SO	SO	SO	SO	SO	SO
Pepino mediano, de primera	Caja (50 unidades)	67.31	60.38	39.62	56.00	64.62	55.00	55.00	56.88	59.74	67.50	61.67	68.21	59.33

Fuente: Ministerio de Agricultura, Ganadería y Alimentación, Dirección de Planeamiento. Elaborado con datos propios.

SO = sin oferta

Continúa...

...continúa

Cuadro 1.8
Guatemala: frutas y hortalizas
Precios promedio mensuales, pagados al mayorista en el mercado La Terminal. Año 2012
(Quetzales)

Producto	Medida	ENE	FEB	MAR	ABR	MAY	JUN	JUL	AGO	SEP	OCT	NOV	DIC	Promedio anual
Pitahaya mediana, de primera	Ciento	SO	SO	SO	SO	SO	SO	SO	SO	SO	SO	SO	SO	SO
Piña mediana, de primera	Ciento	232.69	205.77	194.23	230.00	200.00	163.46	201.92	263.93	526.67	480.00	361.90	367.86	285.70
Plátano maduro, grande, de primera	Ciento	134.62	140.00	130.77	123.00	121.15	111.92	110.00	110.14	112.00	115.13	116.19	110.00	119.58
Plátano maduro, mediano, de primera	Ciento	114.62	120.00	120.00	113.00	111.15	101.92	100.00	100.00	100.00	96.00	83.33	85.00	103.75
Rambután mediano, de primera	Ciento	40.00	SO	SO	SO	60.00	44.23	32.31	27.14	30.91	38.67	39.76	40.00	39.22
Remolacha	Red (7-8 docenas)	35.00	24.00	25.77	32.00	20.00	20.00	20.00	20.00	20.00	23.06	19.52	20.00	23.28
Repollo blanco, mediano	Red (12-15 unidades)	46.54	37.69	31.92	24.00	21.15	20.00	20.00	22.19	20.00	29.17	29.29	30.00	27.66
Rábano, mediano	Canasto (200–250 unidades)	110.00	116.15	136.54	126.67	ND	ND	ND	ND	ND	ND	ND	ND	122.34
Sandía redonda, mediana	Ciento	750.00	613.46	600.00	545.00	538.46	584.62	657.69	551.79	1,066.67	1,273.33	752.38	728.57	721.83
Tomate industrial, grande, de primera	Caja (45-50 lb)	89.23	110.38	102.69	120.00	122.69	111.54	100.00	97.50	97.89	97.78	105.71	129.29	107.06
Tomate industrial, mediano, de primera	Caja (45-50 lb)	70.00	88.08	82.31	99.00	103.85	92.69	83.46	82.50	81.32	76.39	86.19	99.29	87.09
Tomate manzano, mediano, de primera	Caja (140-170 unidades)	102.08	85.38	72.69	SO	SO	72.00	100.00	140.00	160.00	159.29	66.50	75.00	103.29
Tomate manzano, mediano, en bandeja	Caja plástica (18 bandejas)	SO	SO	SO	SO	SO	63.00	66.54	76.54	80.00	79.29	SO	SO	73.07
Uva roja, importada	Caja (22 lb)	200.00	200.00	216.25	SO	SO	SO	SO	SO	220.00	218.00	221.90	230.71	215.27
Yuca entera, mediana, de primera	Red (75-80 unidades)	96.67	91.54	110.77	100.00	112.78	110.00	112.69	109.33	101.58	97.78	103.57	104.64	104.28
Zanahoria mediana, de primera	Red (7-8 docenas)	19.62	24.23	36.54	31.00	31.92	30.00	33.85	34.69	37.37	35.28	34.05	35.00	31.96
Zapote mediano, de primera	Ciento	166.92	160.00	156.92	150.00	150.00	141.54	140.00	145.00	SO	200.00	198.81	212.50	165.61

Fuente: Ministerio de Agricultura, Ganadería y Alimentación, Dirección de Planeamiento. Elaborado con datos propios.

SO = sin oferta ND = no disponible

Cuadro 1.9
Guatemala: frutas y hortalizas

Precios promedio mensuales, pagados al mayorista en la Central de Mayoreo – CENMA–. Año 2012 (Quetzales)

Producto	Medida	ENE	FEB	MAR	ABR	MAY	JUN	JUL	AGO	SEP	OCT	NOV	DIC	Promedio anual
Aguacate criollo, grande	Red (90-100 unidades)	140.00	140.00	124.62	260.00	198.46	167.69	198.46	150.00	127.27	SO	256.25	250.00	182.98
Aguacate Hass, mediano, importado	Caja 7 Kg (35-40 unidades)	100.00	96.15	81.92	SO	SO	120.00	119.23	109.29	104.64	97.69	87.69	85.00	100.16
Aguacate Hass, mediano, nacional	Caja (35-40 unidades)	90.00	86.15	75.00	107.00	105.00	105.38	105.77	99.29	100.00	93.85	69.23	61.88	91.55
Apio mediano	Docena	15.54	16.46	12.38	8.80	7.69	8.92	6.92	6.43	7.06	7.83	7.24	10.00	9.61
Arveja china revuelta	Costal 40 Lb	SO	SO	100.00	45.00	40.38	44.23	49.62	50.71	60.00	55.00	54.55	57.50	55.70
Arveja dulce (con vaina)	Costal 40 Lb	SO	SO	SO	SO	SO	35.00	35.00	38.93	45.00	50.00	69.09	50.00	46.15
Banano de exportación, de primera	Caja (100-105 unidades)	50.00	50.00	50.00	50.00	50.00	50.00	50.00	50.00	44.29	40.00	38.46	41.25	47.00
Banano criollo, maduro, mediano	Quintal	116.54	115.00	111.92	110.00	112.31	112.69	105.00	104.29	100.00	100.00	103.85	110.00	108.47
Brócoli mediano	Caja (20-24 unidades)	44.23	38.46	38.46	35.00	39.62	40.00	40.00	37.86	33.61	31.67	29.52	52.50	38.41
Cebolla blanca, con tallo, mediana	Manojo (50 unidades)	10.83	11.15	18.92	16.00	19.62	24.23	30.38	24.64	25.00	25.28	24.29	23.57	21.16
Cebolla amarilla, seca, mediana, importada	Quintal	SO	SO	137.50	SO	145.00	164.00	158.46	211.82	220.00	245.71	240.00	227.14	194.40
Cebolla amarilla, seca, mediana, nacional	Quintal	180.00	SO	SO	120.00	120.00	144.62	170.77	220.91	231.11	240.00	SO	SO	178.43
Cebolla blanca, seca, mediana, importada	Quintal	176.54	161.11	180.00	165.00	156.36	170.77	200.00	218.57	252.22	255.56	254.29	208.57	199.92
Cebolla blanca, seca, mediana, nacional	Quintal	164.50	151.54	169.23	160.00	149.62	SO	SO	207.86	217.78	220.00	219.05	188.57	184.81
Cebolla blanca, seca, mediana, de segunda	Quintal	ND	ND	ND	ND	ND	ND	ND	ND	ND	ND	ND	ND	ND
Cebolla blanca, seca, mediana, de segunda, importada	Quintal	ND	ND	ND	ND	ND	ND	ND	ND	ND	ND	ND	ND	ND
Cebolla morada, seca, mediana, nacional	Quintal	ND	ND	ND	ND	ND	ND	ND	ND	ND	ND	ND	ND	ND
Cebolla morada, seca, mediana, importada	Quintal	ND	ND	ND	ND	ND	ND	ND	ND	ND	ND	ND	ND	ND
Chile jalapeño, grande, de primera	Caja (36 lb)	144.23	126.92	125.00	130.00	141.15	120.38	103.46	97.86	100.00	99.17	100.00	100.00	115.68
Chile jalapeño, mediano, de primera	Caja (36 lb)	125.77	106.92	95.38	106.00	128.46	105.38	90.00	84.29	80.00	79.44	83.57	85.00	97.52
Chile pimiento, grande, de primera	Caja (90-100 unidades)	98.08	86.15	77.69	60.00	73.46	74.23	58.46	66.43	60.28	86.94	86.19	109.64	78.13
Chile pimiento, mediano, de primera	Caja (100-150 unidades)	91.15	75.00	63.85	49.00	62.31	59.62	47.31	56.43	47.50	71.94	71.19	89.29	65.38
Chile serrano, de primera	Quintal	633.33	490.00	500.00	ND	ND	ND	ND	ND	ND	ND	ND	ND	541.11
Coliflor mediana	Red (13-15 unidades)	39.62	39.23	37.31	31.00	36.54	45.00	42.69	35.77	30.00	34.06	31.43	32.14	36.23

Fuente: Ministerio de Agricultura, Ganadería y Alimentación, Dirección de Planeamiento. Elaborado con datos propios.

Continúa...

...continúa

Cuadro 1.9
Guatemala: frutas y hortalizas
Precios promedio mensuales, pagados al mayorista en la Central de Mayoreo – CENMA–. Año 2012
(Quetzales)

Producto	Medida	ENE	FEB	MAR	ABR	MAY	JUN	JUL	AGO	SEP	OCT	NOV	DIC	Promedio anual
Durazno blanco, mediano	Ciento	ND	ND	ND	ND	ND	ND	ND	ND	ND	ND	ND	ND	ND
Ejote de primera	Costal (40 lb)	ND	ND	ND	ND	ND	ND	ND	ND	ND	ND	ND	ND	ND
Fresa mediana, de primera	Caja (40 lb)	ND	ND	ND	ND	ND	ND	ND	ND	ND	ND	ND	ND	ND
Güicoy sazón, mediano	Red (13-15 unidades)	ND	ND	ND	ND	ND	ND	ND	ND	ND	ND	ND	ND	ND
Güisquil mediano	Ciento	ND	ND	ND	ND	ND	ND	ND	ND	ND	ND	ND	ND	ND
Jocote de corona, grande, de primera	Ciento	ND	ND	ND	ND	ND	ND	ND	ND	ND	ND	ND	ND	ND
Jocote de corona, mediano, de primera	Ciento	ND	ND	ND	ND	ND	ND	ND	ND	ND	ND	ND	ND	ND
Lechuga repollada, mediana, de primera	Caja (30 unidades)	ND	ND	ND	ND	ND	ND	ND	ND	ND	ND	ND	ND	ND
Limón criollo, mediano, de primera	Millar	ND	ND	ND	ND	ND	ND	ND	ND	ND	ND	ND	ND	ND
Limón persa, mediano, de primera	Millar	ND	ND	ND	ND	ND	ND	ND	ND	ND	ND	ND	ND	ND
Mandarina criolla, mediana, de primera, nacional	Ciento	ND	ND	35.00	ND	ND	ND	ND	ND	ND	60.00	47.69	38.75	45.36
Mandarina mexicana, mediana, de primera	Caja (250 unidades)	ND	ND	ND	ND	ND	ND	ND	ND	150.00	146.15	126.54	123.75	136.61
Mango pashte o pita, mediano, de primera	Ciento	ND	ND	ND	ND	ND	ND	ND	ND	ND	ND	ND	ND	ND
Mango Tommy Atkins, mediano, de primera	Ciento	ND	ND	ND	ND	ND	ND	ND	ND	ND	ND	ND	ND	ND
Manzana Estrella, mediana, de primera	Quintal	ND	ND	ND	ND	ND	ND	ND	ND	ND	ND	ND	ND	ND
Manzana Juárez, mediana, de primera	Quintal	ND	ND	ND	ND	ND	ND	ND	ND	ND	ND	ND	ND	ND
Melocotón mediano, de primera	Ciento	ND	ND	ND	ND	ND	ND	ND	ND	ND	ND	ND	ND	ND
Melón Cantaloupe, mediano, de primera	Ciento	300.00	373.08	246.15	250.00	248.08	359.62	450.00	428.57	519.64	584.62	492.31	462.50	392.88
Mora mediana, de primera	Caja (40 lb)	ND	ND	ND	ND	ND	ND	ND	ND	ND	ND	ND	ND	ND
Naranja Piña (Azucarona)	Ciento	37.31	42.69	26.92	32.00	35.00	38.08	38.46	42.86	45.00	44.23	37.69	38.75	38.25

Fuente: Ministerio de Agricultura, Ganadería y Alimentación, Dirección de Planeamiento. Elaborado con datos propios.

ND = no disponible

continúa...

...continúa

Cuadro 1.9
Guatemala: frutas y hortalizas
Precios promedio mensuales, pagados al mayorista en la Central de Mayoreo – CENMA–.
Año 2012 (Quetzales)

Producto	Medida	ENE	FEB	MAR	ABR	MAY	JUN	JUL	AGO	SEP	OCT	NOV	DIC	Promedio anual
Naranja Valencia, mediana, de primera	Ciento	59.62	63.85	36.92	62.00	63.08	65.38	62.69	71.43	65.00	65.00	58.08	57.50	60.88
Papa larga, lavada, grande	Quintal	112.00	123.08	131.43	ND	ND	226.67	171.54	100.00	97.86	95.63	97.86	108.57	126.46
Papa Loman, lavada, grande, de primera	Quintal	166.15	199.23	199.23	218.00	218.08	230.77	195.38	132.50	124.17	121.11	125.48	133.21	171.94
Papa Loman, lavada, mediana	Quintal	130.00	154.23	158.46	192.00	188.46	196.54	154.62	108.57	97.78	92.78	95.00	100.71	139.10
Papa Loman, lavada, pequeña	Quintal	81.92	90.00	68.46	94.00	116.54	122.69	110.38	76.43	62.78	58.61	70.24	66.07	84.84
Papa redonda, lavada, grande	Quintal	90.00	ND	ND	150.00	156.92	180.00	173.08	102.31	97.22	94.38	97.62	103.57	124.51
Papa redonda, sin lavar, grande	Quintal	ND	ND	115.00	130.00	136.92	155.38	155.38	87.31	79.17	76.56	80.00	81.07	109.68
Papaya Tainung, mediana, de primera	Caja (40 lb)	ND	ND	ND	ND	ND	ND	ND	ND	ND	ND	ND	ND	ND
Papaya criolla mediana	Ciento	717.31	621.15	503.85	555.00	644.23	682.69	700.00	700.00	650.00	650.00	642.31	531.25	633.15
Pepino mediano, de primera	Caja (50 unidades)	69.62	61.54	38.46	58.00	65.77	57.69	55.77	57.14	58.06	68.06	61.19	68.21	59.96
Piña mediana, de primera	Ciento	261.54	226.92	201.92	245.00	203.85	174.23	201.92	271.07	440.00	457.69	357.69	368.75	284.22
Plátano maduro, grande, de primera	Ciento	134.62	140.00	135.38	128.00	130.00	119.23	115.00	119.29	120.00	120.00	116.15	110.00	123.97
Plátano maduro, mediano, de primera	Ciento	114.62	120.00	120.00	118.00	120.00	109.23	105.00	107.86	100.00	97.69	88.08	85.00	107.12
Rambután mediano, de primera	Ciento	ND	ND	ND	ND	ND	ND	ND	ND	ND	ND	ND	ND	ND
Remolacha , mediana, de primera	Red (7-8 docenas)	21.00	25.00	25.00	30.00	20.00	20.00	20.00	20.00	20.00	23.06	19.52	20.00	21.96
Repollo blanco, mediano	Red (12-15 unidades)	49.23	35.77	32.31	27.00	21.92	20.00	20.00	21.43	20.00	28.61	28.33	30.00	27.88
Rábano mediano	Canasto (200-250 unidades)	ND	ND	ND	ND	ND	ND	ND	ND	ND	ND	ND	ND	ND
Sandía redonda, mediana	Ciento	757.69	630.77	600.00	560.00	550.00	609.62	659.62	566.07	1,151.79	1,407.69	776.92	756.25	752.20
Tomate industrial, grande, de primera	Caja (45-50 lb)	88.46	113.85	106.15	126.00	123.85	112.69	100.38	97.14	98.89	98.33	108.10	132.86	108.89
Tomate industrial, mediano, de primera	Caja (45-50 lb)	68.46	91.15	83.08	101.00	102.69	95.38	83.46	81.79	80.83	78.89	87.62	103.93	88.19
Tomate manzano, mediano, en bandeja	Caja plástica 18 bandejas	103.75	87.31	73.08	ND	65.00	68.08	100.00	140.77	160.00	159.33	68.81	73.57	99.97
Uva roja, importada	Caja (22 lb)	ND	ND	ND	ND	ND	ND	ND	ND	ND	ND	ND	ND	ND
Yuca entera, mediana, de primera	Red 75 A 80 U.	96.67	93.08	120.77	ND	113.33	110.00	112.69	109.23	103.33	105.00	104.29	104.64	106.64
Zanahoria mediana, de primera	Red (7-8 docenas)	18.46	21.15	38.08	37.00	31.54	30.00	33.46	40.36	36.67	35.28	35.00	35.00	32.67

Fuente: Ministerio de Agricultura, Ganadería y Alimentación, Dirección de Planeamiento. Elaborado con datos propios.

ND = no disponible

Cuadro 1.10
Guatemala: frutas y hortalizas
Precios promedio mensuales, pagados por el consumidor en el mercado La Terminal.
Año 2012 (Quetzales)

Producto	Medida	ENE	FEB	MAR	ABR	MAY	JUN	JUL	AGO	SEP	OCT	NOV	DIC	Promedio anual
Aguacate Booth, grande	Unidad	SO	SO	SO	SO	2.50	2.13	SO	SO	SO	SO	SO	SO	2.31
Aguacate criollo, grande	Unidad	1.50	1.50	1.50	4.00	2.54	2.04	2.63	1.91	2.94	4.21	4.20	3.61	2.72
Aguacate Hass, mediano, importado	Unidad	3.50	3.50	3.19	ND	ND	4.81	4.79	4.25	4.04	4.00	3.75	3.75	3.96
Aguacate Hass, mediano, nacional	Unidad	3.00	3.00	2.85	4.00	4.00	4.04	4.17	4.00	4.00	3.21	2.20	2.00	3.37
Ajo blanco, mediano, de segunda	Trenza (3 cabezas)	ND	ND	ND	ND	ND	ND	ND	ND	ND	ND	ND	ND	ND
Apio mediano	Unidad	1.96	2.27	2.00	1.10	1.19	1.88	1.54	1.66	2.24	2.31	2.24	2.52	1.91
Arveja china, revuelta	Libra	ND	ND	ND	2.00	2.04	3.08	4.65	2.64	2.47	2.86	3.00	2.90	2.85
Arveja dulce (con vaina)	Libra	ND	2.00	2.83	3.00	2.15	2.12	3.00	2.50	ND	2.50	2.50	2.50	2.51
Arveja dulce (grano)	Libra	ND	ND	ND	ND	ND	ND	ND	ND	ND	ND	ND	ND	ND
Banano de exportación, de primera	Docena	8.00	8.00	8.00	5.00	5.00	5.00	5.00	5.00	5.00	6.00	6.40	7.00	6.12
Banano criollo, maduro, mediano	Docena	8.50	8.50	8.50	6.50	6.73	6.81	6.00	6.00	6.00	7.00	7.00	7.71	7.10
Brócoli mediano	Unidad	2.04	2.79	3.15	2.50	2.46	2.50	2.50	2.30	2.24	2.53	2.57	2.87	2.54
Cebolla blanca, mediana, con tallo	Manojo (10 unidades)	3.92	4.00	6.15	5.00	5.00	5.00	5.00	4.89	5.05	5.19	5.05	5.00	4.94
Cebolla amarilla, seca , mediana, importada	Libra	ND	1.50	2.00	ND	ND	3.25	3.00	3.00	3.00	3.00	3.50	3.50	2.86
Cebolla amarilla, seca, mediana, nacional	Libra	SO	SO	SO	2.00	2.00	3.17	3.15	3.32	3.24	3.50	SO	SO	2.91
Cebolla blanca, seca, mediana, importada	Libra	2.50	2.28	2.50	2.63	2.82	3.38	3.35	3.09	3.47	3.50	3.43	3.19	3.01
Cebolla blanca, seca, mediana, nacional	Libra	2.28	2.10	2.31	2.30	2.81	3.19	3.35	3.00	3.13	3.06	3.36	2.62	2.79
Cebolla blanca, seca, mediana, de segunda	Libra	ND	ND	ND	ND	ND	ND	ND	ND	ND	ND	ND	ND	ND
Cebolla blanca, seca, mediana, de segunda, importada	Libra	ND	ND	ND	ND	ND	ND	ND	ND	ND	ND	ND	ND	ND
Cebolla morada, seca, mediana, importada	Libra	ND	ND	ND	ND	ND	ND	ND	ND	ND	ND	ND	ND	ND
Cebolla morada, seca, mediana, nacional	Libra	ND	ND	ND	ND	ND	ND	ND	ND	ND	ND	ND	ND	ND
Chile jalapeño, grande, de primera	Libra	5.19	4.88	4.77	4.75	5.15	5.00	4.08	3.68	4.16	4.14	4.14	4.31	4.52

Fuente: Ministerio de Agricultura, Ganadería y Alimentación, Dirección de Planeamiento. Elaborado con datos propios.
 SO = Sin oferta ND = no disponible

continúa...

...continúa

Cuadro 1.10
Guatemala: frutas y hortalizas
Precios promedio mensuales, pagados por el consumidor en el mercado La Terminal
Año 2012 (Quetzales)

Producto	Medida	ENE	FEB	MAR	ABR	MAY	JUN	JUL	AGO	SEP	OCT	NOV	DIC	Promedio anual
Chile jalapeño, mediano, de primera	Libra	4.69	4.38	3.73	3.90	4.15	4.00	3.42	3.00	3.00	3.08	3.50	3.50	3.70
Chile pimienta, grande, de primera	Unidad	1.62	1.48	1.25	1.15	1.23	1.52	1.23	1.55	1.67	2.00	2.17	2.58	1.62
Chile pimienta, mediano, de primera	Unidad	1.21	1.02	0.75	0.85	0.98	1.25	0.87	1.00	1.00	1.56	1.81	2.08	1.20
Chile serrano, de primera	Libra	ND	ND	ND	ND	ND	ND	ND	ND	ND	ND	ND	ND	ND
Coco verde, mediano	Unidad	ND	ND	ND	4.00	4.00	4.00	4.00	4.14	5.00	5.00	3.80	3.96	4.21
Coliflor mediana	Unidad	3.31	3.75	4.44	3.70	4.31	4.46	3.46	3.46	2.50	3.17	3.63	3.50	3.64
Durazno blanco, mediano	Docena	SO	SO	SO	SO	12.00	9.35	7.46	7.00	7.00	SO	SO	SO	8.56
Ejote de primera	Libra	3.38	3.33	3.12	2.40	2.35	2.69	2.19	2.32	2.24	2.25	2.07	2.08	2.53
Ejote francés, de primera	Libra	ND	ND	ND	ND	ND	ND	ND	ND	ND	ND	ND	ND	ND
Fresa mediana, de primera	Libra	3.50	3.50	4.00	SO	SO	SO	SO	SO	3.00	3.14	3.13	3.29	3.36
Güicoy sazón, mediano	Unidad	8.75	14.23	10.08	8.00	5.08	5.00	ND	4.00	4.00	4.56	7.43	6.46	7.05
Güisquil mediano	Mano (5 unidades)	7.88	10.46	7.04	4.10	5.04	6.92	5.85	5.00	4.33	4.56	5.00	3.69	5.82
Jocote de corona, grande, de primera	Mano (5 unidades)	SO	SO	SO	SO	SO	SO	SO	SO	4.50	4.14	3.35	3.00	3.75
Jocote de corona, mediano, de primera	Mano (5 unidades)	ND	ND	ND	ND	ND	ND	ND	ND	ND	ND	ND	ND	ND
Lechuga repollada, mediana, de primera	Unidad	1.71	1.77	2.00	1.30	1.96	2.50	2.50	2.20	2.08	2.47	2.95	3.50	2.25
Limón criollo, mediano, de primera	Mano (5 unidades)	2.29	2.31	1.92	1.25	1.02	0.92	0.71	0.50	0.75	1.00	1.66	2.50	1.40
Limón persa, mediano, de primera	Mano (5 unidades)	2.69	3.04	2.42	2.00	1.54	1.37	0.96	0.79	1.00	1.06	1.96	2.75	1.80
Loroco de primera	Libra	ND	ND	ND	ND	21.90	17.85	11.33	8.85	7.59	5.50	12.31	39.00	15.54
Mandarina criolla, mediana, de primera, nacional	Mano (5 unidades)	SO	SO	2.46	SO	SO	SO	SO	SO	4.50	4.07	3.83	3.71	3.71
Mandarina mexicana, mediana, de primera	Mano (5 unidades)	SO	SO	SO	SO	SO	SO	SO	SO	5.00	5.00	5.00	5.00	5.00
Mango pashte o pita, mediano, de primera	Unidad	SO	2.63	1.94	2.00	1.31	1.00	1.00	1.00	SO	SO	SO	SO	1.55

Fuente: Ministerio de Agricultura, Ganadería y Alimentación, Dirección de Planeamiento. Elaborado con datos propios.
 SO = sin oferta ND = no disponible

continúa...

...continúa

Cuadro 1.10
Guatemala: frutas y hortalizas
Precios promedio mensuales, pagados por el consumidor en el mercado La Terminal
Año 2012 (Quetzales)

Producto	Medida	ENE	FEB	MAR	ABR	MAY	JUN	JUL	AGO	SEP	OCT	NOV	DIC	Promedio anual
Mango Tommy Atkins, mediano, de primera	Unidad	SO	3.50	2.85	1.50	1.27	1.00	1.00	1.00	SO	SO	SO	SO	1.73
Manzana Ana, mediana, de primera	Libra	SO	SO	SO	SO	3.00	2.54	2.50	SO	SO	SO	SO	SO	2.68
Manzana Del Prado, mediana, de primera	Libra	SO	SO	SO	SO	SO	SO	SO	SO	3.00	3.00	3.00	3.00	3.00
Manzana Estrella, mediana, de primera	Libra	SO	SO	SO	SO	SO	SO	SO	SO	3.50	3.27	3.28	3.50	3.39
Manzana Jonathan, mediana, de primera	Libra	SO	SO	SO	SO	SO	SO	SO	SO	4.00	4.00	4.00	4.00	4.00
Manzana Juárez, mediana, de primera	Libra	SO	SO	SO	SO	SO	SO	SO	SO	3.50	4.00	4.00	4.00	3.88
Manzana Red Delicious, de primera	Libra	SO	SO	SO	SO	SO	SO	SO	SO	3.50	4.00	SO	SO	3.75
Manzana Winter, mediana, de primera	Libra	SO	SO	SO	SO	SO	SO	SO	SO	3.50	3.50	SO	SO	3.50
Melocotón mediano, de primera	Docena	SO	SO	SO	SO	SO	10.21	8.46	9.18	9.50	20.00	SO	SO	11.47
Melón Cantaloupe, mediano, de primera	Unidad	4.00	4.25	3.00	4.00	3.42	4.46	6.50	5.46	9.44	9.71	7.80	7.00	5.75
Mora mediana, de primera	Libra	SO	SO	SO	SO	SO	SO	SO	3.50	SO	2.57	3.25	4.45	3.44
Naranja piña (Azucarona), de primera	Mano (5 unidades)	2.50	2.79	2.31	3.00	3.00	3.00	3.12	3.82	3.50	3.50	3.08	2.89	3.04
Naranja Valencia, mediana, de primera	Mano (5 unidades)	3.50	3.73	2.81	4.00	4.00	4.27	4.31	4.96	5.00	5.00	4.05	3.79	4.12
Papa larga, lavada, grande, de primera	Libra	1.53	1.75	1.78	2.00	ND	3.00	3.00	2.82	2.13	2.02	2.10	2.28	2.22
Papa Loman, lavada, grande, de primera	Libra	2.29	2.50	2.58	2.90	2.92	3.25	3.27	2.82	2.29	2.50	2.50	2.96	2.73
Papa Loman, lavada, mediana, de primera	Libra	1.83	2.00	2.08	2.40	2.44	2.77	2.54	2.00	1.79	2.00	2.00	2.00	2.15
Papa Loman, lavada, pequeña, de primera	Libra	1.21	1.42	1.17	1.50	2.00	2.27	2.04	1.50	1.21	1.44	1.25	1.25	1.52
Papa redonda, lavada, grande, de primera	Libra	1.50	1.88	1.75	ND	2.00	2.65	3.19	2.25	2.00	2.00	2.00	2.00	2.11
Papa redonda, sin lavar, grande, de primera	Libra	ND	ND	ND	ND	1.50	2.15	2.58	1.89	1.50	1.48	1.25	1.25	1.70
Papaya criolla, mediana, de primera	Unidad	7.50	6.73	5.90	6.20	7.23	7.65	8.46	8.04	9.58	9.79	9.80	10.14	8.09
Papaya Tainung, mediana, de primera	Unidad	ND	ND	ND	ND	ND	ND	ND	ND	ND	ND	ND	ND	ND

Fuente: Ministerio de Agricultura, Ganadería y Alimentación, Dirección de Planeamiento. Elaborado con datos propios.
 SO = sin oferta ND = no disponible

continúa...

...continúa

Cuadro 1.10
Guatemala: frutas y hortalizas
Precios promedio mensuales, pagados por el consumidor en el mercado La Terminal
Año 2012 (Quetzales)

Producto	Medida	ENE	FEB	MAR	ABR	MAY	JUN	JUL	AGO	SEP	OCT	NOV	DIC	Promedio anual
Pepino mediano, de primera	Unidad	2.04	1.85	1.29	1.45	1.54	1.25	1.79	1.40	1.42	2.35	2.00	2.00	1.70
Pitahaya mediana, de primera	Unidad	ND	ND	ND	ND	ND	ND	ND	ND	ND	ND	ND	ND	-
Piña mediana, de primera	Unidad	2.73	2.62	2.50	2.95	2.50	2.15	2.54	3.13	8.00	7.21	5.20	5.07	3.88
Plátano maduro, grande, de primera	Docena	16.33	17.50	17.12	18.00	18.00	17.23	17.00	16.54	ND	15.86	18.00	18.57	17.29
Plátano maduro, mediano, de primera	Docena	14.44	16.00	15.62	15.00	15.00	14.23	14.00	14.00	ND	13.57	14.70	15.86	14.77
Rábano de primera	Manojo (10 Unidades)	1.64	1.98	1.96	2.00	2.17	2.38	2.35	2.00	2.00	2.16	1.79	2.00	2.03
Rambután mediano, de primera	Mano (5 Unidades)	2.75	SO	SO	SO	5.00	4.58	4.50	2.54	2.25	3.00	3.00	3.00	3.40
Remolacha mediana, de primera	Docena	6.33	6.60	6.54	6.20	5.00	5.38	6.00	8.38	6.68	6.56	6.67	5.54	6.32
Repollo blanco, mediano	Unidad	4.27	4.92	4.00	3.40	3.46	3.46	3.08	3.09	3.25	3.74	3.67	4.00	3.69
Sandía redonda, mediana	Unidad	8.00	6.73	6.50	7.00	6.69	6.69	6.88	6.13	14.86	14.86	11.15	11.43	8.91
Tomate industrial, grande, de primera	Libra	2.44	2.85	3.08	3.90	3.19	3.42	2.88	2.70	2.76	2.61	2.76	3.04	2.97
Tomate industrial, mediano, de primera	Libra	1.94	2.35	2.58	3.30	2.69	2.88	2.38	2.18	2.26	2.11	2.26	2.54	2.46
Tomate manzano, mediano, de primera	Unidad	1.10	1.00	0.81	SO	SO	1.00	1.08	1.40	1.00	1.00	SO	1.90	1.14
Uva roja, importada, de primera	Libra	12.00	12.00	SO	SO	SO	SO	SO	SO	12.00	12.00	12.00	12.21	12.04
Yuca entera, mediana, de primera	Unidad	1.75	1.90	2.08	2.00	4.88	5.00	5.00	5.00	5.00	4.50	4.48	4.38	3.83
Zanahoria mediana, de primera	Docena	6.92	7.08	7.96	8.80	7.69	7.00	7.00	7.00	7.47	9.28	9.76	11.08	8.09
Zapote mediano, de primera	Unidad	2.31	2.00	2.00	2.00	2.00	2.00	2.00	2.00	SO	3.00	3.20	3.43	2.36

Fuente: Ministerio de Agricultura, Ganadería y Alimentación, Dirección de Planeamiento. Elaborado con datos propios.
 SO = sin oferta NO = no disponible

Cuadro 1.11
Guatemala: productos pecuarios
Precios promedio mensuales, pagados al mayorista en el mercado
La Terminal. Año 2012 (Quetzales)

Producto	Medida	ENE	FEB	MAR	ABR	MAY	JUN	JUL	AGO	SEP	OCT	NOV	DIC	Promedio Anual
Carne bovina, en canal	Libra	11.50	11.44	11.24	11.15	11.53	12.13	12.50	12.34	12.30	12.30	12.41	12.62	11.95
Cuadril de pollo	Libra	9.00	9.00	9.00	7.71	7.50	7.50	7.50	7.50	8.86	9.00	9.00	9.00	8.38
Crema pura	Litro	28.00	28.00	28.00	SO	SO	SO	SO	SO	28.00	28.00	28.00	29.00	28.14
Huevo blanco, extra	Caja (360 unidades)	325.56	333.75	323.33	338.57	333.33	338.75	322.22	335.45	395.00	388.85	386.25	400.00	351.76
Huevo blanco, grande	Caja (360 unidades)	305.56	313.75	303.33	318.57	310.00	318.75	302.22	317.27	381.50	372.69	376.25	390.00	334.16
Huevo blanco, mediano	Caja (360 unidades)	285.56	293.75	283.33	297.14	290.00	298.75	282.22	295.45	370.50	359.23	361.25	380.00	316.43
Huevo blanco, pequeño	Caja (360 unidades)	270.56	278.75	262.78	250.00	256.67	268.75	252.22	269.09	334.50	327.69	310.00	343.33	285.36
Huevo rosado, grande	Caja (360 unidades)	305.56	313.75	303.33	320.71	320.00	328.75	312.22	320.00	385.00	371.92	376.25	390.00	337.29
Muslos de pollo	Libra	9.00	9.00	9.00	7.71	7.50	7.50	7.50	7.50	ND	ND	9.75	9.00	8.35
Pechuga de pollo	Libra	12.50	12.50	12.50	12.50	12.50	12.50	12.50	12.50	ND	ND	13.00	13.25	12.63
Pechuga de pollo, con ala	Libra	12.00	12.00	12.00	12.00	12.00	12.00	12.00	12.00	13.45	13.50	13.50	13.92	12.53
Pollo entero (sin menudos)	Libra	12.00	12.00	12.00	11.79	11.75	11.75	11.75	11.82	12.00	12.00	12.00	12.00	11.90
Pollo importado (piezas)	Caja (40 lb)	260.00	266.25	270.00	270.00	268.89	260.00	260.00	247.27	263.50	270.00	273.75	271.67	265.11
Carne porcina en canal	Libra	13.00	13.00	13.00	13.00	13.00	13.00	13.00	13.00	12.15	12.00	12.00	12.08	12.69
Queso fresco	Libra	13.50	13.50	13.50	13.00	13.00	13.00	13.00	13.00	13.00	13.00	13.00	13.00	13.13

Fuente: Ministerio de Agricultura, Ganadería y Alimentación, Dirección de Planeamiento. Elaborado con datos propios.
 SO = sin oferta ND = no disponible

Cuadro 1.12
Guatemala: productos pecuarios
Precios promedio mensuales, pagados por el consumidor en el mercado
La Terminal. Año 2012 (Quetzales)

Producto	Medida	ENE	FEB	MAR	ABR	MAY	JUN	JUL	AGO	SEP	OCT	NOV	DIC	Promedio Anual
Bolsa de menudos	Libra	6.50	6.50	6.50	6.50	6.50	6.50	6.50	6.50	6.50	6.46	6.06	6.00	6.42
Cuadril de pollo	Libra	10.00	10.00	10.00	9.64	9.50	9.50	9.50	9.50	9.78	10.00	9.81	9.50	9.73
Crema pura	Litro	31.00	31.00	31.00	30.00	30.00	30.00	30.00	30.00	30.00	30.00	29.25	30.00	30.19
Gallina (sin menudos)	Libra	11.50	11.50	11.50	11.50	11.50	11.50	11.50	11.50	11.69	12.00	12.06	12.00	11.65
Huevo blanco, extra	Docena	12.00	12.00	12.00	12.07	12.00	12.00	12.00	12.14	14.92	14.31	15.00	15.00	12.95
Huevo blanco, grande	Docena	11.00	11.00	11.00	11.14	11.00	11.00	11.00	11.55	13.86	13.31	14.25	14.00	12.01
Huevo blanco, mediano	Docena	10.50	10.50	10.50	10.14	10.00	10.00	10.00	10.55	13.31	13.00	13.44	13.50	11.29
Huevo blanco, pequeño	Docena	9.75	9.75	9.75	9.57	9.50	9.50	9.50	9.64	12.00	11.00	11.75	12.00	10.31
Huevo rosado, grande	Docena	11.00	11.00	11.00	12.07	12.00	12.00	12.00	12.27	13.92	13.31	14.25	14.00	12.40
Leche fluida, pasteurizada	Litro	9.50	9.50	9.50	9.50	9.50	9.50	9.50	9.50	9.50	9.50	9.50	9.50	9.50
Leche fluida sin pasteurizar	Litro	ND	ND	ND	ND	ND	ND	ND	3.50	3.75	4.00	4.00	4.00	3.85
Miel de abeja	Botella (750 ml)	28.00	28.00	28.00	25.00	25.00	25.00	25.00	25.00	29.17	30.00	30.00	30.00	27.35
Muslos de pollo	Libra	10.00	10.00	10.00	9.64	9.50	9.50	9.50	9.50	12.11	13.00	11.50	9.33	10.30
Pechuga de pollo	Libra	13.25	13.25	13.25	13.25	13.25	13.25	13.25	13.20	13.19	13.50	13.50	13.92	13.34
Pechuga de pollo, con ala	Libra	12.50	12.50	12.50	12.50	12.50	12.50	12.50	12.68	14.28	14.50	14.50	14.50	13.16
Pollo entero (sin menudos)	Libra	12.50	12.50	12.50	12.50	12.50	12.50	12.50	12.50	12.50	12.50	12.50	12.42	12.49
Pollo importado (piezas)	Libra	8.50	8.50	8.50	8.50	8.50	8.50	8.50	8.05	7.94	8.00	8.00	8.00	8.29
Queso fresco	Libra	16.00	16.00	16.00	16.00	16.44	17.00	17.00	17.00	16.17	16.00	16.00	16.00	16.30
Queso seco	Libra	28.00	28.00	28.00	28.00	28.44	29.00	29.00	29.00	29.00	29.00	29.13	29.50	28.67

Fuente: Ministerio de Agricultura, Ganadería y Alimentación, Dirección de Planeamiento. Elaborado con datos propios.

ND = no disponible

Cuadro 1.13
Guatemala: Productos pecuarios
Promedio mensual de precios pagados al mayorista en los mercados La Placita (Sur 2)
y La Terminal. Año 2012 (Quetzales / quintal)

MERCADO LA PLACITA (SUR 2)														
Producto	Medida	ENE	FEB	MAR	ABR	MAY	JUN	JUL	AGO	SEP	OCT	NOV	DIC	Prome- dio Anual
Bovino en canal	Libra	11.75	11.70	ND	ND	ND	ND	ND	ND	12.30	12.30	12.40	12.63	12.18
Cuadril de pollo	Libra	9.25	9.25	9.25	8.50	8.50	8.50	8.50	8.50	8.50	8.50	8.50	10.67	8.87
Huevo blanco, extra	Caja (360 unidades)	335.00	346.25	325.00	353.33	339.00	345.00	331.25	330.00	400.00	400.00	410.00	426.67	361.79
Huevo blanco, grande	Caja (360 unidades)	315.00	328.75	315.00	326.67	320.00	330.00	316.25	315.00	390.00	390.00	390.00	ND	339.70
Huevo blanco, mediano	Caja (360 unidades)	295.00	308.75	295.00	323.33	310.00	320.00	296.25	295.00	380.00	380.00	388.33	405.00	333.06
Huevo blanco, pequeño	Caja (360 unidades)	285.00	298.75	280.00	266.67	260.00	270.00	265.00	265.00	360.00	360.00	360.00	ND	297.31
Huevo rosado, grande	Caja (360 unidades)	315.00	328.75	316.00	326.67	320.00	330.00	316.25	315.00	390.00	390.00	390.00	ND	339.79
Muslos de pollo	Libra	9.25	9.25	9.25	8.50	8.50	8.50	8.50	8.50	12.00	12.00	11.33	11.33	9.74
Pechuga de pollo	Libra	13.00	13.00	13.00	13.00	13.00	13.00	13.00	13.00	15.00	14.67	13.00	13.67	13.36
Pechuga de pollo, con ala	Libra	12.00	12.00	12.00	12.00	12.00	12.00	12.00	12.00	15.00	14.83	13.83	13.33	12.75
Pollo entero (sin menudos)	Libra	12.00	12.00	12.00	12.00	12.00	12.00	12.00	12.00	13.00	13.00	13.00	13.17	12.35
Pollo importado (piezas)	Caja (40 lb)	265.00	267.50	270.00	270.00	268.00	260.00	260.00	248.00	270.00	270.00	270.00	280.00	266.54
Porcino en canal	Libra	13.00	13.00	13.00	13.00	13.00	13.00	13.00	13.00	13.00	13.00	12.83	12.50	12.94
Queso fresco	Libra	13.50	13.50	13.50	13.50	13.50	13.50	13.50	13.50	13.50	13.50	14.00	15.33	13.69
MERCADO LA TERMINAL														
PRODUCTO	MEDIDA	E	F	M	A	M	J	J	A	S	O	N	D	Prome- dio Anual
Bovino en canal	Libra	11.50	11.44	11.24	11.15	11.53	12.13	12.50	12.34	12.30	12.30	12.41	12.62	11.95
Crema pura	Litro	28.00	28.00	28.00	SO	SO	SO	SO	SO	28.00	28.00	28.00	29.00	28.14
Cuadril de pollo	Libra	9.00	9.00	9.00	7.71	7.50	7.50	7.50	7.50	8.86	9.00	9.00	9.00	8.38
Huevo blanco, extra	Caja (360 unidades)	325.56	333.75	323.33	338.57	333.33	338.75	322.22	335.45	395.00	388.85	386.25	400.00	351.76
Huevo blanco, grande	Caja (360 unidades)	305.56	313.75	303.33	318.57	310.00	318.75	302.22	317.27	381.50	372.69	376.25	390.00	334.16
Huevo blanco, mediano	Caja (360 unidades)	285.56	293.75	283.33	297.14	290.00	298.75	282.22	295.45	370.50	359.23	361.25	380.00	316.43
Huevo blanco, pequeño	Caja (360 unidades)	270.56	278.75	262.78	250.00	256.67	268.75	252.22	269.09	334.50	327.69	310.00	343.33	285.36
Huevo rosado, grande	Caja (360 unidades)	305.56	313.75	303.33	320.71	320.00	328.75	312.22	320.00	385.00	371.92	376.25	390.00	337.29
Muslos de pollo	Libra	9.00	9.00	9.00	7.71	7.50	7.50	7.50	7.50	ND	ND	9.75	9.00	8.35
Pechuga de pollo	Libra	12.50	12.50	12.50	12.50	12.50	12.50	12.50	12.50	ND	ND	13.00	13.25	12.63
Pechuga de pollo, con ala	Libra	12.00	12.00	12.00	12.00	12.00	12.00	12.00	12.00	13.45	13.50	13.50	13.92	12.53
Pollo entero (sin menudos)	Libra	12.00	12.00	12.00	11.79	11.75	11.75	11.75	11.82	12.00	12.00	12.00	12.00	11.90
Pollo importado (piezas)	Caja (40 lb)	260.00	266.25	270.00	270.00	268.89	260.00	260.00	247.27	263.50	270.00	273.75	271.67	265.11
Porcino en canal	Libra	13.00	13.00	13.00	13.00	13.00	13.00	13.00	13.00	12.15	12.00	12.00	12.08	12.69
Queso fresco	Libra	13.50	13.50	13.50	13.00	13.00	13.00	13.00	13.00	13.00	13.00	13.00	13.00	13.13

Fuente: Ministerio de Agricultura, Ganadería y Alimentación, Dirección de Planeamiento. Elaborado con datos propios.
 SO = sin oferta

Cuadro 1.14
Guatemala: Productos pecuarios
Promedio mensual de precios pagados por el consumidor
en el mercado Sur 2 (La Placita)
Año 2012 (Quetzales /libra)

Producto	Medida	ENE	FEB	MAR	ABR	MAY	JUN	JUL	AGO	SEP	OCT	NOV	DIC	Promedio Anual
Bolsa de menudos	Libra	7.00	7.00	7.00	7.00	7.00	7.00	7.00	7.00	7.00	7.00	7.00	6.33	6.94
Crema pura	Litro	32.00	32.00	32.00	32.00	32.00	32.00	32.00	32.00	32.00	32.00	32.00	32.00	32.00
Cuadril de pollo	Libra	10.00	10.00	10.00	9.50	9.50	9.50	9.50	9.50	9.50	9.50	9.50	11.33	9.78
Gallina (sin menudos)	Libra	12.00	12.00	12.00	12.00	12.00	12.00	12.00	12.00	12.00	12.00	12.50	12.50	12.08
Huevo blanco, extra	Docena	12.25	12.25	12.25	12.50	12.50	12.50	12.31	12.25	15.00	15.00	15.00	15.00	13.23
Huevo blanco, grande	Docena	11.50	11.50	11.50	11.75	11.75	11.75	11.56	11.50	13.80	13.80	14.00	ND	12.22
Huevo blanco, mediano	Docena	11.25	11.25	11.25	11.34	11.35	11.30	11.27	11.25	13.33	13.71	14.09	14.63	12.17
Huevo blanco, pequeño	Docena	10.50	10.50	10.50	10.75	10.75	10.75	10.56	10.50	12.00	12.00	12.00	ND	10.98
Huevo rosado, grande	Docena	11.50	11.50	11.50	11.75	11.75	11.75	11.56	11.50	13.80	13.80	14.00	ND	12.22
Leche fluida, pasteurizada	Litro	9.83	9.86	9.79	9.81	9.79	9.90	9.85	9.72	9.58	9.82	9.82	9.81	9.80
Miel de abeja	Botella (750 ml)	32.00	32.00	32.00	32.00	32.00	32.00	32.00	32.00	32.00	32.00	32.00	32.00	32.00
Muslos de pollo	Libra	10.25	10.25	10.25	9.50	9.50	9.50	9.50	9.50	9.50	9.50	9.88	11.67	9.90
Pechuga de pollo	Libra	13.50	13.50	13.50	13.50	13.50	13.50	13.50	13.50	13.50	13.50	13.50	14.50	13.58
Pechuga de pollo, con ala	Libra	12.50	12.50	12.50	12.50	12.50	12.50	12.50	12.50	12.50	12.50	13.75	14.17	12.74
Pollo entero (sin menudos)	Libra	12.50	12.50	12.50	12.50	12.50	12.50	12.50	12.50	12.50	12.77	13.23	12.94	12.62
Pollo importado (piezas)	Libra	9.00	9.00	9.00	9.00	9.00	9.00	9.00	8.40	8.25	8.25	8.00	8.00	8.66
Queso fresco	Libra	16.50	16.50	16.50	16.50	17.10	18.00	18.00	18.00	18.00	18.00	18.00	18.00	17.43
Queso seco	Libra	29.00	29.00	29.00	29.00	29.40	30.00	30.00	30.00	30.00	30.00	30.00	30.00	29.62

Fuente: Ministerio de Agricultura, Ganadería y Alimentación, Dirección de Planeamiento. Elaborado con datos propios.
 ND = no disponible

Cuadro 1.15
Guatemala: Cortes de carne bovina
Precios promedio mensuales, pagados por el consumidor en el mercado
La Terminal. Año 2012 (Quetzales)

Producto	Medida	ENE	FEB	MAR	ABR	MAY	JUN	JUL	AGO	SEP	OCT	NOV	DIC	Promedio anual
Badilla	Libra	18.00	18.38	19.86	20.50	21.17	22.00	22.00	22.00	22.00	22.00	22.75	24.00	21.22
Bolovique	Libra	18.00	18.38	19.86	20.50	21.17	22.00	22.00	22.00	22.00	22.00	22.00	22.00	20.99
Colocho de viuda	Libra	17.00	17.06	18.07	18.50	19.17	20.00	20.00	20.00	20.00	20.00	20.75	22.00	19.38
Costilla	Libra	15.00	15.00	13.93	12.50	12.72	13.00	13.00	13.00	13.00	13.00	13.00	13.67	13.40
Hueso con carne	Libra	12.00	11.56	10.21	10.00	10.00	10.00	10.00	10.00	10.33	12.00	12.75	13.50	11.03
Hueso sin carne	Libra	6.00	6.00	6.00	6.00	6.00	6.00	6.00	6.10	7.00	7.00	5.75	6.00	6.15
Lomito	Libra	25.00	25.06	25.71	26.00	27.78	30.00	30.00	31.00	32.00	32.00	33.25	36.67	29.54
Lomo	Libra	18.00	18.38	19.86	20.50	21.17	22.00	22.00	22.50	22.50	22.00	22.00	22.17	21.09
Manita	Libra	19.00	19.38	20.57	21.00	21.89	23.00	23.00	23.00	23.00	23.00	23.00	23.00	21.90
Molida corriente	Libra	14.50	14.50	15.36	16.00	16.44	17.00	17.00	17.00	17.00	16.92	15.63	16.17	16.13
Molida especial	Libra	16.50	16.50	17.36	18.00	18.44	19.00	19.00	19.00	19.50	20.00	20.00	21.33	18.72
Paleta (con carne)	Libra	12.00	12.00	12.00	12.00	12.00	12.00	12.00	12.00	12.00	12.00	12.00	12.00	12.00
Paleta (sin carne)	Libra	6.00	6.00	6.43	7.00	7.00	7.00	7.00	7.00	7.00	7.00	7.00	7.00	6.79
Patas	Unidad	19.00	19.00	19.57	20.00	20.89	22.00	22.00	22.00	22.00	21.33	19.50	20.00	20.61
Posta	Libra	18.00	18.00	18.57	19.00	19.89	21.00	21.00	21.00	21.00	21.00	21.00	21.00	20.04
Puyazo	Libra	21.00	21.38	22.57	23.00	23.89	25.00	25.00	25.00	25.00	24.67	24.25	25.33	23.84
Viuda con hueso	Libra	19.00	19.38	20.57	21.00	21.89	23.00	23.00	23.00	22.50	22.00	22.00	22.00	21.61
Viuda sin hueso	Libra	21.00	21.38	22.57	23.00	23.89	25.00	25.00	25.00	25.00	24.83	24.00	24.33	23.75

Fuente: Ministerio de Agricultura, Ganadería y Alimentación, Dirección de Planeamiento. Elaborado con datos propios.

Cuadro 1.16
Guatemala: cortes de carne porcina
Precios promedio mensuales, pagados por el consumidor en el mercado
La Terminal. Año 2012 (Quetzales)

Producto	Medida	ENE	FEB	MAR	ABR	MAY	JUN	JUL	AGO	SEP	OCT	NOV	DIC	Promedio anual
Cabeza entera, mediana	Unidad	41.00	41.00	41.00	41.00	41.00	41.00	41.00	41.00	55.67	69.58	68.75	68.33	49.19
Chuleta	Libra	14.50	14.25	14.00	14.00	14.00	14.00	14.39	14.50	16.67	17.67	17.63	17.58	15.27
Costilla	Libra	15.00	15.00	15.00	15.00	15.00	15.00	15.00	15.00	16.67	18.00	18.00	18.00	15.89
Espinazo	Libra	15.00	15.00	15.00	15.00	15.00	15.00	15.00	15.00	15.67	16.00	12.00	13.50	14.76
Lomo de cinta	Libra	18.50	18.50	18.50	18.50	18.50	18.50	18.50	18.50	18.39	18.00	17.94	18.33	18.39
Lomo de pierna	Libra	16.50	16.50	16.50	16.50	16.50	16.50	16.50	16.50	16.72	17.54	18.00	18.00	16.86
Manteca	Libra	9.50	9.50	9.50	9.50	9.50	9.50	9.50	9.50	9.44	9.17	10.00	9.83	9.54
Patas	Unidad	9.50	9.50	9.50	9.50	9.50	9.50	9.50	9.50	7.17	7.92	7.63	7.42	8.84
Posta	Libra	16.00	16.00	16.00	16.00	16.00	16.00	16.00	16.00	16.44	18.00	17.81	18.17	16.54

Fuente: Ministerio de Agricultura, Ganadería y Alimentación, Dirección de Planeamiento. Elaborado con datos propios.

Cuadro 1.17
Guatemala: Flores
Precios promedio mensuales, pagados por el consumidor en el mercado
La Terminal. Año 2012 (Quetzales)

Producto	Medida	ENE	FEB	MAR	ABR	MAY	JUN	JUL	AGO	SEP	OCT	NOV	DIC	Promedio anual
Azucena	Ramo (6-7 unidades)	24.44	23.00	19.78	22.80	21.33	16.88	15.33	16.60	18.00	18.00	ND	ND	19.62
Clavel (varios colores)	Docena	8.56	10.13	10.11	10.00	14.00	14.25	14.56	15.80	16.00	16.00	10.50	7.67	12.30
Crisantemo (pompón)	Ramo (18-20 unidades)	9.56	9.63	8.56	7.60	8.67	8.75	8.56	9.00	8.00	11.50	12.38	10.33	9.38
Crisantemo (estándar)	Docena	8.56	8.63	7.56	6.60	7.67	7.75	7.56	8.00	8.00	8.50	8.25	6.33	7.78
Estaticia (blanca)	Ramo (10-15 unidades)	6.56	6.63	5.78	5.00	5.78	6.00	6.56	8.20	9.00	9.00	ND	ND	6.85
Estaticia (morada)	Ramo (10-15 unidades)	5.56	5.63	4.78	4.00	4.78	5.00	5.56	7.20	8.00	8.00	ND	ND	5.85
Girasol	Docena	22.56	23.13	21.00	23.20	21.56	18.00	17.67	18.00	18.00	21.50	15.63	20.00	20.02
Gladiola	Docena	22.11	23.13	21.00	23.60	22.44	18.00	17.67	18.00	18.00	18.50	10.00	16.67	19.09
Margarita	Ramo (18-20 unidades)	12.11	14.38	12.00	11.60	14.11	14.25	13.33	14.20	15.00	15.00	ND	ND	13.60
Rosa (varios colores)	Docena	12.11	14.38	12.00	11.60	14.11	14.25	13.33	14.40	13.13	18.75	18.75	19.17	14.66

Fuente: Ministerio de Agricultura, Ganadería y Alimentación, Dirección de Planeamiento. Elaborado con datos propios.
 ND = no disponible

Cuadro 1.18
Guatemala: Hidrobiológicos
Precios promedio mensuales, pagados al mayorista en el mercado La Terminal
Año 2012 (Quetzales / quintal)

Producto	ENE	FEB	MAR	ABR	MAY	JUN	JUL	AGO	SEP	OCT	NOV	DIC	Promedio anual
Camarón blanco (mar), grande, sin cabeza, nacional	4,400.00	4,075.00	3,800.00	3,733.33	3,766.67	3,625.00	3,709.09	4,000.00	4,000.00	3,550.00	2,900.00	3,083.33	3,720.20
Camarón blanco (mar), mediano, sin cabeza, nacional	2,600.00	2,620.00	3,000.00	3,083.33	3,033.33	2,925.00	2,900.00	3,000.00	3,000.00	2,510.00	2,125.00	2,325.00	2,760.14
Camarón blanco (mar), pequeño, sin cabeza, nacional	1,800.00	1,800.00	SO	SO	1,766.67	1,387.50	1,163.64	1,000.00	1,000.00	1,080.00	1,050.00	1,033.33	1,308.11
Camarón rojo (mar), grande, sin cabeza, nacional	3,300.00	3,442.86	3,600.00	3,766.67	4,022.22	3,925.00	4,490.91	5,037.50	5,000.00	4,810.00	4,100.00	3,783.33	4,106.54
Camarón rojo (mar), mediano, sin cabeza, nacional	2,200.00	2,425.00	2,800.00	3,100.00	3,166.67	3,062.50	3,418.18	3,450.00	3,300.00	3,240.00	2,387.50	2,083.33	2,886.10
Camarón rojo (mar), pequeño, sin cabeza, nacional	1,600.00	2,157.14	2,600.00	2,566.67	2,577.78	2,237.50	1,800.00	1,800.00	1,800.00	1,800.00	1,250.00	1,041.67	1,935.90
Camarón grande (de estanque)	ND	ND	ND	ND	ND	ND	ND	ND	ND	ND	ND	ND	ND
Camarón mediano (de estanque)	ND	ND	ND	ND	ND	ND	ND	ND	ND	ND	ND	ND	ND
Camarón pequeño (de estanque)	ND	ND	ND	ND	ND	ND	ND	ND	ND	ND	ND	ND	ND
Camarón blanco, grande, con cabeza	ND	ND	ND	ND	ND	ND	ND	ND	ND	ND	ND	ND	ND
Camarón blanco, mediano, con cabeza	ND	ND	ND	ND	ND	ND	ND	ND	ND	ND	ND	ND	ND
Camarón blanco, pequeño, con cabeza	ND	ND	ND	ND	ND	ND	ND	ND	ND	ND	ND	ND	ND
Corvina entera, revuelta	1,300.00	1,325.00	1,044.44	1,100.00	1,055.56	1,000.00	1,000.00	1,000.00	1,000.00	1,000.00	1,000.00	1,000.00	1,068.75
Filete de Corvina	2,966.67	2,800.00	2,544.44	2,600.00	2,500.00	2,400.00	2,018.18	2,000.00	2,000.00	2,000.00	1,875.00	1,900.00	2,300.36
Filete de Dorado	1,800.00	1,975.00	2,711.11	2,800.00	3,000.00	2,266.67	1,716.67	SO	1,400.00	1,440.00	1,600.00	1,487.50	2,017.90

Fuente: Ministerio de Agricultura, Ganadería y Alimentación, Dirección de Planeamiento. Elaborado con datos propios.

SO = sin oferta ND = no disponible

continúa...

... continua

Cuadro 1.18
Guatemala: Hidrobiológicos
Precios promedio mensuales, pagados al mayorista en el mercado La Terminal
Año 2012 (Quetzales / quintal)

Producto	ENE	FEB	MAR	ABR	MAY	JUN	JUL	AGO	SEP	OCT	NOV	DIC	Promedio anual
Mojarra grande	800.00	800.00	800.00	1,016.67	1,177.78	1,375.00	1,200.00	1,162.50	1,155.56	1,040.00	1,200.00	1,200.00	1,077.29
Mojarra mediana	1,100.00	1,100.00	1,100.00	800.00	877.78	1,062.50	900.00	937.50	977.78	850.00	900.00	900.00	958.80
Mojarra pequeña	700.00	700.00	700.00	700.00	688.89	812.50	700.00	737.50	755.56	665.00	750.00	750.00	721.62
Pargo entero, revuelto	1,400.00	1,375.00	1,300.00	1,300.00	1,366.67	1,100.00	1,100.00	1,100.00	1,100.00	1,250.00	1,300.00	1,350.00	1,253.47
Pargo grande	1,300.00	1,275.00	1,200.00	1,200.00	1,238.89	1,200.00	1,200.00	1,200.00	1,200.00	1,370.00	1,400.00	1,500.00	1,273.66
Pargo mediano	1,000.00	1,000.00	1,000.00	1,000.00	1,000.00	962.50	945.45	1,000.00	1,000.00	1,170.00	1,200.00	1,250.00	1,044.00
Pargo pequeño	800.00	800.00	800.00	800.00	755.56	743.75	695.45	750.00	750.00	850.00	1,000.00	1,000.00	812.06
Robalo (filete mediano) , arroba	ND	ND	ND	ND	ND	ND	ND	ND	ND	ND	ND	ND	ND

Fuente: Ministerio de Agricultura, Ganadería y Alimentación, Dirección de Planeamiento. Elaborado con datos propios.
 ND = no disponible

continúa...

...continúa

Cuadro 1.18
Guatemala: Hidrobiológicos
Precios promedio mensuales, pagados al mayorista en el mercado La Terminal
Año 2012 (Quetzales / quintal)

Producto	ENE	FEB	MAR	ABR	MAY	JUN	JUL	AGO	SEP	OCT	NOV	DIC	Promedio anual
Róbalo entero, revuelto	2,000.00	2,000.00	2,000.00	2,000.00	2,022.22	2,062.50	1,854.55	1,800.00	1,800.00	1,800.00	1,700.00	1,700.00	1,894.94
Róbalo grande	3,400.00	3,400.00	3,400.00	3,266.67	2,800.00	2,562.50	2,027.27	2,000.00	2,000.00	2,000.00	1,850.00	1,975.00	2,556.79
Róbalo mediano	2,500.00	2,500.00	2,500.00	2,500.00	2,444.44	2,312.50	1,781.82	1,700.00	1,788.89	1,590.00	1,500.00	1,650.00	2,063.97
Róbalo pequeño	2,000.00	2,000.00	2,000.00	2,000.00	1,833.33	1,525.00	1,100.00	1,100.00	1,100.00	1,030.00	900.00	1,000.00	1,465.69
Tiburón entero, revuelto	1,200.00	1,275.00	1,844.44	1,933.33	1,811.11	1,500.00	1,500.00	1,500.00	1,433.33	975.00	950.00	1,016.67	1,411.57
Tiburón (filete)	1,600.00	1,650.00	2,166.67	2,366.67	2,044.44	1,800.00	1,800.00	1,800.00	1,800.00	1,160.00	1,300.00	1,333.33	1,735.09
Tilapia grande	1,100.00	1,100.00	1,100.00	1,283.33	1,322.22	1,412.50	1,454.55	1,462.50	1,377.78	1,230.00	1,068.75	983.33	1,241.25
Tilapia mediana	1,200.00	1,200.00	1,200.00	1,100.00	1,066.67	1,075.00	1,000.00	1,000.00	977.78	920.00	806.25	826.67	1,031.03
Tilapia pequeña	900.00	900.00	900.00	900.00	783.33	825.00	800.00	800.00	766.67	650.00	612.50	633.33	789.24

Cuadro 1.19
Guatemala: Hidrobiológicos
Precios promedio mensuales, pagados por el consumidor en el mercado La Terminal
Año 2012 (Quetzales / libra)

Producto	ENE	FEB	MAR	ABR	MAY	JUN	JUL	AGO	SEP	OCT	NOV	DIC	Promedio anual
Camarón blanco (mar), grande, sin cabeza, nacional	48.00	44.25	40.00	39.67	40.22	40.00	46.36	45.00	45.00	39.50	35.25	34.83	41.51
Camarón blanco (mar), mediano, sin cabeza, nacional	28.00	28.20	32.00	34.67	35.44	33.13	35.00	35.00	35.00	29.50	22.75	25.67	31.20
Camarón blanco (mar), pequeño, sin cabeza	22.00	22.00	SO	SO	20.00	19.25	18.00	18.00	18.00	18.00	15.75	16.83	18.78
Camarón grande (de estanque)	ND	ND	ND	ND	ND	ND	ND	ND	ND	ND	ND	ND	-
Camarón mediano (de estanque)	ND	ND	ND	ND	ND	ND	ND	ND	ND	ND	ND	ND	-
Camarón pequeño (de estanque)	ND	ND	ND	ND	ND	ND	ND	ND	ND	ND	ND	ND	-

Fuente: Ministerio de Agricultura, Ganadería y Alimentación, Dirección de Planeamiento. Elaborado con datos propios.
 ND = no disponible.

continúa...

...continúa

Cuadro 1.19
Guatemala: Hidrobiológicos
Precios promedio mensuales, pagados por el consumidor en el mercado La Terminal
Año 2012 (Quetzales / libra)

Producto	ENE	FEB	MAR	ABR	MAY	JUN	JUL	AGO	SEP	OCT	NOV	DIC	Promedio anual
Camarón blanco, grande, con cabeza	ND	ND	ND	ND	ND	ND	ND	ND	ND	ND	ND	ND	-
Camarón blanco, mediano, con cabeza	ND	ND	ND	ND	ND	ND	ND	ND	ND	ND	ND	ND	-
Camarón blanco, pequeño, con cabeza	ND	ND	ND	ND	ND	ND	ND	ND	ND	ND	ND	ND	-
Camarón rojo (mar), grande, sin cabeza, nacional	35.00	36.43	38.00	41.33	44.44	45.00	55.45	63.13	60.00	57.00	50.63	46.83	47.77
Camarón rojo (mar), mediano, sin cabeza, nacional	24.00	26.25	30.00	36.00	36.33	35.00	37.27	40.00	40.00	37.00	33.88	31.67	33.95
Camarón rojo (mar), pequeño, sin cabeza	17.00	22.57	27.00	29.33	26.56	23.25	22.00	22.00	22.00	21.20	18.25	17.00	22.35
Corvina entera, revuelta	14.00	14.25	13.44	14.00	14.33	14.13	14.45	15.00	15.00	15.00	13.00	12.00	14.05
Filete de Corvina	31.67	30.00	28.44	29.00	29.33	28.75	29.09	30.00	25.00	25.00	21.88	25.00	27.76
Filete de Dorado	22.00	22.88	29.11	30.00	30.00	24.67	22.67	SO	17.50	18.40	20.00	19.50	23.34
Mojarra grande	10.00	10.00	10.44	14.67	14.56	15.38	15.55	16.00	15.00	14.00	14.25	13.33	13.60
Mojarra mediana	12.00	12.00	12.67	13.33	12.00	12.38	12.55	13.00	12.00	11.50	11.25	11.00	12.14
Mojarra pequeña	8.00	8.00	8.44	11.33	10.00	10.13	10.00	10.00	10.00	10.00	10.00	10.00	9.66
Pargo entero, revuelto	16.00	15.75	15.00	15.00	19.44	17.88	16.64	18.00	18.00	18.00	18.00	17.67	17.11
Pargo grande	14.00	14.00	14.00	14.00	17.78	20.25	20.00	20.00	20.00	21.00	20.50	20.00	17.96
Pargo mediano	13.00	13.00	13.00	13.00	13.56	14.50	18.00	18.00	18.00	19.00	18.50	18.00	15.80
Pargo pequeño	9.00	9.00	9.00	9.00	9.56	10.00	10.00	10.00	10.00	10.00	12.00	12.00	9.96

Fuente: Ministerio de Agricultura, Ganadería y Alimentación, Dirección de Planeamiento. Elaborado con datos propios.
 SO = sin oferta ND = no disponible

...continúa

Cuadro 1.19
Guatemala: Hidrobiológicos
Precios promedio mensuales, pagados por el consumidor en el mercado La Terminal
Año 2012 (Quetzales / libra)

Producto	ENE	FEB	MAR	ABR	MAY	JUN	JUL	AGO	SEP	OCT	NOV	DIC	Promedio anual
Robalo (filete mediano)	ND	ND	ND	ND	ND	ND	ND	ND	ND	ND	ND	ND	-
Róbalo entero, revuelto	22.00	22.00	22.00	23.33	22.78	20.75	20.00	20.00	20.00	20.00	20.00	20.00	21.07
Róbalo grande	35.00	35.00	35.00	34.00	30.44	28.13	22.00	22.00	22.00	22.00	22.00	24.50	27.67
Róbalo mediano	27.00	27.00	27.00	27.00	25.44	24.25	18.91	18.00	18.00	18.00	18.00	21.00	22.47
Róbalo pequeño	22.00	22.00	22.00	22.00	22.00	21.25	16.36	15.00	15.00	15.00	13.50	15.50	18.47
Tiburón entero, revuelto	14.00	14.50	20.44	21.33	20.00	19.50	18.00	18.00	18.00	11.20	10.75	11.67	16.45
Tiburón (filete)	17.00	17.50	25.22	26.33	24.89	23.25	20.00	20.00	20.00	15.90	15.00	15.00	20.01
Tilapia grande	12.00	12.00	12.22	15.00	14.67	15.00	15.00	15.00	15.00	13.90	12.88	12.00	13.72
Tilapia mediana	13.00	13.00	13.22	13.67	12.11	12.00	12.45	13.00	13.00	11.60	10.13	9.67	12.24
Tilapia pequeña	10.00	10.00	10.44	11.67	9.89	10.00	10.00	10.00	10.00	10.00	8.13	6.67	9.73

Fuente: Ministerio de Agricultura, Ganadería y Alimentación, Dirección de Planeamiento. Elaborado con datos propios.
ND = no disponible

Cuadro 1.20
Guatemala: Abarrotes
Precios promedio mensuales, pagados al mayorista en el mercado La Terminal
Año 2012 (Quetzales)

Producto	Unidad	ENE	FEB	MAR	ABR	MAY	JUN	JUL	AGO	SEP	OCT	NOV	DIC	Promedio anual
Aceite comestible Ideal	Envase 1500 ml (Caja 12 unidades)	ND	ND	ND	ND	ND	ND	ND	ND	ND	ND	ND	ND	-
Aceite comestible Ideal	Envase 180 ml (Caja 48 unidades)	195.00	193.89	190.00	ND	187.00	192.33	183.60	158.00	155.00	158.00	166.67	168.00	177.04
Aceite comestible Ideal	Envase 175 ml (caja 48 unidades)	ND	ND	ND	ND	ND	ND	ND	ND	ND	ND	ND	ND	-
Aceite comestible Ideal	Envase 900ml (Caja 12 unidades)	178.00	177.56	170.00	ND	170.00	178.33	182.80	194.00	188.00	190.00	185.50	165.00	179.93
Aceite comestible La Patrona	Envase 175 ml (Caja 48 unidades)	ND	ND	ND	ND	ND	ND	ND	ND	ND	ND	ND	ND	-
Aceite comestible Ideal	Envase 3000 ml (Caja 6 unidades)	ND	ND	ND	ND	ND	ND	ND	ND	ND	ND	ND	ND	-
Aceite comestible Ideal	Envase 445 ml (Caja de 24 Unidades)	ND	ND	ND	ND	ND	ND	ND	ND	ND	ND	ND	ND	-
Aceite comestible La Patrona	Envase 450 ml (Caja 24 unidades)	ND	ND	ND	ND	ND	ND	ND	ND	ND	ND	ND	ND	-
Aceite comestible Ideal	Envase 800 ml (Caja 12 unidades)	ND	ND	ND	ND	ND	ND	ND	ND	ND	ND	ND	ND	-
Aceite comestible La Patrona	Envase 800 ml (caja 12 unidades)	ND	ND	ND	ND	ND	ND	ND	ND	ND	ND	ND	ND	-
Azúcar estándar o blanca, nacional	Saco (50 kg)	360.00	346.67	340.00	ND	330.00	323.33	322.00	317.50	315.00	315.00	302.50	300.00	324.73
Azúcar estándar Caña Real	6 Bolsas de 2500 g	111.75	111.11	110.00	ND	110.00	109.67	110.40	111.00	98.33	95.00	95.00	95.00	105.21
Azúcar estándar Caña Real	Bolsa 15 kg (30 bolsas de 500 g)	112.00	111.33	110.00	ND	111.00	110.33	110.80	111.00	98.33	95.00	95.00	95.00	105.44
Harina de maíz Maseca	Saco (50 lb)	175.00	175.00	175.00	ND	175.00	175.00	175.00	177.50	175.00	175.00	175.00	175.00	175.23
Harina de maíz Minsa	Saco (50 lb)	170.00	170.00	170.00	ND	170.00	170.00	170.00	172.50	ND	ND	170.00	170.00	170.28
Harina de maíz Tortimasa	Saco (50 lb)	168.00	168.00	168.00	ND	168.00	ND	ND	ND	170.00	170.00	168.50	165.00	168.19
Harina de trigo Sol, dura	Quintal	ND	ND	ND	ND	ND	ND	ND	ND	ND	ND	ND	ND	-
Harina de trigo, dura	Quintal	330.00	329.44	322.14	ND	320.00	320.00	320.00	320.00	331.67	330.00	335.00	335.00	326.66
Harina de trigo, dura, especial	Quintal	300.00	300.00	300.00	ND	300.00	300.00	299.20	298.00	316.67	316.00	319.33	320.00	306.29
Harina de trigo Virgen de Covadonga, dura	Quintal	ND	ND	ND	ND	ND	ND	ND	ND	ND	ND	ND	ND	-
Harina de trigo Sol, suave	Quintal	ND	ND	ND	ND	ND	ND	ND	ND	ND	ND	ND	ND	-
Harina de trigo, suave	Quintal	269.00	268.11	265.00	ND	265.00	265.00	263.80	262.00	282.00	282.00	284.50	285.00	271.95

Fuente: Ministerio de Agricultura, Ganadería y Alimentación, Dirección de Planeamiento. Elaborado con datos propios.

ND = no disponible

Cuadro 1.21
Guatemala: Abarrotes
Precios promedio mensuales, pagados por el consumidor en el mercado La Terminal
Año 2012 (Quetzales)

PRODUCTO	UNIDAD	ENE	FEB	MAR	ABR	MAY	JUN	JUL	AGO	SEP	OCT	NOV	DIC	Promedio Anual
Aceite comestible Ideal	Envase (1500 ml)	ND	ND	ND	ND	ND	ND	ND	ND	ND	ND	ND	ND	-
Aceite comestible Ideal	Envase (175 ml)	ND	ND	ND	ND	ND	ND	ND	ND	ND	ND	ND	ND	-
Aceite comestible Ideal	Envase (180 ml)	5.00	5.00	5.00	ND	5.00	5.00	5.00	5.00	4.50	4.50	4.50	4.50	4.82
Aceite comestible La Patrona	Envase (175 ml)	ND	ND	ND	ND	ND	ND	ND	ND	ND	ND	ND	ND	-
Aceite comestible Ideal	Envase (3000 ml)	ND	ND	ND	ND	ND	ND	ND	ND	ND	ND	ND	ND	-
Aceite comestible La Patrona	Envase (450 ml)	ND	ND	ND	ND	ND	9.00	9.00	9.00	9.00	9.00	9.00	9.00	9.00
Aceite comestible Ideal	Envase (800 ml)	ND	ND	ND	ND	ND	ND	ND	ND	ND	ND	ND	ND	-
Aceite comestible Ideal	Envase (900 ml)	17.00	17.00	17.00	ND	16.00	16.75	17.00	17.00	17.33	18.00	17.33	15.50	16.90
Aceite comestible La Patrona	Envase (800 ml)	ND	ND	ND	ND	ND	14.00	14.00	14.00	14.00	14.00	14.00	14.00	14.00
Aceite comestible (Olmecca)	Envase (1350 ml)	ND	ND	ND	ND	ND	25.00	25.00	25.00	25.00	25.00	25.00	25.00	25.00
Aceite comestible (Olmecca)	Envase (800 ml)	ND	ND	ND	ND	ND	14.50	14.50	14.50	14.50	14.50	14.50	14.00	14.43
Azúcar empacada	Bolsa (500 g)	4.22	4.00	4.00	ND	4.00	4.00	4.00	4.00	3.67	3.50	3.71	3.75	3.89
Azúcar estándar Caña Real	Bolsa (500 g)	ND	ND	ND	ND	ND	ND	ND	ND	ND	ND	ND	ND	-
Azúcar estándar Caña Real	Bolsa (2500 g)	19.94	19.50	19.50	ND	19.25	19.25	19.25	19.25	18.50	18.00	18.00	18.00	18.95
Harina de maíz, a granel	Libra	ND	ND	ND	ND	ND	ND	ND	ND	ND	ND	ND	ND	-
Harina de maíz Maseca	Libra	3.75	3.75	3.75	ND	4.00	4.00	4.00	4.00	4.00	4.00	3.96	3.75	3.91
Harina de maíz (Minsa)	Libra	3.50	3.50	3.50	ND	3.50	3.50	3.50	3.63	3.75	3.75	3.71	3.50	3.58
Harina de maíz Mixta Maza	Libra	ND	ND	ND	ND	ND	ND	ND	ND	ND	ND	ND	ND	-
Harina de maíz Tortimasa	Libra	ND	ND	ND	ND	ND	ND	ND	ND	ND	ND	ND	ND	-
Harina de trigo Sol, dura	Libra	ND	ND	ND	ND	ND	ND	ND	ND	ND	ND	ND	ND	-
Harina de trigo Virgen de Covadonga, dura	Libra	ND	ND	ND	ND	ND	ND	ND	ND	ND	ND	ND	ND	-
Harina de trigo Sol, suave	Libra	ND	ND	ND	ND	ND	ND	ND	ND	ND	ND	ND	ND	-
Harina suave de trigo	Libra	3.50	3.50	3.50	ND	3.50	3.50	3.50	3.50	3.50	3.50	3.50	3.50	3.50
Leche entera Anchor	Bolsa (360 g)	ND	ND	ND	ND	ND	ND	29.00	29.00	29.33	30.60	28.00	27.50	28.91
Leche entera Nido	Bolsa (360 g)	27.25	27.00	27.00	ND	27.00	27.00	29.60	31.00	31.33	32.00	30.33	28.00	28.87

Fuente: Ministerio de Agricultura, Ganadería y Alimentación, Dirección de Planeamiento. Elaborado con datos propios.

ND = no disponible

Cuadro 1.22
Guatemala: Combustibles
Precios promedio mensuales, pagados por el consumidor (autoservicio) en la Ciudad de Guatemala
Periodo 2006-2012 (Quetzales / galón)

Producto	Año	ENE	FEB	MAR	ABR	MAY	JUN	JUL	AGO	SEP	OCT	NOV	DIC	Promedio anual
Diésel	2006	15.77	19.42	18.25	19.60	20.47	20.32	20.45	21.61	20.70	19.58	18.65	18.69	19.46
	2007	18.73	17.85	18.30	21.23	21.64	21.91	21.93	21.69	21.41	22.29	25.05	26.02	21.50
	2008	27.68	26.01	28.04	30.78	33.18	36.69	37.03	34.88	32.80	30.06	25.28	21.53	30.33
	2009	19.76	18.06	17.23	16.61	17.52	19.70	20.16	21.26	22.10	21.02	23.51	23.11	20.00
	2010	24.24	23.45	23.78	24.47	24.73	23.33	23.05	23.14	22.82	24.31	25.32	26.29	24.08
	2011	31.38	32.26	34.20	35.39	36.02	35.07	35.14	35.31	34.94	33.81	34.98	33.46	34.33
	2012	31.24	32.14	32.95	32.90	31.40	28.60	29.27	30.80	33.26	32.47	30.36	33.18	31.55
Gasolina Súper	2006	18.90	22.13	22.11	24.79	27.11	26.40	26.49	28.49	27.12	24.80	22.95	23.31	24.55
	2007	23.06	22.13	22.36	25.84	27.80	28.89	28.91	28.13	27.04	26.90	28.23	28.99	26.52
	2008	28.92	28.67	30.87	32.12	33.53	36.21	36.54	35.49	34.98	32.23	26.18	22.94	31.56
	2009	21.73	21.57	21.22	21.26	22.98	26.18	26.63	26.71	27.26	26.54	28.28	27.16	24.79
	2010	28.55	27.61	29.61	30.86	30.02	28.26	28.21	27.98	27.26	29.36	29.11	29.97	28.90
	2011	31.28	32.28	34.20	35.39	36.02	35.07	35.14	35.20	34.95	33.80	34.88	33.46	34.31
	2012	33.23	35.08	36.92	37.67	35.78	33.47	34.69	35.07	37.64	36.66	33.85	34.33	35.37
Gasolina Regular	2006	18.45	21.63	21.32	24.30	26.63	25.97	25.99	27.89	26.62	24.32	22.28	22.81	24.02
	2007	22.56	21.65	21.90	25.35	27.27	28.24	28.41	27.63	26.27	25.94	27.31	28.10	25.89
	2008	28.18	28.20	30.18	31.60	33.01	35.67	35.79	35.00	34.34	31.66	25.43	21.94	30.92
	2009	20.74	20.45	20.39	20.50	21.96	25.18	25.64	25.71	26.25	25.54	27.28	26.23	23.82
	2010	27.55	26.80	28.45	29.42	29.07	27.26	27.21	26.98	26.23	28.36	28.12	28.97	27.87
	2011	30.37	31.36	33.48	34.88	35.51	34.38	34.68	34.65	34.28	33.13	34.39	32.95	33.67
	2012	32.57	34.50	36.46	37.20	35.30	33.01	34.15	34.44	36.88	35.83	33.16	33.34	34.74

Fuente: Ministerio de Agricultura, Ganadería y Alimentación, Dirección de Planeamiento. Elaborado con datos a partir del 2012, con base a datos del Ministerio de Energía y Minas

Cuadro 1.23
Guatemala: Fertilizantes
Precios promedio mensuales, pagados por el consumidor
en las cabeceras departamentales por región. Año 2012
(Quetzales / quintal)

Producto	Regiones	ENE	FEB	MAR	ABR	MAY	JUN	JUL	AGO	SEP	OCT	NOV	DIC	Promedio anual
15-15-15 Física (Mayafert)	Central	295.00	285.00	239.38	202.50	ND	217.50	222.50	214.00	212.78	214.00	215.00	220.00	230.70
	Norte	236.88	236.00	234.08	262.50	287.50	235.00	225.00	231.60	263.33	260.00	255.00	256.00	248.57
	Occidente	231.19	234.33	235.25	236.67	241.69	240.06	239.33	238.47	237.19	234.67	234.00	255.89	238.23
	Oriente	216.25	225.00	225.63	210.00	225.00	221.25	227.50	230.00	230.00	217.50	231.25	214.67	222.84
	Sur	230.00	227.50	220.00	ND	220.00	220.00	ND	210.00	225.00	225.63	231.25	227.50	223.69
15-15-15 Química (Mayafert)	Central	215.63	241.00	264.00	249.00	230.00	243.00	241.67	238.33	241.39	245.67	241.67	230.00	240.11
	Norte	ND	240.00	213.00	ND	ND	ND	280.00	ND	ND	ND	ND	260.00	248.25
	Occidente	260.00	263.75	260.00	261.67	268.75	266.00	266.25	269.00	263.75	263.75	271.25	270.00	265.35
	Oriente	210.00	230.00	ND	ND	ND	235.00	ND	ND	230.00	243.33	237.50	ND	230.97
	Sur	265.00	245.00	230.00	ND	210.00	235.00	250.00	240.00	280.00	273.13	270.63	269.17	251.63
20-20-0 Física (Mayafert)	Central	270.00	276.00	245.00	221.67	260.00	243.67	242.50	233.75	229.38	233.75	231.65	225.00	242.70
	Norte	235.00	232.25	239.50	245.00	255.00	ND	ND	180.00	246.67	247.29	244.50	253.33	237.85
	Occidente	234.72	234.00	237.00	232.00	233.92	229.71	229.79	229.43	231.81	233.08	231.38	236.39	232.77
	Oriente	210.00	220.00	230.00	200.00	238.33	235.00	250.00	250.00	255.00	238.33	240.00	ND	233.33
	Sur	225.50	229.38	221.25	ND	220.00	220.00	207.50	ND	ND	227.50	225.00	226.67	222.53
20-20-0 Química (Mayafert)	Central	233.13	232.00	240.88	247.00	240.00	250.00	250.00	248.00	245.00	252.13	250.00	247.50	244.64
	Norte	270.00	259.88	251.00	265.00	265.00	249.50	253.50	246.00	255.00	263.34	250.00	272.75	258.41
	Occidente	250.86	253.33	259.17	250.00	248.38	242.25	242.13	241.80	250.40	248.69	242.86	251.67	248.46
	Oriente	241.25	262.50	272.50	ND	ND	210.00	230.00	ND	240.00	229.17	231.25	208.00	236.07
	Sur	255.00	245.50	241.88	ND	210.00	235.00	222.50	220.00	267.50	245.63	241.34	240.84	238.65
Urea (Disagro)	Central	251.83	261.00	260.75	241.50	263.00	248.17	250.13	251.50	243.50	248.75	246.50	251.50	251.51
	Norte	255.00	240.00	270.00	275.00	275.00	285.00	275.00	283.33	ND	ND	ND	ND	269.79
	Occidente	250.00	250.00	260.00	260.00	260.00	256.67	255.00	255.00	255.00	255.00	249.38	250.84	254.74
	Oriente	239.38	241.25	244.25	245.38	241.10	242.00	240.42	238.50	236.88	232.50	232.50	236.50	239.22
	Sur	255.00	ND	237.50	ND	ND	237.50	240.00	230.83	232.50	235.00	230.00	233.75	236.90

Fuente: Ministerio de Agricultura, Ganadería y Alimentación, Dirección de Planeamiento. Elaborado con datos de Sedes Departamentales

ND = no disponible

CAPÍTULO 2

SERIE HISTÓRICA

precios de productos agrícolas
periodo 2001-2012
de la capital





Cuadro 2.1
Guatemala: granos básicos
Precios promedio anuales, pagados al mayorista en el mercado La Terminal
Periodo 2001-2012 (Quetzales)

Producto	Medida	2001	2002	2003	2004	2005	2006	2007	2008	2009	2010	2011	2012
Arroz oro 90-10	Quintal	198.33	177.22	177.14	207.31	203.38	192.52	226.57	345.54	342.79	328.95	308.24	310.94
Arroz oro 80-20	Quintal	184.13	165.52	165.12	191.20	190.24	180.21	215.71	333.11	300.71	289.16	282.62	284.20
Frijol blanco, de primera	Quintal	225.22	301.95	395.12	277.25	210.48	357.41	516.08	515.88	460.83	522.71	654.67	428.67
Frijol negro, de primera	Quintal	259.03	270.42	190.38	185.09	273.83	277.86	264.48	413.96	427.32	374.61	378.32	384.91
Frijol negro, de segunda	Quintal	246.25	258.83	178.35	173.13	259.10	266.49	250.59	400.93	414.34	360.95	363.66	370.29
Frijol rojo, de primera	Quintal	248.65	283.32	231.69	277.75	305.80	290.25	383.28	557.33	390.96	443.96	689.75	416.76
Frijol rojo, de segunda	Quintal	227.87	266.57	214.29	260.06	287.90	276.03	362.50	522.85	373.65	395.39	603.22	393.90
Maíz amarillo, de primera	Quintal	81.97	77.21	79.62	87.51	90.97	95.57	121.60	128.11	137.20	131.05	181.86	149.86
Maíz amarillo, de segunda	Quintal	75.68	71.04	74.55	81.82	85.61	90.57	115.97	118.15	129.56	128.29	150.45	142.62
Maíz blanco, de primera	Quintal	79.51	69.19	79.53	87.72	89.29	89.92	116.70	119.46	125.75	122.68	174.38	139.22
Maíz blanco, de segunda	Quintal	74.13	62.94	74.13	82.67	84.64	85.89	113.02	115.26	122.42	119.35	169.02	134.84
Sorgo blanco, de primera	Quintal	77.34	58.80	78.90	81.64	70.43	89.79	104.96	129.08	124.30	110.16	184.87	138.52

Cuadro 2.2
Guatemala: Frutas y hortalizas
Precios promedio anuales, pagados al mayorista en el mercado La Terminal
Periodo 2001-2012 (Quetzales)

Producto	Medida	2001	2002	2003	2004	2005	2006	2007	2008	2009	2010	2011	2012
Aguacate Booth, grande	Red (90-100 unidades)	104.07	93.67	113.69	110.50	126.67	119.67	134.94	175.10	149.31	145.00	130.00	168.61
Aguacate criollo, grande	Red (90 -100 unidades)	110.79	92.92	113..99	111.27	138.37	132.18	130.65	176.22	163.22	148.50	128.84	160.07
Aguacate Hass Azteca, nacional	Caja 7 kg (35-40 unidades)	ND	ND	ND	ND	ND	ND	90.79	97.24	91.63	91.85	88.55	86.55
Aguacate Hass, nacional	Caja 7 kg (35-40 unidades)	ND	ND	ND	ND	ND	ND	ND	ND	ND	ND	ND	ND
Aguacate Hass, mediano, importado	Caja 7 kg (35-40 unidades)	85.13	71.66	82.80	78.66	87.69	85.13	95.17	97.24	101.40	101.73	97.84	97.89
Apio mediano	Docena	6.10	5.94	6.13	6.98	10.33	7.17	8.33	10.91	9.47	11.20	10.03	9.24
Arveja china, revuelta	Costal (40 lb)	25.02	24.52	24.93	24.85	31.83	29.56	33.47	46.79	47.34	47.66	37.01	49.82
Arveja dulce (con vaina)	Costal (40 lb)	68.46	72.42	85.31	74.78	90.19	67.20	65.12	44.97	49.44	73.75	43.14	43.20

Fuente: Ministerio de Agricultura, Ganadería y Alimentación, Dirección de Planeamiento. Elaborado con datos propios
 ND = no disponible

Continúa...

Cuadro 2.2
Guatemala: frutas y hortalizas
Precios promedio anuales, pagados al mayorista en el mercado La Terminal
Periodo 2001-2012 (Quetzales)

Producto	Medida	2001	2002	2003	2004	2005	2006	2007	2008	2009	2010	2011	2012
Banano de exportación, de primera	Caja (100-105 unidades)	22.24	23.61	24.22	25.07	26.39	28.92	30.48	32.47	46.50	54.16	52.64	47.01
Banano maduro, criollo, mediano	Quintal	68.65	69.07	69.54	70.19	73.57	78.14	82.08	91.26	105.86	108.25	109.23	105.89
Brócoli mediano	Caja (20-24 unidades)	24.37	25.26	21.24	22.63	24.67	21.35	24.39	34.23	27.17	40.40	43.00	38.16
Cebolla blanca, con tallo, mediana	Manojo (50 unidades)	11.74	11.26	12.36	11.75	16.13	12.05	19.39	22.49	16.02	24.38	15.80	20.88
Cebolla amarilla, seca, mediana, importada	Quintal	182.20	187.30	180.00	ND	211.07	288.40	277.18	228.26	188.84	285.38	225.50	202.42
Cebolla amarilla, seca, mediana, nacional	Quintal	154.69	160.45	133.76	133.59	137.23	141.95	203.60	189.33	156.67	247.61	87.13	186.14
Cebolla blanca, seca, mediana, importada	Quintal	196.45	207.62	210.58	196.79	237.09	256.02	257.02	223.61	160.58	313.54	215.45	211.39
Cebolla blanca, seca, mediana, nacional	Quintal	176.98	178.69	165.08	154.54	181.81	184.57	226.15	197.82	147.05	359.11	129.10	191.01
Chile jalapeño, grande, de primera	Caja (36 lb)	75.62	62.10	66.66	63.84	83.10	71.86	66.98	92.26	65.25	121.55	104.59	114.80
Chile jalapeño, mediano, de primera	Caja (36 lb)	60.84	49.70	55.35	53.64	71.46	62.73	55.68	81.93	65.25	106.68	85.10	96.41
Chile pimiento, grande, de primera	Caja (90-100 unidades)	86.69	72.38	70.97	64.46	96.92	59.47	80.68	96.56	83.90	104.62	101.69	77.11
Chile pimiento, mediano, de primera	Caja (90-100 unidades)	65.32	58.57	58.13	53.15	83.05	49.14	68.20	85.86	73.68	90.92	89.74	63.88
Chile serrano, de primera	Quintal	276.67	218.65	182.28	197.69	293.56	273.48	373.08	300.32	295.25	524.08	272.50	523.61
Coliflor mediana	Red (13-15 unidades)	28.08	28.35	25.98	24.26	30.21	31.32	26.94	35.43	32.99	40.41	28.98	34.28
Durazno blanco, mediano	Ciento	34.34	26.58	25.90	23.60	21.51	44.40	34.23	37.00	52.74	32.58	37.74	59.23
Ejote de primera	Costal (40 lb)	56.48	58.60	50.74	57.55	72.19	49.20	58.36	61.97	59.73	93.53	93.80	56.23
Ejote Francés, de primera	Costal (40 lb)	55.35	60.42	51.54	55.77	72.01	55.59	61.10	62.57	59.77	79.76	57.63	38.89
Fresa mediana, de primera	Caja (40 lb)	ND	ND	ND	ND	ND	ND	ND	125.14	146.54	149.89	104.39	114.50
Güicoy sazón, mediano	Red (13-15 unidades)	ND	ND	ND	ND	ND	ND	ND	ND	71.47	104.19	108.09	71.82
Güisquil mediano	Ciento	64.01	54.67	49.04	54.63	58.51	54.66	62.93	81.19	85.29	105.98	79.51	81.74
Jocote de corona, mediano, de primera	Ciento	ND	ND	ND	ND	ND	ND	ND	ND	32.86	17.58	40.00	31.95

Fuente: Ministerio de Agricultura, Ganadería y Alimentación, Dirección de Planeamiento. Elaborado con datos propios

Cuadro 2.2

Guatemala: frutas y hortalizas

Precios promedio anuales, pagados al mayorista en el mercado La Terminal Periodo 2001-2012 (Quetzales)

Producto	Medida	2001	2002	2003	2004	2005	2006	2007	2008	2009	2010	2011	2012
Lechuga repollada, mediana, de primera	Caja (30 unidades)	37.12	29.55	28.22	27.43	30.52	27.42	32.69	32.68	32.71	35.93	28.61	31.00
Limón criollo, mediano, de primera	Millar	124.61	120.40	166.68	102.11	113.28	114.43	110.07	132.05	176.65	161.08	183.13	159.77
Limón Persa, mediano, de primera	Millar	212.27	200.57	196.56	169.00	163.81	166.33	203.26	189.84	223.42	206.57	247.83	232.11
Loroco de primera	Quintal	ND	450.67	573.33	532.06	503.91	ND	ND	200.00	45.00	961.32	686.29	#####
Mandarina mexicana, mediana, de primera	Caja (250 unidades)	ND	ND	ND	ND	107.36	127.99	118.66	121.60	102.92	86.27	84.55	123.70
Mandarina criolla, mediana, de primera, nacional	Ciento	ND	ND	ND	ND	ND	ND	ND	ND	44.26	36.42	37.88	48.88
Mango pashte o pita, mediano, de primera	Ciento	ND	ND	ND	ND	ND	ND	ND	ND	44.26	36.42	37.88	48.88
Mango Tommy Atkins, mediano, de primera	Ciento	71.79	90.49	85.12	66.78	70.25	77.65	71.93	105.08	110.86	162.07	189.23	132.02
Manzana Ana, mediana, de primera	Quintal	199.40	144.26	144.50	162.08	191.26	206.25	179.62	158.30	165.58	ND	217.50	ND
Manzana Del Prado, mediana, de primera	Quintal	99.18	99.84	98.58	72.58	134.53	108.27	81.44	90.00	125.59	136.72	196.57	250.00
Manzana Jonathan, mediana, de primera	Quintal	135.97	120.54	119.64	116.37	145.08	ND	122.96	103.57	148.06	ND	203.38	ND
Manzana Juárez, mediana	Quintal	ND	ND	ND	ND	194.35	192.74	ND	198.57	175.00	187.50	200.00	267.43
Manzana Red Delicious	Quintal	ND	ND	ND	ND	170.42	139.37	ND	253.89	173.81	171.01	225.59	250.00
Manzana Winter, mediana, de primera	Quintal	95.25	99.08	107.02	131.48	120.30	146.62	138.67	ND	ND	219.15	208.00	ND
Melocotón mediano, de primera	Ciento	67.39	47.18	48.92	46.92	49.09	86.61	85.38	42.12	66.79	60.77	46.53	95.49
Melón Cantaloupe, mediano, de primera	Ciento	232.16	248.49	245.56	235.74	271.45	293.60	228.02	277.33	243.16	252.14	283.67	393.78
Naranja Valencia, mediana, de primera	Ciento	28.53	30.77	26.39	26.95	29.42	27.78	38.28	52.87	45.93	44.23	46.60	57.46
Papa larga, lavada, grande	Quintal	ND	ND	91.68	92.34	119.97	115.20	93.84	184.33	163.66	181.73	131.35	128.87
Papa Loman, lavada, grande, de primera	Quintal	118.98	144.37	109.82	133.35	141.11	145.99	108.76	204.65	173.20	204.79	216.44	171.11
Papa Loman, lavada, mediana	Quintal	ND	ND	ND	ND	ND	96.01	76.20	119.97	106.04	162.39	167.64	136.37

Fuente: Ministerio de Agricultura, Ganadería y Alimentación, Dirección de Planeamiento. Elaborado con datos propios
ND = no disponible

Continúa...

Cuadro 2.2
Guatemala: frutas y hortalizas
Precios promedio anuales, pagados al mayorista en el mercado La Terminal
Periodo 2001-2012 (Quetzales)

Producto	Medida	2001	2002	2003	2004	2005	2006	2007	2008	2009	2010	2011	2012
Papa Loman, lavada, pequeña	Quintal	ND	ND	ND	ND	ND	56.84	41.21	53.02	71.04	112.28	93.52	83.37
Papa redonda, lavada, grande	Quintal	88.46	102.41	70.93	132.61	95.75	122.97	74.92	158.60	132.85	138.41	142.86	121.94
Papa redonda, sin lavar, grande	Quintal	ND	ND	ND	70.17	88.26	115.67	60.62	150.31	121.24	133.32	124.22	107.19
Papaya criolla, mediana	Ciento	394.08	332.16	337.68	367.74	482.17	575.43	444.55	687.83	682.49	580.59	631.17	638.79
Pepino mediano, de primera	Caja (50 unidades)	30.86	29.15	31.36	36.13	38.28	43.18	43.71	48.84	42.07	53.43	55.07	59.33
Piña mediana, de primera	Ciento	241.49	260.63	245.33	244.21	229.37	196.44	203.85	227.14	237.49	228.32	204.00	285.70
Pitahaya mediana, de primera	Ciento	156.50	130.92	220.21	122.92	177.88	203.85	211.07	313.95	191.75	210.71	425.00	ND
Plátano maduro, grande, de primera	Ciento	59.45	60.15	62.65	60.23	70.01	81.99	85.29	99.93	108.62	126.16	118.60	119.58
Plátano maduro, mediano, de primera	Ciento	50.61	52.08	52.39	49.67	59.21	71.70	76.50	89.18	96.18	109.75	106.77	103.75
Rábano	Canasto (100 manojos)	ND	ND	ND	ND	ND	ND	ND	ND	100.00	124.51	139.79	122.34
Rambután mediano, de primera	Ciento	ND	ND	ND	ND	ND	ND	ND	33.17	29.44	31.25	33.68	39.22
Remolacha	Red (7-8 docenas)	ND	ND	ND	ND	ND	ND	ND	ND	29.26	32.57	20.73	23.28
Repollo blanco, mediano	Red (12-15 unidades)	20.53	18.41	15.25	20.64	36.80	17.30	27.09	34.83	26.13	51.95	21.56	27.66
Sandía redonda, mediana	Ciento	487.31	536.68	510.21	526.79	605.02	466.74	553.08	638.98	674.08	653.52	581.67	721.83
Tomate industrial, grande, de primera	Caja (45-50 lb)	86.69	77.55	88.55	80.09	92.04	85.69	113.36	111.89	99.05	166.83	103.91	107.06
Tomate industrial, mediano, de primera	Caja (45-50 lb)	67.51	65.62	74.53	67.20	79.07	71.12	97.85	100.83	87.51	148.46	87.91	87.09
Tomate manzano, mediano, de primera	Caja (140-170 unidades)	114.98	93.12	99.25	116.72	121.71	114.24	129.68	102.96	108.77	157.47	76.38	103.29
Tomate manzano mediano en bandeja	Caja plástica (18 bandejas)	ND	ND	ND	ND	ND	ND	ND	103.93	103.04	112.50	135.88	73.07
Yuca entera, mediana, de primera	Red (75-80 unidades)	49.35	41.59	33.08	44.25	46.57	58.38	48.18	39.39	93.21	72.55	141.49	104.28
Zanahoria mediana, de primera	Red (7-8 docenas)	30.41	27.28	31.06	28.07	42.28	23.78	30.03	37.48	33.68	38.24	27.25	31.96
Zapote mediano, de primera	Ciento	112.20	92.45	96.61	93.58	99.80	128.80	140.85	198.63	187.31	176.39	181.18	165.61

Fuente: Ministerio de Agricultura, Ganadería y Alimentación, Dirección de Planeamiento. Elaborado con datos propios
 ND = no disponible

CAPÍTULO 3

ÍNDICES MENSUALES y comentarios de mayoristas



Cuadro 3.1
Guatemala: Aguacate criollo, grande
Precios e índices mensuales. Año 2012

MES	Precios pagados al mayorista (Quetzales / red 90 -100 unidades)				Precios pagados por el consumidor (Quetzales / unidad)				ÍNDICE (%) ^{1/}	
	Promedio	Mínimo	Máximo	Más frecuente	Promedio	Mínimo	Máximo	Más frecuente	Mayorista	Consumidor
Enero	120.00	120.00	120.00	120.00	1.50	1.50	1.50	1.50	85.00	67.86
Febrero	114.62	110.00	120.00	110.00	1.50	1.50	1.50	1.50	81.52	67.86
Marzo	106.15	105.00	110.00	105.00	1.50	1.50	1.50	1.50	75.98	67.86
Abril	ND	-	-	-	4.00	4.00	4.00	4.00	-	185.71
Mayo	162.22	160.00	180.00	160.00	2.54	2.00	4.00	2.00	115.33	117.86
Junio	157.69	140.00	200.00	150.00	2.04	1.75	3.00	1.75	111.18	92.86
Julio	184.62	160.00	200.00	200.00	2.63	2.00	3.00	3.00	130.55	121.43
Agosto	147.86	130.00	160.00	160.00	1.91	1.75	2.00	2.00	103.87	85.71
Septiembre	130.00	130.00	130.00	130.00	2.94	1.75	4.00	3.00	90.26	132.14
Octubre	190.00	190.00	190.00	190.00	4.21	4.00	5.00	4.00	133.43	189.29
Noviembre	247.62	200.00	300.00	200.00	4.20	3.50	5.00	5.00	104.10	189.29
Diciembre	200.00	200.00	200.00	200.00	3.61	3.00	4.00	3.50	140.29	164.29
Promedio Anual	160.07	105.00	300.00	---	2.72	1.50	5.00	---	---	---

Fuente: Ministerio de Agricultura, Ganadería y Alimentación, Dirección de Planeamiento. Elaborado con datos propios
 1/ Calculado sobre precio en US\$ (Base 100 = Precio del año 2005)



Gráfica 3.1
Guatemala: Aguacate criollo, grande
Evolución de los índices¹ de precios al mayorista

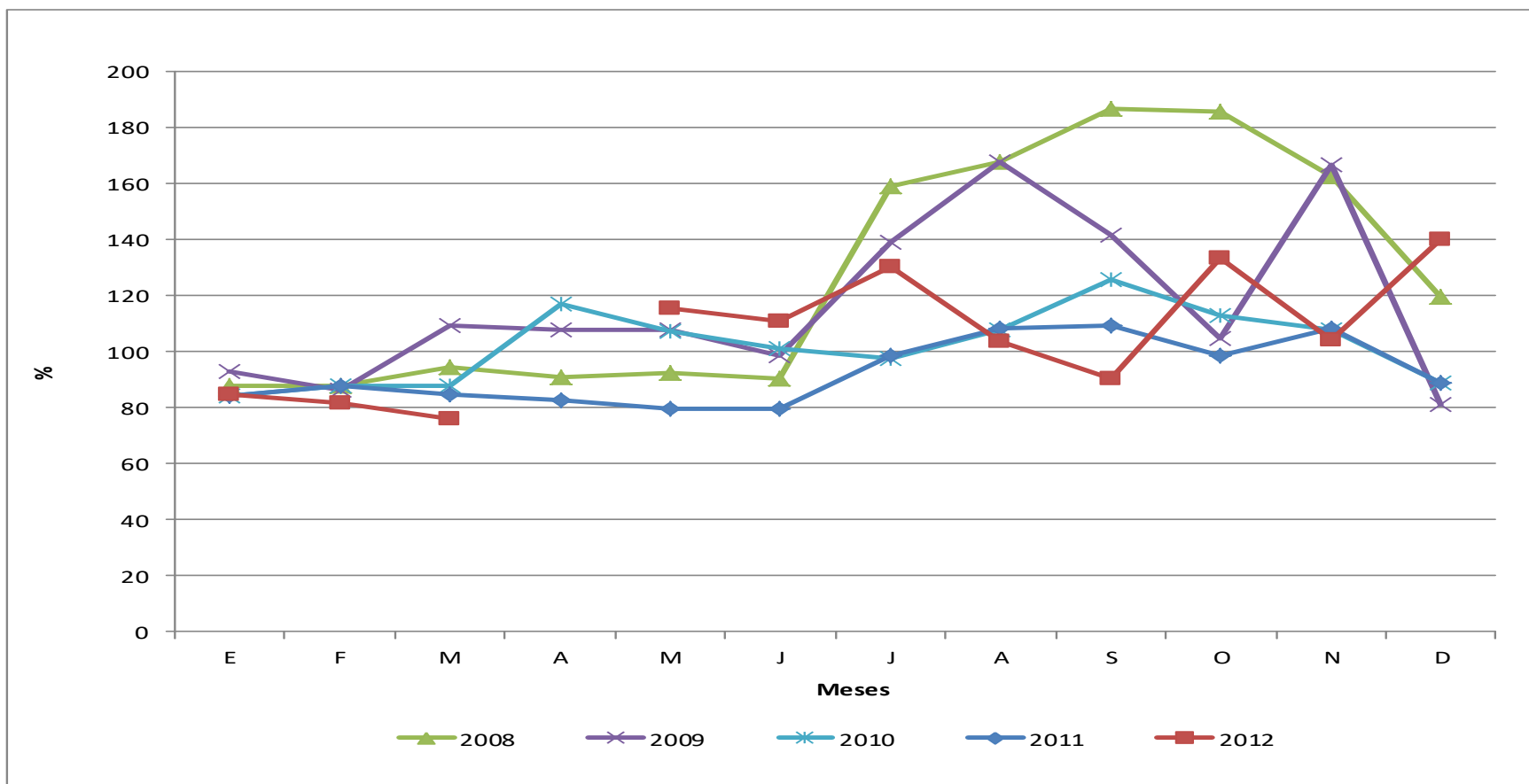

De enero a finales de febrero prevaleció una oferta abundante; sin embargo, a partir de la primera semana de abril se observó un comportamiento atípico de los precios, los cuales se incrementaron notablemente por un desabastecimiento en el mercado, a causa de una demanda externa inusual, principalmente hacia Honduras y El Salvador. De mayo a septiembre se estabilizó la oferta en los mercados locales, cuyos precios se mantuvieron acordes a los ciclos productivos; pero de octubre a diciembre, nuevamente se desabastece el mercado, por un decremento en la producción, provocando un alza considerable en el precio, entre noviembre y diciembre.

Fuente: Ministerio de Agricultura, Ganadería y Alimentación, Dirección de Planeamiento. Elaborado con datos propios
 1/ Calculado sobre precio en US\$ (Base 100 = Precio del año 2005)

Cuadro 3.2 Guatemala: Aguacate Hass, mediano, importado Precios e índices mensuales. Año 2012

MES	Precios pagados al mayorista (Quetzales / Caja 7 kg)				Precios pagados por el consumidor (Quetzales / unidad)				ÍNDICE (%) ^{1/}	
	Promedio	Mínimo	Máximo	Más frecuente	Promedio	Mínimo	Máximo	Más Frecuente	Mayorista	Consumidor
Enero	90.00	90.00	90.00	90.00	3.50	3.50	3.50	3.50	100.70	104.65
Febrero	85.38	80.00	90.00	90.00	3.50	3.50	3.50	3.50	95.89	102.33
Marzo	76.92	75.00	80.00	75.00	3.19	3.00	3.50	3.00	86.98	95.35
Abril	ND	-	-	-	ND	-	-	-	-	-
Mayo	118.08	115.00	125.00	115.00	ND	-	-	-	132.60	-
Junio	113.46	100.00	120.00	115.00	4.81	4.25	5.00	5.00	126.31	141.86
Julio	115.77	105.00	120.00	120.00	4.79	4.25	5.00	5.00	129.28	141.86
Agosto	100.71	100.00	110.00	100.00	4.25	4.25	4.25	4.25	111.80	125.58
Septiembre	104.67	100.00	110.00	105.00	4.04	4.00	4.25	4.00	114.77	118.60
Octubre	101.00	90.00	105.00	105.00	4.00	4.00	4.00	4.00	111.98	118.60
Noviembre	87.62	85.00	90.00	90.00	3.75	3.50	4.00	4.00	97.38	125.58
Diciembre	83.21	80.00	85.00	85.00	3.75	3.50	4.00	3.50	92.22	111.63
Promedio Anual	97.89	75.00	125.00	---	3.96	3.00	5.00	---	---	---

Fuente: Ministerio de Agricultura, Ganadería y Alimentación, Dirección de Planeamiento. Elaborado con datos propios

1/ Calculado sobre precio en US\$ (Base 100 = Precio del año 2005)



Gráfica 3.2
Guatemala: Aguacate Hass mediano, importado
Evolución de los índices¹ de precios al mayorista.

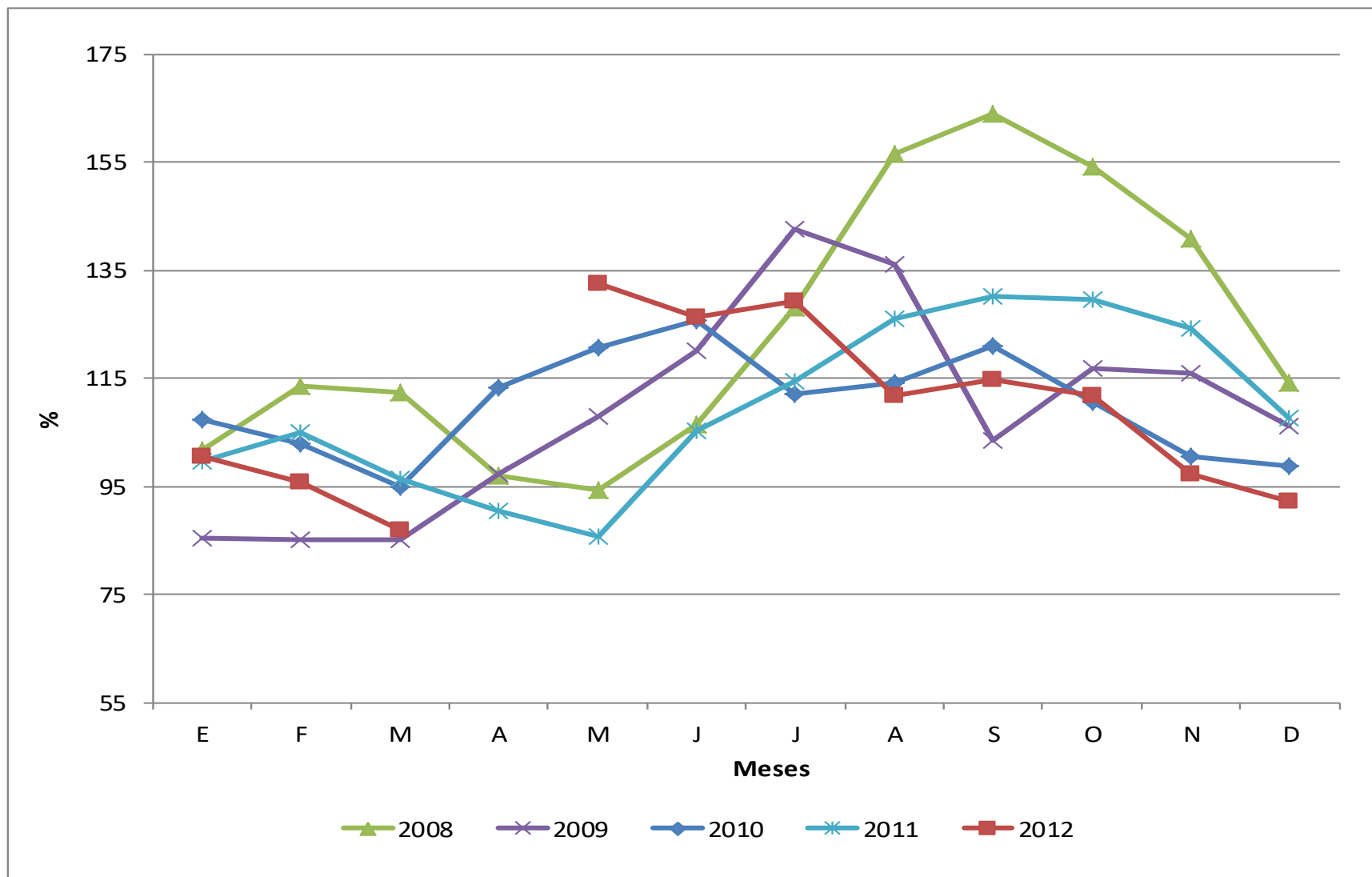

Fuente: Ministerio de Agricultura, Ganadería y Alimentación, Dirección de Planeamiento. Elaborado con datos propios
 1/ Calculado sobre precio en US\$ (Base 100 = Precio del año 2005)

Cuadro 3.3
Guatemala: Arroz oro 90-10
Precios e índices mensuales. Año 2012

MES	Precios pagados al mayorista (Quetzales / quintal)				Precios pagados por el consumidor (Quetzales / libra)				ÍNDICE (%) ^{1/}	
	Promedio	Mínimo	Máximo	Más Frecuente	Promedio	Mínimo	Máximo	Más Frecuente	Mayorista	Consumidor
Enero	310.00	310.00	310.00	310.00	4.50	4.50	4.50	4.50	149.36	149.36
Febrero	310.00	310.00	310.00	310.00	4.50	4.50	4.50	4.50	150.00	150.00
Marzo	305.45	305.00	310.00	305.00	4.33	4.25	4.50	4.25	148.72	148.72
Abril	304.72	300.00	305.00	305.00	4.19	4.00	4.25	4.25	148.27	148.27
Mayo	301.59	300.00	310.00	300.00	4.00	4.00	4.00	4.00	145.90	145.90
Junio	310.00	310.00	310.00	310.00	4.00	4.00	4.00	4.00	148.68	148.68
Julio	310.00	310.00	310.00	310.00	4.00	4.00	4.00	4.00	149.13	149.13
Agosto	311.14	310.00	315.00	310.00	4.00	4.00	4.00	4.00	148.76	148.76
Septiembre	315.00	315.00	315.00	315.00	4.00	4.00	4.00	4.00	148.76	148.76
Octubre	315.00	315.00	315.00	315.00	4.00	4.00	4.00	4.00	150.45	150.45
Noviembre	318.33	315.00	320.00	320.00	4.00	4.00	4.00	4.00	152.45	152.45
Diciembre	320.00	320.00	320.00	320.00	4.00	4.00	4.00	4.00	152.71	152.71
Promedio Anual	310.94	300.00	320.00	---	4.13	4.00	4.50	---	---	---

Fuente: Ministerio de Agricultura, Ganadería y Alimentación, Dirección de Planeamiento. Elaborado con datos propios
^{1/} Calculado sobre precio en US\$ (Base 100 = Precio del año 2005)



Gráfica 3.3
Guatemala: Arroz oro 90-10
Evolución de los índices¹ de precios al mayorista

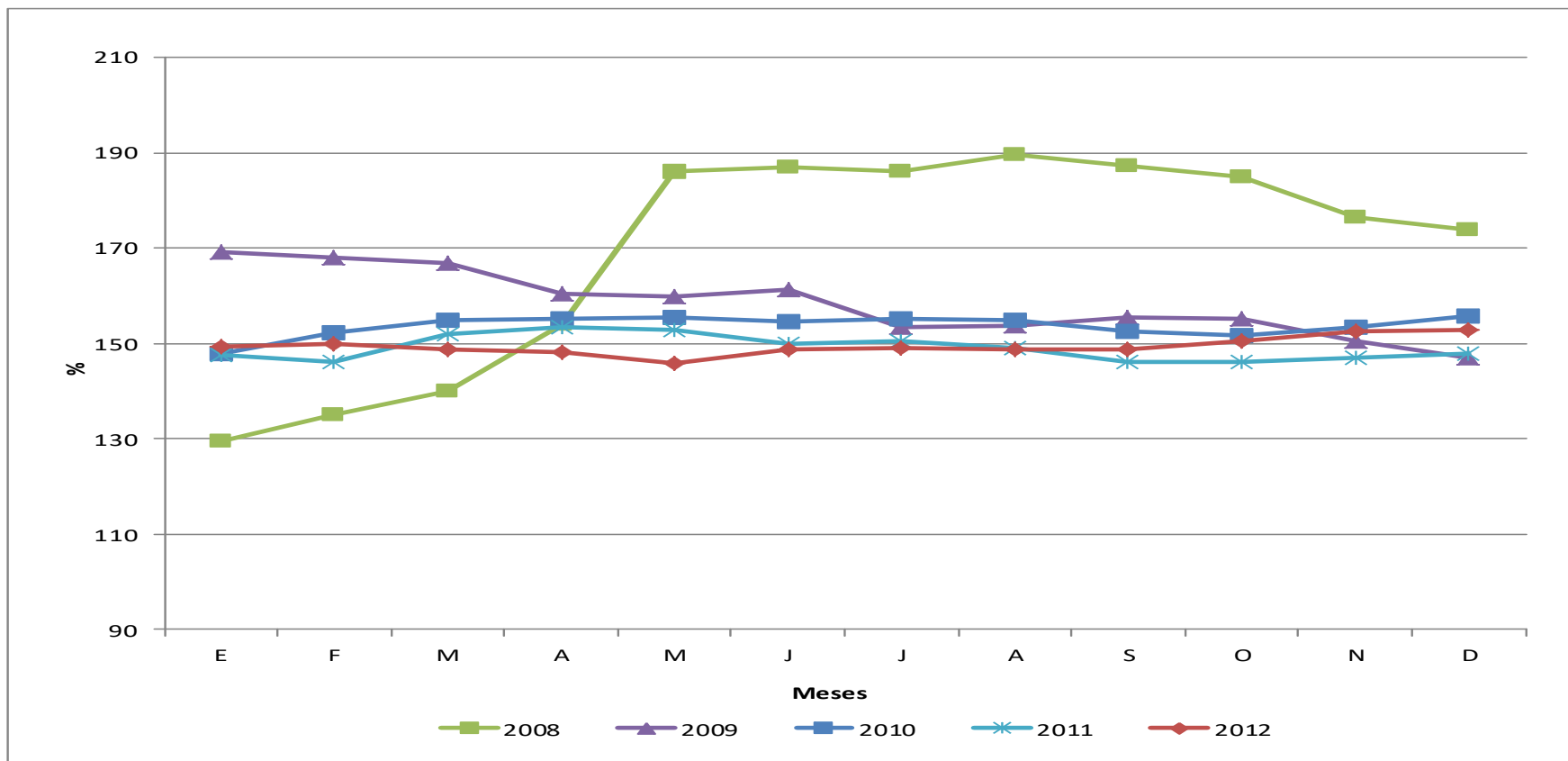

El comportamiento de los precios pagados al mayorista fue relativamente normal, por las pocas fluctuaciones que tuvo el grano en los mercados internacionales. El equilibrio entre la oferta y la demanda se debió a un abasto permanente, lo que se explica con la estabilidad de los precios en el mercado internacional, además del ingreso de producto procedente de México, el cual cubrió parte de la demanda en las regiones fronterizas del occidente y norte del país.

Fuente: Ministerio de Agricultura, Ganadería y Alimentación, Dirección de Planeamiento. Elaborado con datos propios
 1/ Calculado sobre precio en US\$ (Base 100 = Precio del año 2005)

Cuadro 3.4 Guatemala: Banano criollo, mediano Precios e índices mensuales. Año 2012

MES	Precios pagados al mayorista (Quetzales / quintal)				Precios pagados por el consumidor (Quetzales / docena)				ÍNDICE (%) ^{1/}	
	Promedio	Mínimo	Máximo	Más frecuente	Promedio	Mínimo	Máximo	Más frecuente	Mayorista	Consumidor
Enero	111.43	110.00	115.00	110.00	8.50	8.50	8.50	8.50	148.39	198.18
Febrero	110.00	110.00	110.00	110.00	8.50	8.50	8.50	8.50	147.14	198.18
Marzo	110.00	110.00	110.00	110.00	8.50	8.50	8.50	8.50	148.07	200.00
Abril	105.00	105.00	105.00	105.00	6.50	6.50	6.50	6.50	141.21	152.73
Mayo	107.31	105.00	110.00	105.00	6.73	6.50	7.00	6.50	143.50	156.36
Junio	107.69	100.00	110.00	110.00	6.81	6.00	7.00	7.00	142.77	158.18
Julio	100.00	100.00	100.00	100.00	6.00	6.00	6.00	6.00	132.99	140.00
Agosto	100.00	100.00	100.00	100.00	6.00	6.00	6.00	6.00	132.15	138.18
Septiembre	105.33	100.00	110.00	110.00	6.00	6.00	6.00	6.00	137.46	136.36
Octubre	100.00	100.00	100.00	100.00	7.00	7.00	7.00	7.00	132.05	161.82
Noviembre	103.81	100.00	110.00	100.00	7.00	7.00	7.00	7.00	132.36	161.82
Diciembre	110.00	110.00	110.00	110.00	7.71	7.00	8.00	8.00	145.06	178.18
Promedio Anual	105.88	100.00	115.00	---	7.10	6.00	8.50	---	---	---

Fuente: Ministerio de Agricultura, Ganadería y Alimentación, Dirección de Planeamiento. Elaborado con datos propios
1/ Calculado sobre precio en US\$ (Base 100 = Precio del año 2005)



Gráfica 3.4
Guatemala: Banano criollo, mediano
Evolución de los índices¹ de precios al mayorista

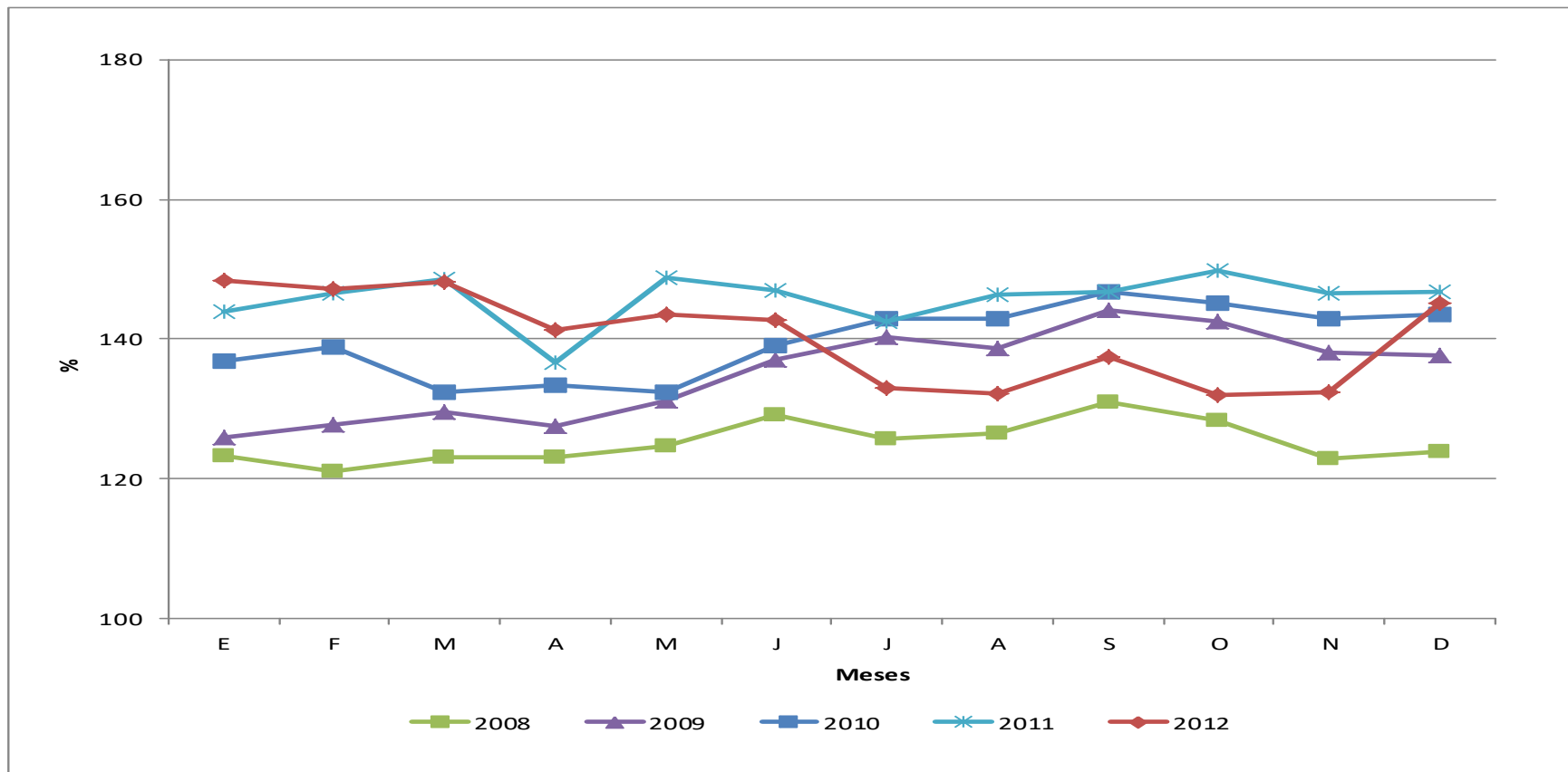

Durante el año 2012, el abastecimiento al mercado fue normal, mostrando cierta variación de precios por la estacionalidad del producto. Sin embargo, entre noviembre y diciembre, se redujo el abastecimiento, lo que motivó el alza en el precio, justificado por la escasez en la producción nacional, por lo que ingresó al mercado un alto volumen de producto hondureño.

Fuente: Ministerio de Agricultura, Ganadería y Alimentación, Dirección de Planeamiento. Elaborado con datos propios
 1/ Calculado sobre precio en US\$ (Base 100 = Precio del año 2005)

Cuadro 3.5 Guatemala: Carne bovina y porcina Precios e índices mensuales al mayorista. Año 2012

MES	Precios de carne bovina en canal (Quetzales / libra)				Precios de carne porcina en canal (Quetzales / libra)				ÍNDICE (%) ^{1/}	
	Promedio	Mínimo	Máximo	Más frecuente	Promedio	Mínimo	Máximo	Más frecuente	Bovino	Porcino
Enero	11.50	11.50	11.50	11.50	13.00	13.00	13.00	13.00	123.53	105.73
Febrero	11.44	11.35	11.50	11.50	13.00	13.00	13.00	13.00	123.53	106.37
Marzo	11.24	11.15	11.35	11.15	13.00	13.00	13.00	13.00	121.85	107.01
Abril	11.15	11.15	11.15	11.15	13.00	13.00	13.00	13.00	121.01	107.01
Mayo	11.53	11.15	12.00	11.15	13.00	13.00	13.00	13.00	124.37	106.37
Junio	12.13	12.00	12.50	12.00	13.00	13.00	13.00	13.00	129.41	105.73
Julio	12.50	12.50	12.50	12.50	13.00	13.00	13.00	13.00	134.45	105.73
Agosto	12.34	12.30	12.50	12.30	13.00	13.00	13.00	13.00	131.93	105.10
Septiembre	12.30	12.30	12.30	12.30	12.06	12.00	13.00	12.00	129.41	96.18
Octubre	12.30	12.30	12.30	12.30	12.00	12.00	12.00	12.00	131.09	96.82
Noviembre	12.41	12.30	12.60	12.30	12.00	12.00	12.00	12.00	132.77	97.45
Diciembre	12.62	12.60	12.70	12.60	12.08	12.00	12.50	12.00	134.45	97.45
Promedio Anual	11.95	11.15	12.70	---	12.68	12.00	13.00	---	---	---

Fuente: Ministerio de Agricultura, Ganadería y Alimentación, Dirección de Planeamiento. Elaborado con datos propios

1/ Calculado sobre precio en US\$ (Base 100 = Precio del año 2005)



Gráfica 3.5
Guatemala: Carne bovina y porcina
Evolución de los índices¹ de precios al mayorista

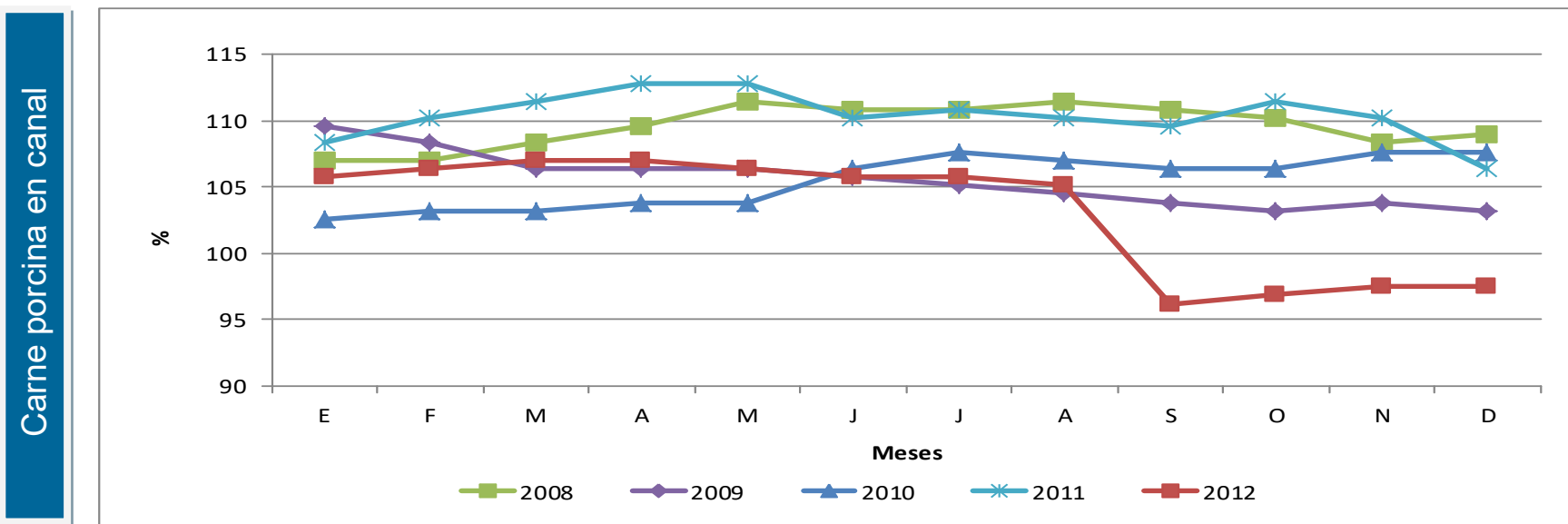
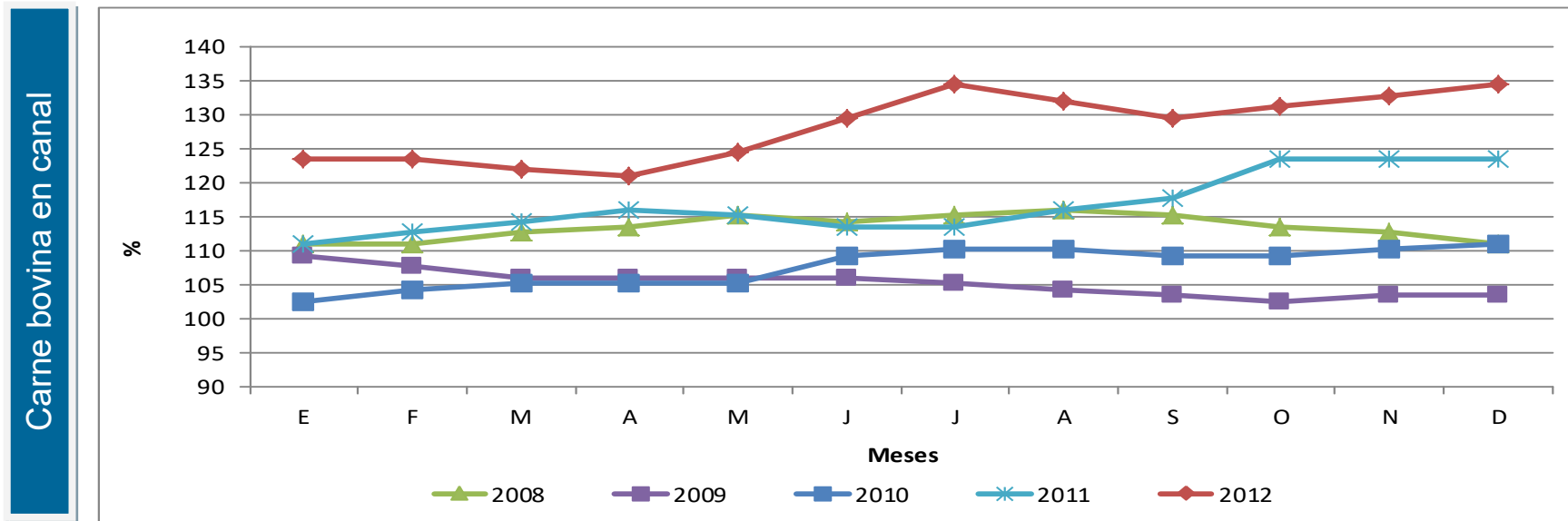

Fuente: Ministerio de Agricultura, Ganadería y Alimentación, Dirección de Planeamiento. Elaborado con datos propios
 1/ Calculado sobre precio en US\$ (Base 100 = Precio del año 2005)

Cuadro 3.6
Guatemala: Carne de pollo
Precios e índices mensuales. Año 2012

Mes	Precios de pollo entero (Quetzales /libra)			Precios de cuadril de pollo (Quetzales /libra)			Precios de pechuga de pollo con ala (Quetzales / libra)			ÍNDICE (%) ^{1/}		
	Promedio	Mínimo	Máximo	Promedio	Mínimo	Máximo	(Quetzales / libra)	Mínimo	Máximo	Pollo Entero	Muslos	Pechugas
Enero	12.50	12.50	12.50	10.00	10.00	10.00	12.50	12.50	12.50	145.45	147.13	135.59
Febrero	12.50	12.50	12.50	10.00	10.00	10.00	12.50	12.50	12.50	146.36	148.28	136.44
Marzo	12.50	12.50	12.50	10.00	10.00	10.00	12.50	12.50	12.50	147.27	148.28	137.29
Abril	12.50	12.50	12.50	9.64	9.50	10.00	12.50	12.50	12.50	147.27	143.68	137.29
Mayo	12.50	12.50	12.50	9.50	9.50	9.50	12.50	12.50	12.50	146.36	140.23	136.44
Junio	12.50	12.50	12.50	9.50	9.50	9.50	12.50	12.50	12.50	144.55	139.08	134.75
Julio	12.50	12.50	12.50	9.50	9.50	9.50	12.50	12.50	12.50	145.45	139.08	135.59
Agosto	12.50	12.50	12.50	9.50	9.50	9.50	12.68	12.50	13.50	144.55	139.08	136.44
Septiembre	12.50	12.50	12.50	9.78	9.50	10.00	14.28	14.00	14.50	142.73	141.38	151.69
Octubre	12.50	12.50	12.50	10.00	10.00	10.00	14.50	14.50	14.50	144.55	145.98	155.93
Noviembre	12.50	12.50	12.50	9.81	9.50	10.00	14.50	14.50	14.50	144.55	143.68	155.93
Diciembre	12.42	12.00	12.50	9.50	9.50	9.50	14.50	14.50	14.50	142.73	137.93	155.93
Promedio Anual	12.49	12.00	12.50	9.73	9.50	10.00	13.16	12.50	14.50	---	0.00	0.00

Fuente: Ministerio de Agricultura, Ganadería y Alimentación, Dirección de Planeamiento. Elaborado con datos propios

1/ Calculado sobre precio en US\$ (Base 100 = Precio del año 2005)



Gráfica 3.6
Guatemala: Carne de pollo
Evolución de los índices¹ de precios pagados por el consumidor.

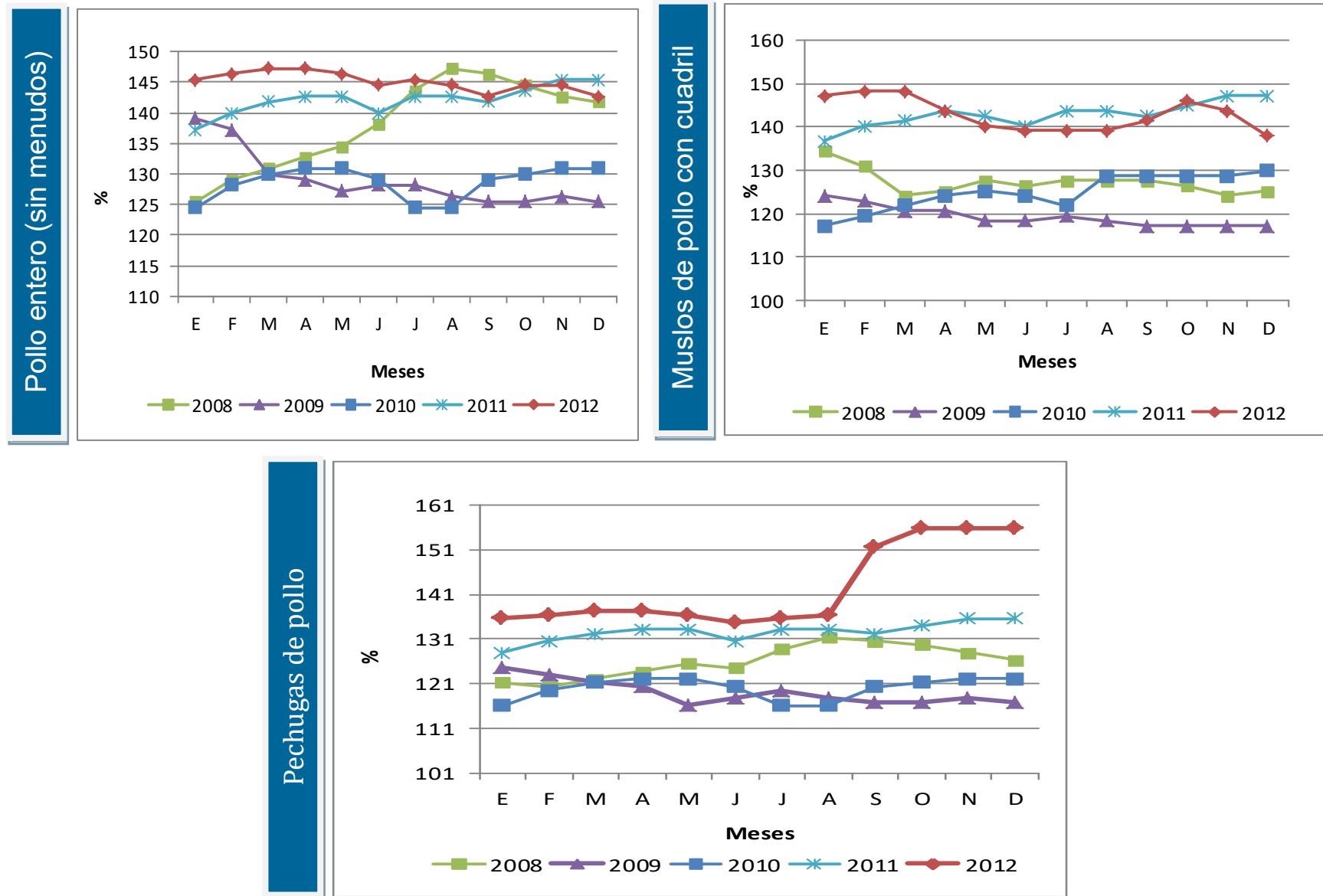

Fuente: Ministerio de Agricultura, Ganadería y Alimentación, Dirección de Planeamiento. Elaborado con datos propios
 1/ Calculado sobre precio en US\$ (Base 100 = Precio del año 2005)

Cuadro 3.7
Guatemala: Cebolla blanca, seca, mediana
Precios e índices mensuales. Año 2012

MES	Precios pagados al mayorista (Quetzales / quintal)				Precios pagados por el consumidor (Quetzales / libra)				ÍNDICE (%) ^{1/}	
	Promedio	Mínimo	Máximo	Más frecuente	Promedio	Mínimo	Máximo	Más frecuente	Mayorista	Consumidor
Enero	166.36	160.00	180.00	160.00	2.27	2.25	2.50	2.25	89.68	93.55
Febrero	159.23	150.00	160.00	160.00	2.10	2.00	2.25	2.00	86.18	87.10
Marzo	177.69	160.00	200.00	160.00	2.31	2.00	2.50	2.50	96.80	96.77
Abril	158.00	140.00	180.00	180.00	2.30	2.00	2.50	2.50	86.02	96.77
Mayo	148.46	125.00	160.00	160.00	2.81	2.00	3.00	3.00	80.33	116.13
Junio	SO	-	-	-	3.19	3.00	3.50	3.00	-	132.26
Julio	SO	-	-	-	3.35	3.00	3.50	3.50	-	138.71
Agosto	226.88	180.00	240.00	220.00	3.00	3.00	3.00	3.00	121.36	122.58
Septiembre	220.00	220.00	220.00	220.00	3.13	3.00	3.50	3.00	116.22	125.81
Octubre	220.00	220.00	220.00	220.00	3.06	3.00	3.50	3.00	117.57	125.81
Noviembre	225.71	200.00	240.00	220.00	3.36	2.50	3.50	3.50	120.94	138.71
Diciembre	207.14	200.00	220.00	200.00	2.62	2.50	3.00	2.50	110.57	106.45
Anual	190.95	125.00	240.00	---	2.79	2.00	3.50	---	---	---

Fuente: Ministerio de Agricultura, Ganadería y Alimentación, Dirección de Planeamiento. Elaborado con datos propios

^{1/} Calculado sobre precio en US\$ (Base 100 = Precio del año 2005)

A partir del mes de junio el precio promedio mensual corresponde a la cebolla seca de origen mexicano



Gráfica 3.7
Guatemala: Cebolla blanca, seca, mediana
Evolución de los índices¹ de precios al mayorista

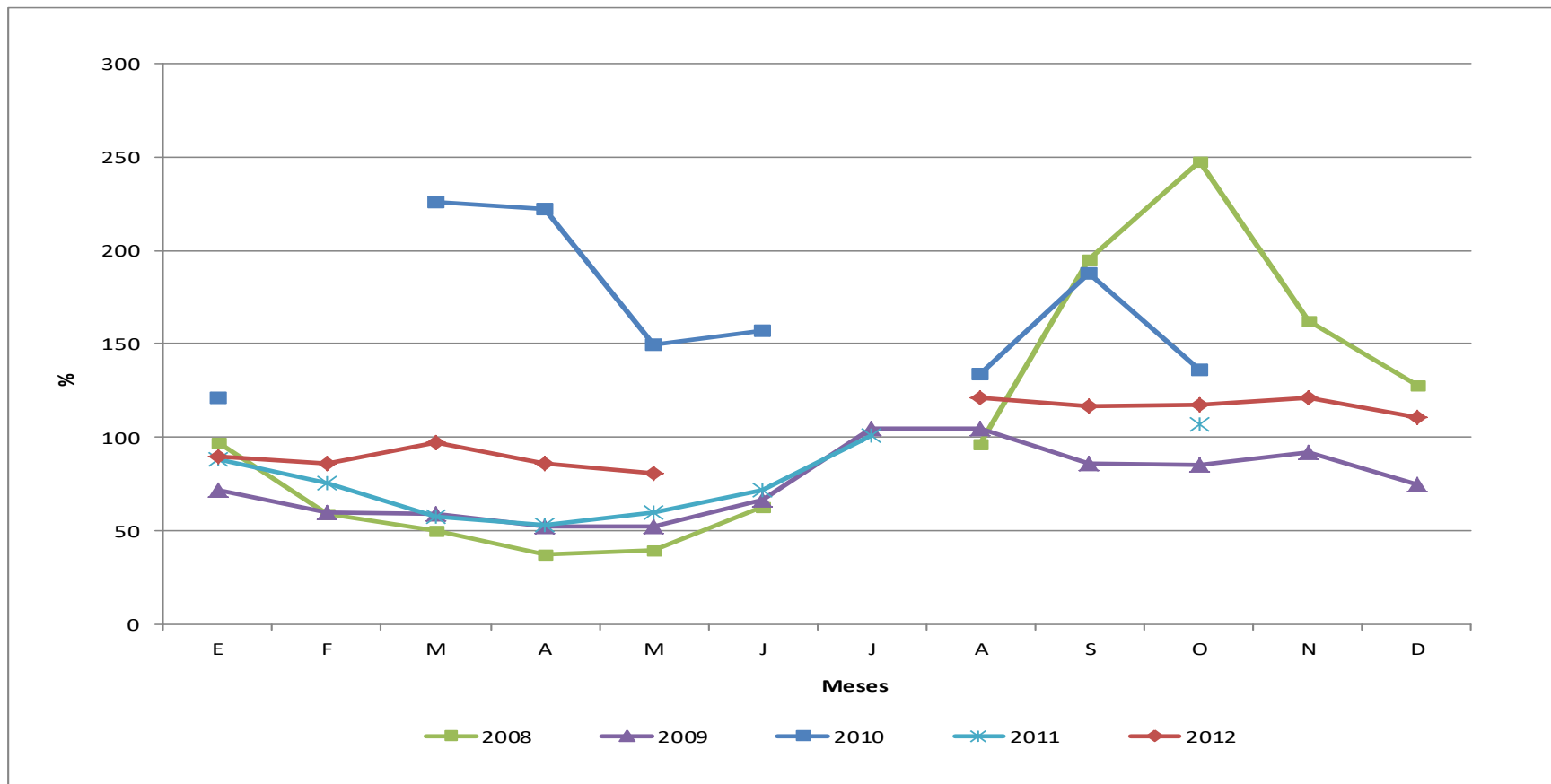

De enero a junio del 2012, se observó una oferta normal en el mercado nacional, impulsada por el óptimo ciclo productivo en Jutiapa, Jalapa, Quiché, Huehuetenango y Sololá, por lo que los precios se mantuvieron relativamente bajos. Sin embargo, cuando terminó la producción nacional a finales de junio, ingresó cebolla de origen mexicano y estadounidense, como consecuencia los precios se incrementaron drásticamente, de tal manera que aun en diciembre el mercado era abastecido con producto extranjero y, por ende, los precios continuaban altos.

Fuente: Ministerio de Agricultura, Ganadería y Alimentación, Dirección de Planeamiento. Elaborado con datos propios
 1/ Calculado sobre precio en US\$ (Base 100 = Precio del año 2005)

Cuadro 3.8
Guatemala: Chile jalapeño, grande
Precios e índices mensuales. Año 2012

MES	Precios pagados al mayorista (Quetzales / Caja 36 lb)				Precios pagados por el consumidor (Quetzales / libra)				ÍNDICE (%) ^{1/}	
	Promedio	Mínimo	Máximo	Más Frecuente	Promedio	Mínimo	Máximo	Más Frecuente	Mayorista	Consumidor
Enero	141.79	130.00	160.00	150.00	5.21	5.00	5.50	5.00	167.28	159.52
Febrero	128.85	100.00	155.00	135.00	4.88	4.00	5.50	5.00	152.63	150.00
Marzo	124.62	90.00	150.00	130.00	4.77	4.00	5.50	5.00	148.57	147.62
Abril	120.00	110.00	130.00	110.00	4.75	4.00	5.00	5.00	142.95	145.24
Mayo	140.77	140.00	145.00	140.00	5.15	5.00	6.00	5.00	166.73	157.14
Junio	119.62	105.00	130.00	130.00	5.00	5.00	5.00	5.00	140.46	152.38
Julio	102.69	100.00	105.00	105.00	4.08	3.50	5.00	3.50	120.92	123.81
Agosto	100.00	100.00	100.00	100.00	3.68	3.50	4.00	3.50	117.05	111.90
Septiembre	100.00	100.00	100.00	100.00	4.16	4.00	5.00	4.00	115.58	123.81
Octubre	99.17	80.00	105.00	100.00	4.14	3.50	5.00	4.00	115.94	126.19
Noviembre	100.00	100.00	100.00	100.00	4.14	4.00	5.00	4.00	117.24	126.19
Diciembre	100.00	100.00	100.00	100.00	4.31	4.00	5.00	4.00	116.77	130.95
Promedio Anual	114.79	80.00	160.00	---	4.52	3.50	6.00	---	---	---

Fuente: Ministerio de Agricultura, Ganadería y Alimentación, Dirección de Planeamiento. Elaborado con datos propios

1/ Calculado sobre precio en US\$ (Base 100 = Precio del año 2005)



Gráfica 3.8
Guatemala: Chile jalapeño, grande
Evolución de los índices¹ de precios al mayorista

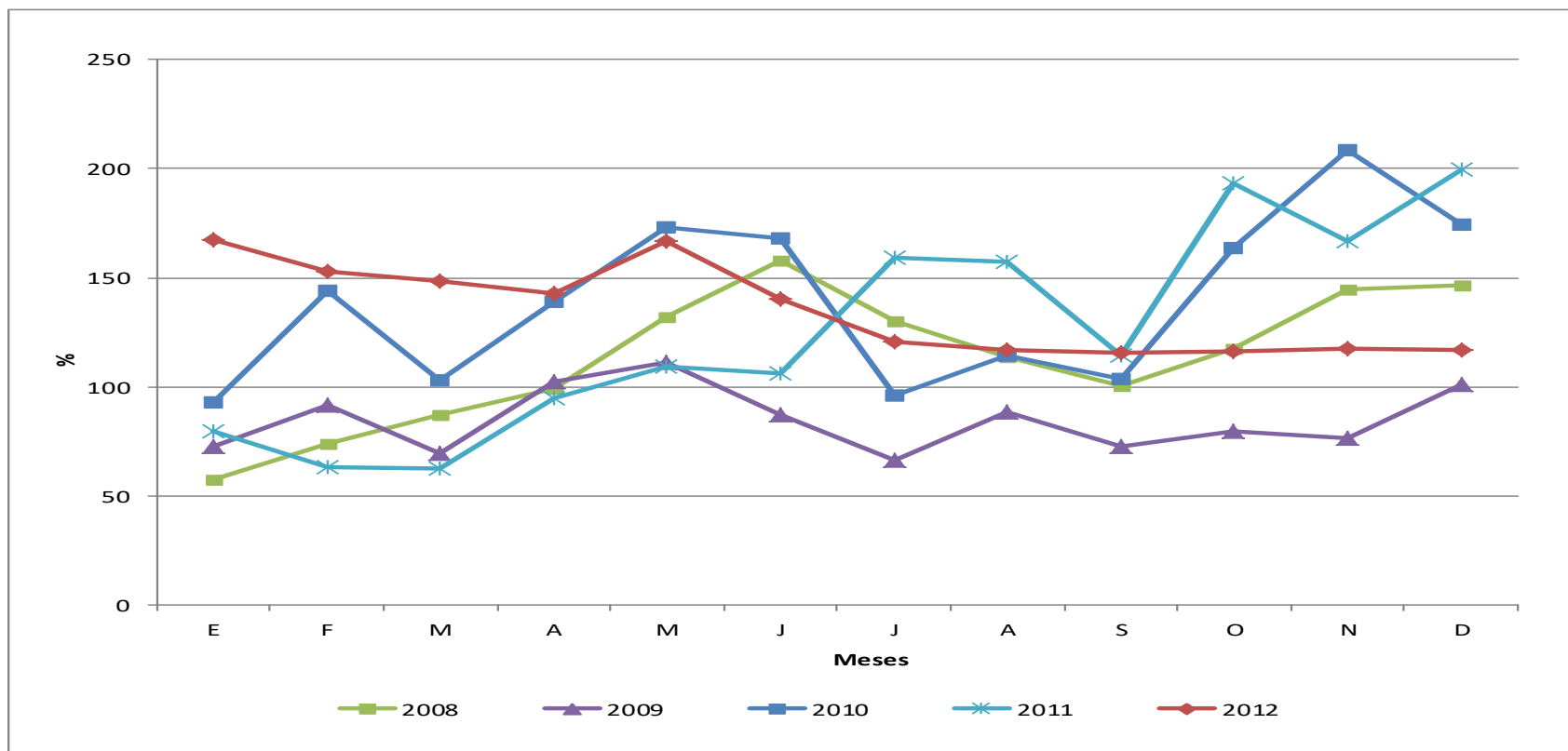

En el año 2012, las cosechas trimestrales de chile jalapeño iniciaron con un incremento en el precio, por falta de abasto y escasez en la producción, luego de febrero a finales de abril el precio se regularizó por haberse iniciado una nueva producción y cubriendo el mercado con toda normalidad, sin embargo en mayo nuevamente se incrementó el precio por una buena demanda en el mercado y una pequeña reducción en el abasto al mercado, cabe mencionar que a partir de agosto a finales de diciembre el precio se normalizó. Según los mayoristas manifestaron que durante el año los efectos naturales o climáticos fueron leves, en las regiones productoras, de tal manera que el abasto fue normal y en algunos meses abundante, manteniendo el mercado abastecido, por lo consiguiente las variaciones en el precio fueron mínimas.

Fuente: Ministerio de Agricultura, Ganadería y Alimentación, Dirección de Planeamiento. Elaborado con datos propios
 1/ Calculado sobre precio en US\$ (Base 100 = Precio del año 2005)

Cuadro 3.9 Guatemala: Chile pimiento, grande Precios e índices mensuales. Año 2012

MES	Precios pagados al mayorista (Quetzales / Caja 90-100 unidades)				Precios pagados por el consumidor (Quetzales / unidad)				ÍNDICE (%) ^{1/}	
	Promedio	Mínimo	Máximo	Más frecuente	Promedio	Mínimo	Máximo	Más frecuente	Mayorista	Consumidor
Enero	91.43	75.00	120.00	80.00	1.61	1.25	1.75	1.75	92.42	110.53
Febrero	84.23	70.00	100.00	80.00	1.48	1.25	1.75	1.50	85.47	100.00
Marzo	76.92	65.00	90.00	80.00	1.25	1.25	1.25	1.25	78.59	84.21
Abril	58.00	45.00	65.00	60.00	1.15	1.00	1.50	1.00	59.24	78.95
Mayo	74.62	60.00	80.00	80.00	1.23	1.00	1.25	1.25	75.75	84.21
Junio	73.85	60.00	80.00	80.00	1.52	1.00	1.75	1.75	74.33	100.00
Julio	56.92	50.00	65.00	60.00	1.23	1.00	1.50	1.00	57.42	84.21
Agosto	66.56	50.00	75.00	75.00	1.45	0.00	1.75	1.50	66.75	94.74
Septiembre	59.74	50.00	65.00	65.00	1.67	1.50	1.75	1.75	59.16	110.53
Octubre	86.39	70.00	135.00	75.00	1.89	0.00	2.25	2.00	86.57	126.32
Noviembre	86.90	75.00	135.00	85.00	2.17	2.00	2.50	2.00	87.28	147.37
Diciembre	108.93	80.00	140.00	90.00	2.39	0.00	2.75	2.50	109.08	157.89
Promedio Anual	77.04	45.00	140.00	---	1.59	0.00	2.75	---	---	---

Fuente: Ministerio de Agricultura, Ganadería y Alimentación, Dirección de Planeamiento. Elaborado con datos propios

1/ Calculado sobre precio en US\$ (Base 100 = Precio del año 2005)



Gráfica 3.9
Guatemala: Chile pimiento, grande
Evolución de los índices¹ de precios al mayorista

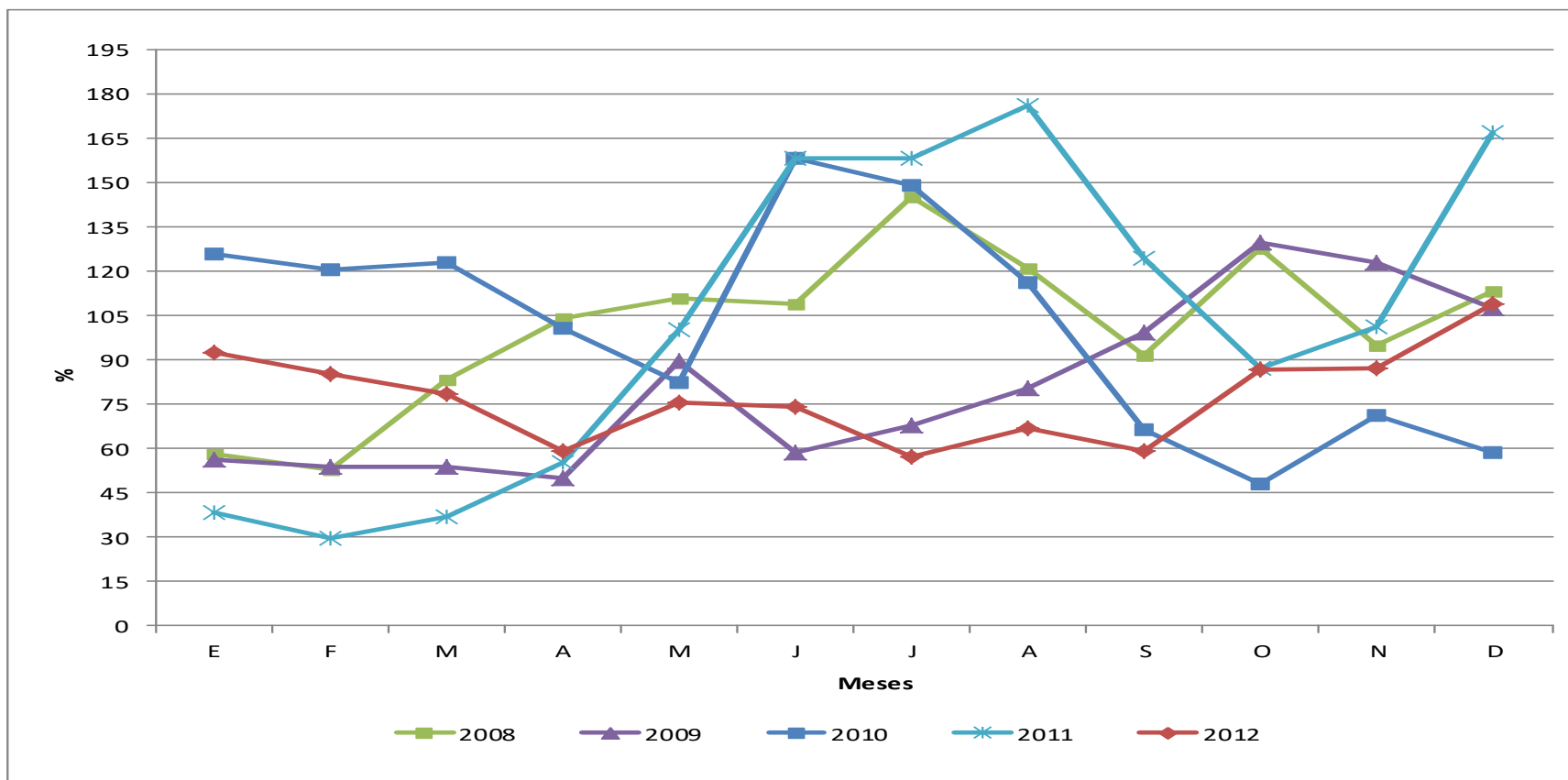

Durante el año 2012, el comportamiento de los volúmenes en la oferta y abastecimiento al mercado fueron normales. Sin embargo, de septiembre a diciembre debido a los efectos climáticos y heladas en las áreas de producción, se dio un incremento en el precio; siendo en el mes de diciembre donde se presentó la mayor variación por la época navideña y fin de año.

Fuente: MAGA, Dirección de Planeamiento. Elaborado con datos propios.
 1/ Calculado sobre precio en US\$ (Base 100 = Precio del año 2005)

Cuadro 3.10
Guatemala: Coliflor mediana
Precios e índices mensuales. Año 2012

MES	Precios pagados al mayorista (Quetzales / red 13-15 unidades)				Precios pagados por el consumidor (Quetzales / unidad)				ÍNDICE (%) ^{1/}	
	Promedio	Mínimo	Máximo	Más Frecuente	Promedio	Mínimo	Máximo	Más Frecuente	Mayorista	Consumidor
Enero	33.93	30.00	40.00	30.00	3.34	3.00	3.75	3.00	110.15	86.00
Febrero	39.62	35.00	40.00	40.00	3.75	3.75	3.75	3.75	129.19	96.00
Marzo	36.15	30.00	40.00	35.00	4.44	3.75	5.00	4.00	118.78	114.00
Abril	25.00	20.00	30.00	30.00	3.70	3.50	4.00	3.50	81.98	96.00
Mayo	36.54	30.00	40.00	40.00	4.31	4.00	5.00	4.00	119.04	110.00
Junio	40.00	40.00	40.00	40.00	4.46	4.00	5.00	4.00	129.44	114.00
Julio	40.00	40.00	40.00	40.00	3.46	3.00	4.00	3.00	129.70	88.00
Agosto	35.33	30.00	40.00	40.00	3.46	2.50	4.00	4.00	113.96	88.00
Septiembre	30.00	30.00	30.00	30.00	2.50	2.50	2.50	2.50	95.43	62.00
Octubre	31.94	20.00	40.00	35.00	3.17	2.50	8.00	2.50	102.79	80.00
Noviembre	31.19	25.00	40.00	30.00	3.63	2.00	9.00	4.00	100.76	92.00
Diciembre	32.14	30.00	35.00	30.00	3.50	3.50	3.50	3.50	103.30	88.00
Promedio Anual	34.32	20.00	40.00	---	3.64	2.00	9.00	---	---	---

Fuente: Ministerio de Agricultura, Ganadería y Alimentación, Dirección de Planeamiento. Elaborado con datos propios

1/ Calculado sobre precio en US\$ (Base 100 = Precio del año 2005)



Gráfica 3.10
Guatemala: Coliflor mediana
Evolución de los índices¹ de precios al mayorista

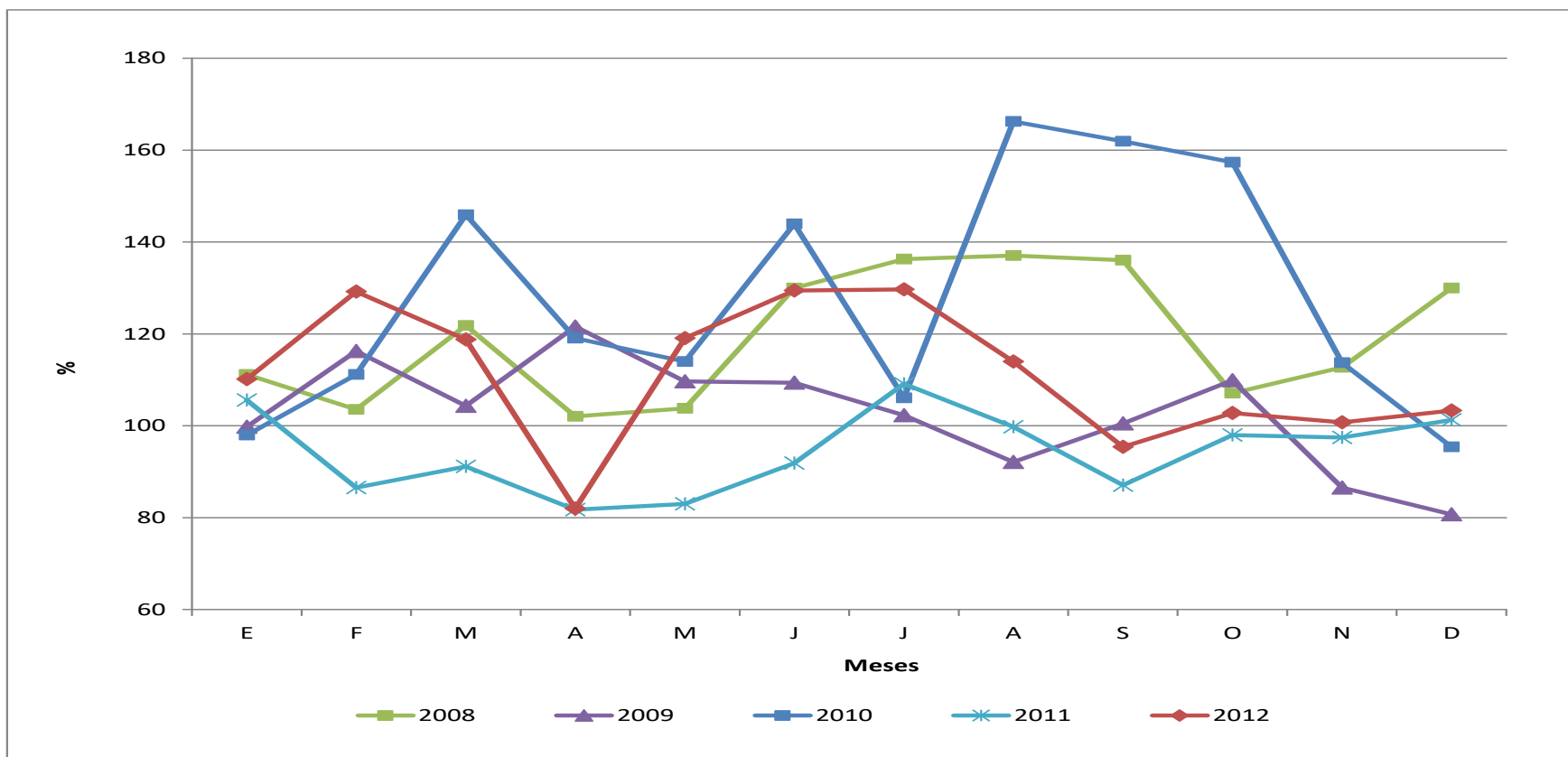

En el transcurso del año 2012, el comportamiento de los precios se consideró normal, debido al permanente abastecimiento que se dio en los mercados tanto interno como externo. Además, las variaciones que se observan estuvieron dentro el margen de la estacionalidad.

Fuente: Ministerio de Agricultura, Ganadería y Alimentación, Dirección de Planeamiento. Elaborado con datos propios

1/ Calculado sobre precio en US\$ (Base 100 = Precio del año 2005)

Cuadro 3.11
Guatemala: Combustibles
Precio (Q) e índice mensual (%). Año 2012
Expendedores de Combustibles en la Ciudad Capital.

MES	DIESEL (Galón)				GASOLINA REGULAR 87 Octanos (Galón)				ÍNDICE (%) ^{1/}	
	Promedio	Mínimo	Máximo	Más Frecuente	Promedio	Mínimo	Máximo	Más Frecuente	Diésel	Gasolina
Enero	31.24	30.45	31.99	32.57	32.15	33.12	168.78	145.30	168.78	145.30
Febrero	32.14	31.35	32.86	34.50	32.99	35.51	174.26	154.36	174.26	154.36
Marzo	32.95	32.45	33.22	36.46	35.24	37.16	179.75	164.46	179.75	164.46
Abril	32.90	32.19	33.16	37.20	36.46	37.47	179.32	167.60	179.32	167.60
Mayo	31.40	29.99	32.45	35.30	33.99	36.58	170.04	157.84	170.04	157.84
Junio	28.60	27.99	29.03	33.01	32.30	33.76	153.59	146.34	153.59	146.34
Julio	29.27	28.79	29.45	34.15	33.76	34.33	157.81	151.92	157.81	151.92
Agosto	30.80	29.36	32.35	34.44	33.76	35.15	164.98	152.26	164.98	152.26
Septiembre	33.26	32.75	33.49	36.88	35.99	37.76	175.95	161.32	175.95	161.32
Octubre	32.47	31.46	33.21	35.83	33.49	36.75	173.84	158.54	173.84	158.54
Noviembre	30.36	29.99	30.91	33.16	32.19	33.76	162.87	147.04	162.87	147.04
Diciembre	33.18	32.99	33.24	33.34	33.19	33.34	177.22	147.39	177.22	147.39
Promedio Anual	31.55	27.99	33.49	34.74	32.15	37.76	---	---	---	---

Fuente: Ministerio de Agricultura, Ganadería y Alimentación, Dirección de Planeamiento. Elaborado con datos propios

1/ Calculado sobre precio en US\$ (Base 100 = Precio del año 2005)



Gráfica 3.11
Guatemala: Combustibles
Evolución de los índices¹ de precios pagados por el consumidor

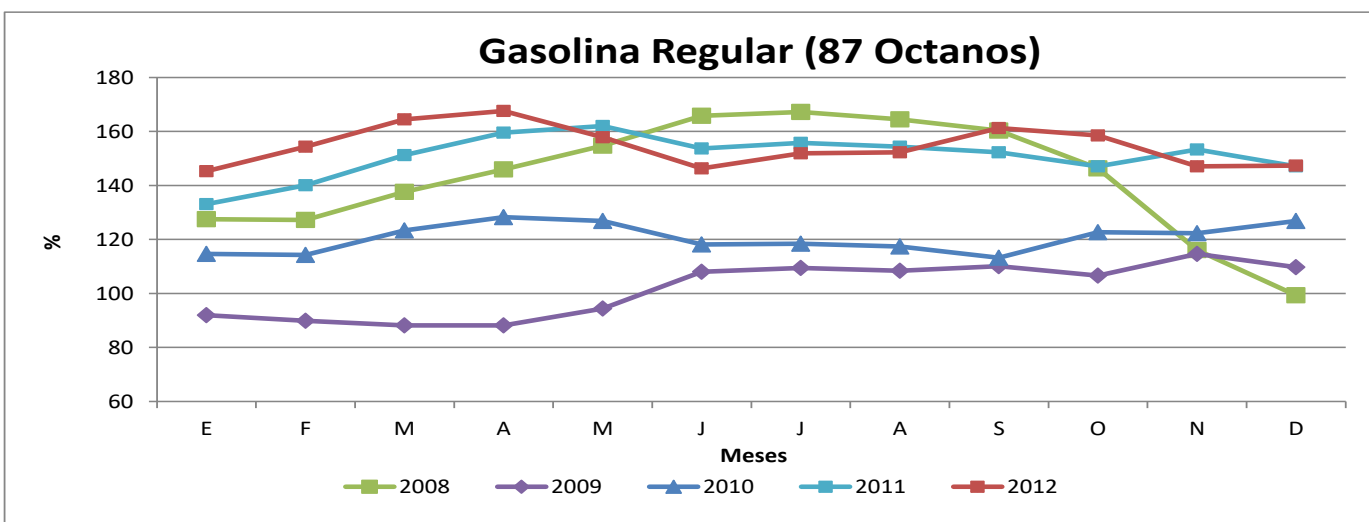
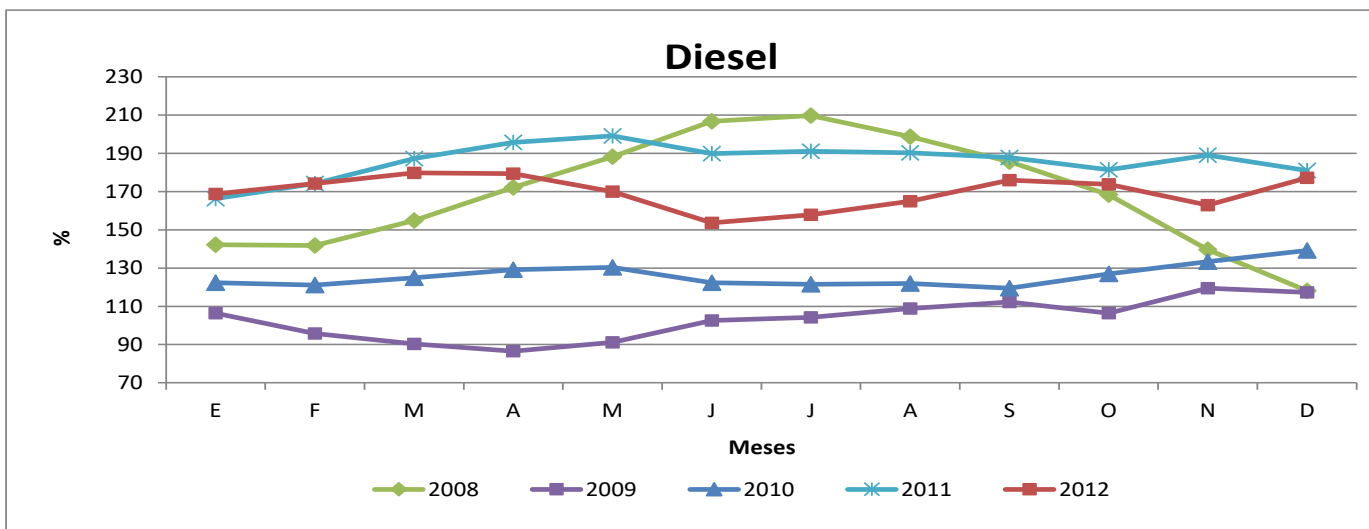

Fuente: Ministerio de Agricultura, Ganadería y Alimentación, Dirección de Planeamiento. Elaborado con datos propios

1/ Calculado sobre precio en US\$ (Base 100 = Precio del año 2005) .

Cuadro 3.12
Guatemala: Frijol blanco, de primera
Precios e índices mensuales. Año 2012

MES	Precios pagados al mayorista (Quetzales / quintal)				Precios pagados por el consumidor (Quetzales / libra)				ÍNDICE (%) ^{1/}	
	Promedio	Mínimo	Máximo	Más Frecuente	Promedio	Mínimo	Máximo	Más Frecuente	Mayorista	Consumidor
Enero	468.57	460.00	480.00	460.00	7.29	7.00	7.50	7.50	218.15	238.46
Febrero	457.62	450.00	460.00	460.00	7.60	7.50	8.00	7.50	213.93	251.28
Marzo	451.82	450.00	460.00	450.00	7.00	7.00	7.00	7.00	212.55	233.33
Abril	472.22	450.00	500.00	460.00	7.00	7.00	7.00	7.00	222.01	230.77
Mayo	460.23	450.00	500.00	450.00	6.98	6.50	7.00	7.00	215.10	230.77
Junio	450.00	450.00	450.00	450.00	6.28	6.00	6.50	6.50	208.51	205.13
Julio	435.23	400.00	450.00	450.00	6.00	6.00	6.00	6.00	202.29	197.44
Agosto	384.09	375.00	400.00	375.00	5.55	5.00	6.00	6.00	177.41	179.49
Septiembre	400.00	400.00	400.00	400.00	6.00	6.00	6.00	6.00	182.50	192.31
Octubre	400.00	400.00	400.00	400.00	6.00	6.00	6.00	6.00	184.61	194.87
Noviembre	390.71	380.00	400.00	400.00	5.95	5.50	6.00	6.00	180.76	194.87
Diciembre	373.57	360.00	380.00	375.00	5.71	5.50	6.00	5.50	172.24	184.62
Promedio Anual	428.67	360.00	500.00	---	6.45	5.00	8.00	---	---	---

Fuente: Ministerio de Agricultura, Ganadería y Alimentación, Dirección de Planeamiento. Elaborado con datos propios
 1/ Calculado sobre precio en US\$ (Base 100 = Precio del año 2005)

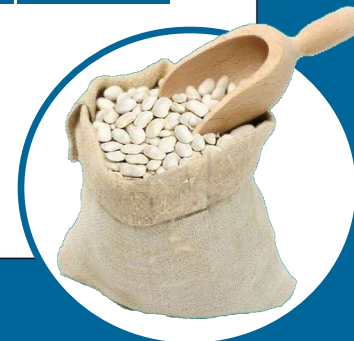

Gráfica 3.12
Guatemala: Frijol blanco, de primera
Evolución de los índices¹ de precios al mayorista. Año 2012

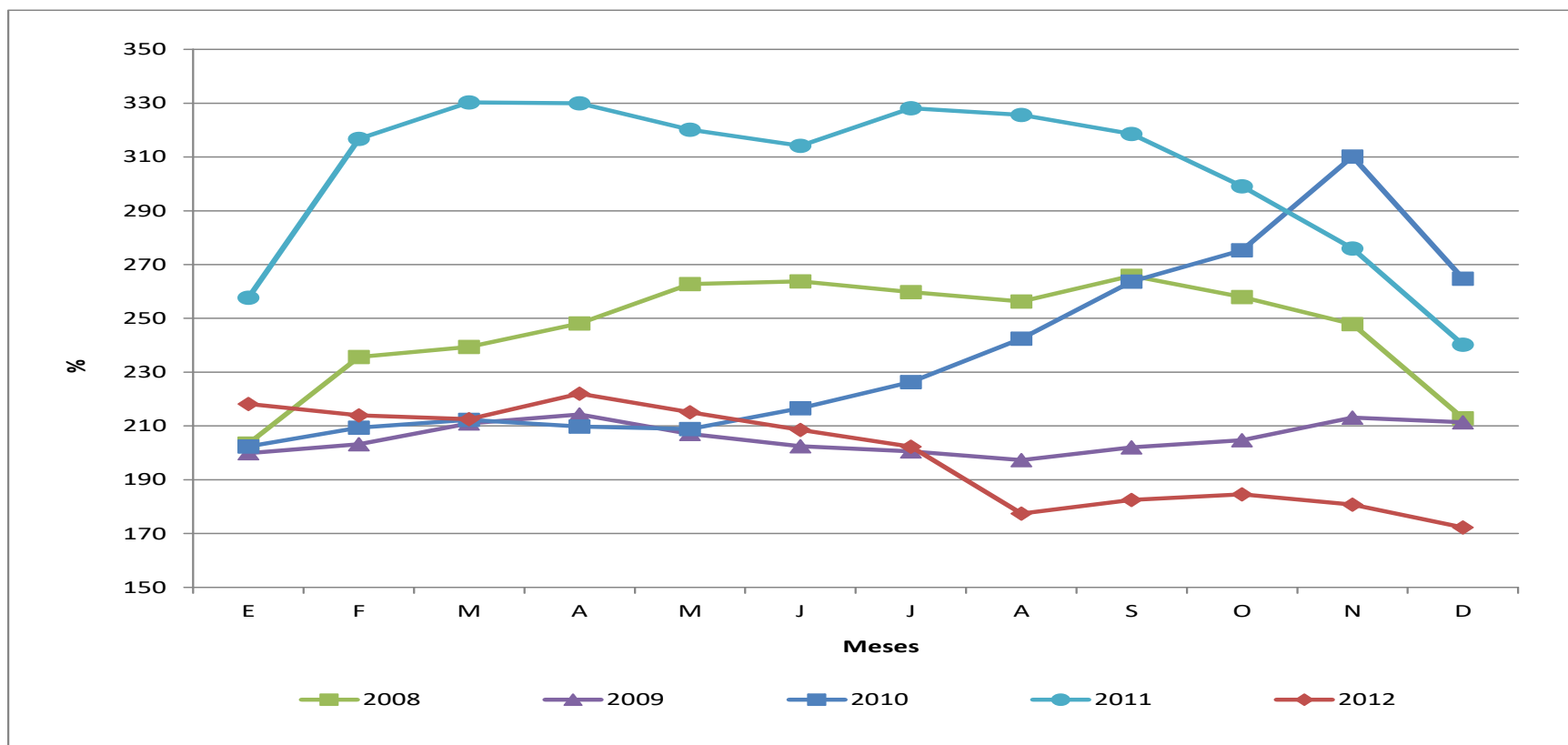

El comportamiento de precios del grano durante el año 2012, fue de relativa estabilidad, observándose algunos ajustes considerados normales y muy relacionados con la estacionalidad de las cosechas, los precios más altos se dieron en los meses de abril a julio, lo que se justifica porque en ese período no hay cosechas y fluyen al mercado los excedentes estacionales almacenados que generan especulaciones según la demanda. Caso contrario se observó en agosto/septiembre y noviembre/diciembre, meses en los cuales se dieron los precios más bajos, por el ingreso de cosechas de la región oriental. Cabe mencionar, que las cosechas del año 2012, se considera que fueron buenas y que no sufrieron mayores daños a pesar de la canícula prolongada que afectó en los meses de julio/agosto en el área identificada como Corredor Seco.

Fuente: Ministerio de Agricultura, Ganadería y Alimentación, Dirección de Planeamiento. Elaborado con datos propios
 1/ Calculado sobre precio en US\$ (Base 100 = Precio del año 2005)

Cuadro 3.13
Guatemala: Frijol negro, de primera
Precios e índices mensuales. Año 2012

MES	Precios pagados al mayorista (Quetzales / quintal)				Precios pagados por el consumidor (Quetzales / libra)				ÍNDICE (%) ^{1/}	
	Promedio	Mínimo	Máximo	Más Frecuente	Promedio	Mínimo	Máximo	Más Frecuente	Mayorista	Consumidor
Enero	361.67	360.00	365.00	360.00	5.00	5.00	5.00	5.00	129.45	145.45
Febrero	359.05	350.00	360.00	360.00	5.00	5.00	5.00	5.00	129.03	145.45
Marzo	350.45	350.00	360.00	350.00	4.50	4.50	4.50	4.50	126.73	131.82
Abril	350.00	350.00	350.00	350.00	4.81	4.50	5.00	5.00	126.51	140.91
Mayo	363.64	350.00	370.00	370.00	5.00	5.00	5.00	5.00	130.65	145.45
Junio	385.00	360.00	390.00	390.00	5.00	5.00	5.00	5.00	137.14	145.45
Julio	393.18	390.00	400.00	390.00	5.00	5.00	5.00	5.00	140.49	145.45
Agosto	440.45	400.00	460.00	450.00	5.06	5.00	5.25	5.00	156.38	145.45
Septiembre	427.89	420.00	440.00	420.00	5.12	5.00	5.25	5.00	150.08	145.45
Octubre	436.39	425.00	440.00	440.00	5.00	5.00	5.00	5.00	154.81	143.18
Noviembre	397.86	360.00	440.00	360.00	5.00	5.00	5.00	5.00	141.50	145.45
Diciembre	355.00	350.00	360.00	360.00	5.00	5.00	5.00	5.00	125.81	143.18
Promedio Anual	385.05	350.00	460.00	---	4.96	4.50	5.25	---	---	---

Fuente: Ministerio de Agricultura, Ganadería y Alimentación, Dirección de Planeamiento. Elaborado con datos propios
 1/ Calculado sobre precio en US\$ (Base 100 = Precio del año 2005)



Gráfica 3.13
Guatemala: Frijol negro, de primera
Evolución de los índices¹ de precios al mayorista

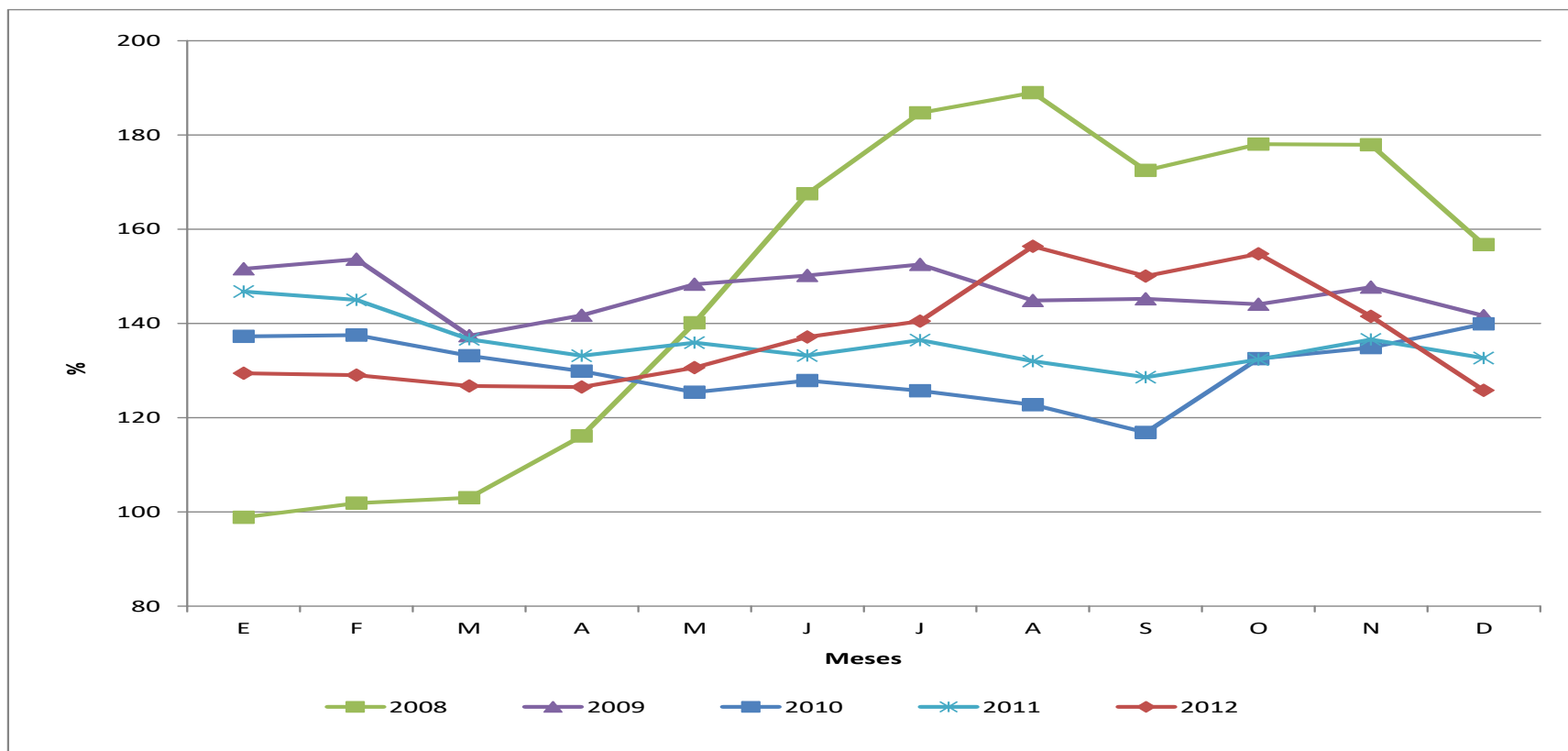

Durante los primeros cuatro meses del año 2012, los precios pagados al mayorista, se mantuvieron estables, como consecuencia de un abasto permanente, derivado del ingreso de un ciclo alto productivo de la región norte. De mayo a agosto, los precios se incrementaron como consecuencia de que en ese período no hay cosechas, y el mercado se abastece de excedentes estacionales almacenados y de producto importado. A partir de septiembre hasta diciembre, se inicia un nuevo ciclo productivo en donde ingresan al mercado las primeras cosechas del departamento de Petén y de la zona oriental; en este período la tendencia fue a la baja. Cabe mencionar el criterio de mayoristas, quienes comentan que la cosecha de noviembre en el oriente, fue de alto rendimiento y no se reportaron pérdidas por factores climáticos.

Fuente: Ministerio de Agricultura, Ganadería y Alimentación, Dirección de Planeamiento. Elaborado con datos propios
 1/ Calculado sobre precio en US\$ (Base 100 = Precio del año 2005)

Cuadro 3.14
Guatemala: Frijol rojo, de primera
Precios e índices mensuales. Año 2012

MES	Precios pagados al mayorista (Quetzales / quintal)				Precios pagados por el consumidor (Quetzales / libra)				ÍNDICE (%) ^{1/}	
	Promedio	Mínimo	Máximo	Más frecuente	Promedio	Mínimo	Máximo	Más frecuente	Mayorista	Consumidor
Enero	448.10	440.00	450.00	450.00	7.00	7.00	7.00	7.00	143.59	169.81
Febrero	444.76	400.00	460.00	450.00	7.00	7.00	7.00	7.00	143.11	169.81
Marzo	418.18	400.00	450.00	400.00	6.55	6.50	7.00	6.50	135.40	160.38
Abril	475.28	450.00	500.00	500.00	6.50	6.00	7.00	6.00	153.81	158.49
Mayo	461.82	450.00	500.00	460.00	6.80	6.50	7.00	7.00	148.55	164.15
Junio	444.00	430.00	450.00	450.00	6.18	6.00	6.50	6.00	141.61	149.06
Julio	420.45	400.00	430.00	430.00	6.00	6.00	6.00	6.00	134.50	145.28
Agosto	389.55	380.00	400.00	380.00	5.77	5.00	7.00	5.00	123.84	137.74
Septiembre	383.68	375.00	390.00	390.00	6.32	6.00	7.00	6.00	120.51	149.06
Octubre	398.89	380.00	400.00	400.00	6.00	6.00	6.00	6.00	126.72	143.40
Noviembre	362.38	350.00	380.00	350.00	5.62	5.50	6.00	5.50	115.40	137.74
Diciembre	353.93	340.00	375.00	350.00	5.18	5.00	5.50	5.00	112.32	124.53
Promedio Anual	416.75	340.00	500.00	---	6.24	5.00	7.00	---	---	---

Fuente: Ministerio de Agricultura, Ganadería y Alimentación, Dirección de Planeamiento. Elaborado con datos propios

1/ Calculado sobre precio en US\$ (Base 100 = Precio del año 2005)



Gráfica 3.14
Guatemala: Frijol rojo, de primera
Evolución de los índices¹ de precios al mayorista

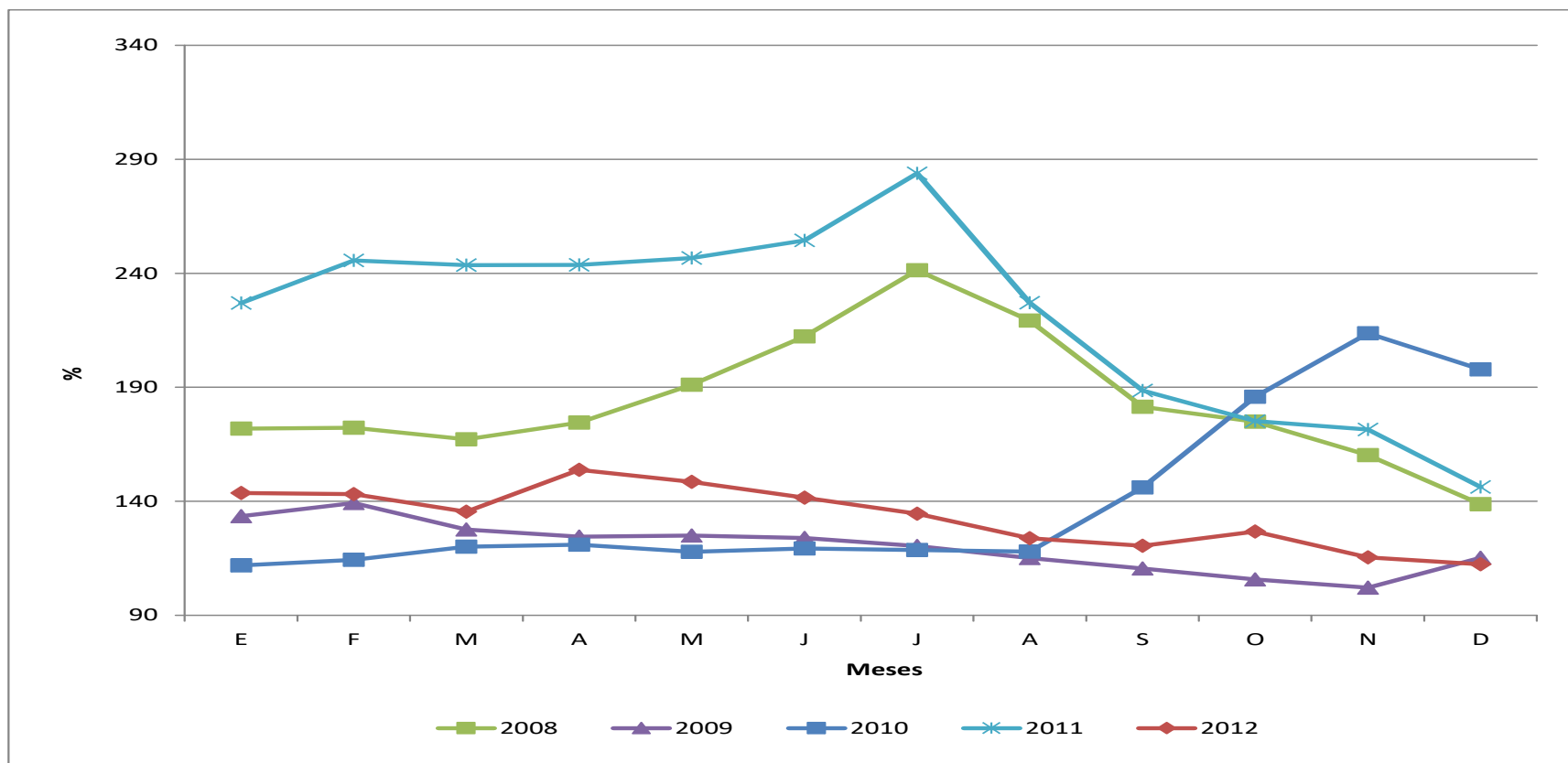

El comportamiento de los precios pagados al mayorista y el abastecimiento permanente de los mercados durante el año 2012, fue de regularidad notable, con leves fluctuaciones en las cotizaciones apegadas a la estacionalidad de las cosechas. Este comportamiento obedece a incrementos en el área sembrada, estimulado por los altos precios que se observaron durante el año 2011. Otro factor a considerar es la reducción de la demanda externa, principalmente de El Salvador y Honduras; estas plazas, durante el año 2012, fueron abastecidas con producción propia e importaciones de Nicaragua.

Fuente: Ministerio de Agricultura, Ganadería y Alimentación, Dirección de Planeamiento. Elaborado con datos propios
 1/ Calculado sobre precio en US\$ (Base 100 = Precio del año 2005)

Cuadro 3.15
Guatemala: Huevo blanco, grande
Precios e índices mensuales. Año 2012

MES	Precios pagados al mayorista (Quetzales / Caja 360 unidades)				Precios pagados por el consumidor (Quetzales / docena)				ÍNDICE (%) ^{1/}	
	Promedio	Mínimo	Máximo	Más frecuente	Promedio	Mínimo	Máximo	Más frecuente	Mayorista	Consumidor
Enero	305.56	300.00	310.00	305.00	11.00	11.00	11.00	11.00	144.48	133.02
Febrero	313.75	310.00	320.00	310.00	11.00	11.00	11.00	11.00	148.95	133.02
Marzo	303.33	300.00	310.00	300.00	11.00	11.00	11.00	11.00	144.92	133.96
Abril	318.57	310.00	330.00	320.00	11.14	11.00	12.00	11.00	152.09	135.85
Mayo	310.00	310.00	310.00	310.00	11.00	11.00	11.00	11.00	147.14	133.02
Junio	318.75	310.00	320.00	320.00	11.00	11.00	11.00	11.00	149.98	132.08
Julio	302.22	300.00	310.00	300.00	11.00	11.00	11.00	11.00	142.67	133.02
Agosto	315.00	300.00	350.00	300.00	11.55	11.00	13.00	11.00	147.77	138.68
Septiembre	385.00	360.00	400.00	390.00	13.86	13.50	14.00	13.80	178.39	164.15
Octubre	372.69	370.00	390.00	370.00	13.31	13.00	14.00	13.00	174.66	159.43
Noviembre	376.25	370.00	390.00	370.00	14.25	14.00	15.00	14.00	176.76	170.75
Diciembre	390.00	390.00	390.00	390.00	14.00	14.00	14.00	14.00	182.60	166.98
Promedio Anual	334.26	300.00	400.00	---	12.01	11.00	15.00	---	---	---

Fuente: Ministerio de Agricultura, Ganadería y Alimentación, Dirección de Planeamiento. Elaborado con datos propios

1/ Calculado sobre precio en US\$ (Base 100 = Precio del año 2005)

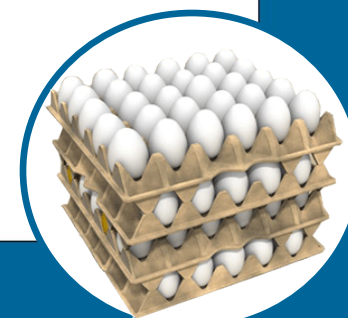

Gráfica 3.15
Guatemala: Huevo blanco, grande
Evolución de los índices¹ de precios al mayorista

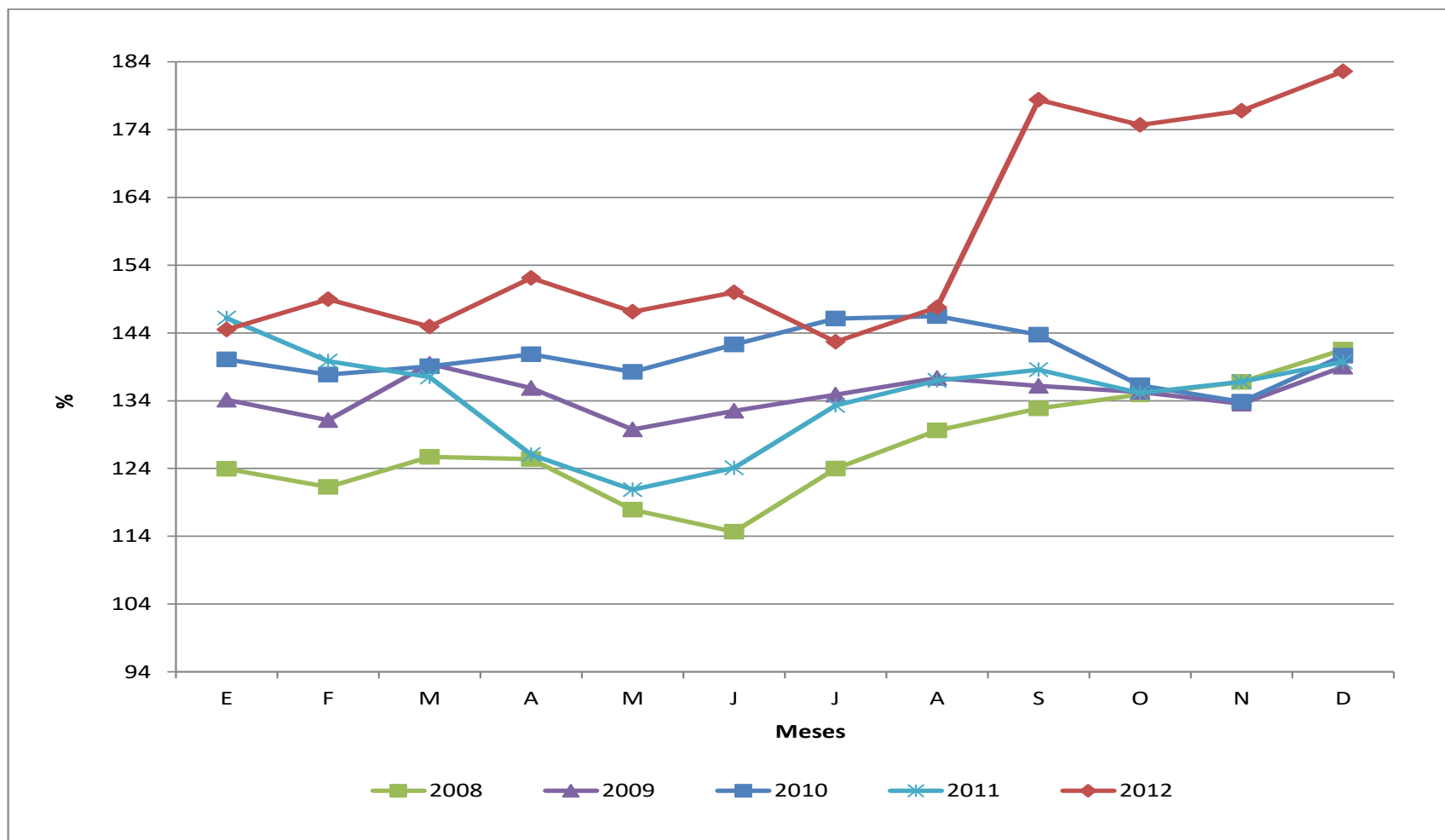

Fuente: Ministerio de Agricultura, Ganadería y Alimentación, Dirección de Planeamiento. Elaborado con datos propios
 1/ Calculado sobre precio en US\$ (Base 100 = Precio del año 2005)

Cuadro 3.16
Guatemala: Lechuga repollada, mediana
Precios e índices mensuales. Año 2012

MES	Precios pagados al mayorista (Quetzales / Caja 30 unidades)				Precios pagados por el consumidor (Quetzales / unidad)				ÍNDICE (%) ^{1/}	
	Promedio	Mínimo	Máximo	Más Frecuente	Promedio	Mínimo	Máximo	Más Frecuente	Mayorista	Consumidor
Enero	31.07	20.00	45.00	40.00	1.68	1.25	2.00	2.00	99.75	100.00
Febrero	32.69	20.00	40.00	40.00	1.77	1.25	2.25	2.00	105.26	109.52
Marzo	35.77	30.00	40.00	40.00	2.00	2.00	2.00	2.00	116.04	123.81
Abril	28.00	25.00	35.00	25.00	1.30	1.25	1.50	1.25	90.73	80.95
Mayo	33.46	30.00	35.00	35.00	1.96	1.50	2.50	1.50	107.77	119.05
Junio	31.92	30.00	35.00	30.00	2.50	2.50	2.50	2.50	102.01	152.38
Julio	30.00	30.00	30.00	30.00	2.50	2.50	2.50	2.50	95.99	152.38
Agosto	27.81	20.00	30.00	30.00	2.20	1.50	2.50	2.50	88.47	133.33
Septiembre	22.37	20.00	25.00	20.00	2.08	2.00	2.50	2.00	70.43	123.81
Octubre	33.33	25.00	35.00	35.00	2.47	2.00	3.00	2.50	106.02	147.62
Noviembre	31.90	25.00	40.00	30.00	2.95	2.00	3.50	3.50	101.75	180.95
Diciembre	32.86	30.00	35.00	35.00	3.50	3.50	3.50	3.50	104.26	209.52
Promedio Anual	30.93	20.00	45.00	---	2.24	1.25	3.50	---	---	---

Fuente: Ministerio de Agricultura, Ganadería y Alimentación, Dirección de Planeamiento. Elaborado con datos propios

1/ Calculado sobre precio en US\$ (Base 100 = Precio del año 2005)



Gráfica 3.16
Guatemala: Lechuga repollada, mediana
Evolución de los índices¹ de precios

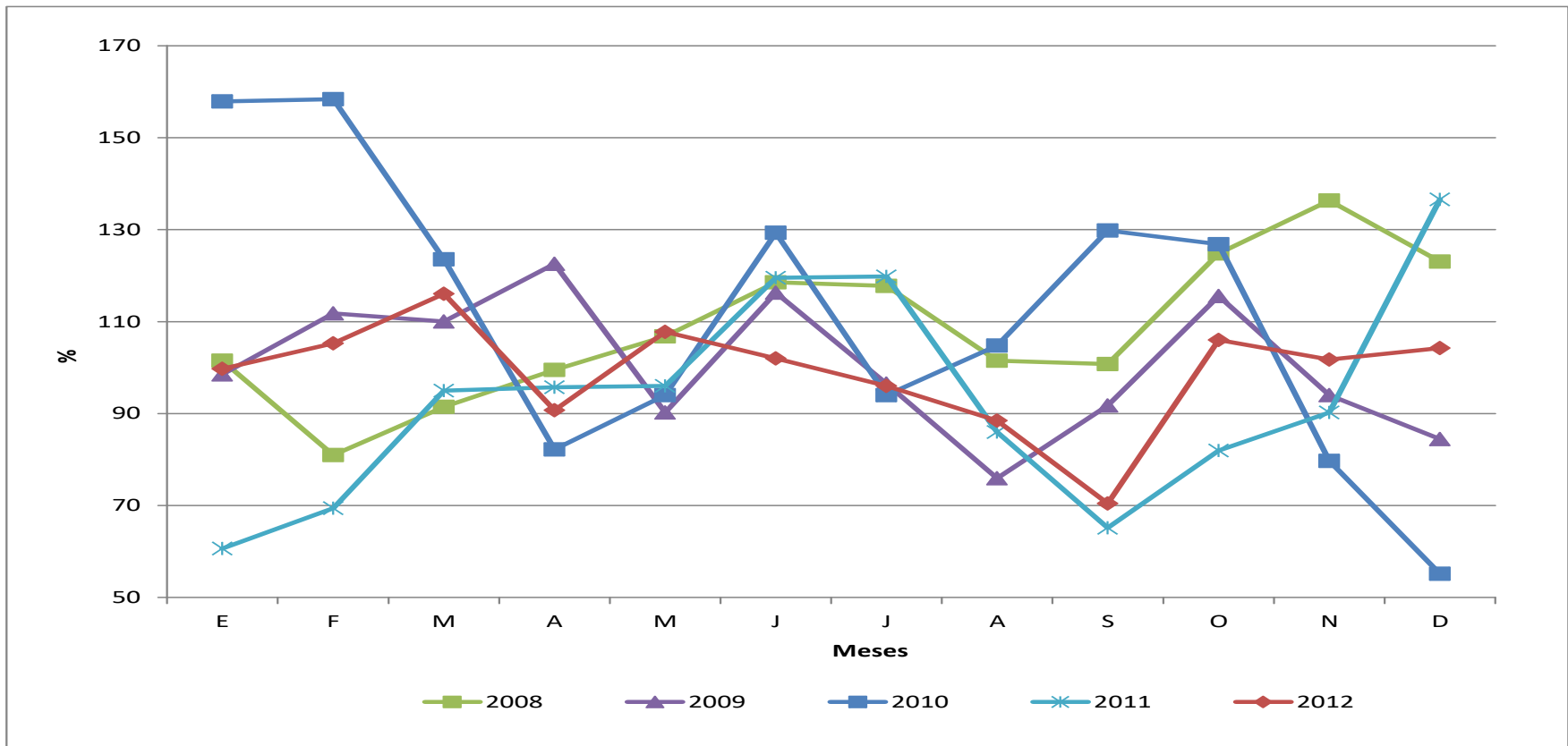

Durante el año 2012, de acuerdo al ciclo estacional, la producción se puede catalogar como normal; sin embargo, hubo meses en que se incrementó el precio a consecuencia de una mayor demanda y por algunos efectos climáticos, que afectaron levemente la cosecha. Cabe mencionar que en el mes de septiembre debido a una disminución en la demanda y un abastecimiento normal en el mercado, se observó una baja en el precio, recuperándose el precio en el mes de octubre por una buena demanda y la regularización en el abasto.

Fuente: Ministerio de Agricultura, Ganadería y Alimentación, Dirección de Planeamiento. Elaborado con datos propios
 1/ Calculado sobre precio en US\$ (Base 100 = Precio del año 2005)

Cuadro 3.17
Guatemala: Limón criollo, mediano
Precios e índices mensuales. Año 2012

MES	Precios pagados al mayorista (Quetzales / millar)				Precios pagados por el consumidor (Quetzales / mano –5 unidades)				ÍNDICE (%) ^{1/}	
	Promedio	Mínimo	Máximo	Más frecuente	Promedio	Mínimo	Máximo	Más frecuente	Mayorista	Consumidor
Enero	265.00	200.00	340.00	200.00	2.30	2.00	2.50	2.50	229.34	241.67
Febrero	293.46	200.00	340.00	340.00	2.31	2.00	2.50	2.50	254.97	250.00
Marzo	204.62	200.00	240.00	200.00	1.92	1.50	2.00	2.00	178.90	208.33
Abril	138.00	130.00	150.00	130.00	1.25	1.25	1.25	1.25	120.62	133.33
Mayo	121.54	120.00	130.00	120.00	1.02	1.00	1.25	1.00	105.54	108.33
Junio	106.92	70.00	120.00	120.00	0.92	0.75	1.00	1.00	92.09	100.00
Julio	68.46	60.00	70.00	70.00	0.71	0.50	0.75	0.75	59.16	75.00
Agosto	57.14	50.00	60.00	60.00	0.50	0.50	0.50	0.50	49.09	50.00
Septiembre	80.00	50.00	100.00	100.00	0.75	0.50	1.00	0.50	67.82	75.00
Octubre	120.00	100.00	150.00	100.00	1.00	1.00	1.00	1.00	102.91	108.33
Noviembre	189.29	150.00	200.00	200.00	1.66	1.25	2.00	1.50	162.75	175.00
Diciembre	278.57	200.00	300.00	300.00	2.50	2.00	3.00	2.50	238.74	266.67
Promedio Anual	160.25	50.00	340.00	---	1.40	0.50	3.00	---	---	---

Fuente: Ministerio de Agricultura, Ganadería y Alimentación, Dirección de Planeamiento. Elaborado con datos propios

1/ Calculado sobre precio en US\$ (Base 100 = Precio del año 2005)



Gráfica 3.17
Guatemala: Limón criollo, mediano
Evolución de los índices¹ de precios al mayorista

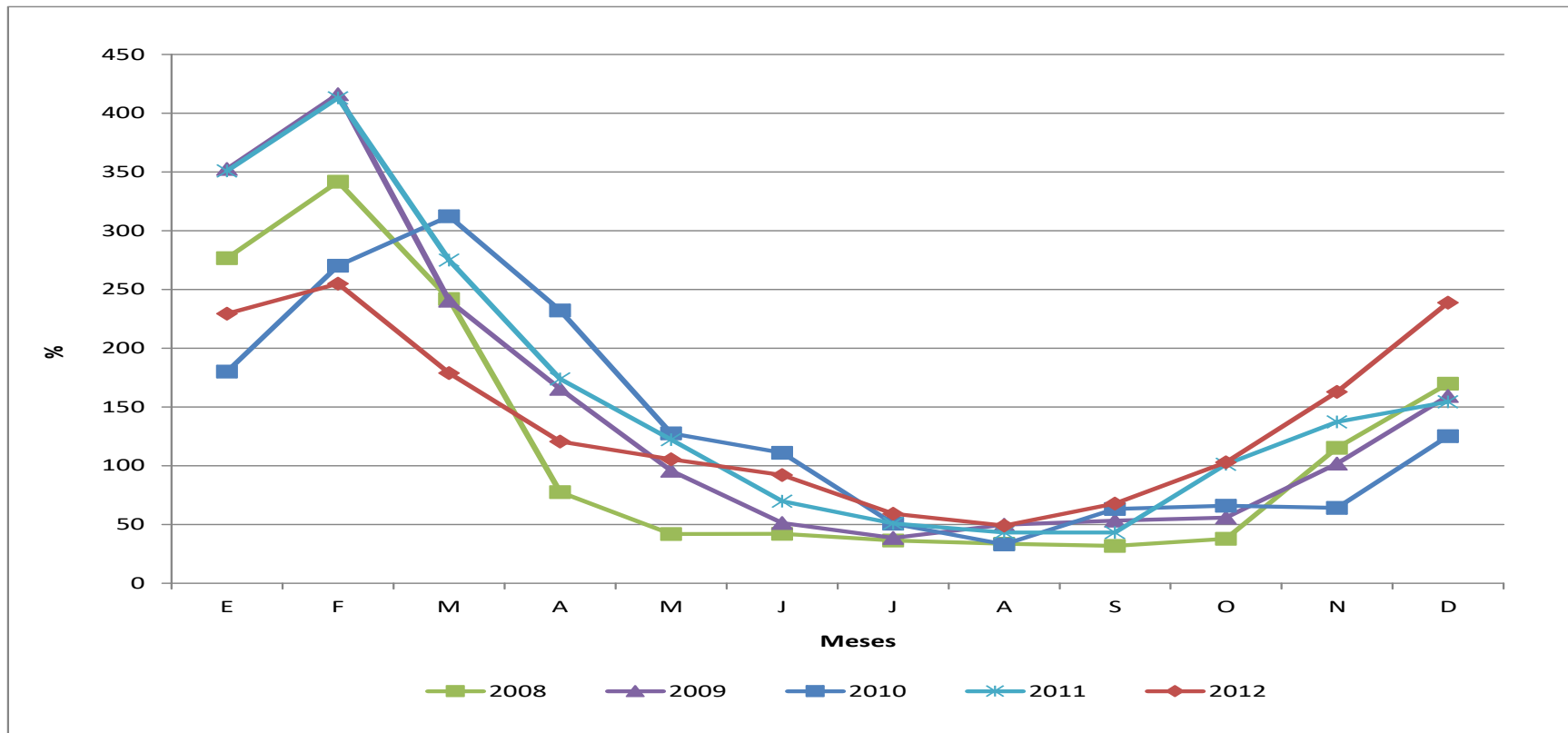

Durante el año 2012, la fluctuación en el precio, en el primer mes por falta de abasto se produjo una leve alza; sin embargo, a partir del mes de marzo al mes de agosto, por estar en la época de producción y un crecimiento en el abastecimiento en el mercado se mantuvo a la baja. Cabe mencionar que a partir del mes de septiembre a finales del mes de diciembre este producto sufrió un alza considerable a consecuencia del decremento en la producción y por iniciarse un periodo de baja cosecha en las regiones productoras. Conclusión la oferta y demanda se mantuvieron similares a los últimos 4 años, es decir con apego a la estacionalidad de la producción, registrando los precios más altos y bajos según la época.

Fuente: Ministerio de Agricultura, Ganadería y Alimentación, Dirección de Planeamiento. Elaborado con datos propios
 1/ Calculado sobre precio en US\$ (Base 100 = Precio del año 2005)

Cuadro 3.18
Guatemala: Limón Persa, mediano
Precios e índices mensuales. Año 2012

MES	Precios pagados al mayorista (Quetzales / millar)				Precios pagados por el consumidor (Quetzales / mano –5 unidades)				ÍNDICE (%) ^{1/}	
	Promedio	Mínimo	Máximo	Más frecuente	Promedio	Mínimo	Máximo	Más frecuente	Mayorista	Consumidor
Enero	332.14	260.00	420.00	260.00	2.71	2.25	3.00	3.00	198.74	175.00
Febrero	400.77	325.00	450.00	420.00	3.04	2.50	3.50	3.00	240.77	195.00
Marzo	305.77	300.00	340.00	300.00	2.42	2.00	2.50	2.50	184.85	155.00
Abril	244.00	240.00	250.00	240.00	2.00	2.00	2.00	2.00	147.45	130.00
Mayo	226.92	225.00	240.00	225.00	1.54	1.50	2.00	1.50	136.28	100.00
Junio	201.54	150.00	225.00	225.00	1.37	1.00	1.50	1.50	120.01	85.00
Julio	136.15	100.00	150.00	150.00	0.96	0.75	1.00	1.00	81.35	60.00
Agosto	100.00	100.00	100.00	100.00	0.79	0.75	1.00	0.75	59.37	50.00
Septiembre	116.33	100.00	125.00	115.00	1.00	1.00	1.00	1.00	68.21	65.00
Octubre	151.67	125.00	200.00	125.00	1.06	1.00	1.25	1.00	89.95	65.00
Noviembre	260.71	200.00	300.00	300.00	1.96	1.25	2.50	2.00	155.03	50.00
Diciembre	316.07	300.00	350.00	300.00	2.75	2.50	3.00	2.50	187.28	175.00
Promedio Anual	232.67	100.00	450.00	---	1.80	0.75	3.50	---	---	---

Fuente: Ministerio de Agricultura, Ganadería y Alimentación, Dirección de Planeamiento. Elaborado con datos propios

1/ Calculado sobre precio en US\$ (Base 100 = Precio del año 2005)



Gráfica 3.18
Guatemala: Limón Persa, mediano
Evolución de los índices¹ de precios al mayorista

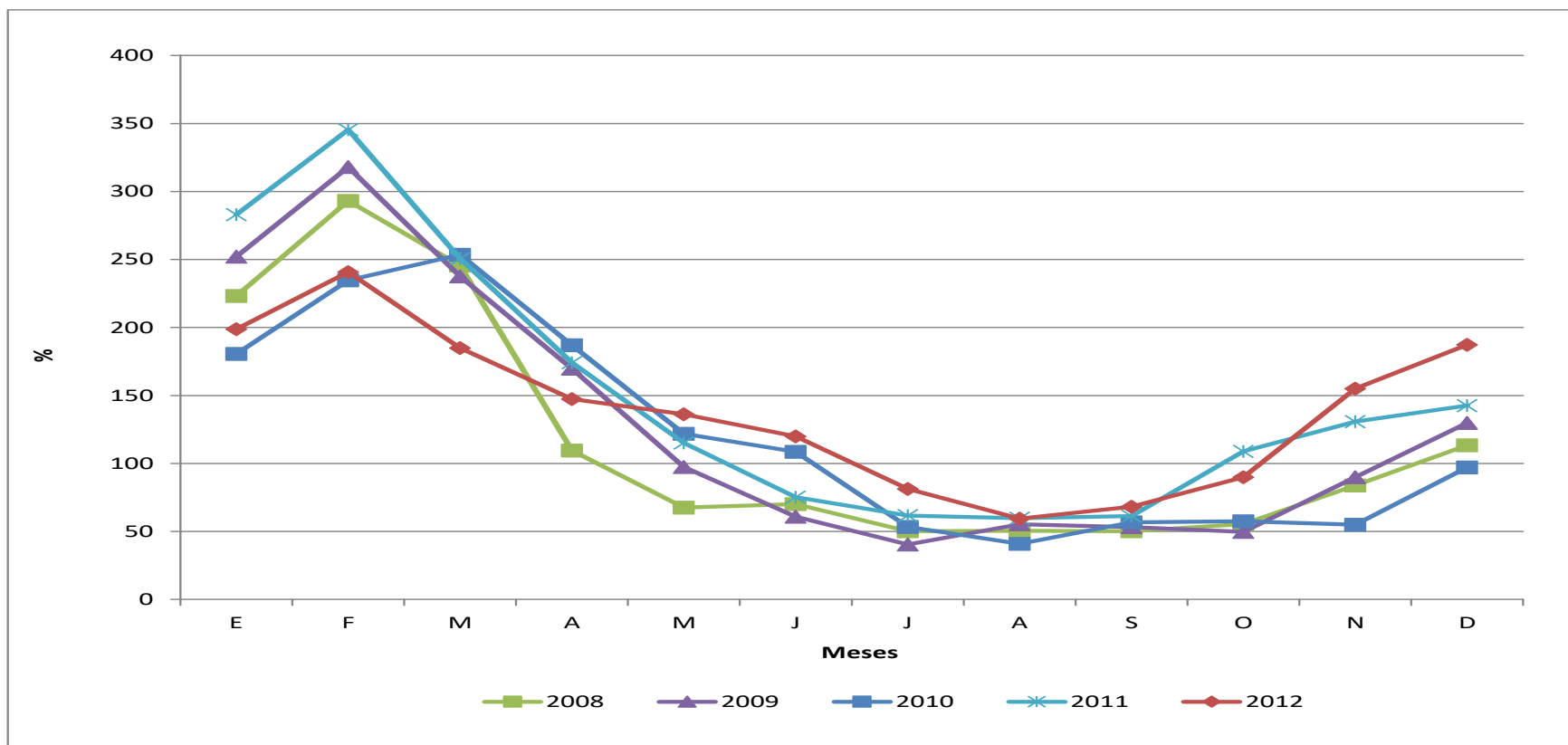

Durante el año 2012, la fluctuación en el precio, en el primer mes por falta de abasto se produjo una leve alza; sin embargo, a partir del mes de marzo al mes de agosto, por estar en la época de producción y un crecimiento en el abastecimiento en el mercado, el precio bajó. Cabe mencionar que a partir del mes de septiembre a finales del mes de diciembre este producto sufrió un alza considerable a consecuencia del decremento en la producción y por haber finalizado el ciclo de cosecha en las regiones productoras. La oferta y demanda se mantuvieron similares a los últimos 4 años, es decir con apego a la estacionalidad de la producción, registrando los precios más altos y bajos según la época.

Fuente: Ministerio de Agricultura, Ganadería y Alimentación, Dirección de Planeamiento. Elaborado con datos propios

1/ Calculado sobre precio en US\$ (Base 100 = Precio del año 2005)

Cuadro 3.19
Guatemala: Maíz amarillo, de primera
Precios e índices mensuales. Año 2012

MES	Precios pagados al mayorista (Quetzales / quintal)				Precios pagados por el consumidor (Quetzales / libra)				ÍNDICE (%) ^{1/}	
	Promedio	Mínimo	Máximo	Más frecuente	Promedio	Mínimo	Máximo	Más frecuente	Mayorista	Consumidor
Enero	143.10	140.00	145.00	145.00	2.00	2.00	2.00	2.00	154.12	185.71
Febrero	143.57	140.00	145.00	145.00	2.00	2.00	2.00	2.00	155.30	185.71
Marzo	148.41	145.00	150.00	150.00	2.00	2.00	2.00	2.00	161.53	185.71
Abril	148.89	145.00	150.00	150.00	2.00	2.00	2.00	2.00	161.95	185.71
Mayo	150.68	150.00	155.00	150.00	2.00	2.00	2.00	2.00	162.96	185.71
Junio	150.00	150.00	150.00	150.00	2.00	2.00	2.00	2.00	160.86	178.57
Julio	153.18	150.00	160.00	150.00	2.00	2.00	2.00	2.00	164.73	185.71
Agosto	169.55	160.00	180.00	165.00	2.00	2.00	2.00	2.00	181.23	178.57
Septiembre	169.06	160.00	175.00	175.00	2.13	2.00	2.25	2.25	178.54	192.86
Octubre	146.94	140.00	150.00	150.00	1.86	1.75	2.00	1.80	156.90	171.43
Noviembre	138.10	135.00	140.00	140.00	1.74	1.60	1.80	1.75	147.81	157.14
Diciembre	136.43	135.00	140.00	135.00	1.60	1.60	1.60	1.60	145.54	142.86
Promedio Anual	149.83	135.00	180.00	---	1.95	1.60	2.25	---	---	---

Fuente: Ministerio de Agricultura, Ganadería y Alimentación, Dirección de Planeamiento. Elaborado con datos propios
 1/ Calculado sobre precio en US\$ (Base 100 = Precio del año 2005)



Gráfica 3.19
Guatemala: Maíz amarillo, de primera
Evolución de los índices¹ de precios al mayorista

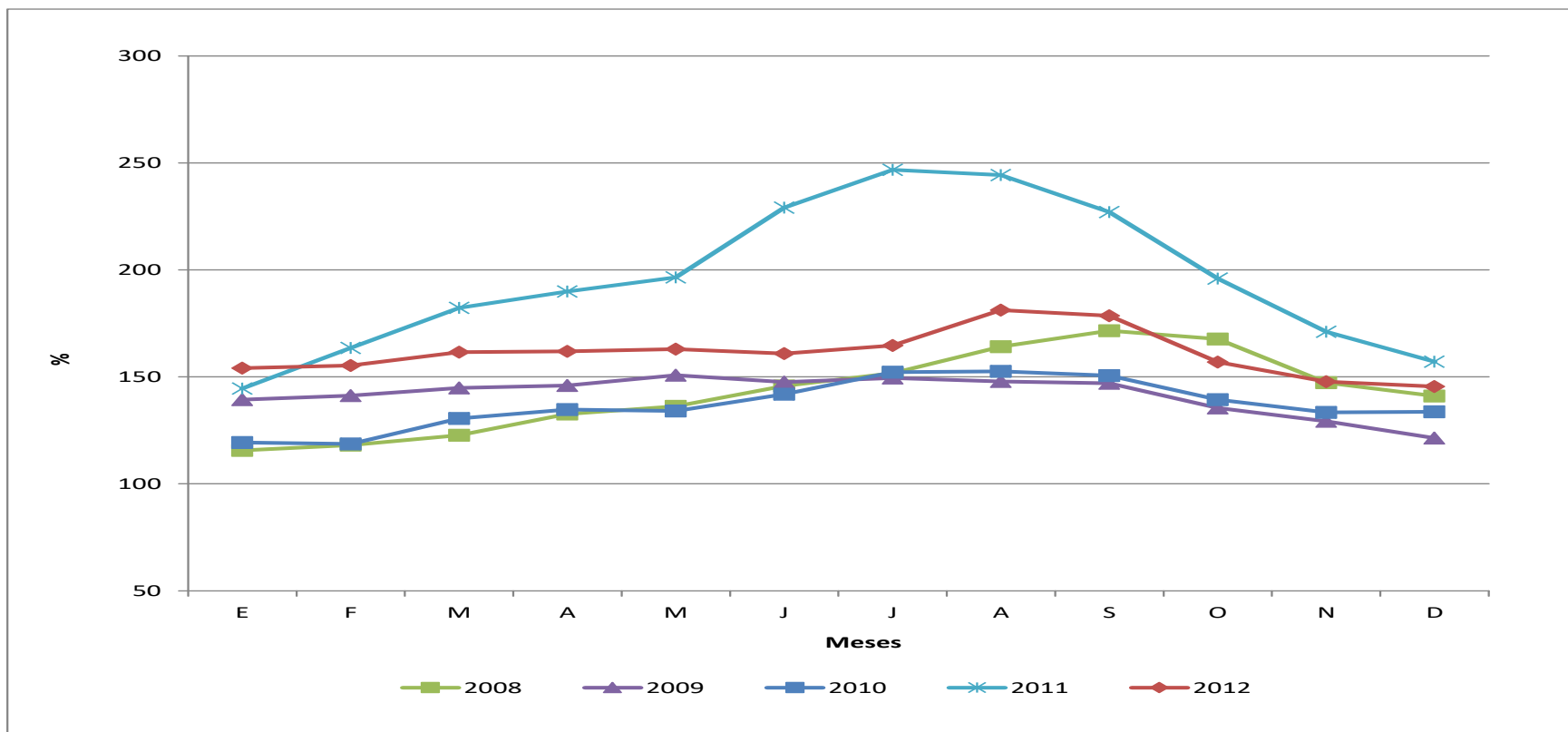

Durante el año 2012, se pudo apreciar una regularización del abastecimiento en relación con el año anterior; así mismo, que los precios mostraron estabilidad durante el primer semestre, lo cual explican los mayoristas fue por el permanente ingreso de cosechas provenientes del occidente y la mayor producción de este grano en el departamento de Petén. Del mes de mayo a septiembre se reducen los volúmenes ofertados ya que en esta época el mercado es abastecido con los excedentes estacionales almacenados que dan margen a la especulación y al aumento de precios. En los meses de octubre, noviembre y diciembre se observó el ingreso del ciclo alto de cosechas en el norte y oriente, lo cual significó un mayor volumen en oferta del grano y baja de precios.

Fuente: Ministerio de Agricultura, Ganadería y Alimentación, Dirección de Planeamiento. Elaborado con datos propios

1/ Calculado sobre precio en US\$ (Base 100 = Precio del año 2005)

Cuadro 3.20
Guatemala: Maíz blanco, de primera
Precios e índices mensuales. Año 2012

MES	Precios pagados al mayorista (Quetzales / quintal)				Precios pagados por el consumidor (Quetzales / libra)				ÍNDICE (%) ^{1/}	
	Promedio	Mínimo	Máximo	Más frecuente	Promedio	Mínimo	Máximo	Más frecuente	Mayorista	Consumidor
Enero	142.71	140.00	150.00	140.00	1.68	1.60	1.75	1.60	156.69	150.00
Febrero	145.71	135.00	155.00	145.00	1.75	1.75	1.75	1.75	160.63	157.14
Marzo	150.36	145.00	155.00	150.00	1.75	1.75	1.75	1.75	166.81	164.29
Abril	142.50	135.00	150.00	145.00	1.76	1.70	1.80	1.75	157.98	164.29
Mayo	135.00	135.00	135.00	135.00	1.75	1.75	1.75	1.75	148.71	157.14
Junio	139.50	135.00	140.00	140.00	1.75	1.75	1.75	1.75	152.40	157.14
Julio	149.45	145.00	160.00	145.00	1.73	1.70	1.75	1.75	163.81	157.14
Agosto	164.91	160.00	170.00	160.00	1.85	1.75	1.90	1.90	179.59	171.43
Septiembre	146.05	135.00	160.00	140.00	1.79	1.70	1.90	1.70	157.12	157.14
Octubre	127.11	120.00	135.00	125.00	1.61	1.50	1.70	1.60	138.34	142.86
Noviembre	115.33	110.00	120.00	115.00	1.50	1.50	1.50	1.50	121.70	135.71
Diciembre	111.57	110.00	115.00	110.00	1.50	1.50	1.50	1.50	121.27	135.71
Promedio Anual	139.19	110.00	170.00	---	1.70	1.50	1.90	---	---	---

Fuente: Ministerio de Agricultura, Ganadería y Alimentación, Dirección de Planeamiento. Elaborado con datos propios
 1/ Calculado sobre precio en US\$ (Base 100 = Precio del año 2005)



Gráfica 3.20
Guatemala: Maíz blanco, de primera
Evolución de los índices¹ de precios al mayorista

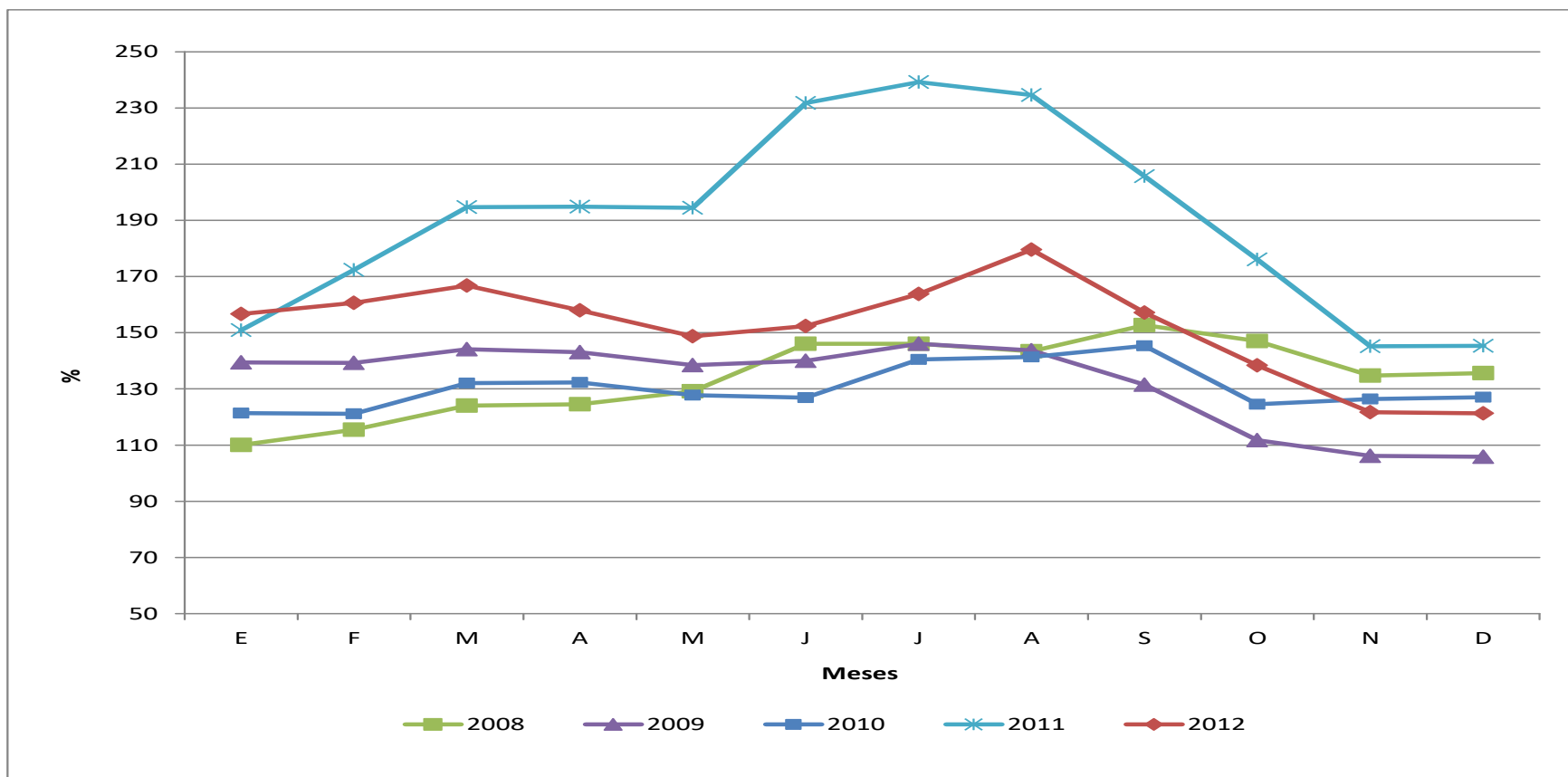

Durante el año 2012, se pudo apreciar una regularización del abastecimiento en relación con el año anterior; así mismo que los precios fluctuaron con apego a los ciclos estacionales de la producción nacional; por ejemplo, del mes de marzo a mayo ingresa grano de la principal cosecha del norte y la tendencia del precio fue a la baja, de junio a agosto, se reducen los volúmenes ofertados por poca producción, regularmente el mercado es abastecido con los excedentes estacionales almacenados e importaciones que incrementan el precio. En los meses de septiembre, octubre, noviembre y diciembre se observó el ingreso del ciclo alto de cosechas a nivel nacional, lo cual se reflejó en la baja sostenida de los precios conforme se van estableciendo los picos altos de cosecha según la región.

Fuente: Ministerio de Agricultura, Ganadería y Alimentación, Dirección de Planeamiento. Elaborado con datos propios

1/ Calculado sobre precio en US\$ (Base 100 = Precio del año 2005)

Cuadro 3.21
Guatemala: Naranja Valencia, mediana
Precios e índices mensuales. Año 2012

MES	Precios pagados al mayorista (Quetzales / ciento)				Precios pagados por el consumidor (Quetzales / mano –5 unidades)				ÍNDICE (%) ^{1/}	
	Promedio	Mínimo	Máximo	Más frecuente	Promedio	Mínimo	Máximo	Más frecuente	Mayorista	Consumidor
Enero	55.36	50.00	65.00	50.00	3.50	3.50	3.50	3.50	184.38	132.35
Febrero	60.77	40.00	65.00	65.00	3.73	3.00	4.00	4.00	203.39	141.18
Marzo	36.92	35.00	40.00	35.00	2.81	2.50	3.00	3.00	124.48	105.88
Abril	53.00	50.00	60.00	50.00	4.00	4.00	4.00	4.00	178.39	152.94
Mayo	55.00	50.00	60.00	50.00	4.00	4.00	4.00	4.00	184.11	150.00
Junio	63.85	55.00	70.00	60.00	4.27	3.50	5.00	4.50	211.72	158.82
Julio	57.31	50.00	70.00	55.00	4.31	3.50	5.00	4.50	190.63	161.76
Agosto	67.50	50.00	85.00	65.00	4.96	3.50	6.00	5.00	223.18	185.29
Septiembre	65.00	65.00	65.00	65.00	5.00	5.00	5.00	5.00	212.24	185.29
Octubre	67.00	65.00	70.00	65.00	5.00	5.00	5.00	5.00	221.35	185.29
Noviembre	56.43	50.00	65.00	60.00	4.05	3.00	5.00	4.00	186.98	152.94
Diciembre	52.14	40.00	60.00	60.00	3.79	3.00	4.00	4.00	172.14	141.18
Promedio Anual	57.52	35.00	85.00	---	4.12	2.50	6.00	---	---	---

Fuente: Ministerio de Agricultura, Ganadería y Alimentación, Dirección de Planeamiento. Elaborado con datos propios
 1/ Calculado sobre precio en US\$ (Base 100 = Precio del año 2005)



Gráfica 3.21
Guatemala: Naranja Valencia, mediana
Evolución de los índices¹ de precios al mayorista

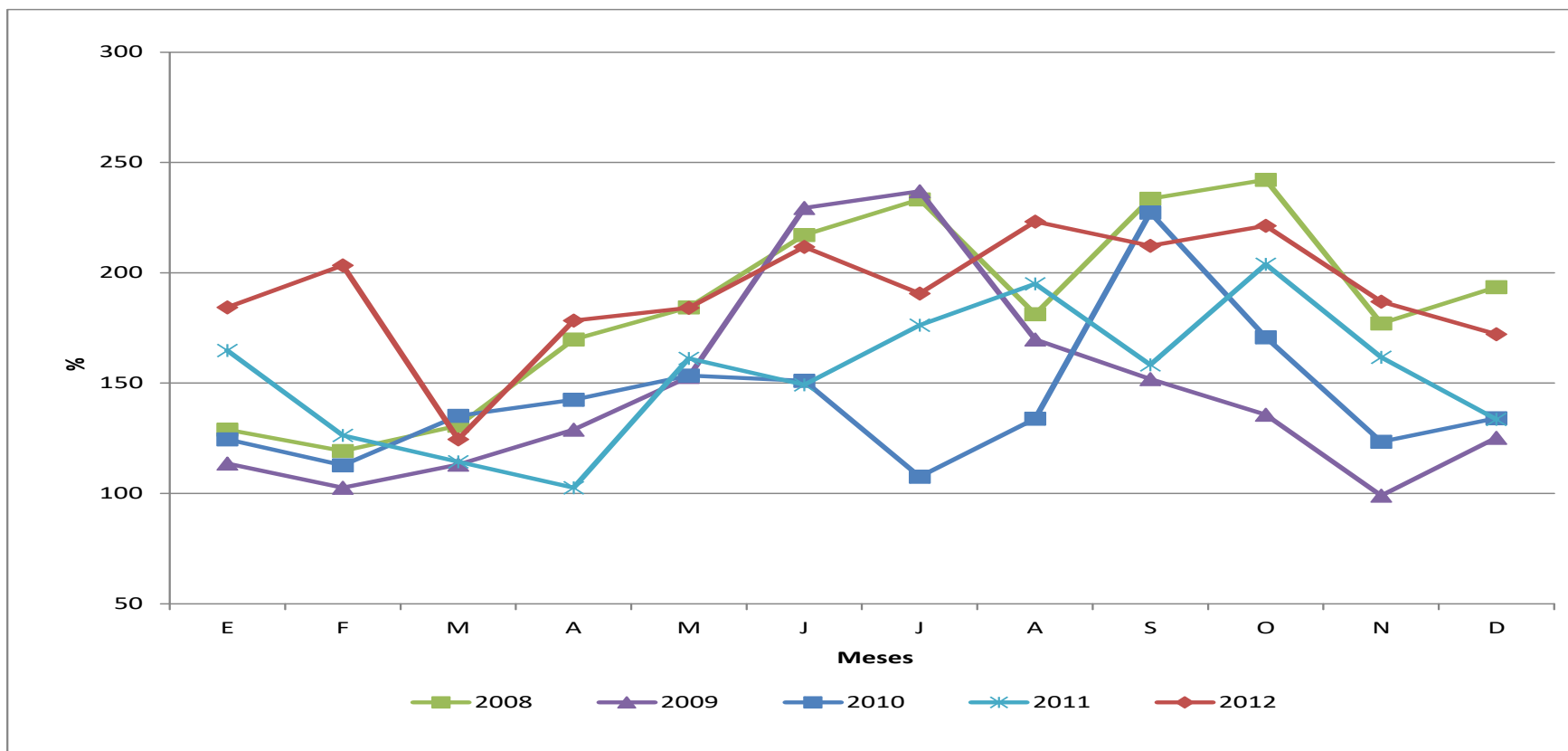

Durante el año 2012, se observa un comportamiento a partir del mes de enero y febrero con precios al alza, debido a la reducción del abastecimiento al mercado; en el mes de marzo se mantuvo con precios bajos, por el incremento en el abastecimiento de naranja hondureña; sin embargo, a partir del mes de abril hasta octubre, el precio presentó fluctuaciones al alza, por los menores volúmenes de naranja importada de Honduras. Por el incremento en las áreas sembradas en la costa sur del país, se mejoró el abastecimiento, y se observó en los meses de noviembre y diciembre, que el precio de la naranja sufrió una baja a causa de una buena cosecha nacional, y también por el aumento de producto importado.

Fuente: Ministerio de Agricultura, Ganadería y Alimentación, Dirección de Planeamiento. Elaborado con datos propios
 1/ Calculado sobre precio en US\$ (Base 100 = Precio del año 2005)

Cuadro 3.22
Guatemala: Papa Loman, lavada, grande
Precios e índices mensuales. Año 2012

MES	Precios pagados al mayorista (Quetzales / quintal)				Precios pagados por el consumidor (Quetzales / libra)				ÍNDICE (%) ^{1/}	
	Promedio	Mínimo	Máximo	Más frecuente	Promedio	Mínimo	Máximo	Más frecuente	Mayorista	Consumidor
Enero	169.29	130.00	200.00	175.00	2.30	1.75	2.50	2.50	117.58	120.83
Febrero	194.62	180.00	200.00	200.00	2.50	2.50	2.50	2.50	135.70	133.33
Marzo	198.85	180.00	225.00	190.00	2.58	2.50	2.75	2.50	139.56	137.50
Abril	212.00	200.00	230.00	200.00	2.90	2.50	3.00	3.00	148.67	154.17
Mayo	216.92	210.00	220.00	220.00	2.92	2.50	3.00	3.00	151.22	158.33
Junio	230.77	200.00	280.00	210.00	3.25	2.75	4.00	3.00	159.52	170.83
Julio	196.15	130.00	300.00	130.00	3.27	3.00	3.50	3.50	135.97	175.00
Agosto	130.94	110.00	140.00	130.00	2.82	2.50	3.00	3.00	90.23	150.00
Septiembre	124.47	115.00	130.00	130.00	2.29	2.00	2.50	2.50	84.70	120.83
Octubre	121.11	100.00	130.00	120.00	2.50	2.50	2.50	2.50	83.40	133.33
Noviembre	126.67	110.00	135.00	130.00	2.50	2.50	2.50	2.50	87.41	133.33
Diciembre	133.93	120.00	140.00	135.00	2.96	2.50	3.00	3.00	92.08	158.33
Promedio Anual	171.31	100.00	300.00	---	2.73	1.75	4.00	---	---	---

Fuente: Ministerio de Agricultura, Ganadería y Alimentación, Dirección de Planeamiento. Elaborado con datos propios
 1/ Calculado sobre precio en US\$ (Base 100 = Precio del año 2005)

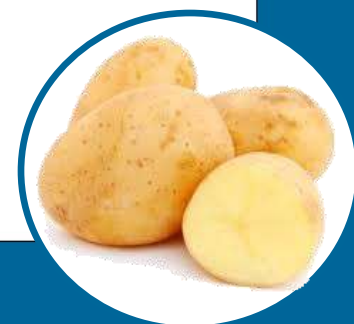

Gráfica 3.22
Guatemala: Papa Loman, lavada, grande
Evolución de los índices¹ de precios al mayorista

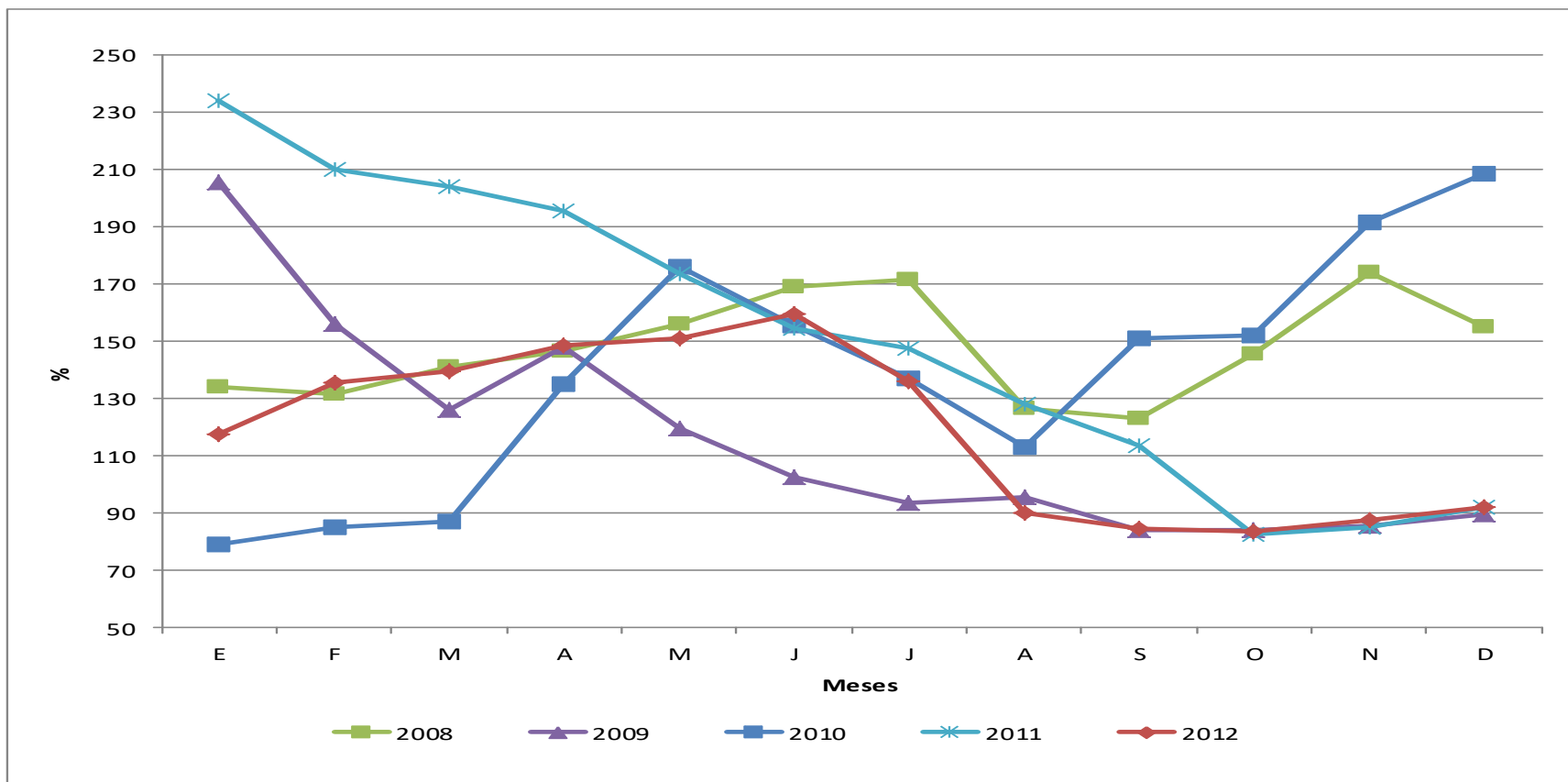

Durante el año 2012, de acuerdo al ciclo estacional, la producción se puede calificar como normal, aunque se dieron algunos efectos climáticos, los cuales no afectaron drásticamente la cosecha, por lo que la fluctuación de precios fue leve. Sin embargo, entre junio y julio se dio un leve incremento en el precio, a causa de una buena demanda y una disminución en el abasto por haber finalizado el ciclo de producción en las áreas productoras de los departamentos de Huehuetenango y San Marcos. A partir del mes de agosto a diciembre, los precios se mantuvieron bajos.

Fuente: Ministerio de Agricultura, Ganadería y Alimentación, Dirección de Planeamiento. Elaborado con datos propios
 1/ Calculado sobre precio en US\$ (Base 100 = Precio del año 2005)

Cuadro 3.23
Guatemala: Papaya criolla, mediana
Precios e índices mensuales. Año 2012

MES	Precios pagados al mayorista (Quetzales / ciento)				Precios pagados por el consumidor (Quetzales / unidad)				ÍNDICE (%) ^{1/}	
	Promedio	Mínimo	Máximo	Más frecuente	Promedio	Mínimo	Máximo	Más frecuente	Mayorista	Consumidor
Enero	696.43	650.00	750.00	650.00	7.46	7.00	8.00	7.00	141.54	124.68
Febrero	619.23	525.00	650.00	650.00	6.73	6.00	7.00	7.00	126.38	111.69
Marzo	503.85	500.00	525.00	500.00	5.90	5.50	6.00	6.00	103.48	98.70
Abril	520.00	500.00	550.00	500.00	6.20	6.00	6.50	6.00	106.73	103.90
Mayo	625.00	575.00	650.00	650.00	7.23	7.00	7.50	7.00	127.52	120.78
Junio	657.69	650.00	675.00	650.00	7.65	7.50	8.00	7.50	133.05	125.97
Julio	698.08	675.00	700.00	700.00	8.46	8.00	8.50	8.50	141.64	140.26
Agosto	700.00	700.00	700.00	700.00	8.04	8.00	8.50	8.00	141.15	132.47
Septiembre	683.33	650.00	700.00	700.00	9.58	8.00	11.00	10.00	136.11	155.84
Octubre	700.00	700.00	700.00	700.00	9.79	9.00	10.00	10.00	141.04	161.04
Noviembre	683.33	500.00	800.00	750.00	9.80	9.00	10.00	10.00	138.02	162.34
Diciembre	575.00	500.00	650.00	500.00	10.14	10.00	12.00	10.00	115.74	167.53
Promedio Anual	638.50	500.00	800.00	---	8.08	5.50	12.00	---	---	---

Fuente: Ministerio de Agricultura, Ganadería y Alimentación, Dirección de Planeamiento. Elaborado con datos propios

1/ Calculado sobre precio en US\$ (Base 100 = Precio del año 2005)

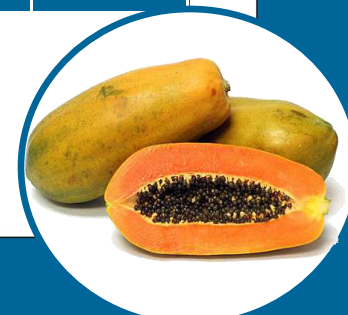

Gráfica 3.23
Guatemala: Papaya criolla, mediana
Evolución de los índices¹ de precios al mayorista

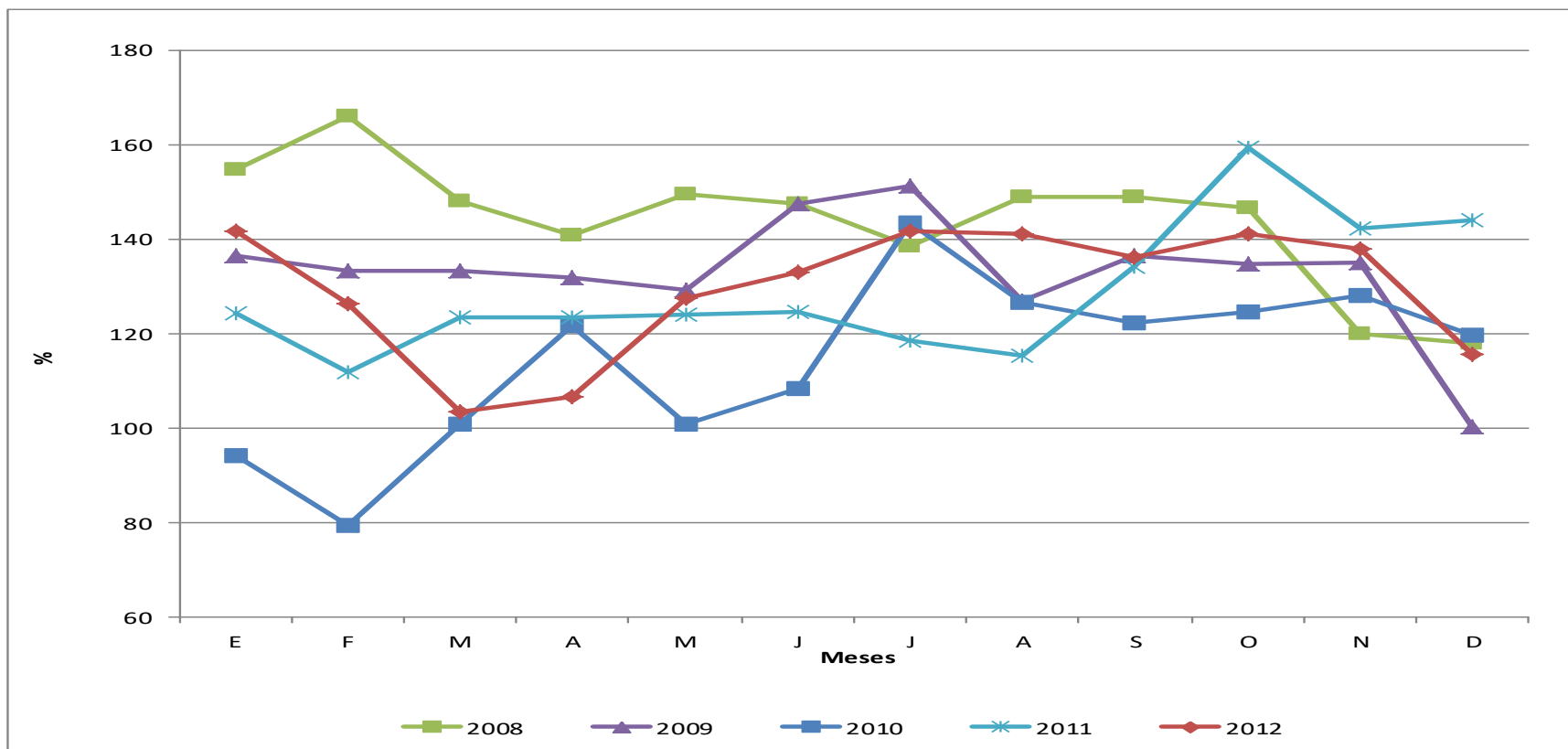

Durante el año 2012, a partir del mes de enero a abril se observó una oferta decreciente y precios a la baja; sin embargo, a partir del mes de mayo los precios fueron al alza, y fueron más altos, comparados con los precios del año 2011. A partir del mes de julio hasta finalizar el año, los precios mostraron una relativa estabilidad, debido a la mayor presencia en el mercado de las variedades Tainung y Maradol, que su producción a partir del año 2011, principalmente en la región norte que cubre mayoritariamente el mercado.

Fuente: Ministerio de Agricultura, Ganadería y Alimentación, Dirección de Planeamiento. Elaborado con datos propios
 1/ Calculado sobre precio en US\$ (Base 100 = Precio del año 2005)

Cuadro 3.24
Guatemala: Plátano maduro, mediano
Precios e índices mensuales. Año 2012

MES	Precios pagados al mayorista (Quetzales / ciento)				Precios pagados por el consumidor (Quetzales / docena)				ÍNDICE (%) ^{1/}	
	Promedio	Mínimo	Máximo	Más frecuente	Promedio	Mínimo	Máximo	Más frecuente	Mayorista	Consumidor
Enero	115.00	110.00	120.00	110.00	14.60	14.00	16.00	14.00	190.43	127.21
Febrero	120.00	120.00	120.00	120.00	16.00	16.00	16.00	16.00	199.48	140.14
Marzo	120.00	115.00	125.00	125.00	15.62	15.00	16.00	16.00	200.78	137.41
Abril	113.00	110.00	115.00	115.00	15.00	15.00	15.00	15.00	189.00	131.97
Mayo	111.15	110.00	115.00	110.00	15.00	15.00	15.00	15.00	184.73	131.29
Junio	101.92	100.00	110.00	100.00	14.23	14.00	15.00	14.00	167.92	123.13
Julio	100.00	100.00	100.00	100.00	14.00	14.00	14.00	14.00	165.33	121.77
Agosto	100.00	100.00	100.00	100.00	14.00	14.00	14.00	14.00	164.29	121.09
Septiembre	100.00	100.00	100.00	100.00	ND	-	-	-	162.23	-
Octubre	96.00	80.00	100.00	100.00	13.57	13.00	15.00	13.00	157.57	117.01
Noviembre	83.33	80.00	90.00	80.00	14.70	13.00	15.00	15.00	137.13	127.21
Diciembre	85.00	85.00	85.00	85.00	15.86	15.00	18.00	15.00	139.33	136.73
Promedio Anual	103.78	80.00	125.00	---	14.78	13.00	18.00	---	---	---

Fuente: Ministerio de Agricultura, Ganadería y Alimentación, Dirección de Planeamiento. Elaborado con datos propios
 1/ Calculado sobre precio en US\$ (Base 100 = Precio del año 2005)



Gráfica 3.24
Plátano maduro, mediano
Evolución de los índices¹ de precios al mayorista

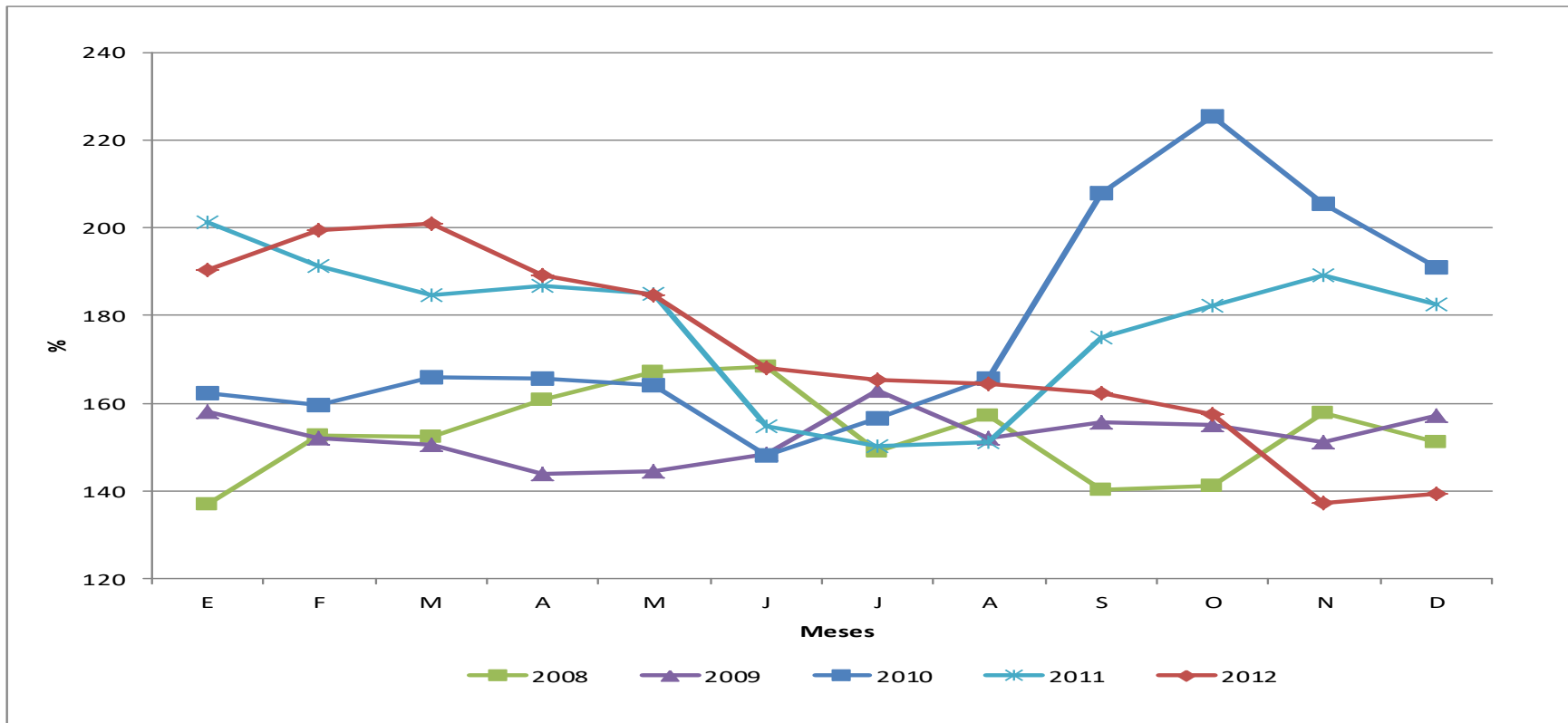

En el año 2012, la comercialización del plátano maduro mediano, en los meses de enero a marzo fue irregular, por lo que los precios fueron altos; sin embargo, a partir del mes de abril hasta finales del año, el abastecimiento fue mayor y en consecuencia los precios mantuvieron una tendencia leve a la baja.

Fuente: Ministerio de Agricultura, Ganadería y Alimentación, Dirección de Planeamiento. Elaborado con datos propios
 1/ Calculado sobre precio en US\$ (Base 100 = Precio del año 2005)

Cuadro 3.25
Guatemala: Repollo blanco, mediano
Precios e índices mensuales. Año 2012

MES	Precios pagados al mayorista (Quetzales / red de 15 unidades)				Precios pagados por el consumidor (Quetzales / unidad)				ÍNDICE (%) ^{1/}	
	Promedio	Mínimo	Máximo	Más frecuente	Promedio	Mínimo	Máximo	Más frecuente	Mayorista	Consumidor
Enero	46.79	40.00	55.00	40.00	4.36	3.50	5.50	3.50	124.53	93.33
Febrero	37.69	30.00	50.00	35.00	4.92	4.00	5.50	5.50	100.62	105.00
Marzo	31.92	30.00	35.00	30.00	4.00	4.00	4.00	4.00	85.86	86.67
Abril	24.00	20.00	30.00	20.00	3.40	3.00	4.00	3.00	64.45	73.33
Mayo	21.15	20.00	25.00	20.00	3.46	3.00	4.00	3.50	56.55	73.33
Junio	20.00	20.00	20.00	20.00	3.46	3.00	3.50	3.50	53.01	73.33
Julio	20.00	20.00	20.00	20.00	3.08	3.00	3.50	3.00	53.22	65.00
Agosto	22.19	20.00	30.00	20.00	3.09	3.00	3.25	3.00	58.63	65.00
Septiembre	20.00	20.00	20.00	20.00	3.25	3.25	3.25	3.25	52.18	68.33
Octubre	29.17	20.00	35.00	35.00	3.74	3.25	6.00	3.25	76.92	78.33
Noviembre	29.29	20.00	40.00	30.00	3.67	3.00	6.00	4.00	77.34	78.33
Diciembre	30.00	30.00	30.00	30.00	4.00	4.00	4.00	4.00	79.00	85.00
Promedio Anual	27.68	20.00	55.00	---	3.70	3.00	6.00	---	---	---

Fuente: Ministerio de Agricultura, Ganadería y Alimentación, Dirección de Planeamiento. Elaborado con datos propios
 1/ Calculado sobre precio en US\$ (Base 100 = Precio del año 2005)



Gráfica 3.25
Guatemala: Repollo blanco, mediano
Evolución de los índices¹ de precios al mayorista

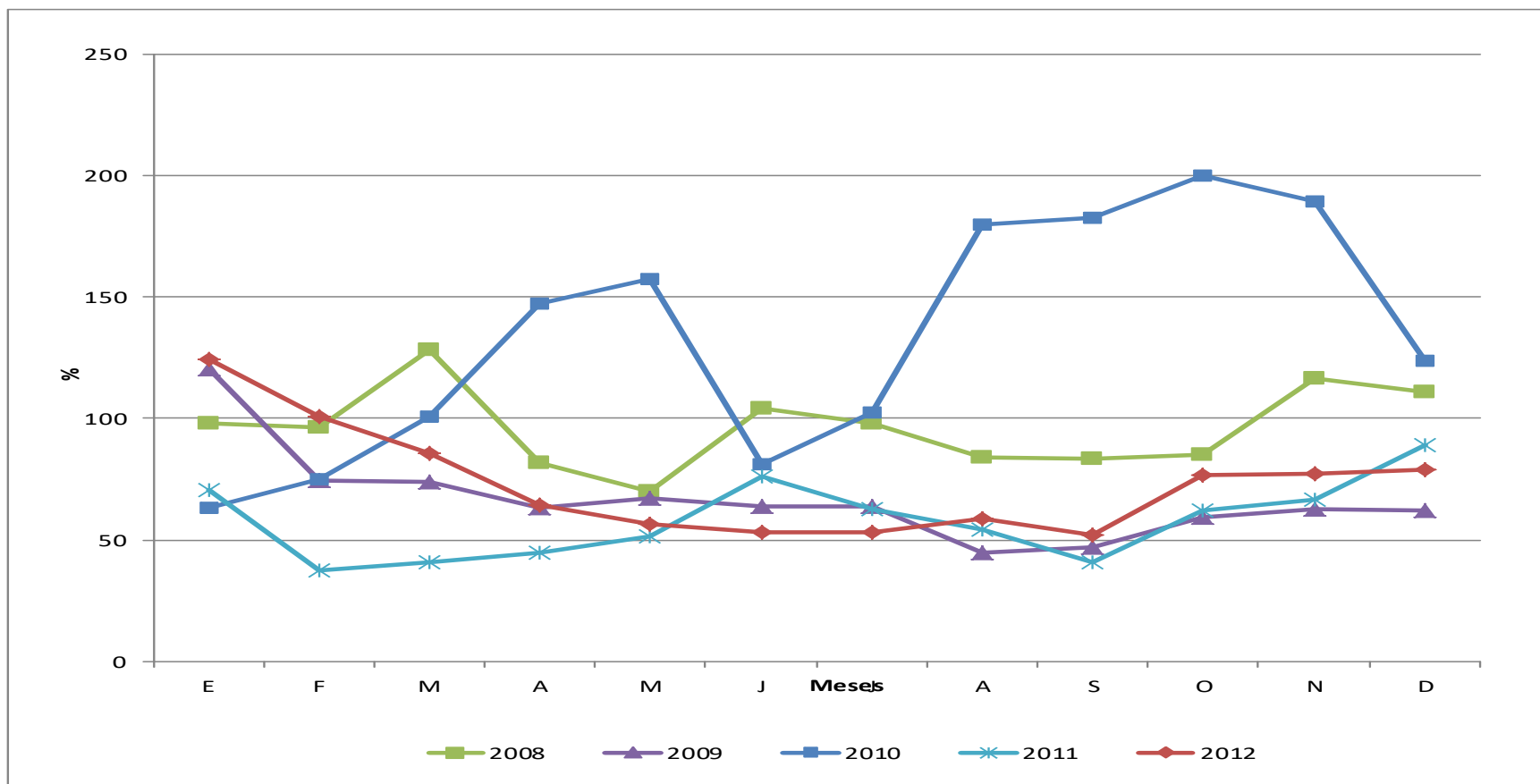

Durante el año 2012, el comportamiento de precios fue normal a la estacionalidad del cultivo; precios altos en los meses de enero a marzo, y de octubre a diciembre, cuando las áreas productoras están en las fases baja o media de cosecha, mientras que los meses de abril a septiembre que están en la fase óptimo y alta de cosecha, los precios se estabilizan; sin embargo, en ésta última época se presentaron los precios más bajos (Q.20.00 por red de 15 unidades).

Fuente: Ministerio de Agricultura, Ganadería y Alimentación, Dirección de Planeamiento. Elaborado con datos propios
 1/ Calculado sobre precio en US\$ (Base 100 = Precio del año 2005)

Cuadro 3.26
Guatemala: Sorgo blanco, de primera
Precios e índices mensuales. Año 2012

MES	Precios pagados al mayorista (Quetzales / quintal)				Precios pagados por el consumidor (Quetzales / libra)				ÍNDICE (%) ^{1/}	
	Promedio	Mínimo	Máximo	Más frecuente	Promedio	Mínimo	Máximo	Más frecuente	Mayorista	Consumidor
Enero	130.00	130.00	130.00	130.00	2.00	2.00	2.00	2.00	180.87	162.50
Febrero	130.00	130.00	130.00	130.00	2.00	2.00	2.00	2.00	181.63	162.50
Marzo	134.77	130.00	140.00	130.00	2.00	2.00	2.00	2.00	189.46	162.50
Abril	140.00	140.00	140.00	140.00	2.00	2.00	2.00	2.00	196.63	162.50
Mayo	140.23	140.00	145.00	140.00	2.00	2.00	2.00	2.00	195.87	162.50
Junio	141.25	140.00	145.00	140.00	2.00	2.00	2.00	2.00	195.54	156.25
Julio	138.64	135.00	145.00	135.00	2.01	2.00	2.25	2.00	192.50	162.50
Agosto	140.68	135.00	160.00	135.00	2.15	2.00	2.25	2.25	194.13	168.75
Septiembre	160.00	160.00	160.00	160.00	2.30	2.25	2.50	2.25	218.15	181.25
Octubre	146.67	140.00	150.00	150.00	2.04	2.00	2.25	2.00	202.28	162.50
Noviembre	139.52	130.00	150.00	130.00	1.98	1.75	2.00	2.00	192.93	156.25
Diciembre	120.00	110.00	135.00	120.00	1.91	1.75	2.00	2.00	165.33	150.00
Promedio Anual	138.48	110.00	160.00	---	2.03	1.75	2.50	---	---	---

Fuente: Ministerio de Agricultura, Ganadería y Alimentación, Dirección de Planeamiento. Elaborado con datos propios
 1/ Calculado sobre precio en US\$ (Base 100 = Precio del año 2005)



Gráfica 3.26
Guatemala: Sorgo blanco, de primera
Evolución de los índices¹ de precios al mayorista

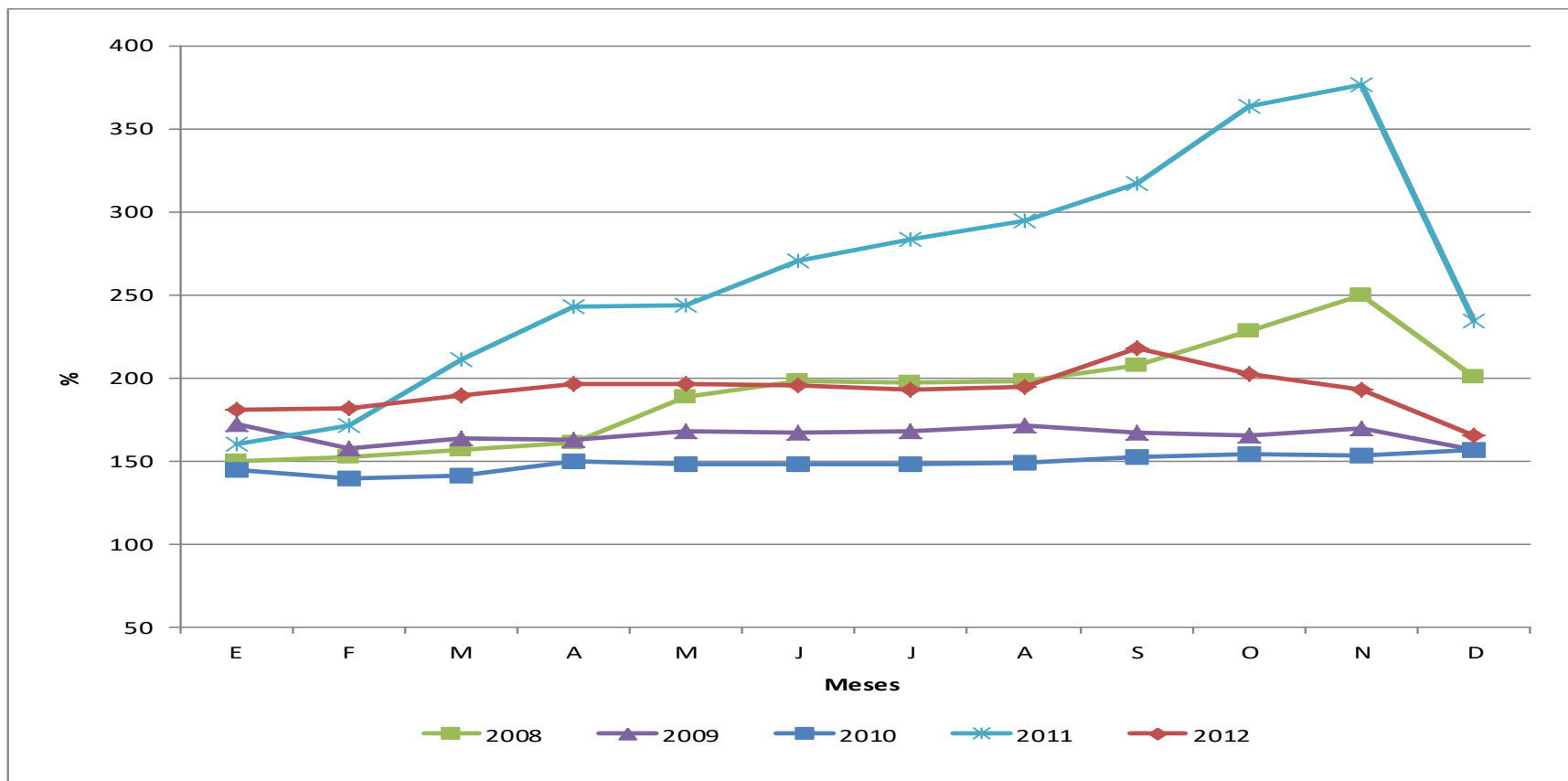

Durante el año 2012, los precios mantuvieron una relativa estabilidad, debido al abastecimiento normal. En los meses de enero a agosto, la industria sostuvo una demanda inferior de años anteriores por los precios bajos de maíz blanco y amarillo. A partir del mes de septiembre aumentó la oferta debido al inicio del ciclo alto de cosechas, principalmente de las áreas productoras de los departamentos de Jutiapa, Jalapa, Santa Rosa y Chiquimula; y por ello, la tendencia de los precios fue a la baja, hasta el mes de diciembre.

Fuente: Ministerio de Agricultura, Ganadería y Alimentación, Dirección de Planeamiento. Elaborado con datos propios
 1/ Calculado sobre precio en US\$ (Base 100 = Precio del año 2005)

Cuadro 3.27
Guatemala: Tomate industrial, grande
Precios e índices mensuales. Año 2012

MES	Precios pagados al mayorista (Quetzales / Caja 45-50 libras)				Precios pagados por el consumidor (Quetzales / libra)				ÍNDICE (%) ^{1/}	
	Promedio	Mínimo	Máximo	Más frecuente	Promedio	Mínimo	Máximo	Más frecuente	Mayorista	Consumidor
Enero	90.00	70.00	100.00	100.00	2.45	2.25	2.50	2.50	95.84	93.94
Febrero	110.38	100.00	125.00	110.00	2.85	2.50	3.00	3.00	118.05	112.12
Marzo	102.69	90.00	115.00	100.00	3.08	3.00	3.50	3.00	110.48	121.21
Abril	120.00	100.00	135.00	-	3.90	3.50	4.00	4.00	129.03	151.52
Mayo	122.69	100.00	145.00	130.00	3.19	3.00	4.00	3.00	131.11	124.24
Junio	111.54	100.00	125.00	110.00	3.42	3.00	3.50	3.50	118.22	133.33
Julio	100.00	80.00	130.00	100.00	2.88	2.50	3.50	3.00	106.32	112.12
Agosto	97.50	85.00	100.00	100.00	2.70	2.50	3.00	2.50	103.00	103.03
Septiembre	97.89	80.00	100.00	100.00	2.76	2.50	3.00	3.00	102.16	106.06
Octubre	97.78	85.00	110.00	100.00	2.61	2.50	3.00	2.50	103.24	100.00
Noviembre	105.71	90.00	120.00	110.00	2.76	2.50	3.00	3.00	111.90	106.06
Diciembre	129.29	110.00	150.00	135.00	3.04	3.00	3.50	3.00	136.36	118.18
Promedio Anual	107.12	70.00	150.00	---	2.97	2.25	4.00	---	---	---

Fuente: Ministerio de Agricultura, Ganadería y Alimentación, Dirección de Planeamiento. Elaborado con datos propios
 1/ Calculado sobre precio en US\$ (Base 100 = Precio del año 2005)



Gráfica 3.27
Guatemala: Tomate industrial, grande
Evolución de los índices¹ de precios al mayorista

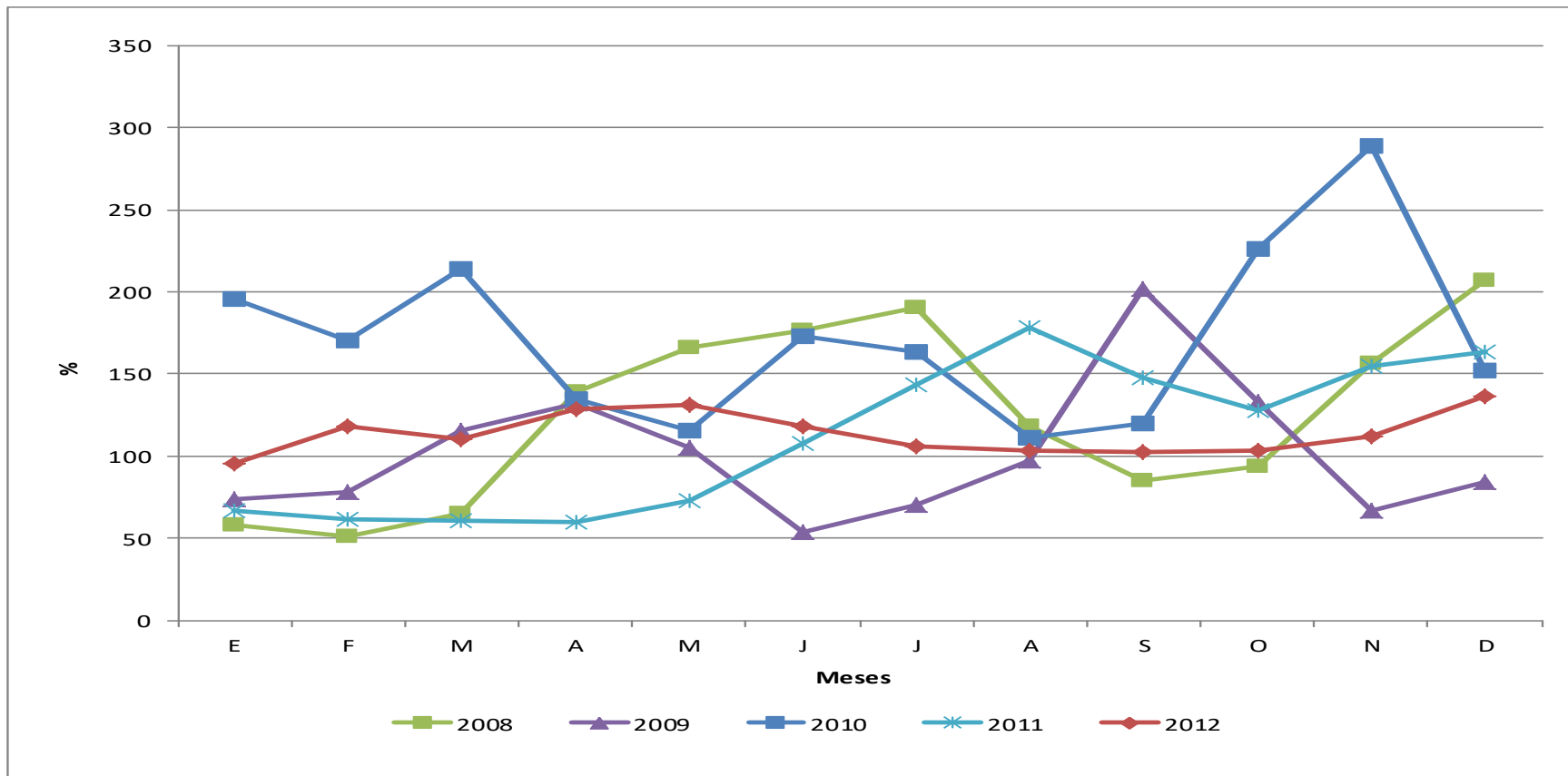

Durante el año 2012, se observó que la producción se incrementó debido a que se adherieron otras regiones al cultivo de tomate, lo que se reflejó en el comportamiento del abastecimiento y precios en el mercado, que respondió a la estacionalidad de la producción, resaltando que los periodos de baja producción fue notoria la reducción del abastecimiento y los precios al alza. Cabe mencionar que durante este año no fue necesario recurrir a importar producto de otros países como a sucedido en otros años, el mercado siempre fue abastecido con producción nacional.

Fuente: Ministerio de Agricultura, Ganadería y Alimentación, Dirección de Planeamiento. Elaborado con datos propios

1/ Calculado sobre precio en US\$ (Base 100 = Precio del año 2005)



CAPÍTULO 4

Precios promedio mensuales de productos agrícolas pagados por el consumidor en MERCADOS DEPARTAMENTALES





	Departamento	Municipio	Mercado
1	Alta Verapaz	San Pedro Carchá	Central
2	Baja Verapaz	Salamá	Municipal
3	Chimaltenango	Chimaltenango	Municipal
4	Chiquimula	Chiquimula	La Terminal
5	El Progreso	Guastatoya	La Terminal
6	Quiché	Santa Cruz del Quiché	La Terminal
7	Escuintla	Escuintla	Mercado No. 1
8	Guatemala	Villa Nueva	Villa Nueva
9	Huehuetenango	Huehuetenango	La Terminal
10	Izabal	Puerto Barrios	La Revolución
11	Jalapa	Jalapa	Municipal
12	Jutiapa	Jutiapa	La Terminal
13	Petén	Poptún	Municipal
14	Petén	Flores	La Terminal
15	Quetzaltenango	Quetzaltenango	La Terminal
16	Retalhuleu	Retalhuleu	La Terminal
17	Sacatepéquez	Antigua Guatemala	Central
18	San Marcos	San Marcos	San Pedro
19	Santa Rosa	Cuilapa	Municipal
20	Sololá	Sololá	Municipal
21	Suchitepéquez	Mazatenango	Central No.1
22	Totonicapán	Totonicapán	Municipal
23	Zacapa	Zacapa	Municipal

Figura 4.1
Localización geográfica de mercados
monitoreados

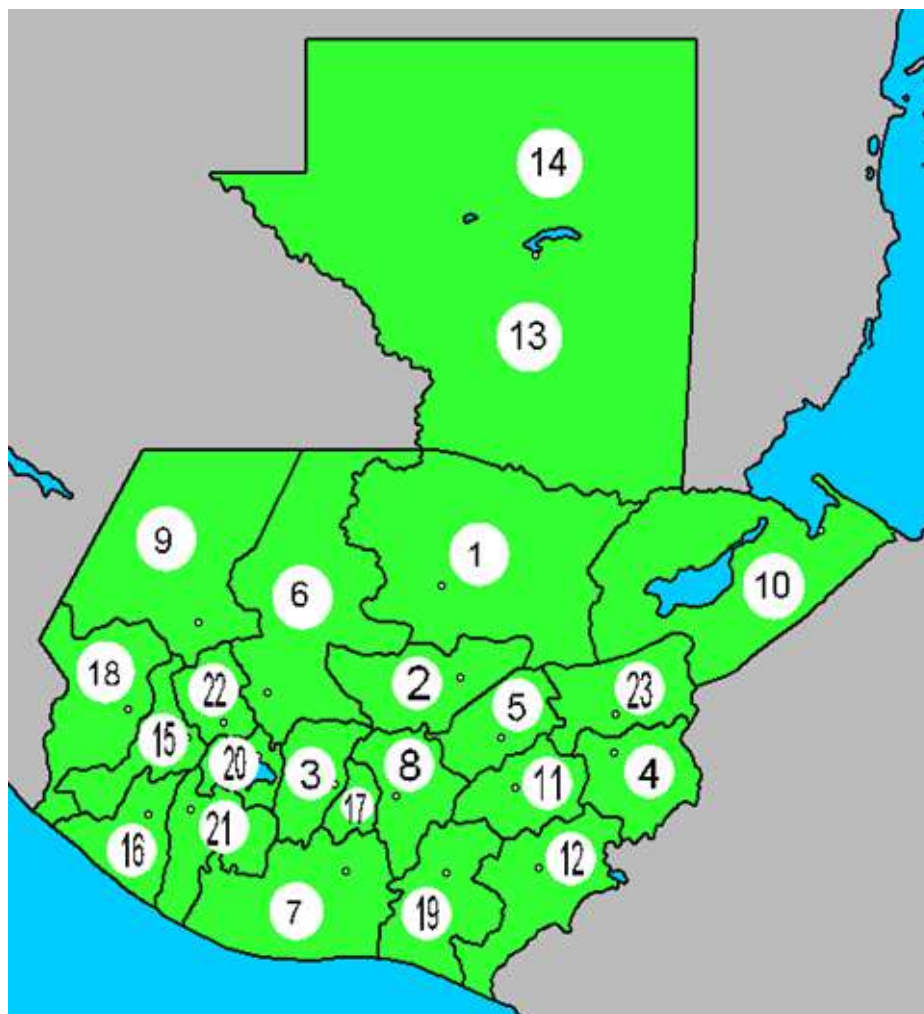

Cuadro 4.1
Guatemala: Arroz oro 90-10
Precios promedio mensuales, pagados por el consumidor
en mercados departamentales. Año 2012 (Quetzales / libra)

Departamento	Calidad	Meses												Promedio anual
		ENE	FEB	MAR	ABR	MAY	JUN	JUL	AGO	SEP	OCT	NOV	DIC	
Alta Verapaz	Primera	5.00	5.00	4.88	ND	ND	ND	ND	ND	ND	4.00	ND	4.00	4.58
Baja Verapaz	Primera	4.20	3.00	3.30	3.50	3.50	3.81	3.81	4.15	3.67	4.17	4.50	3.88	3.79
Chimaltenango	Primera	3.50	3.50	3.50	3.50	3.58	3.80	3.80	3.80	3.87	4.00	4.20	4.00	3.75
Chiquimula	Primera	5.50	5.50	5.50	5.50	4.83	5.50	5.50	5.50	6.50	6.17	6.50	ND	5.68
El Progreso	Primera	4.15	4.08	4.02	4.05	4.08	4.06	4.05	4.32	4.45	4.42	4.50	ND	4.20
Quiché	Segunda	4.50	4.50	4.50	4.50	4.55	4.28	4.50	4.74	4.58	4.50	4.45	4.50	4.51
Escuintla	Primera	4.50	4.50	4.50	ND	4.50	4.50	ND	ND	5.50	3.75	3.67	4.00	4.38
Guatemala	Segunda	3.98	4.10	4.08	4.50	ND	4.10	4.45	4.72	4.75	4.74	4.81	4.75	4.45
Huehuetenango	Primera	4.19	4.19	4.14	ND	4.25	4.05	4.11	4.13	4.05	4.34	4.42	4.83	4.25
Izabal	Primera	4.25	4.00	4.20	4.50	4.50	4.50	4.25	4.10	4.50	4.80	4.50	4.50	4.38
Jalapa	Primera	4.17	4.00	4.25	4.00	4.60	4.25	4.50	4.50	4.71	4.81	4.79	4.71	4.44
Jutiapa	Primera	4.25	4.38	4.00	4.38	4.40	4.00	4.00	4.30	4.25	4.10	4.00	4.00	4.17
Petén (Flores)	Primera	4.00	4.50	4.00	4.00	4.50	4.25	4.00	4.50	ND	ND	ND	ND	4.22
Petén (Poptún)	Primera	ND	ND	ND	ND	ND	ND	4.25	5.50	4.75	4.75	4.50	4.50	4.71
Quetzaltenango	Primera	4.00	4.00	4.00	4.00	4.00	5.00	4.00	4.00	4.00	4.00	4.00	4.25	4.10
Retalhuleu	Primera	3.50	ND	3.00	ND	ND	3.50	3.25	3.25	3.50	3.50	3.50	3.50	3.39
Sacatepéquez	Primera	6.00	6.00	6.00	6.00	ND	4.50	4.00	3.70	3.42	3.35	3.50	3.50	4.54
San Marcos	Segunda	4.00	4.00	4.00	4.00	4.00	4.00	4.00	4.00	4.00	4.00	4.00	4.00	4.00
Santa Rosa	Segunda	3.75	3.80	4.13	ND	ND	ND	2.75	2.50	2.83	3.28	3.56	3.83	3.38
Sololá	Primera	4.42	4.13	4.30	4.50	4.56	4.65	4.63	4.75	4.75	5.00	4.63	4.75	4.59
Suchitepéquez	Segunda	4.00	3.31	3.50	3.58	3.80	ND	ND	4.33	4.33	4.00	4.33	ND	3.91
Totonicapán	Primera	4.50	4.50	4.50	4.50	4.50	4.50	4.50	4.50	4.50	4.55	4.56	4.50	4.51
Zacapa	Primera	4.00	4.00	4.00	ND	ND	4.13	3.90	3.00	4.25	5.00	3.50	4.42	4.02
Promedio Nacional		4.29	4.24	4.20	4.31	4.26	4.28	4.11	4.20	4.34	4.33	4.31	4.23	4.26

Fuente: Ministerio de Agricultura, Ganadería y Alimentación. Dirección de Planeamiento, elaborado con datos de las sedes departamentales.
 ND = no disponible.

Cuadro 4.2
Guatemala: Frijol negro
Precios promedio mensuales, pagados por el consumidor
en mercados departamentales. Año 2012 (Quetzales / libra)

Departamento	Calidad	Meses												Promedio anual
		ENE	FEB	MAR	ABR	MAY	JUN	JUL	AGO	SEP	OCT	NOV	DIC	
Alta Verapaz	Primera	4.25	4.50	3.63	ND	ND	ND	ND	ND	ND	5.00	ND	5.00	4.48
Baja Verapaz	Primera	5.00	5.00	5.00	4.75	5.00	5.00	5.50	5.00	5.00	5.00	5.00	4.88	5.01
Chimaltenango	Primera	5.13	5.13	5.00	5.17	5.00	4.80	4.88	5.00	5.50	5.00	4.90	4.00	4.96
Chiquimula	Primera	4.50	4.65	4.50	4.00	4.50	4.50	4.50	4.50	5.00	5.00	5.00	ND	4.60
El Progreso	Primera	3.50	4.23	5.05	5.13	5.18	4.85	4.69	5.04	5.54	5.42	5.50	ND	4.92
Quiché	Primera	6.00	6.38	6.88	7.00	5.63	5.50	5.75	5.40	5.88	5.25	5.00	5.00	5.81
Escuintla	Primera	5.50	5.50	5.50	ND	5.50	5.25	ND	ND	5.50	5.13	4.92	5.00	5.31
Guatemala	Segunda	5.00	4.95	4.63	4.75	ND	4.75	4.75	4.85	5.00	5.45	5.50	5.00	4.97
Huehuetenango	Primera	5.00	5.00	5.00	ND	5.25	6.06	6.29	6.31	5.67	5.94	6.00	6.00	5.68
Izabal	Primera	5.00	5.00	5.00	5.00	4.90	4.75	4.88	5.00	5.00	5.05	5.38	5.00	5.00
Jalapa	Primera	4.33	4.00	4.00	4.50	4.00	4.00	4.33	4.40	4.50	4.88	4.38	4.00	4.28
Jutiapa	Primera	4.38	4.88	4.88	5.00	5.00	4.63	4.00	4.90	5.00	5.00	4.67	4.33	4.72
Petén (Flores)	Primera	4.75	4.75	4.67	5.00	4.25	5.00	5.00	5.33	ND	ND	ND	ND	4.84
Petén (Poptún)	Primera	ND	ND	ND	ND	ND	ND	4.50	5.00	5.00	5.00	5.00	5.00	4.92
Quetzaltenango	Primera	4.75	5.00	5.00	5.00	5.00	5.00	5.50	5.00	5.00	5.00	5.00	6.00	5.10
Retalhuleu	Primera	5.50	ND	4.50	ND	ND	4.50	5.00	5.17	5.00	5.00	5.08	5.50	5.03
Sacatepéquez	Primera	5.50	5.00	5.00	5.00	ND	4.75	5.17	5.60	5.00	5.00	5.00	5.00	5.09
San Marcos	Primera	5.00	5.00	4.80	4.00	4.00	4.50	4.63	4.60	5.00	4.88	5.00	6.00	4.78
Santa Rosa	Primera	4.75	4.40	4.50	ND	ND	ND	4.00	4.58	4.67	4.76	4.63	4.67	4.55
Sololá	Primera	5.25	4.50	5.50	5.50	5.06	5.45	5.13	5.20	5.88	5.63	5.13	5.33	5.30
Suchitepéquez	Segunda	5.00	5.00	5.00	5.00	5.00	ND	ND	5.00	5.00	4.50	4.83	ND	4.93
Totonicapán	Primera	6.75	7.20	5.75	6.67	6.30	5.33	5.20	6.38	7.33	6.80	6.25	7.00	6.41
Zacapa	Primera	4.50	4.88	4.63	ND	ND	4.38	4.75	4.50	5.00	5.00	5.00	5.00	4.76
Promedio Nacional		4.97	5.00	4.93	5.09	4.97	4.89	4.92	5.08	5.26	5.17	5.10	5.14	5.02

Fuente: Ministerio de Agricultura, Ganadería y Alimentación. Dirección de Planeamiento, elaborado con datos de las sedes departamentales, ND = no disponible.

Cuadro 4.3
Guatemala: Maíz blanco
Precios promedio mensuales, pagados por el consumidor
en mercados departamentales. Año 2012 (Quetzales / libra)

Departamento	Calidad	Meses												Promedio anual
		ENE	FEB	MAR	ABR	MAY	JUN	JUL	AGO	SEP	OCT	NOV	DIC	
Alta Verapaz	Primera	1.39	1.41	1.48	ND	ND	ND	ND	ND	ND	1.25	ND	1.05	1.32
Baja Verapaz	Primera	1.44	1.45	1.66	1.60	1.53	1.50	1.54	1.74	1.63	1.40	1.33	1.24	1.51
Chimaltenango	Primera	1.98	2.00	2.00	1.97	2.00	1.88	1.81	1.82	1.78	1.90	1.65	1.50	1.86
Chiquimula	Primera	1.50	1.45	1.40	1.50	1.48	1.55	1.50	1.60	1.60	1.48	1.43	ND	1.50
El Progreso	Primera	1.45	1.50	1.57	1.80	1.95	1.56	1.73	1.84	2.13	1.63	1.70	ND	1.71
Quiché	Primera	2.18	2.70	2.70	2.70	2.23	2.00	1.90	2.44	2.48	1.70	1.40	1.40	2.15
Escuintla	Primera	1.33	1.20	1.17	ND	1.10	1.10	ND	ND	1.50	1.49	1.37	1.50	1.31
Guatemala	Segunda	1.75	1.93	1.96	1.20	ND	1.33	1.48	1.75	1.77	1.61	1.43	1.50	1.61
Huehuetenango	Primera	1.48	1.50	1.53	ND	1.50	1.49	1.44	1.50	1.53	1.38	1.23	1.33	1.45
Izabal	Primera	1.50	1.50	1.58	1.58	1.48	1.40	1.45	1.68	1.68	1.39	1.26	1.25	1.48
Jalapa	Primera	1.53	1.50	1.55	1.50	1.34	1.48	1.40	1.65	1.45	1.28	1.29	1.20	1.43
Jutiapa	Primera	1.75	1.50	1.50	1.50	1.48	1.50	1.50	1.80	1.56	1.50	1.50	1.25	1.53
Petén (Flores)	Primera	1.38	1.33	1.27	1.30	1.23	1.45	1.50	1.55	ND	ND	ND	ND	1.38
Petén (Poptún)	Primera	ND	ND	ND	ND	ND	ND	1.60	1.75	1.38	1.38	1.20	1.20	1.42
Quetzaltenango	Primera	1.54	1.50	1.50	1.60	1.58	1.50	1.95	2.00	2.00	2.00	1.60	2.00	1.73
Retalhuleu	Primera	2.50	ND	1.63	ND	ND	1.50	1.48	1.50	1.43	1.10	1.12	1.13	1.49
Sacatepéquez	Primera	2.70	2.18	1.99	2.00	ND	2.00	1.73	1.84	1.62	1.46	1.25	1.25	1.82
San Marcos	Primera	1.50	1.51	1.54	1.60	1.54	1.48	1.46	1.61	1.60	1.39	1.33	1.30	1.49
Santa Rosa	Primera	1.50	1.48	1.50	ND	ND	ND	1.48	1.52	1.53	1.48	1.33	1.22	1.45
Sololá	Primera	2.47	1.85	2.09	2.17	2.25	2.11	1.94	2.07	2.38	2.18	2.19	2.23	2.16
Suchitepéquez	Segunda	1.53	1.50	1.60	1.63	1.48	ND	ND	1.73	1.63	1.35	1.43	ND	1.54
Totonicapán	Primera	2.78	2.46	2.16	2.17	2.21	2.03	1.84	1.90	2.23	2.13	1.85	1.72	2.12
Zacapa	Primera	1.68	1.60	1.55	ND	ND	1.80	1.60	1.63	1.83	2.00	1.55	1.25	1.65
Promedio Nacional		1.77	1.67	1.68	1.74	1.65	1.61	1.62	1.76	1.75	1.57	1.45	1.40	1.61

Fuente: Ministerio de Agricultura, Ganadería y Alimentación. Dirección de Planeamiento, elaborado con datos de las sedes departamentales, ND = no disponible.

Cuadro 4.4
Guatemala: Cebolla blanca, con tallo, grande
Precio promedio mensuales, pagados por el consumidor
en mercados departamentales
Año 2012 (Quetzales / manojo de 10 unidades)

Departamento	Calidad	Meses												Promedio anual
		ENE	FEB	MAR	ABR	MAY	JUN	JUL	AGO	SEP	OCT	NOV	DIC	
Alta Verapaz*	Segunda	3.25	3.88	3.00	ND	ND	ND	ND	ND	ND	10.00	ND	2.75	4.58
Baja Verapaz*	Segunda	11.00	ND	ND	ND	ND	ND	ND	ND	ND	5.00	ND	ND	8.00
Chimaltenango*	Primera	9.50	7.25	6.20	5.17	6.00	6.00	6.38	5.00	6.33	5.75	5.60	6.00	6.27
El Progreso	Primera	ND	ND	ND	ND	ND	ND	ND	ND	ND	ND	ND	ND	ND
Quiché	Segunda	ND	ND	ND	ND	ND	ND	ND	ND	ND	ND	ND	ND	ND
Escuintla*	Primera	6.75	5.13	5.00	ND	5.00	5.25	ND	ND	10.00	9.13	8.00	8.50	6.97
Guatemala*	Segunda	8.75	10.00	7.50	8.00	ND	7.33	8.00	7.80	7.67	7.70	6.25	9.00	8.00
Huehuetenango*	Segunda	5.00	4.38	3.88	ND	6.00	3.38	5.25	3.20	4.83	2.75	4.33	2.08	4.10
Izabal*	Segunda	10.50	10.00	10.40	10.50	8.80	9.50	10.50	11.00	11.00	10.80	10.00	10.00	10.25
Jalapa*	Primera	6.00	5.00	5.00	5.00	5.00	8.75	8.00	8.40	9.75	9.50	9.50	7.50	7.28
Jutiapa	Primera	ND	ND	ND	ND	ND	ND	ND	ND	ND	ND	ND	ND	ND
Petén (Poptún)	Segunda	9.00	8.00	8.00	8.00	8.00	8.00	8.00	8.00	ND	ND	ND	ND	8.13
Quetzaltenango	Primera	ND	ND	ND	ND	ND	ND	ND	ND	ND	ND	ND	ND	ND
Retalhuleu*	Primera	7.00	ND	6.50	ND	ND	5.50	7.00	6.17	7.25	9.00	6.67	4.75	6.65
Sacatepéquez*	Segunda	3.50	3.40	3.38	3.00	ND	7.50	8.00	6.80	6.33	7.20	7.00	7.00	5.74
San Marcos*	Segunda	6.50	6.25	6.30	5.00	4.50	3.00	4.25	4.00	4.50	3.63	3.75	3.17	4.57
Santa Rosa*	Primera	5.00	5.00	5.00	ND	ND	ND	6.50	5.67	5.67	6.40	5.00	6.33	5.62
Sololá*	Primera	4.58	4.75	4.65	4.17	4.63	4.00	4.00	4.70	4.81	4.19	4.50	4.00	4.42
Totonicapán	Segunda	ND	ND	ND	ND	ND	ND	ND	ND	ND	ND	ND	ND	ND
Suchitepéquez	Segunda	4.00	5.25	5.10	5.00	5.50	ND	ND	7.17	8.17	7.00	6.17	ND	5.93
Zacapa	Primera	3.00	3.75	4.25	ND	ND	5.00	8.00	7.00	7.00	7.00	8.00	6.50	5.95
Promedio Nacional		6.46	5.86	5.61	5.98	5.94	6.10	6.99	6.53	7.18	7.00	6.52	5.97	6.40

Fuente: Ministerio de Agricultura, Ganadería y Alimentación. Dirección de Planeamiento, elaborado con datos de las sedes departamentales, ND = no disponible. *Producto de tamaño mediano

Cuadro 4.5
Guatemala: Chile pimiento, grande
Precios promedio mensuales, pagados por el consumidor
en mercados departamentales. Año 2012 (Quetzales / unidad)

Departamento	Calidad	Meses												Promedio anual
		ENE	FEB	MAR	ABR	MAY	JUN	JUL	AGO	SEP	OCT	NOV	DIC	
Alta Verapaz	Primera	1.38	1.75	1.63	ND	ND	ND	ND	ND	ND	1.50	ND	1.25	1.50
Baja Verapaz	Primera	1.56	1.69	1.35	1.25	1.25	1.31	1.50	1.50	1.67	1.92	1.90	1.63	1.54
Chimaltenango	Primera	1.88	1.44	1.45	1.17	1.13	2.00	1.63	1.25	1.42	1.38	1.90	2.00	1.55
Chiquimula	Primera	2.00	1.75	2.00	2.00	2.00	2.00	2.00	2.00	1.50	1.50	2.00	ND	1.89
El Progreso	Primera	1.75	1.88	2.03	1.50	1.75	2.10	2.13	2.02	1.93	2.83	2.50	ND	2.04
Quiché	Primera	2.00	2.00	2.00	2.00	1.63	1.63	1.63	1.60	1.50	1.88	2.00	2.38	1.85
Escuintla	Primera	1.50	1.63	1.67	ND	2.50	1.75	ND	ND	1.50	1.75	2.17	1.75	1.80
Guatemala	Segunda	2.00	2.09	1.70	3.00	ND	2.50	2.88	2.10	2.00	2.20	1.63	2.50	2.24
Huehuetenango	Primera	1.88	1.75	1.75	ND	2.00	1.75	1.56	1.80	1.42	1.56	1.83	1.83	1.74
Izabal	Primera	2.00	2.00	2.00	2.00	2.00	2.00	2.13	2.00	2.00	2.00	2.00	2.00	2.01
Jalapa	Primera	1.00	2.00	1.88	1.50	1.80	1.56	1.00	1.25	1.25	1.69	1.25	1.88	1.51
Jutiapa	Primera	2.63	2.75	2.63	2.38	2.00	2.38	2.00	2.10	2.38	2.30	2.33	2.83	2.39
Petén (Flores)	Primera	2.00	2.00	2.33	2.00	1.75	2.00	2.00	2.00	ND	ND	ND	ND	2.01
Petén (Poptún)	Primera	ND	ND	ND	ND	ND	ND	1.75	2.00	2.00	2.00	2.00	2.50	2.04
Quetzaltenango	Primera	1.56	1.25	1.38	1.50	1.31	1.50	1.00	1.25	1.38	1.50	1.63	1.25	1.38
Retalhuleu	Segunda	1.75	ND	1.38	ND	ND	2.00	1.75	1.58	1.50	1.50	1.50	1.63	1.62
Sacatepéquez	Primera	2.50	2.00	2.13	2.50	ND	2.00	1.50	1.60	1.50	1.80	2.00	3.00	2.05
San Marcos	Primera	2.00	1.88	1.70	2.00	1.80	1.63	1.13	1.30	1.50	1.75	1.63	1.83	1.68
Santa Rosa	Primera	1.50	2.00	2.13	ND	ND	ND	1.50	1.00	1.67	1.90	1.75	2.33	1.75
Sololá	Primera	2.42	2.69	2.50	2.50	2.31	2.25	2.19	2.25	1.81	2.19	1.88	2.50	2.29
Suchitepéquez*	Segunda	ND	ND	ND	ND	ND	ND	ND	ND	ND	ND	ND	ND	ND
Totonicapán*	Segunda	ND	ND	ND	ND	ND	ND	ND	ND	ND	ND	ND	ND	ND
Zacapa*	Segunda	ND	ND	ND	ND	ND	ND	ND	ND	ND	ND	ND	ND	ND
Promedio Nacional		1.86	1.92	1.88	1.95	1.80	1.90	1.74	1.70	1.66	1.85	1.88	2.06	1.84

Fuente: Ministerio de Agricultura, Ganadería y Alimentación. Dirección de Planeamiento, elaborado con datos de las sedes departamentales, ND = no disponible. *Producto de tamaño mediano

Cuadro 4.6
Guatemala: Güisquil grande
Precios promedio mensuales, pagados por el consumidor en mercados departamentales
Año 2012 (Quetzales / mano –5 unidades)

Departamento	Calidad	Meses												Promedio anual
		ENE	FEB	MAR	ABR	MAY	JUN	JUL	AGO	SEP	OCT	NOV	DIC	
Alta Verapaz	Primera	6.63	11.00	6.88	ND	ND	ND	ND	ND	ND	7.00	ND	5.00	7.30
Baja Verapaz	Primera	10.00	11.88	10.00	8.00	9.50	8.13	5.75	7.40	6.67	8.00	8.20	4.67	8.18
Chimaltenango	Primera	7.75	10.00	8.10	6.50	7.38	7.30	8.25	7.05	6.50	7.50	5.25	4.00	7.13
Chiquimula	Primera	12.00	15.00	12.50	15.00	13.33	12.50	12.50	12.50	12.50	13.33	12.50	ND	13.06
El Progreso	Primera	8.00	8.50	11.40	11.00	11.50	10.00	10.63	10.40	12.00	10.67	10.00	ND	10.37
Quiché	Primera	8.75	7.50	7.50	7.50	6.88	7.50	7.13	7.50	7.75	7.38	7.50	6.88	7.48
Escuintla	Primera	10.75	11.25	11.00	ND	12.50	8.75	ND	ND	7.00	8.75	8.67	7.50	9.57
Guatemala	Segunda	10.25	11.50	11.50	10.00	ND	10.00	10.00	9.80	10.00	8.35	6.25	5.00	9.33
Huehuetenango	Primera	10.00	8.75	9.38	ND	7.50	5.63	9.50	7.90	7.50	8.75	7.33	8.00	8.20
Izabal	Primera	15.00	21.25	19.60	16.50	14.00	15.00	14.63	15.00	15.75	14.40	14.00	13.75	15.74
Jalapa	Primera	15.00	16.80	13.75	9.00	11.40	10.00	11.67	9.00	10.00	10.00	10.00	9.38	11.33
Jutiapa	Primera	14.25	15.00	13.50	12.50	11.40	11.63	12.25	11.20	11.63	12.30	9.83	12.50	12.33
Petén (Flores)*	Primera	ND	ND	ND	ND	ND	ND	ND	ND	ND	ND	ND	ND	-
Petén (Poptún)*	Primera	ND	ND	ND	ND	ND	ND	ND	ND	ND	ND	ND	ND	-
Quetzaltenango	Segunda	10.00	9.50	7.00	7.00	8.75	6.50	7.00	8.00	6.75	7.00	7.00	8.00	7.71
Retalhuleu	Primera	12.00	ND	12.25	ND	ND	7.50	9.75	8.17	7.50	9.50	7.58	6.88	9.01
Sacatepéquez	Primera	7.25	9.00	9.38	10.00	ND	6.00	7.17	6.40	6.33	6.60	5.00	5.00	7.10
San Marcos	Primera	8.75	13.13	10.00	5.00	7.50	9.00	9.38	5.00	6.63	5.63	5.50	5.00	7.54
Santa Rosa*	Primera	ND	ND	ND	ND	ND	ND	ND	ND	ND	ND	ND	ND	-
Sololá	Primera	12.83	15.63	14.00	12.33	11.50	11.50	7.50	8.60	8.63	9.38	7.38	7.33	10.55
Suchitepéquez*	Primera	ND	ND	ND	ND	ND	ND	ND	ND	ND	ND	ND	ND	-
Totonicapán	Primera	5.25	7.40	7.63	9.00	11.30	11.67	12.50	11.50	15.00	11.90	12.38	13.33	10.74
Zacapa	Segunda	13.50	13.00	11.63	ND	ND	12.50	10.00	12.50	10.00	10.00	10.00	6.83	11.00
Promedio Nacional		10.42	12.01	10.89	9.95	10.32	9.51	9.74	9.29	9.34	9.29	8.58	7.59	9.67

Fuente: Ministerio de Agricultura, Ganadería y Alimentación. Dirección de Planeamiento, elaborado con datos de las sedes departamentales, ND = no disponible. *Producto de tamaño mediano .

Cuadro 4.7
Guatemala: Papa Loman, grande
Precios promedio mensuales, pagados por el consumidor
en mercados departamentales. Año 2012 (Quetzales / libra)

Departamento	Calidad	Meses												Promedio anual
		ENE	FEB	MAR	ABR	MAY	JUN	JUL	AGO	SEP	OCT	NOV	DIC	
Baja Verapaz	Primera	1.63	1.75	2.20	2.00	2.75	3.25	3.17	2.83	2.33	2.33	2.50	3.00	2.48
Chimaltenango	Primera	1.38	2.13	2.20	1.92	2.00	2.60	2.25	1.40	1.42	1.44	1.40	1.25	1.78
Chiquimula	Primera	2.50	2.25	2.00	2.50	2.50	2.00	2.50	2.50	2.50	2.50	2.75	ND	2.41
Quiché*	Segunda	ND	ND	ND	ND	ND	ND	ND	ND	ND	ND	ND	ND	-
Escuintla	Primera	2.75	2.75	3.00	ND	2.00	3.25	ND	ND	2.00	2.50	2.33	2.50	2.56
Guatemala*	Segunda	ND	ND	ND	ND	ND	ND	ND	ND	ND	ND	ND	ND	-
Huehuetenango	Primera	1.06	1.63	1.63	ND	2.00	2.50	1.81	1.42	1.25	1.00	1.17	1.83	1.57
Izabal	Segunda	2.88	3.00	3.20	3.38	3.40	3.50	3.38	2.90	3.25	2.90	2.88	2.88	3.13
Jalapa	Primera	2.83	3.20	2.75	3.00	2.90	3.25	3.67	3.40	2.88	2.88	2.63	2.50	2.99
Jutiapa	Primera	2.00	2.63	2.63	2.88	3.00	3.38	2.75	2.20	2.00	2.00	2.00	2.17	2.47
Petén (Flores)	Primera	ND	ND	ND	ND	ND	ND	3.00	3.00	3.25	3.13	3.50	3.50	3.23
Quetzaltenango	Primera	1.44	1.25	1.13	2.25	1.25	2.00	1.75	2.00	1.25	1.25	2.00	1.25	1.57
Retalhuleu	Primera	2.50	ND	2.88	ND	ND	3.50	2.25	2.75	3.00	2.00	2.58	3.25	2.75
San Marcos	Primera	1.50	1.63	2.10	2.00	1.90	2.25	2.00	1.70	1.19	1.06	1.13	1.25	1.64
Santa Rosa	Primera	2.50	2.63	2.63	ND	ND	ND	2.50	2.17	2.33	2.20	2.00	2.17	2.35
Sololá	Primera	1.67	2.75	2.58	2.75	3.19	3.17	2.75	2.70	2.81	2.25	2.50	3.33	2.70
Suchitepéquez*	Segunda	ND	ND	ND	ND	ND	ND	ND	ND	ND	ND	ND	ND	-
Totonicapán	Primera	2.50	2.30	2.00	2.42	2.45	2.50	2.50	1.94	2.17	1.95	1.88	1.83	2.20
Zacapa	Segunda	3.00	3.00	3.00	ND	ND	ND	ND	ND	ND	ND	ND	ND	3.00
Promedio Nacional		2.14	2.35	2.40	2.51	2.45	2.86	2.59	2.35	2.24	2.09	2.22	2.34	2.43

Fuente: Ministerio de Agricultura, Ganadería y Alimentación. Dirección de Planeamiento, elaborado con datos de las sedes departamentales, ND = no disponible. *Producto de tamaño mediano

Cuadro 4.8
Guatemala: Pepino grande
Precios promedio mensuales, pagados por el consumidor
en mercados departamentales. Año 2012 (Quetzales / unidad)

Departamento	Calidad	Meses												Promedio anual
		ENE	FEB	MAR	ABR	MAY	JUN	JUL	AGO	SEP	OCT	NOV	DIC	
Alta Verapaz*	Primera	ND	ND	ND	ND	ND	ND	ND	ND	ND	ND	ND	ND	-
Baja Verapaz	Primera	1.63	1.19	1.55	1.25	1.25	1.00	1.25	1.60	1.33	1.67	1.80	1.38	1.41
Chimaltenango	Primera	1.75	2.00	2.00	1.75	1.75	1.80	2.00	1.55	2.17	2.13	1.70	2.00	1.88
Quiché*	Segunda	ND	ND	ND	ND	ND	ND	ND	ND	ND	ND	ND	ND	-
Escuintla	Primera	1.50	1.38	1.17	ND	1.50	1.50	ND	ND	1.50	1.56	1.67	1.25	1.45
Guatemala	Segunda	ND	ND	ND	ND	ND	ND	ND	ND	ND	ND	ND	ND	-
Huehuetenango	Primera	1.75	1.50	1.50	ND	1.50	1.63	1.50	1.50	1.50	1.50	2.00	1.67	1.60
Izabal	Segunda	2.25	2.75	2.40	2.25	2.00	2.38	2.00	2.20	2.75	2.60	2.38	2.00	2.33
Jalapa	Primera	2.17	2.00	1.50	2.00	2.00	2.19	1.00	1.05	1.00	1.13	1.00	1.00	1.50
Jutiapa	Primera	2.50	2.50	2.25	2.25	2.10	1.88	2.00	1.80	2.00	2.20	2.00	2.50	2.17
Petén (Flores)	Primera	2.00	2.00	1.67	1.50	1.50	1.75	1.50	2.00	ND	ND	ND	ND	1.74
Petén (Poptún)	Primera	ND	ND	ND	ND	ND	ND	2.00	2.00	2.00	2.00	2.00	2.00	2.00
Quetzaltenango	Segunda	2.00	2.00	2.00	2.00	2.00	1.50	1.25	1.25	1.75	1.83	2.50	2.25	1.86
Retalhuleu	Segunda	2.00	ND	1.88	ND	ND	2.00	2.00	2.00	1.00	1.50	1.25	1.38	1.67
Sacatepéquez	Primera	2.50	2.20	2.25	3.00	ND	1.38	1.42	1.35	1.33	1.50	1.25	2.00	1.83
San Marcos	Primera	2.50	2.00	1.90	2.00	2.00	1.88	1.75	1.60	2.13	2.13	2.00	2.17	2.01
Santa Rosa	Primera	1.50	1.70	2.00	ND	ND	ND	1.88	1.67	2.00	2.00	1.88	2.00	1.85
Sololá	Primera	2.67	3.38	2.80	2.83	2.75	2.60	2.25	2.10	2.56	2.31	2.13	2.00	2.53
Totonicapán	Primera	2.00	1.90	2.00	2.00	2.10	1.92	1.90	2.00	2.00	1.90	2.00	1.92	1.97
Zacapa*	Segunda	ND	ND	ND	ND	ND	ND	ND	ND	ND	ND	ND	ND	-
Promedio Nacional		2.05	2.04	1.92	2.08	1.87	1.82	1.71	1.71	1.80	1.86	1.84	1.83	1.86

Fuente: Ministerio de Agricultura, Ganadería y Alimentación. Dirección de Planeamiento, elaborado con datos de las sedes departamentales, ND = no disponible. *Producto de tamaño mediano

Cuadro 4.9
Guatemala: Tomate industrial, grande
Precios promedio mensuales, pagados por el consumidor
en mercados departamentales. Año 2012 (Quetzales / libra)

Departamento	Calidad	Meses												Promedio anual
		ENE	FEB	MAR	ABR	MAY	JUN	JUL	AGO	SEP	OCT	NOV	DIC	
Alta Verapaz*	Primera	ND	ND	ND	ND	ND	ND	ND	ND	ND	ND	ND	ND	-
Baja Verapaz	Primera	2.88	3.00	3.00	3.00	3.00	2.75	2.63	3.30	2.67	2.33	2.70	2.50	2.81
El Progreso	Primera	3.00	3.13	3.20	3.50	3.38	3.50	3.38	3.20	2.00	2.50	2.50	ND	3.03
Quiché*	Segunda	ND	ND	ND	ND	ND	ND	ND	ND	ND	ND	ND	ND	-
Escuintla	Primera	2.75	2.75	2.67	ND	2.50	2.50	ND	ND	2.00	2.13	2.50	3.25	2.56
Guatemala*	Segunda	ND	ND	ND	ND	ND	ND	ND	ND	ND	ND	ND	ND	-
Huehuetenango	Primera	2.50	2.38	2.63	ND	2.00	2.63	2.63	2.30	2.00	2.13	2.17	2.67	2.37
Izabal	Primera	4.13	4.75	4.60	4.50	4.80	5.00	4.50	4.20	4.25	4.00	4.00	5.00	4.48
Jalapa	Primera	3.00	3.60	3.00	3.00	3.70	2.75	2.50	2.60	2.63	2.63	2.63	3.50	2.96
Jutiapa	Primera	3.63	3.25	3.13	3.50	3.30	3.00	3.00	3.00	3.00	3.00	3.17	4.00	3.25
Petén (Poptún)	Primera	ND	ND	ND	ND	ND	ND	3.00	3.00	3.25	3.13	3.50	3.50	3.23
Quetzaltenango	Primera	2.50	3.00	2.00	3.50	2.00	2.50	3.25	2.00	1.50	2.00	2.75	2.75	2.48
Retalhuleu*	Primera	ND	ND	ND	ND	ND	ND	ND	ND	ND	ND	ND	ND	-
Sacatepéquez	Primera	3.00	3.00	3.25	4.00	ND	3.00	2.67	2.80	2.58	2.35	2.75	2.75	2.92
San Marcos	Primera	3.50	2.88	2.70	3.00	2.70	3.25	2.88	2.60	2.50	2.25	2.75	2.83	2.82
Santa Rosa	Primera	3.75	3.00	3.33	ND	ND	ND	2.75	2.00	2.67	3.10	3.38	3.50	3.05
Sololá	Primera	2.92	3.50	3.55	3.50	3.63	3.50	2.75	2.85	3.25	3.00	3.00	3.83	3.27
Suchitepéquez*	Segunda	ND	ND	ND	ND	ND	ND	ND	ND	ND	ND	ND	ND	-
Totonicapán	Primera	3.13	2.75	2.63	3.42	2.80	3.00	2.75	2.56	2.33	2.65	2.50	2.42	2.75
Zacapa*	Segunda	ND	ND	ND	ND	ND	ND	ND	ND	ND	ND	ND	ND	-
Promedio Nacional		3.13	3.15	3.05	3.49	3.07	3.12	2.98	2.80	2.62	2.66	2.88	3.27	3.00

Fuente: Ministerio de Agricultura, Ganadería y Alimentación. Dirección de Planeamiento, elaborado con datos de las sedes departamentales, ND = no disponible. *Producto de tamaño mediano

Cuadro 4.10
Guatemala: Zanahoria grande
Precios promedio mensuales, pagados por el consumidor
en mercados departamentales. Año 2012 (Quetzales / docena)

Departamento	Calidad	Meses												Promedio anual
		ENE	FEB	MAR	ABR	MAY	JUN	JUL	AGO	SEP	OCT	NOV	DIC	
Alta Verapaz*	Primera	ND	ND	ND	ND	ND	ND	ND	ND	ND	ND	ND	ND	-
Baja Verapaz	Primera	21.00	16.50	16.20	20.00	21.00	17.50	17.75	15.60	16.00	18.00	17.60	15.00	17.68
Chimaltenango	Primera	11.25	8.00	8.80	9.33	7.50	9.20	8.50	9.00	10.00	12.50	10.80	8.00	9.41
El Progreso	Primera	22.50	20.00	22.80	21.00	20.50	20.60	19.50	20.80	22.00	22.00	22.00	ND	21.25
Quiché	Segunda	10.00	8.50	8.00	8.00	7.00	9.00	7.25	8.80	9.00	10.00	11.20	12.00	9.06
Escuintla*	Segunda	ND	ND	ND	ND	ND	ND	ND	ND	ND	ND	ND	ND	-
Guatemala*	Segunda	ND	ND	ND	ND	ND	ND	ND	ND	ND	ND	ND	ND	-
Huehuetenango	Primera	10.00	11.00	10.50	ND	10.00	10.00	10.00	9.60	10.00	10.00	10.00	12.00	10.28
Izabal	Segunda	23.75	23.00	26.60	23.75	23.00	24.00	23.50	24.20	24.75	26.00	23.75	25.00	24.28
Jalapa	Primera	18.33	17.80	21.25	17.50	17.40	16.75	20.00	18.00	18.50	18.50	20.00	16.50	18.38
Jutiapa	Primera	25.00	22.50	25.00	25.00	23.00	23.75	21.75	22.60	24.75	25.00	20.67	21.00	23.34
Petén (Poptún)	Primera	ND	ND	ND	ND	ND	ND	8.50	23.50	23.50	21.38	21.50	ND	19.68
Quetzaltenango	Primera	4.25	4.00	5.25	6.00	5.00	10.00	4.25	4.50	7.25	6.33	4.75	3.00	5.38
Retalhuleu	Primera	17.50	ND	14.75	ND	ND	21.00	18.50	20.00	18.00	22.00	21.17	22.25	19.46
Sacatepéquez	Primera	21.00	18.40	17.25	24.00	ND	14.75	14.33	10.60	12.00	11.20	8.00	15.00	15.14
San Marcos	Primera	5.50	6.25	6.80	10.00	6.60	6.00	6.88	7.80	8.00	7.38	6.88	7.00	7.09
Santa Rosa	Primera	24.00	14.67	21.00	ND	ND	ND	19.00	15.00	19.33	19.20	18.00	16.00	18.47
Sololá	Primera	12.92	10.50	11.30	9.33	9.00	8.80	8.38	8.50	9.38	8.63	6.88	7.67	9.27
Suchitepéquez*	Segunda	ND	ND	ND	ND	ND	ND	ND	ND	ND	ND	ND	ND	-
Totonicapán	Primera	6.00	5.40	5.00	6.00	5.40	5.67	5.80	6.00	5.67	6.40	6.25	7.00	5.88
Zacapa*	Segunda	ND	ND	ND	ND	ND	ND	ND	ND	ND	ND	ND	ND	-
Promedio Nacional		15.53	13.32	14.70	14.99	12.95	14.07	13.37	14.03	14.88	15.28	14.34	13.39	14.63

Fuente: Ministerio de Agricultura, Ganadería y Alimentación. Dirección de Planeamiento, elaborado con datos de las sedes departamentales, ND = no disponible. *Producto de tamaño mediano

Cuadro 4.11
Guatemala: Melón Cantaloupe, grande
Precios promedio mensuales, pagados por el consumidor
en mercados departamentales. Año 2012 (Quetzales / unidad)

Departamento	Calidad	Meses												Promedio anual
		ENE	FEB	MAR	ABR	MAY	JUN	JUL	AGO	SEP	OCT	NOV	DIC	
Alta Verapaz*	Primera	ND	ND	ND	ND	ND	ND	ND	ND	ND	ND	ND	ND	-
Baja Verapaz	Segunda	11.50	12.50	13.00	15.00	13.50	11.00	11.25	10.80	14.00	15.00	12.80	12.00	12.70
Chimaltenango*	Segunda	ND	ND	ND	ND	ND	ND	ND	ND	ND	ND	ND	ND	-
Chiquimula	Primera	8.00	8.00	8.00	8.00	8.00	8.00	8.00	8.00	8.00	10.67	9.00	ND	8.33
El Progreso	Primera	10.50	9.00	11.20	10.00	11.50	10.00	10.50	12.20	12.25	12.00	12.00	ND	11.01
El Quiché*	Segunda	ND	ND	ND	ND	ND	ND	ND	ND	ND	ND	ND	ND	-
Escuintla	Primera	5.00	5.50	6.00	ND	5.00	5.50	ND	ND	10.00	9.25	8.33	7.50	6.90
Guatemala	Segunda	12.50	12.00	11.50	15.00	ND	12.33	13.00	12.80	12.33	13.20	11.00	6.00	11.97
Huehuetenango	Primera	8.50	10.00	10.00	ND	10.00	10.50	10.67	10.80	12.00	13.00	10.33	11.00	10.62
Izabal	Primera	15.00	15.00	15.00	15.00	12.00	ND	18.00	14.25	ND	15.00	15.00	10.00	14.43
Jalapa*	Segunda	ND	ND	ND	ND	ND	ND	ND	ND	ND	ND	ND	ND	-
Jutiapa	Primera	5.75	7.75	7.75	7.00	7.60	7.00	7.75	7.00	6.75	10.00	6.33	5.67	7.20
Petén (Flores)*	Primera	ND	ND	ND	ND	ND	ND	ND	ND	ND	ND	ND	ND	-
Petén (Poptún)*	Segunda	ND	ND	ND	ND	ND	ND	ND	ND	ND	ND	ND	ND	-
Quetzaltenango	Primera	7.88	7.50	8.00	10.00	8.00	10.00	12.50	10.00	15.00	15.00	11.00	15.00	10.82
Retalhuleu	Primera	6.50	ND	7.88	ND	ND	10.00	11.00	10.67	13.50	15.00	15.67	17.00	11.91
Sacatepéquez	Segunda	9.50	9.60	10.00	10.00	ND	15.00	11.33	11.20	12.33	10.40	8.00	10.00	10.67
Santa Rosa*	Segunda	ND	ND	ND	ND	ND	ND	ND	ND	ND	ND	ND	ND	-
Sololá	Primera	13.50	14.44	14.30	13.67	12.25	11.00	10.25	12.80	12.75	12.25	13.00	13.00	12.77
Suchitepéquez*	Segunda	ND	ND	ND	ND	ND	ND	ND	ND	ND	ND	ND	ND	-
Totonicapán*	Primera	ND	ND	ND	ND	ND	ND	ND	ND	ND	ND	ND	ND	-
Zacapa*	Primera	ND	ND	ND	ND	ND	ND	ND	ND	ND	ND	ND	ND	-
Promedio Nacional														

Fuente: Ministerio de Agricultura, Ganadería y Alimentación. Dirección de Planeamiento, elaborado con datos de las sedes departamentales, ND = no disponible. *Producto de tamaño mediano

Cuadro 4.12
Guatemala: Naranja de jugo, grande
Precios promedio mensuales, pagados por el consumidor en
mercados departamentales. Año 2012 (Quetzales / mano –5 unidades)

Departamento	Calidad	Meses												Promedio anual
		ENE	FEB	MAR	ABR	MAY	JUN	JUL	AGO	SEP	OCT	NOV	DIC	
Baja Verapaz*	Segunda	ND	ND	ND	ND	ND	ND	ND	ND	ND	ND	ND	ND	-
Chiquimula*	Segunda	ND	ND	ND	ND	ND	ND	ND	ND	ND	ND	ND	ND	-
El Progreso	Primera	6.25	5.75	7.60	4.50	7.25	5.00	4.75	9.00	9.00	8.00	10.00	ND	7.01
Quiché	Primera	3.75	2.50	2.50	2.50	4.25	2.50	3.75	4.10	3.38	4.50	3.70	3.00	3.37
Escuintla	Primera	4.50	3.75	3.33	ND	3.00	2.00	ND	ND	ND	2.75	3.17	2.50	3.13
Guatemala	Segunda	3.75	4.00	4.75	10.00	ND	4.67	5.00	5.00	5.00	4.90	5.00	5.00	5.19
Huehuetenango	Primera	2.50	2.50	2.75	ND	3.75	4.69	5.00	4.80	3.67	4.06	3.67	4.83	3.84
Izabal	Primera	2.38	2.38	2.30	3.00	3.00	3.00	3.38	3.20	2.50	2.70	2.63	2.00	2.71
Jutiapa*	Primera	ND	ND	ND	ND	ND	ND	ND	ND	ND	ND	ND	ND	-
Jutiapa	Primera	3.50	3.63	3.38	3.38	3.30	3.88	5.50	5.60	5.00	4.50	3.83	3.83	4.11
Petén (Flores)	Primera	3.00	5.00	5.00	5.00	5.00	5.00	6.00	5.00	ND	ND	ND	ND	4.88
Petén Poptún*	Segunda	ND	ND	ND	ND	ND	ND	ND	ND	ND	ND	ND	ND	-
Quetzaltenango	Primera	3.55	5.00	5.00	4.00	5.00	8.00	9.00	6.00	3.25	3.50	5.00	3.00	5.03
Retalhuleu	Primera	3.50	ND	2.50	ND	ND	3.50	3.38	4.00	4.00	4.00	4.33	4.38	3.73
Sacatepéquez	Primera	8.75	9.00	8.00	10.00	ND	5.00	7.00	6.50	5.33	5.00	5.00	5.00	6.78
San Marcos	Primera	3.00	3.50	3.50	3.50	3.90	4.00	4.25	3.20	3.25	3.25	3.00	3.00	3.45
Santa Rosa	Segunda	4.25	4.20	5.00	ND	ND	ND	5.50	6.33	4.00	3.10	2.75	4.17	4.37
Sololá	Primera	7.00	5.63	5.70	6.00	5.25	5.90	5.50	5.40	5.63	5.13	4.63	4.67	5.54
Suchitepéquez*	Segunda	ND	ND	ND	ND	ND	ND	ND	ND	ND	ND	ND	ND	-
Totonicapán*	Segunda	ND	ND	ND	ND	ND	ND	ND	ND	ND	ND	ND	ND	-
Zacapa*	Segunda	ND	ND	ND	ND	ND	ND	ND	ND	ND	ND	ND	ND	-
Promedio Nacional		4.26	4.37	4.38	5.19	4.37	4.40	5.23	5.24	4.50	4.26	4.36	3.78	4.51

Fuente: Ministerio de Agricultura, Ganadería y Alimentación. Dirección de Planeamiento, elaborado con datos de las sedes departamentales, ND = no disponible. *Producto de tamaño mediano

Cuadro 4.13
Guatemala: Papaya criolla, grande
Precios promedio mensuales, pagados por el consumidor
en mercados departamentales. Año 2012 (Quetzales / unidad)

Departamento	Calidad	Meses												Promedio anual
		ENE	FEB	MAR	ABR	MAY	JUN	JUL	AGO	SEP	OCT	NOV	DIC	
Alta Verapaz	Segunda	9.25	12.50	8.75	ND	ND	ND	ND	ND	ND	20.00	ND	15.00	13.10
Baja Verapaz	Primera	18.75	22.50	24.00	20.00	22.50	20.00	17.00	19.20	20.00	16.67	17.20	13.13	19.25
Chimaltenango*	Segunda	ND	ND	ND	ND	ND	ND	ND	ND	ND	ND	ND	ND	-
El Progreso*	Primera	ND	ND	ND	ND	ND	ND	ND	ND	ND	ND	ND	ND	-
Quiché*	Primera	ND	ND	ND	ND	ND	ND	ND	ND	ND	ND	ND	ND	-
Escuintla	Primera	9.00	9.50	9.33	ND	7.00	9.00	ND	ND	14.00	12.00	12.67	9.00	10.17
Guatemala	Segunda	15.00	15.00	15.00	15.00	ND	13.50	14.25	13.80	14.67	14.40	11.50	9.00	13.74
Huehuetenango	Primera	10.50	10.00	10.50	ND	10.00	10.00	11.75	10.80	11.33	12.25	11.33	10.00	10.77
Izabal	Primera	25.00	25.00	24.40	23.75	20.00	25.00	22.50	23.25	20.75	26.67	23.00	20.00	23.28
Jalapa	Primera	15.00	16.00	16.67	20.00	15.00	15.00	15.00	10.40	15.00	13.25	13.75	15.00	15.01
Jutiapa	Primera	11.25	12.50	15.00	13.75	12.60	15.00	11.75	12.00	13.25	12.00	11.67	12.33	12.76
Petén (Flores)*	Primera	ND	ND	ND	ND	ND	ND	ND	ND	ND	ND	ND	ND	-
Petén (Poptún)*	Segunda	ND	ND	ND	ND	ND	ND	ND	ND	ND	ND	ND	ND	-
Quetzaltenango	Segunda	12.25	13.50	12.50	15.00	15.00	12.00	12.50	12.00	15.00	17.67	12.00	15.00	13.70
Retalhuleu*	Primera	ND	ND	ND	ND	ND	ND	ND	ND	ND	ND	ND	ND	-
Sacatepéquez	Primera	15.00	15.00	15.75	15.00	ND	27.50	16.67	14.40	13.00	12.00	12.00	15.00	15.57
San Marcos	Primera	12.50	10.50	12.40	15.00	15.00	14.25	11.88	9.60	11.25	12.75	12.00	12.00	12.43
Santa Rosa	Primera	ND	15.00	10.75	ND	ND	ND	15.00	12.33	13.33	14.40	12.50	9.33	12.83
Sololá	Primera	13.75	17.63	15.95	15.00	12.88	13.30	11.25	12.80	12.63	13.25	14.25	15.67	14.03
Suchitepéquez*	Segunda	ND	ND	ND	ND	ND	ND	ND	ND	ND	ND	ND	ND	-
Totonicapán*	Primera	ND	ND	ND	ND	ND	ND	ND	ND	ND	ND	ND	ND	-
Zacapa	Segunda	18.00	20.00	20.00	ND	ND	15.00	15.00	11.25	15.00	15.00	13.50	13.33	15.61
Promedio Nacional		14.25	15.33	15.07	16.94	14.44	15.80	14.55	13.49	14.55	15.17	13.64	13.13	14.45

Fuente: Ministerio de Agricultura, Ganadería y Alimentación. Dirección de Planeamiento, elaborado con datos de las sedes departamentales, ND = no disponible. *Producto de tamaño mediano .

Cuadro 4.14
Guatemala: Piña nacional, grande
Precios promedio mensuales, pagados por el consumidor
en mercados departamentales. Año 2012 (Quetzales / unidad)

Departamento	Calidad	Meses												Promedio anual
		ENE	FEB	MAR	ABR	MAY	JUN	JUL	AGO	SEP	OCT	NOV	DIC	
Alta Verapaz*	Primera	ND	ND	ND	ND	ND	ND	ND	ND	ND	ND	ND	ND	-
Baja Verapaz	Primera	9.50	9.50	10.00	12.50	10.00	10.00	9.50	11.80	12.00	12.33	13.40	11.00	10.96
Chiquimula	Primera	8.00	8.00	8.00	8.00	7.00	10.00	8.00	8.00	8.00	9.33	9.00	ND	8.30
El Progreso	Primera	12.00	10.00	11.60	12.00	11.50	8.00	8.50	10.00	11.00	10.67	10.00	ND	10.48
Quiché*	Primera	ND	ND	ND	ND	ND	ND	ND	ND	ND	ND	ND	ND	-
Escuintla	Primera	7.50	7.00	5.67	ND	5.00	5.50	ND	ND	7.00	7.13	6.33	5.00	6.24
Guatemala*	Segunda	ND	ND	ND	ND	ND	ND	ND	ND	ND	ND	ND	ND	-
Huehuetenango	Primera	10.00	9.25	9.25	ND	9.00	9.00	8.50	9.60	11.00	10.00	10.00	10.00	9.60
Izabal	Primera	9.25	8.00	8.40	9.00	9.20	10.00	10.00	10.00	10.00	10.00	10.00	10.00	9.49
Jalapa	Primera	8.67	9.50	10.00	10.00	9.20	9.50	8.67	8.00	9.50	9.00	8.50	8.00	9.05
Jutiapa	Primera	9.00	7.50	8.00	7.75	7.00	6.50	6.13	6.40	7.50	8.20	7.83	7.83	7.47
Petén (Poptún)*	Primera	ND	ND	ND	ND	ND	ND	ND	ND	ND	ND	ND	ND	-
Quetzaltenango	Segunda	8.00	8.00	8.00	10.00	8.00	10.00	9.50	10.00	10.00	11.33	11.00	10.00	9.49
Retalhuleu	Primera	9.00	ND	10.00	ND	ND	12.50	11.50	10.67	10.50	11.00	12.17	12.00	11.04
Sacatepéquez	Primera	15.00	15.00	15.00	15.00	ND	12.25	13.00	12.40	11.33	10.40	10.00	8.00	12.49
San Marcos	Primera	5.75	6.25	7.00	7.00	6.40	5.50	6.50	7.20	8.50	7.00	6.88	7.67	6.80
Santa Rosa	Primera	5.00	4.80	5.00	ND	ND	ND	6.00	6.00	8.33	8.70	8.38	5.00	6.36
Sololá	Primera	14.08	14.94	14.65	13.33	11.50	11.60	11.25	10.80	10.88	12.00	12.75	14.67	12.70
Suchitepéquez	Segunda	7.83	7.75	8.00	8.00	8.10	ND	ND	7.67	8.67	8.00	8.00	ND	8.00
Promedio Nacional														

Fuente: Ministerio de Agricultura, Ganadería y Alimentación. Dirección de Planeamiento, elaborado con datos de las sedes departamentales, ND = no disponible. *Producto de tamaño mediano

Cuadro 4.15
Guatemala: Plátano maduro, grande
Precios promedio mensuales, pagados por el consumidor
en mercados departamentales. Año 2012 (Quetzales / docena)

Departamento	Calidad	Mes												Promedio anual
		ENE	FEB	MAR	ABR	MAY	JUN	JUL	AGO	SEP	OCT	NOV	DIC	
Baja Verapaz*	Segunda	ND	ND	ND	ND	ND	ND	ND	ND	ND	ND	ND	ND	-
Chimaltenango	Primera	18.00	18.00	18.00	18.00	18.50	18.80	18.50	18.00	18.00	18.00	18.00	18.00	18.15
El Progreso	Primera	20.00	20.00	20.00	20.00	19.75	20.00	19.50	20.00	21.00	20.67	20.00	ND	20.08
Quiché	Primera	24.00	22.00	23.00	23.00	18.50	16.25	17.75	18.80	18.00	20.00	18.40	13.75	19.45
Escuintla	Primera	15.00	13.50	15.00	ND	12.00	16.00	ND	ND	16.00	16.75	16.00	10.00	14.47
Guatemala*	Segunda	ND	ND	ND	ND	ND	ND	ND	ND	ND	ND	ND	ND	-
Huehuetenango	Primera	17.00	18.00	18.00	ND	18.00	18.00	18.00	17.60	17.33	17.75	18.00	17.00	17.70
Izabal	Primera	20.00	19.00	19.00	19.75	20.00	20.00	18.00	18.80	18.75	21.40	18.00	16.25	19.08
Jalapa	Primera	21.67	17.60	15.75	20.00	19.80	20.00	20.00	19.80	18.75	19.00	21.50	19.25	19.43
Jutiapa	Primera	21.25	20.00	20.00	19.50	22.60	22.25	20.00	19.80	20.00	20.00	20.00	18.33	20.31
Petén La Terminal	Primera	30.00	27.25	26.67	25.00	21.50	21.00	22.00	21.33	ND	ND	ND	ND	24.34
Petén (Poptún)	Primera	ND	ND	ND	ND	ND	ND	23.50	20.00	22.00	23.75	25.00	20.00	22.38
Quetzaltenango	Segunda	13.25	12.50	12.00	15.00	12.75	18.00	14.00	15.00	16.00	15.00	18.00	16.00	14.79
Retalhuleu	Primera	30.00	ND	19.50	ND	ND	15.00	15.50	16.67	16.00	15.00	17.50	16.50	17.96
Sacatepéquez	Primera	19.00	16.40	20.50	24.00	ND	20.50	22.00	19.60	20.00	18.40	16.00	18.00	19.49
San Marcos	Primera	16.50	18.50	18.00	18.00	18.40	17.25	15.00	15.00	15.00	15.00	15.25	15.00	16.41
Santa Rosa	Primera	20.00	20.80	19.50	ND	ND	ND	19.00	20.00	20.00	19.60	20.00	16.67	19.51
Sololá	Primera	16.08	15.44	18.05	18.67	17.75	16.40	17.75	18.00	17.75	17.25	18.75	18.00	17.49
Suchitepéquez*	Segunda	ND	ND	ND	ND	ND	ND	ND	ND	ND	ND	ND	ND	-
Totonicapán	Segunda	23.00	20.40	19.00	24.67	22.00	20.00	23.00	24.50	23.33	22.80	18.50	18.00	21.60
Zacapa	Segunda	20.00	20.00	20.00	ND	ND	23.00	16.00	20.00	23.50	20.00	24.00	18.33	20.48
Promedio Nacional		20.28	18.71	18.94	20.47	18.58	18.90	18.79	18.99	18.91	18.85	18.99	16.82	19.06

Fuente: Ministerio de Agricultura, Ganadería y Alimentación. Dirección de Planeamiento, elaborado con datos de las sedes departamentales, ND = no disponible. *Producto de tamaño mediano

Cuadro 4.16
Guatemala: Sandía redonda, grande
Precios promedio mensuales, pagados por el consumidor
en mercados departamentales. Año 2012 (Quetzales / unidad)

Departamento	Calidad	Mes												Promedio anual
		ENE	FEB	MAR	ABR	MAY	JUN	JUL	AGO	SEP	OCT	NOV	DIC	
Alta Verapaz*	Segunda	ND	ND	ND	ND	ND	ND	ND	ND	ND	ND	ND	ND	-
Baja Verapaz	Primera	18.75	18.75	19.00	20.00	17.50	15.00	17.50	16.00	22.67	16.67	18.40	17.75	18.17
Chiquimula	Primera	20.00	20.00	20.00	20.00	20.00	20.00	20.00	20.00	20.00	20.00	20.00	ND	20.00
El Progreso	Primera	22.50	21.25	22.00	20.00	21.25	21.40	22.50	22.80	25.00	25.00	25.00	ND	22.61
Quiché	Primera	16.50	16.25	20.00	20.00	14.00	14.75	17.00	18.40	21.00	20.00	22.60	21.25	18.48
Escuintla*	Segunda	ND	ND	ND	ND	ND	ND	ND	ND	ND	ND	ND	ND	-
Guatemala*	Segunda	ND	ND	ND	ND	ND	ND	ND	ND	ND	ND	ND	ND	-
Huehuetenango	Primera	11.50	13.00	10.50	ND	12.00	12.00	13.50	13.20	13.33	16.50	13.00	14.00	12.96
Izabal	Primera	25.00	25.00	24.60	25.00	26.40	28.75	25.00	20.60	19.50	27.50	23.75	21.25	24.36
Jalapa	Primera	13.33	18.60	15.00	16.00	12.60	10.75	10.33	10.40	10.00	13.50	10.75	12.25	12.79
Jutiapa	Primera	18.75	17.50	15.00	17.50	17.00	18.75	16.25	16.00	16.25	17.00	20.00	18.33	17.36
Petén (Poptún)	Primera	ND	ND	ND	ND	ND	ND	22.50	20.00	20.00	21.25	20.00	15.00	19.79
Quetzaltenango	Segunda	10.66	18.50	11.00	10.00	12.00	15.00	11.00	10.00	17.00	17.33	12.00	15.00	13.29
Retalhuleu	Primera	10.00	ND	17.00	ND	ND	15.00	15.50	15.00	20.00	20.00	20.67	18.00	16.80
Sacatepéquez	Primera	15.00	15.00	15.00	15.00	ND	20.50	17.33	12.40	15.00	11.80	10.00	13.00	14.55
Santa Rosa*	Segunda	ND	ND	ND	ND	ND	ND	ND	ND	ND	ND	ND	ND	-
San Marcos	Primera	10.00	10.00	10.00	10.00	10.00	11.75	12.50	11.00	12.25	12.00	10.00	10.00	10.79
Sololá	Primera	17.33	18.00	15.90	15.00	13.75	13.20	13.00	13.40	13.88	14.13	14.50	16.00	14.84
Suchitepéquez	Primera	11.67	12.50	11.00	13.33	14.00	ND	ND	10.00	10.00	10.50	12.00	ND	11.67
Totonicapán	Primera	15.00	20.00	18.50	18.67	19.20	18.67	21.20	20.50	20.00	20.40	16.50	16.33	18.75
Zacapa	Primera	20.00	20.00	20.00	ND	ND	22.50	8.00	12.50	22.50	25.00	20.00	21.67	19.22
Promedio Nacional		16.00	17.62	16.53	16.96	16.13	17.20	16.44	15.42	17.55	18.15	17.01	16.42	16.85

Fuente: Ministerio de Agricultura, Ganadería y Alimentación. Dirección de Planeamiento, elaborado con datos de las sedes departamentales, ND = no disponible. *Producto de tamaño mediano



CAPÍTULO 5

PRECIOS INTERNACIONALES

Productos agrícolas





Cuadro 5.1
Precios internacionales: Granos básicos
Promedios mensuales. Año 2012 (US\$/TM)

Mes	Maíz amarillo U.S # 2 ^{1/}	Sorgo U.S # 2 ^{1/}	Soya U.S # 1 ^{2/}	Arroz ^{3/}
Enero	273.44	266.54	462.16	547.50
Febrero	278.26	268.32	487.31	563.25
Marzo	280.80	267.70	522.91	567.25
Abril	273.12	242.01	556.91	569.00
Mayo	274.30	217.96	542.31	613.25
Junio	263.97	229.55	543.96	618.80
Julio	327.21	279.17	622.71	600.00
Agosto	331.17	295.83	656.65	584.00
Septiembre	323.07	289.30	642.01	601.50
Octubre	320.36	290.93	595.17	594.50
Noviembre	322.70	289.32	564.19	597.60
Diciembre	310.15	284.75	573.93	599.25

^{1/} F.O.B. Golfo

^{2/} F.O.B. Golfo

U.S.# 1 = Primera calidad

U.S.# 2 = Segunda calidad

TM = tonelada métrica

^{3/} Arroz blanco tailandés, 100 % - segunda calidad, FOB Bangkok

Fuente: Elaborado por la Dirección de Planeamiento/MAGA, con datos de la Organización de las Naciones Unidas para la Alimentación y la Agricultura-FAO- (Food Price Monitoring and Analysis Tool –FPMA)

Cuadro 5.2
Guatemala: Productos agrícolas
Precios promedio mensuales al mayorista en el mercado La Terminal. Año 2012 (US\$)

Departamento	Medida	ENE	FEB	MAR	ABR	MAY	JUN	JUL	AGO	SEP	OCT	NOV	DIC	Promedio
Arroz Oro 90-10	Quintal	35.90	36.50	35.83	35.72	35.62	36.30	36.42	36.33	36.37	36.67	36.88	36.76	36.28
Arroz Oro 80-20	Quintal	ND	ND	ND	ND	ND	ND	ND	ND	ND	ND	ND	ND	-
Frijol rojo, de primera	Quintal	57.35	57.16	54.08	61.43	59.33	56.56	53.72	49.46	48.13	50.63	46.09	44.86	53.23
Maíz blanco, de primera	Quintal	18.27	18.73	19.45	18.42	17.34	17.77	19.10	20.94	18.32	16.18	14.67	14.14	17.78
Sorgo de primera	Quintal	16.64	16.71	17.43	18.09	18.02	17.99	17.71	17.86	20.07	18.67	17.75	15.21	17.68
Aguacate Hass, mediano, nacional	Caja (35-40 unidades)	10.24	9.69	9.05	12.92	13.89	13.03	12.88	11.52	11.92	11.46	8.54	7.47	11.05
Apio mediano	Docena	1.94	2.02	1.71	1.09	0.94	1.02	0.86	0.71	0.85	0.96	0.93	1.14	1.18
Brócoli mediano	Caja (20-24 unidades)	4.87	4.89	4.87	4.91	5.14	5.10	5.11	4.60	3.76	4.02	4.36	6.84	4.87
Cebolla seca, amarilla, mediana, nacional	Manojo (50 unidades.)	SO	SO	SO	15.94	15.30	17.74	21.72	28.23	28.91	30.45	SO	SO	13.19
Cebolla blanca, mediana, con tallo	Manojo (50 unidades.)	1.39	1.43	2.47	2.02	2.57	2.99	3.98	2.78	2.87	3.21	3.27	2.99	2.66
Cebolla blanca, seca, mediana, nacional	Quintal	21.37	20.46	22.98	20.42	19.07	SO	SO	28.81	27.59	27.91	28.71	26.25	20.30
Chile jalapeño, mediano, de primera	Caja (36 lb)	15.31	13.40	11.64	13.70	16.60	13.96	11.20	10.58	10.03	9.97	10.63	10.77	12.32
Chile pimiento, mediano, de primera	Caja (100-150 unidades)	11.52	9.14	8.21	6.07	7.96	7.74	5.90	6.98	5.61	8.67	8.87	11.18	8.15
Coliflor mediana	Red (13-15 unidades)	4.28	5.09	4.68	3.23	4.69	5.10	5.11	4.49	3.76	4.05	3.97	4.07	4.38
Güisquil mediano	Ciento	15.60	18.98	13.68	6.33	7.07	12.74	13.51	5.29	9.84	10.92	6.66	4.71	10.44
Lechuga repollada, mediana, de primera	Caja (30 unidades)	4.09	4.20	4.63	3.62	4.30	4.07	3.83	3.53	2.81	4.23	4.06	4.16	3.96
Limón persa, mediano, de primera	Millar	41.64	51.50	39.54	31.54	29.15	25.67	17.40	12.70	14.59	19.24	33.16	40.06	29.68
Melón Cantaloupe, mediano, de primera	Ciento	38.39	47.95	31.83	32.31	31.87	45.32	57.25	52.83	70.03	80.35	59.96	53.87	50.16
Naranja Valencia, mediana, de primera	Ciento	6.99	7.81	4.78	6.85	7.07	8.13	7.32	8.57	8.15	8.50	7.18	6.61	7.33
Papa redonda, grande, sin lavar	Quintal	0.00	12.85	13.79	16.41	17.29	19.79	19.85	11.17	10.03	9.67	9.96	9.82	12.56
Papaya criolla, mediana	Ciento	89.59	79.58	65.16	67.21	80.30	83.78	89.19	88.88	85.71	88.81	86.91	72.88	81.50
Pepino mediano, de primera	Caja (50 unidades)	8.61	7.76	5.12	7.24	8.30	7.01	7.03	7.22	7.49	8.56	7.84	8.65	7.57

Fuente: Dirección de Planeamiento, del Ministerio de Agricultura, Ganadería y Alimentación.

Nota: Para convertir en dólares, se utilizó el tipo de cambio promedio mensual. ND = no disponible.

Continuación Cuadro 5.2
Guatemala: Productos agrícolas
Precios promedio mensuales al mayorista en el mercado La Terminal. Año 2012 (US\$)

Departamento	Medida	ENE	FEB	MAR	ABR	MAY	JUN	JUL	AGO	SEP	OCT	NOV	DIC	Promedio
Piña mediana, de primera	Ciento	29.78	26.44	25.12	29.73	25.69	20.82	25.80	33.51	66.06	60.90	46.03	46.62	36.38
Plátano maduro, grande, de primera	Ciento	17.23	17.99	16.91	15.90	15.57	14.26	14.05	13.98	14.05	14.61	14.78	13.94	15.27
Repollo blanco, mediano	Red (12-15 unidades)	5.96	4.84	4.13	3.10	2.72	2.55	2.56	2.82	2.51	3.70	3.72	3.80	3.53
Sandía redonda, mediana	Ciento	95.99	78.84	77.60	70.44	69.18	74.47	84.03	70.06	133.79	161.55	95.69	92.34	92.00
Tomate industrial, mediano, de primera	Caja (45 -50 lb)	8.96	11.32	10.64	12.80	13.34	11.81	10.66	10.48	10.20	9.69	10.96	12.58	11.12
Tomate manzano, mediano, de primera	Caja (140-170 unidades)	13.06	10.97	9.40	0.00	0.00	9.17	12.78	17.78	20.07	20.21	8.46	9.51	10.95
Zanahoria mediana, de primera	Red (7-8 docenas)	2.51	3.11	4.73	4.01	4.10	3.82	4.32	4.40	4.69	4.48	4.33	4.44	4.08

Cuadro 5.3
El Salvador: Productos agrícolas
Precios promedio mensuales al mayorista, en los mercados La Tiendona (frutas y hortalizas) y Central (granos básicos). Año 2012 (US\$)

Departamento	Medida	ENE	FEB	MAR	ABR	MAY	JUN	JUL	AGO	SEP	OCT	NOV	DIC	Promedio
Maíz blanco	Quintal	18.67	17.88	18.64	18.20	17.17	17.20	17.10	18.22	16.47	14.93	14.60	14.89	17.00
Maicillo criollo	Quintal	17.32	15.90	15.90	17.67	17.20	18.00	18.00	18.75	18.65	17.98	16.30	15.00	17.22
Arroz oro, primera clase, importado	Quintal	42.95	44.30	43.38	42.93	41.67	41.07	42.80	42.89	42.94	42.57	41.80	41.93	42.60
Arroz oro, primera clase, nacional	Quintal	41.00	42.05	41.10	41.07	39.07	38.07	40.00	40.89	41.18	40.62	39.60	39.93	40.38
Frijol rojo, de seda	Quintal	64.11	61.74	60.33	65.87	60.27	60.93	56.50	56.78	55.53	53.90	47.55	43.64	57.26
Frijol rojo, corriente	Quintal	52.84	52.21	50.48	61.33	53.93	52.27	46.90	47.78	46.00	43.86	37.80	34.21	48.30
Apio grande	Caja (35 lb)	25.58	22.26	23.52	16.13	13.73	12.00	11.50	10.22	11.41	10.19	12.50	11.57	15.05
Apio mediano	Red (25 manojos)	55.53	44.74	54.74	25.05	22.00	23.47	21.80	14.67	15.24	15.33	18.67	16.36	27.30
Brócoli grande	Ciento	5.89	5.68	5.62	5.07	4.93	5.20	4.10	3.94	4.00	4.00	4.70	4.07	4.77
Chile verde, grande	Ciento	9.16	7.58	7.90	5.80	6.47	8.73	9.90	6.56	7.65	8.33	9.95	10.29	8.19
Chile verde, mediano	Ciento	5.13	4.79	4.95	3.17	4.47	6.73	8.10	5.17	5.82	6.19	7.95	8.21	5.89
Chile jalapeño	Saco (45 lb)	9.28	20.00	15.95	15.27	14.00	16.00	12.30	13.44	11.41	11.48	13.60	15.43	14.01

Fuente: Elaborado por la Dirección de Planeamiento / MAGA, con datos de Economía Agrícola del Ministerio de Agricultura de El Salvador

Continuación Cuadro 5.3
El Salvador: Productos agrícolas
Precios promedio mensuales al mayorista, en el mercado La Tiendona (frutas y hortalizas)
Año 2012 (US\$)

Departamento	Medida	ENE	FEB	MAR	ABR	MAY	JUN	JUL	AGO	SEP	OCT	NOV	DIC	Promedio
Cebolla blanca, grande, con tallo	Manojo (50 unidades)	4.63	4.39	5.05	5.10	5.03	4.77	5.60	5.06	5.21	5.69	4.89	4.39	4.98
Cebolla blanca, mediana, con tallo	Manojo (50 unidades)	3.62	3.39	4.05	4.10	4.03	3.77	5.10	4.00	4.21	4.12	3.84	3.39	3.97
Cebolla blanca, grande, sin tallo	Saco (60 lb)	14.53	12.42	13.62	15.53	13.67	12.27	16.60	15.83	19.06	17.29	16.85	18.00	15.47
Cebolla blanca, mediana, sin tallo	Saco (60 lb)	13.89	11.50	12.24	14.60	13.20	12.07	16.20	15.50	18.24	16.19	15.95	17.14	14.73
Cebolla morada, mediana, sin tallo	Saco (60 lb)	19.05	18.95	19.19	18.73	18.00	15.93	21.00	28.00	31.76	27.48	24.15	21.50	21.98
Coliflor grande	Red (12 unidades)	10.47	9.26	9.86	9.73	9.00	7.53	6.20	5.83	6.12	5.67	5.65	5.64	7.58
Güisquil verde, grande	Ciento	21.89	16.53	14.20	14.93	12.20	25.20	16.60	12.78	13.82	10.15	10.50	10.14	14.91
Güisquil verde, mediano	Bolsa (50 unidades)	22.11	25.89	16.95	15.47	14.27	21.87	16.60	9.78	10.59	10.19	9.68	9.14	15.21
Güisquil oscuro, grande	Ciento	17.05	22.32	21.24	25.50	20.80	23.53	14.86	11.33	12.71	12.14	11.89	10.57	17.00
Lechuga de hoja, escarola	Caja (36 unidades)	15.16	14.83	ND	ND	15.00	15.27	15.00	15.06	14.65	14.86	13.84	13.50	14.72
Lechuga de cabeza, grande	Caja (4 unidades)	6.58	6.11	ND	ND	6.09	7.67	6.11	5.06	7.71	8.10	6.11	5.57	6.51
Lechuga de cabeza, grande	Red (20 unidades / 38-40 lb)	6.11	5.50	ND	ND	5.82	7.00	5.67	5.11	7.18	7.71	5.61	5.36	6.11
Papa Soloma, de primera	Quintal	21.32	23.05	25.67	28.57	28.07	32.87	23.00	17.00	17.18	18.40	17.26	17.29	22.47
Pepino mediano	Ciento	8.61	5.68	7.24	9.87	8.53	7.60	6.80	7.56	8.59	8.86	10.80	10.71	8.40
Tomate de pasta	Caja (45-55 lb)	11.37	14.53	12.19	15.67	15.13	14.33	11.30	9.89	8.71	10.76	13.30	14.43	12.63
Repollo verde, grande	Ciento	112.11	105.26	88.57	56.00	59.67	76.33	79.00	58.33	67.50	ND	ND	ND	78.09
Repollo verde, mediano	Ciento	67.37	61.05	50.00	27.07	33.67	44.00	42.00	30.56	37.50	ND	ND	ND	43.69
Zanahoria grande	Quintal	9.79	12.58	16.20	16.20	14.27	13.47	15.40	16.17	15.76	14.81	15.25	14.79	14.56
Zanahoria mediana	Saquito (32-35 lb)	6.79	5.58	6.29	5.53	5.13	5.07	6.20	5.33	5.00	4.57	4.67	4.29	5.37

Fuente: Elaborado por la Dirección de Planeamiento / MAGA, con datos de Economía Agrícola del Ministerio de Agricultura de El Salvador
 ND = No Disponible

...continua

Continuación Cuadro 5.3
El Salvador: Productos agrícolas
Precios promedio mensuales al mayorista, en el mercado La Tiendona (frutas y hortalizas).
Año 2012 (US\$)

Departamento	Medida	ENE	FEB	MAR	ABR	MAY	JUN	JUL	AGO	SEP	OCT	NOV	DIC	Promedio
Aguacate Hass, grande	Caja (10 kg)	19.05	18.11	19.71	20.60	21.80	22.07	23.70	24.00	19.94	18.52	17.15	16.07	20.06
Coco verde, grande	Caja (100 unidades)	16.37	16.58	16.86	16.87	16.00	16.33	16.70	16.44	16.53	16.24	17.05	17.38	16.61
Limón pérsico, grande	Ciento (30-35 lb)	5.21	11.06	ND	ND	4.75	3.53	3.50	2.28	2.10	2.00	2.23	3.89	4.05
Naranja Valencia, nacional	Ciento (75-80 lb)	8.63	8.11	8.19	8.40	8.07	8.60	9.50	13.61	11.67	12.00	9.14	9.29	9.60
Naranja Piña	Ciento (60-65 lb)	5.16	5.00	5.00	6.60	5.93	5.60	6.60	7.11	5.12	4.19	4.10	4.50	5.41
Naranja Victoria, mediana	Ciento (65-70 lb)	6.53	6.37	6.52	6.93	6.83	7.00	8.00	7.33	5.94	4.90	5.05	5.62	6.42
Melón grande	Ciento (400-450 lb)	52.11	55.79	58.81	52.67	53.33	58.33	ND	ND	ND	ND	ND	ND	55.17
Melón mediano	Ciento (250-300 lb)	26.05	28.42	29.52	26.67	26.67	26.56	ND	ND	ND	ND	ND	ND	27.32
Papaya Red Lady, grande	Docena (84-107 lb)	17.68	17.79	17.33	17.67	16.93	18.86	18.00	17.00	16.76	16.57	13.55	12.86	16.75
Papaya Tainung, grande	Docena (50-66 lb)	12.26	10.68	9.57	11.80	12.53	11.00	10.80	10.22	12.06	12.00	9.45	8.14	10.88
Piña Golden, grande	Ciento (500-600 lb)	125.00	124.21	124.29	104.00	127.00	141.79	144.44	157.78	161.67	160.95	156.50	148.57	139.68
Piña Hawaiana, grande	Ciento (550-600 lb)	78.42	81.05	80.95	77.00	78.67	79.23	75.00	74.71	77.50	77.14	75.00	78.57	77.77
Piña Hawaiana, mediana	Ciento (325-400 lb)	58.42	60.79	60.48	57.67	60.00	60.00	56.00	55.00	57.50	51.24	55.50	58.57	57.60
Plátano maduro, grande	Ciento (75-80 lb)	16.84	17.00	17.05	16.53	15.33	15.27	14.30	14.11	15.35	15.76	16.20	17.00	15.90
Plátano maduro, mediano	Ciento (45-50 lb)	13.16	13.58	13.76	13.07	12.40	12.33	11.00	10.56	11.76	12.67	12.80	14.00	12.59
Sandía redonda, grande	Ciento (1000-1200 lb)	137.37	122.89	122.86	129.67	134.67	146.00	128.50	141.39	194.41	184.52	142.75	156.43	145.12
Sandía redonda, mediana	Ciento (700-900 lb)	75.79	64.74	62.86	74.00	75.33	91.67	83.00	74.41	95.00	91.67	69.21	77.31	77.92

Fuente: Elaborado por la Dirección de Planeamiento / MAGA, con datos de Economía Agrícola del Ministerio de Agricultura de El Salvador
 ND = No Disponible

Cuadro 5.5
Nicaragua: Productos agrícolas
Promedio mensual de precios al mayorista en el mercado El Mayoreo, en Managua
(US\$). Año 2012

Departamento	Medida	ENE	FEB	MAR	ABR	MAY	JUN	JUL	AGO	SEP	OCT	NOV	DIC	Promedio
Arroz de primera	Quintal	40.39	42.17	42.22	41.84	42.30	42.56	43.02	42.89	42.78	42.92	43.16	42.99	42.44
Arroz 80 - 20	Quintal	36.70	39.36	38.13	39.69	38.67	39.26	38.99	38.89	38.89	38.73	38.47	38.63	38.70
Arroz 70 - 30	Quintal	33.44	35.90	34.47	36.26	36.11	35.75	36.45	34.36	36.16	34.13	35.86	35.93	35.40
Frijol rojo	Quintal	40.17	35.69	36.19	49.35	42.73	37.67	36.56	38.57	36.79	35.59	36.07	35.10	38.37
Maíz blanco	Quintal	14.33	14.49	14.22	14.16	14.31	13.83	14.83	16.23	15.77	15.28	13.14	14.54	14.59
Tomate de cocina, actual	Caja 50 lb	14.33	19.03	16.80	21.46	16.02	18.09	11.66	5.90	5.89	12.56	17.72	18.69	14.85
Tomate de mesa, actual	Caja 50 lb.	18.67	21.63	20.68	28.11	18.16	24.47	15.89	8.64	6.94	13.61	21.89	20.77	18.29
Cebolla amarilla, importación	Malla 50 lb.	14.76	ND	ND	15.88	11.32	18.09	20.77	21.08	19.97	18.84	15.01	14.85	14.21
Cebolla amarilla, nacional	Malla 50 lb.	13.03	10.81	10.34	11.80	11.54	13.41	0.00	21.08	ND	ND	ND	ND	11.50
Repollo mediano, nacional	Docena	11.94	11.46	9.91	6.87	7.48	8.94	5.40	4.22	5.05	5.02	4.80	4.98	7.17
Plátano grande	100 unidades	12.59	9.08	11.63	11.80	11.75	12.13	13.35	11.59	12.19	12.14	12.09	12.04	11.87
Papa blanca, importada	Quintal	38.43	ND	ND	36.90	ND	ND	52.98	42.15	ND	ND	ND	45.69	30.88
Papa blanca, nacional	Quintal	34.31	31.36	30.80	32.18	32.05	39.37	52.98	36.88	34.69	38.73	44.83	47.76	38.00
Piña grande	Docena	8.69	8.87	9.26	10.30	9.19	8.09	6.99	7.38	9.04	10.47	11.47	11.42	9.26
Naranja agria, grande	100 unidades	4.13	4.97	10.34	12.87	13.89	12.77	7.84	5.48	5.05	5.23	4.80	5.19	7.71
Naranja agria, pequeña	100 unidades	2.82	2.81	6.89	8.58	8.76	9.15	5.93	3.37	2.94	3.14	2.92	3.53	5.07
Naranja dulce	100 unidades	6.51	4.97	4.95	5.15	7.91	7.02	7.21	6.53	5.47	6.49	6.67	6.23	6.26
Melón mediano	Docena	10.86	10.38	9.05	9.87	8.12	9.79	9.75	8.43	10.09	10.47	11.47	11.84	10.01
Sandía mediana	Docena	12.38	10.81	9.69	13.95	13.25	13.83	13.78	12.22	14.72	14.24	14.59	14.54	13.17
Limón criollo	100 unidades	5.21	4.33	4.31	3.00	2.78	2.55	2.33	2.00	2.10	2.09	1.88	3.32	2.99
Limón Tahití	100 unidades	6.73	ND	ND	3.86	3.63	3.19	3.18	2.74	2.94	3.14	2.92	4.36	3.67

Fuente: Elaborado por la Dirección de Planeamiento / MAGA, con datos de la Dirección de Precios y Mercados / OPSA-MAG-FOR.

ND = no disponible.

Cuadro 5.4
Costa Rica: Productos agrícolas
Precios promedio mensuales al mayorista en el mercado Cenada, Heredia. Año 2012 (US\$)

Departamento	Medida	ENE	FEB	MAR	ABR	MAY	JUN	JUL	AGO	SEP	OCT	NOV	DIC	Promedio
Apio verde	kg	1.26	1.08	0.99	1.04	1.06	1.11	1.41	1.50	1.48	1.26	1.03	1.16	1.20
Aguacate Hass, nacional	kg	2.52	2.31	2.48	2.52	2.58	2.58	2.54	3.65	2.45	2.21	2.06	1.98	2.49
Brócoli	kg	2.81	2.44	1.14	0.95	0.99	1.39	1.61	1.00	1.10	1.36	0.97	2.33	1.51
Cebolla seca, amarilla	kg	1.88	1.51	1.36	1.35	1.27	1.55	1.46	1.22	0.78	0.76	0.97	1.30	1.29
Cebolla seca, morada	kg	2.20	1.63	1.38	1.39	1.38	1.58	1.37	1.29	0.85	0.84	0.98	1.19	1.34
Cebolla seca, trenza	kg	1.70	1.54	1.36	1.35	1.27	1.55	1.45	1.23	0.78	0.76	0.97	1.28	1.27
Coliflor	Unidad	1.42	1.42	1.34	0.84	0.68	0.77	1.32	0.86	0.76	0.90	0.86	0.89	1.00
Chile dulce, especial	Caja plástica	42.21	42.78	42.98	50.09	37.15	35.36	23.17	18.33	16.31	24.84	32.14	43.40	34.06
Chile dulce, primera	Caja plástica	39.05	39.55	39.84	46.50	63.68	31.40	20.13	15.43	25.41	22.50	29.55	39.94	34.42
Chile dulce, segunda	Caja plástica	28.30	25.10	29.60	35.89	27.43	28.36	16.48	11.82	10.26	17.89	24.14	32.43	23.98
Lechuga americana	Unidad	0.39	0.39	0.38	0.39	0.39	0.40	0.40	0.39	0.40	0.39	0.41	0.50	0.40
Lechuga criolla	Unidad	0.29	0.30	0.30	0.29	0.31	0.31	0.32	0.30	0.33	0.28	0.33	0.40	0.31
Limón ácido, mesino	Unidad	0.17	0.25	0.28	0.20	0.12	0.09	0.07	0.06	0.06	0.06	0.08	0.12	0.13
Melón Cantaloupe	kg	0.65	0.64	0.49	0.65	0.80	0.00	0.86	1.09	0.60	0.89	1.29	1.08	0.75
Naranja dulce	Unidad	0.08	0.08	0.08	0.08	0.08	0.08	0.10	0.09	0.08	0.08	0.08	0.08	0.08
Papa especial	kg	0.91	1.02	0.76	0.75	0.58	0.61	0.75	0.62	0.54	0.68	0.81	0.96	0.75
Papa blanca, primera	kg	0.82	0.96	0.72	0.70	0.52	0.56	0.69	0.56	0.48	0.63	0.75	0.90	0.69
Papaya	kg	0.62	0.51	0.47	0.44	0.50	0.70	0.54	0.35	0.45	0.42	0.44	0.55	0.50
Pepino	kg	0.59	0.53	0.60	0.77	0.62	0.49	0.55	0.82	0.77	0.46	0.63	0.65	0.62
Plátano maduro	Unidad	0.24	0.23	0.22	0.22	0.20	0.20	0.23	0.25	0.25	0.26	0.28	0.28	0.24
Plátano verde	Unidad	0.24	0.23	0.22	0.22	0.20	0.22	0.23	0.25	0.25	0.26	0.28	0.29	0.24
Piña de primera	Unidad	1.16	1.17	1.11	1.04	1.00	1.17	1.32	1.27	1.21	1.02	1.00	0.95	1.12
Repollo morado	kg	1.41	1.60	1.37	0.98	0.69	0.62	0.66	0.74	0.77	0.77	0.74	0.78	0.93
Repollo verde	kg	0.87	0.79	0.64	0.53	0.42	0.41	0.55	0.57	0.55	0.52	0.53	0.54	0.58
Sandía	kg	0.55	0.44	0.44	0.54	0.59	0.84	0.60	0.60	1.01	0.86	0.69	0.61	0.65
Tomate de primera	Caja plástica	14.82	14.25	14.43	16.97	23.81	26.99	20.13	13.80	10.26	14.12	12.66	33.34	17.97
Tomate de segunda	Caja plástica	10.32	11.38	10.54	13.87	19.07	21.29	17.70	11.33	7.53	11.85	10.36	15.68	13.41
Zanahoria de primera	kg	0.40	0.36	0.47	0.39	0.34	0.39	0.42	0.49	0.42	0.37	0.32	0.33	0.39

Fuente: Elaborado por la Dirección de Planeamiento / MAGA, con datos del Programa Integrado de Mercados Agropecuarios -PIMA-, Costa Rica

CAPÍTULO 6

INDICADORES ECONÓMICOS relacionados con la agricultura





Cuadro 6.1
Guatemala: Índice de precios al consumidor
(Base diciembre 2000 = 100.0). Año 2012

Mes	Variación de inflación mensual (%) ^{1/}	Variación de inflación acumulada (%) ^{2/}	Inflación interanual (%) ^{3/}
Enero	0.09	0.09	5.44
Febrero	0.50	0.59	5.17
Marzo	0.33	0.92	4.55
Abril	0.37	1.30	4.27
Mayo	0.13	1.43	3.90
Junio	0.12	1.55	3.47
Julio	0.35	1.91	2.86
Agosto	0.45	2.37	2.71
Septiembre	0.49	2.87	3.28
Octubre	0.03	2.90	3.35
Noviembre	-0.01	2.89	3.11
Diciembre	0.54	3.45	3.45

Variación porcentual respecto al mes anterior.

^{2/} Variación porcentual respecto a diciembre del año anterior.

^{3/} Variación porcentual respecto al mismo mes del año anterior.

Fuente: MAGA, Dirección de Planeamiento. Elaborado con datos de la Organización de las Naciones Unidas para la Alimentación y la Agricultura -FAO-.

Cuadro 6.2
Guatemala: Salario mínimo diario del peón agrícola (Quetzales)
Periodo 1999-2012

Año	Fecha de vigencia	Sin bonificación	Con bonificación
1999	13/01/1999	19.95	21.15
2000	06/01/2000	21.62	27.00
2000	29/11/2000	25.08	30.46
2001	18/12/2001	27.50	35.83
2002	18/11/2002	31.90	40.23
2003	01/01/2003	31.90	40.23
2004	30/07/2004	38.60	46.93
2005	01/01/2005	38.60	46.93
2006	01/01/2006	42.46	50.79
2007	01/01/2007	44.58	52.91
2008	01/01/2008	47.00	-
2008	01/01/2008	52.00	60.33
2009	01/01/2009	52.00	60.33
2010	01/01/2010	56.00	64.33
2011	01/01/2011	63.70	71.90
2012	01/01/2012	68.00	76.20

Fuente: MAGA, Dirección de Planeamiento. Elaborado con datos de la Organización de las Naciones Unidas para la Alimentación y la Agricultura -FAO-

1/ Variación porcentual del mes respecto del mes anterior.

2/ Variación porcentual del mes respecto a diciembre del año anterior.

3/ Variación porcentual del mes respecto al mismo mes del año anterior.

Cuadro 6.3

Guatemala: Producto Interno Bruto, por actividad (millones de quetzales constantes a precios de 2001) a/ Periodo 2006-2012

Concepto	2006	2007	2008	2009	2010	2011 p/	2012 e/
Producto interno bruto	175,691.30	186,766.90	192,894.90	193,909.60	199,473.80	207,930.80	214,113.80
1. Agricultura, silvicultura, caza y pesca	23,842.40	25,244.10	25,467.60	26,436.40	26,370.30	27,695.30	29,058.90
2. Explotación de minas y canteras	1,138.10	1,296.40	1,240.70	1,282.10	1,327.30	1,572.20	1,237.80
3. Industria manufacturera	33,472.40	34,490.90	35,183.90	34,863.20	36,030.20	37,122.90	38,344.70
4. Electricidad y agua	4,586.50	4,875.80	4,952.70	4,985.70	5,240.00	5,537.00	5,895.20
5. Construcción	6,936.90	7,548.40	7,512.70	6,704.20	5,932.10	6,044.90	6,086.10
6. Comercio al por mayor y menor	21,681.70	22,562.70	23,004.70	22,486.60	23,318.30	24,194.90	24,835.00
7. Transporte, almacenamiento y común	14,146.10	17,377.00	19,905.50	20,412.70	20,995.90	22,008.30	22,757.00
8. Intermediación financiera, seguros y actividades auxiliares	6,763.70	7,432.20	8,010.20	8,331.20	8,608.10	9,078.20	10,195.70
9. Alquiler de vivienda	17,875.60	18,571.10	19,231.80	19,831.30	20,415.40	21,008.50	21,646.60
10. Administración pública y defensa	26,868.50	28,651.50	30,489.40	30,822.00	31,961.80	33,391.00	34,452.40
11. Servicios privados	11,294.00	11,812.00	12,321.70	13,899.00	15,166.10	15,951.00	16,658.80
(-)SIFMI*	5,917.80	6,702.60	7,118.30	7,615.30	7,796.40	8,339.30	9,066.40
(+)Impuestos netos de subvenciones a los productos	13,571.70	14,465.20	14,286.40	13,779.10	14,482.10	15,109.70	15,412.60

Fuente: MAGA, Dirección de Planeamiento. Elaborado con datos del Banco de Guatemala.

*SIFMI = servicios de intermediación financiera medidos indirectamente.

a/ = la discrepancia entre el total y la suma de los componentes se debe a la diferencia por no actividad de índices encadenados.

p/ = cifras preliminares.

e/ = cifras estimadas.

Cuadro 6.4
Guatemala: Producto Interno Bruto
(millones de quetzales y variación porcentual)
Periodo 2001-2012

Año	Producto Interno Bruto			
	A precios de 2001		A precios de cada año	
	Valores	Variación (%)	Valores	Variación (%)
2001	146,977.80	2.4	146,977.80	10.2
2002	152,660.90	3.9	162,506.80	10.6
2003	156,524.50	2.5	174,044.10	7.1
2004	161,458.20	3.2	190,440.10	9.4
2005	166,722.00	3.3	207,728.90	9.1
2006	175,691.30	5.4	229,836.10	10.6
2007	186,766.90	6.3	261,760.10	13.9
2008	192,894.90	3.3	295,871.50	13
2009	193,909.60	0.5	307,966.60	4.1
2010	199,473.80	2.9	333,093.40	8.2
2011 ^{p/}	207,930.80	4.2	371,278.00	11.5
2012 ^{e/}	214,113.80	3	394,633.90	6.3

Fuente: MAGA, Dirección de Planeamiento. Elaborado con datos de la Organización de las Naciones Unidas para la Alimentación y la Agricultura -FAO-.

p/ Cifras preliminares

e/ Cifras estimadas. SIFMI: servicios de intermediación financiera medidos indirectamente.

a/ La discrepancia entre el total y la suma de los componentes se debe a la diferencia por no actividad de índices encadenados

Cuadro 6.2
Guatemala: Costo de la canasta básica alimentaria -CBA-
Años 2009-2012 (Quetzales)

AÑO	COSTO DIARIO											
	Ene	Feb	Mar	Abr	Mayo	Jun	Jul	Ago	Sep	Oct	Nov	Dic
2009	66.30	65.94	65.89	65.60	65.08	65.17	65.27	64.68	65.08	65.06	63.91	63.24
2010	64.61	65.17	66.80	66.54	66.42	67.49	67.82	67.24	67.67	69.64	71.28	71.64
2011	72.42	72.91	74.16	75.09	75.40	76.92	79.20	80.11	79.45	79.91	80.52	81.34
2012	81.66	83.14	83.37	83.77	84.07	84.47	85.28	85.53	86.17	86.56	86.97	87.26

AÑO	COSTO MENSUAL											
	Ene	Feb	Mar	Abr	Mayo	Jun	Jul	Ago	Sep	Oct	Nov	Dic
2009	1,989.11	1,978.10	1,976.78	1,968.06	1,952.53	1,955.24	1,958.04	1,940.27	1,952.26	1,951.81	1,917.34	1,897.32
2010	1,938.27	1,955.05	2,003.89	1,996.13	1,992.63	2,024.7	2,034.60	2,017.20	2,030.10	2,089.20	2,138.40	2,149.20
2011	2,172.60	2,187.30	2,224.80	2,252.70	2,262.00	2,307.60	2,376.00	2,403.30	2,383.50	2,397.30	2,415.60	2,440.20
2012	2,449.80	2,494.20	2,501.10	2,513.10	2,522.10	2,534.10	2,558.40	2,565.90	2,585.10	2,596.80	2,609.10	2,617.80

Fuente: MAGA, Dirección de Planeamiento. Elaborado con datos del Instituto Nacional de Estadística –INE–

Cuadro 6.3
Guatemala: Costo de la canasta básica vital -CBV-
Años 2009-2012 (Quetzales)

AÑO	COSTO DIARIO											
	Ene	Feb	Mar	Abr	Mayo	Jun	Jul	Ago	Sep	Oct	Nov	Dic
2009	120.99	120.32	120.24	119.71	118.77	118.93	119.10	118.02	118.75	118.72	116.63	115.41
2010	117.90	118.92	121.89	121.42	121.21	123.16	123.76	122.70	123.49	127.08	130.07	130.73
2011	132.15	133.05	135.33	137.03	137.59	140.37	144.53	146.19	144.98	145.82	146.93	148.43
2012	149.01	151.72	152.14	152.87	153.41	154.14	155.62	156.08	157.24	157.96	158.70	159.23

AÑO	COSTO MENSUAL											
	Ene	Feb	Mar	Abr	Mayo	Jun	Jul	Ago	Sep	Oct	Nov	Dic
2009	3,629.75	3,609.68	3,607.26	3,591.35	3,563.01	3,567.96	3,573.06	3,540.63	3,562.51	3,561.70	3,498.79	3,462.26
2010	3,536.99	3,567.60	3,656.74	3,642.58	3,636.18	3,694.71	3,712.77	3,681.02	3,704.56	3,812.41	3,902.19	3,921.90
2011	3,964.60	3,991.42	4,059.85	4,110.77	4,127.74	4,210.95	4,335.77	4,385.58	4,349.45	4,374.64	4,408.03	4,452.92
2012	4,470.44	4,551.46	4,564.05	4,585.95	4,602.37	4,624.27	4,668.61	4,682.30	4,717.34	4,738.69	4,761.13	4,777.01

Fuente: MAGA, Dirección de Planeamiento. Elaborado con datos del Instituto Nacional de Estadística –INE–

Cuadro 6.4
Centroamérica y México: Moneda
Promedio mensual del tipo de cambio* a la venta (con relación a US\$1.00)
Año 2012

Concepto	Guatemala (Quetzal)	El Salvador (Colón)	Honduras (Lempira)	Nicaragua (Córdoba Oro)	Costa Rica (Colón)	México (Peso)
Enero	7.81	8.75	19.09	23.03	515.31	13.40
Febrero	7.78	8.75	19.16	23.12	516.25	12.79
Marzo	7.73	8.75	19.24	23.21	514.54	12.75
Abril	7.74	8.75	19.30	23.30	510.78	13.05
Mayo	7.78	8.75	19.38	23.40	510.37	13.65
Junio	7.85	8.75	19.45	23.49	505.82	13.95
Julio	7.83	8.75	19.54	23.59	506.29	13.36
Agosto	7.88	8.75	19.62	23.72	504.57	13.19
Septiembre	7.97	8.75	19.69	23.78	503.36	12.95
Octubre	7.88	8.75	19.77	23.88	503.21	12.89
Noviembre	7.86	8.75	19.85	24.08	505.05	13.08
Diciembre	7.89	8.75	19.92	23.98	504.95	12.86

Fuente: MAGA, Dirección de Planeamiento. Elaborado con datos del Banco de Guatemala.

- El tipo de cambio corresponde a promedios mensuales

CAPÍTULO 7

MÁRGENES DE COMERCIALIZACIÓN Y DE INTERMEDIACIÓN





Cuadro 7.1
Guatemala: Granos básicos
Márgenes de comercialización entre intermediario* y acopiador**
en depósitos de la 21 calle zona 1, Ciudad de Guatemala
Año 2012 (Porcentaje por quintal)

Producto	ENE	FEB	MAR	ABR	MAY	JUN	JUL	AGO	SEP	OCT	NOV	DIC
Frijol blanco (norte)	-	-	13.96	9.76	10.71	14.04	5.74	-	-	-	-	-
Frijol blanco (oriente)	11.72	9.08	9.72	11.11	-	16.67	8.93	10.89	12.56	11.18	13.27	10.37
Frijol negro (norte)	14.03	12.94	16.80	15.55	11.64	8.06	11.30	12.22	11.01	10.59	-	12.00
Frijol negro (oriente)	9.05	7.86	4.81	6.19	9.52	8.04	10.57	8.34	7.09	9.32	9.99	12.85
Frijol rojo (norte)	-	15.46	18.97	14.52	16.23	12.76	8.34	4.43	-	-	-	-
Frijol rojo (oriente)	10.51	10.25	11.31	12.36	3.72	8.15	9.23	14.45	17.58	12.92	11.87	9.29
Maíz amarillo (norte)	15.69	14.48	15.59	18.73	16.39	18.91	12.00	9.14	13.70	20.74	22.45	15.91
Maíz amarillo (sur)	-	8.33	-	-	-	-	-	-	17.04	-	15.04	-
Maíz blanco (norte)	-	-	-	-	-	-	-	-	23.26	18.31	-	-
Maíz blanco (oriente)	16.87	19.08	16.05	20.05	20.47	17.86	17.81	13.63	19.68	16.97	22.20	29.12
Maíz blanco (sur)	9.34	12.02	9.85	9.67	8.33	10.85	15.29	11.56	9.95	6.95	8.20	12.60
Sorgo blanco (oriente)	12.50	-	-	-	-	-	17.39	12.68	10.73	12.29	1.63	-
	13.47	13.58	13.64	14.92	13.11	15.52	17.80	16.71	12.00	21.72	22.63	20.48

Fuente: MAGA, Dirección de Planeamiento. Elaborado con datos propios.

* Intermediario = transportista

** Acopiador (a) = persona que reúne cantidades de algún producto para revenderlos como comisionista.

Cuadro 7.2
Guatemala: Granos básicos
Márgenes de comercialización entre mayorista e intermediario
en depósitos de la 21 calle zona 1, Ciudad de Guatemala (Porcentaje por quintal)

Producto	ENE	FEB	MAR	ABR	MAY	JUN	JUL	AGO	SEP	OCT	NOV	DIC
Arroz oro 90-10	5.57%	6.84%	6.94%	19.26%	2.35%	4.49%	5.47%	4.24%	0.85%	0.58%	9.51%	13.33%
Arroz oro 80-20	3.89%	4.66%	5.33%	30.31%	6.47%	5.52%	6.90%	6.03%	5.00%	5.00%	10.21%	4.92%
Frijol blanco, de primera (norte)	-	-	14.75%	11.85%	18.58%	25.62%	27.07%	-	-	-	-	-
Frijol blanco, de primera (oriente)	12.23%	11.62%	13.92%	12.50%	13.94%	28.57%	23.22%	15.43%	14.18%	12.43%	18.27%	17.76%
Frijol negro, de primera (norte)	10.19%	15.00%	26.09%	21.71%	13.08%	8.81%	10.23%	12.61%	13.66%	12.28%	-	21.43%
Frijol negro, de primera (oriente)	10.04%	11.26%	13.78%	12.66%	11.85%	7.19%	8.17%	9.58%	11.21%	8.17%	12.43%	16.61%
Frijol negro, de primera, origen mexicano	ND	ND	ND	ND	ND	ND	ND	ND	ND	ND	ND	ND
Frijol rojo, de primera (norte)		29.46%	15.85%	20.37%	26.68%	25.98%	23.00%	23.82%	-	-	-	-
Frijol rojo, de primera (oriente)	11.24%	22.34%	21.25%	24.85%	30.24%	27.72%	19.38%	18.42%	15.87%	14.83%	25.49%	21.77%
Frijol rojo, origen mexicano	ND	ND	ND	ND	ND	ND	ND	ND	ND	ND	ND	ND
Maíz amarillo, de primera (norte)	14.96%	13.21%	10.94%	12.30%	13.92%	11.85%	13.04%	9.30%	20.73%	30.06%	16.67%	19.59%
Maíz amarillo, de primera (sur)	ND	ND	ND	ND	ND	ND	ND	ND	ND	ND	ND	ND
Maíz amarillo, de primera (oriente)	-	-	-	-	-	-	-	-	26.27%	-	16.67%	-
Maíz blanco, de primera (norte)	9.95%	8.10%	10.15%	9.34%	11.36%	6.06%	6.80%	10.37%	16.98%	19.03%	17.22%	13.19%
Maíz blanco, de primera (oriente)	8.63%	7.58%	8.05%	6.18%	7.69%	6.58%	7.24%	10.32%	13.81%	19.40%	16.30%	13.37%
Maíz blanco, de primera (sur)	-	-	-	-	-	-	10.03%	7.88%	22.98%	12.44%	15.96%	-
Maíz blanco, de primera , origen mexicano	ND	ND	ND	ND	ND	ND	ND	ND	ND	ND	ND	ND
Sorgo blanco, de primera (oriente)	17.17%	13.04%	11.75%	16.96%	17.18%	12.45%	11.60%	10.04%	14.29%	16.22%	19.22%	18.00%

Fuente: MAGA, Dirección de Planeamiento. Elaborado con datos propios.
 ND = no disponible

Cuadro 7.3
Guatemala: Granos básicos
Márgenes de intermediación entre consumidor y mayorista
en el mercado La Terminal. Año 2012
(Porcentaje por quintal)

Producto	ENE	FEB	MAR	ABR	MAY	JUN	JUL	AGO	SEP	OCT	NOV	DIC
Arroz oro 90-10	45.16%	45.16%	41.74%	37.65%	32.63%	29.03%	29.03%	28.56%	26.98%	26.98%	25.65%	25.00%
Arroz oro 80-20	42.61%	40.82%	44.38%	40.70%	26.23%	26.75%	31.58%	31.06%	29.31%	29.74%	28.98%	29.31%
Frijol blanco, de primera	55.49%	65.97%	54.93%	48.24%	50.36%	39.44%	37.86%	44.38%	50.00%	50.00%	52.35%	52.96%
Frijol blanco, de segunda	55.56%	55.56%	49.64%	39.09%	46.99%	41.18%	-	34.00%	-	-	45.13%	41.13%
Frijol negro, de primera	38.25%	39.26%	28.40%	37.30%	37.50%	29.87%	27.17%	14.81%	19.62%	15.01%	25.67%	40.85%
Frijol negro, de segunda	27.88%	34.34%	-	34.78%	29.92%	-	-	13.21%	19.50%	-	17.10%	30.43%
Frijol rojo, de primera	56.22%	57.39%	56.52%	36.76%	46.38%	39.08%	42.70%	48.19%	64.61%	50.36%	55.06%	46.32%
Frijol rojo, de segunda	48.80%	53.40%	56.52%	38.11%	41.85%	44.23%		45.45%	53.43%	44.92%	47.00%	40.52%
Maíz amarillo, de primera	39.77%	39.30%	34.76%	34.33%	32.73%	33.33%	30.56%	17.96%	26.19%	27.79%	26.21%	17.28%
Maíz amarillo, de segunda	-	-	-	-	-	-	-	-	33.33%	27.41%	28.93%	-
Maíz blanco, de primera	17.62%	20.10%	16.38%	23.59%	29.63%	25.45%	15.88%	12.46%	22.70%	27.33%	30.06%	34.44%
Maíz blanco, de segunda	15.68%	19.92%	16.29%	26.15%	-	-	14.30%	11.19%	22.72%	25.69%	26.67%	33.88%
Sorgo de primera	53.85%	53.85%	48.40%	42.86%	42.63%	41.59%	45.08%	52.67%	43.91%	40.78%	41.64%	59.23%

Fuente: MAGA, Dirección de Planeamiento. Elaborado con datos propios.

Cuadro 7.4
Guatemala: Frutas y hortalizas
Márgenes de intermediación entre consumidor y mayorista
en el mercado La Terminal. Año 2012 (Porcentaje)

Producto	Medida	ENE	FEB	MAR	ABR	MAY	JUN	JUL	AGO	SEP	OCT	NOV	DIC
Aguacate Booth, grande	Unidad	-	-	-	-	37.20	37.10	-	-	-	-	-	-
Aguacate criollo, grande	Unidad	25.00	30.87	41.30	-	56.48	29.27	42.71	29.23	125.96	121.80	69.62	80.36
Aguacate Hass, mediano, importado	Unidad	55.56	63.96	66.00	-	-	69.66	65.45	68.79	54.46	58.42	71.20	80.26
Aguacate Hass, mediano, nacional	Unidad	50.00	59.18	62.64	60.00	48.04	57.89	65.65	76.38	68.42	42.33	31.06	35.76
Ajo blanco, mediano, de segunda	Unidad	54.95	73.53	81.40	57.14	95.79	182.69	172.73	255.87	295.35	266.18	266.23	235.90
Apio mediano, de primera	Unidad	-	-	-	-	-	-	-	-	-	-	-	-
Arveja china, revuelta, de primera	Libra	-	-	-	81.82	103.85	178.26	290.32	126.53	64.91	97.13	122.22	115.81
Arveja dulce (con vaina), de primera	Libra	-	-	-	166.67	115.38	141.76	242.86	172.73	-	146.15	62.60	81.82
Banano de exportación, de primera	Docena	40.00	40.00	40.00	9.38	-	-	-	-	-	9.38	30.67	42.92
Banano maduro, criollo, mediano, de primera	Docena	154.00	157.55	157.55	106.33	109.06	110.69	99.98	99.98	89.85	133.31	124.75	133.74
Brócoli mediano, de primera	Unidad	28.48	75.76	100.82	57.89	47.69	50.00	50.00	52.28	78.95	91.58	80.00	27.52
Cebolla blanca, con tallo, mediana, de primera	Manojo (10 unidades)	80.77	79.31	61.29	60.26	25.00	6.56	-	11.84	10.34	2.75	-	6.06
Cebolla amarilla, seca, importada, mediana, de primera	Libra	-	-	33.33	-	-	100.00	89.32	39.78	36.36	-	45.83	45.83
Cebolla amarilla, seca, mediana, nacional, de primera	Libra	-	-	-	62.16	67.94	127.44	85.52	49.41	40.41	45.83	-	-
Cebolla blanca, seca, mediana, importada	Libra	32.11	34.19	38.89	49.15	87.88	53.41	64.77	31.81	36.36	29.10	31.39	40.54
Cebolla blanca, seca, mediana, nacional	Libra	36.23	31.64	29.87	45.57	89.12	-	-	32.23	42.34	39.20	48.73	26.26
Cebolla blanca, seca, mediana, de segunda	Quintal	-	-	-	-	-	-	-	-	-	-	-	-
Cebolla morada, seca, mediana, importada	Quintal	-	-	-	-	-	-	-	-	-	-	-	-
Cebolla morada, seca, mediana, nacional	Quintal	-	-	-	-	-	-	-	-	-	-	-	-
Cebolla seca blanca, mediana, de segunda, importada	Libra	-	-	-	-	-	-	-	-	-	-	-	-

Fuente: MAGA, Dirección de Planeamiento. Elaborado con datos propios.

Continúa...

Cuadro 7.4
Guatemala: Frutas y hortalizas
Márgenes de intermediación entre consumidor y mayorista
en depósitos de la 21 calle zona 1, ciudad de Guatemala (Porcentaje)

Producto	Unidad	ENE	FEB	MAR	ABR	MAY	JUN	JUL	AGO	SEP	OCT	NOV	DIC
Chile pimiento, mediano, de primera	Unidad	101.92%	114.86%	77.27%	171.28%	137.58%	208.54%	181.25%	172.73%	235.29%	241.46%	289.08%	253.16%
Chile serrano, de primera	Libra	29.17%	23.19%	20.00%	-	-	-	-	-	-	-	-	-
Coco verde, mediano, de primera	Unidad	-	-	-	-	-	-	-	-	-	70.73%	78.32%	64.44%
Coliflor mediana	Unidad	48.28%	41.99%	84.31%	122.00%	76.84%	67.31%	29.81%	47.07%	25.00%	48.70%	74.62%	63.33%
Durazno blanco, mediano	Docena	-	-	-	-	140.00%	161.29%	234.48%	250.00%	250.00%	-	-	-
Ejote de primera	Libra	27.17%	61.68%	17.39%	113.33%	117.86%	159.26%	119.23%	132.14%	102.38%	113.16%	112.20%	84.62%
Ejote francés, de primera	Libra	-	-	-	-	-	-	-	-	-	142.86%	110.00%	58.89%
Fresa mediana, de primera	Libra	15.92%	13.75%	24.92%	-	-	-	-	-	4.35%	25.30%	58.13%	64.29%
Güicoy sazón, mediano	Unidad	18.87%	50.00%	38.87%	114.29%	25.32%	25.00%	-	29.23%	50.00%	56.69%	65.37%	46.69%
Güisquil mediano	Mano (5 unidades)	29.34%	41.67%	33.09%	67.35%	83.22%	38.46%	10.55%	140.00%	10.51%	5.97%	90.91%	98.82%
Jocote de corona, grande, de primera	Mano (5 unidades)	-	-	-	-	-	-	-	-	80.00%	72.62%	69.52%	71.43%
Jocote de corona, mediano, de primera	Mano (5 unidades)	-	-	-	-	-	-	-	-	81.25%	60.71%	70.75%	60.00%
Lechuga repollada, mediano, de primera	Unidad	60.84%	62.35%	67.74%	39.29%	75.86%	134.94%	150.00%	137.30%	178.82%	122.50%	177.61%	219.57%
Limón criollo, mediano, de primera	Mano (5 unidades)	76.56%	57.27%	87.97%	81.16%	67.72%	72.66%	107.87%	75.00%	87.50%	66.67%	75.66%	79.49%
Limón persa, mediano, de primera	Mano (5 unidades)	65.48%	51.63%	58.49%	63.93%	35.59%	35.50%	41.24%	57.14%	71.92%	40.11%	50.55%	74.01%
Loroco de primera	Libra	-	-	-	-	25.14%	39.34%	22.78%	33.89%	22.70%	1.02%	2.60%	43.12%
Mandarina criolla, mediana, de primera, nacional	Mano (5 unidades)	-	-	43.90%	-	-	-	-	-	50.00%	35.71%	59.06%	76.27%
Mandarina mexicana, mediana, de primera.	Mano (5 unidades)	-	-	-	-	-	-	-	-	66.67%	76.47%	100.00%	112.12%

Fuente: MAGA, Dirección de Planeamiento. Elaborado con datos propios.

continúa...

Cuadro 7.4
Guatemala: Frutas y hortalizas
Márgenes de intermediación entre consumidor y mayorista
en depósitos de la 21 calle zona 1, ciudad de Guatemala. Año 2012 (Porcentaje)

Producto	Unidad	ENE	FEB	MAR	ABR	MAY	JUN	JUL	AGO	SEP	OCT	NOV	DIC
Chile pimiento, mediano, de primera	Unidad	101.92%	114.86%	77.27%	171.28%	137.58%	208.54%	181.25%	172.73%	235.29%	241.46%	289.08%	253.16%
Chile serrano, de primera	Libra	29.17%	23.19%	20.00%	-	-	-	-	-	-	-	-	-
Coco verde, mediano, de primera.	Unidad	-	-	-	-	-	-	-	-	-	70.73%	78.32%	64.44%
Coliflor mediana	Unidad	48.28%	41.99%	84.31%	122.00%	76.84%	67.31%	29.81%	47.07%	25.00%	48.70%	74.62%	63.33%
Durazno blanco, mediano	Docena	-	-	-	-	140.00%	161.29%	234.48%	250.00%	250.00%	-	-	-
Ejote de primera	Libra	27.17%	61.68%	17.39%	113.33%	117.86%	159.26%	119.23%	132.14%	102.38%	113.16%	112.20%	84.62%
Ejote francés, de primera	Libra	-	-	-	-	-	-	-	-	-	142.86%	110.00%	58.89%
Fresa mediana, de primera	Libra	15.92%	13.75%	24.92%	-	-	-	-	-	4.35%	25.30%	58.13%	64.29%
Güicoy sazón, mediano	Unidad	18.87%	50.00%	38.87%	114.29%	25.32%	25.00%	-	29.23%	50.00%	56.69%	65.37%	46.69%
Güisquil mediano	Mano (5 unidades.)	29.34%	41.67%	33.09%	67.35%	83.22%	38.46%	10.55%	140.00%	10.51%	5.97%	90.91%	98.82%
Jocote de corona, grande, de primera	Mano (5 unidades.)	-	-	-	-	-	-	-	-	80.00%	72.62%	69.52%	71.43%
Jocote de corona, mediano, de primera	Mano (5 unidades.)	-	-	-	-	-	-	-	-	81.25%	60.71%	70.75%	60.00%
Lechuga repollada, mediana, de primera.	Unidad	60.84%	62.35%	67.74%	39.29%	75.86%	134.94%	150.00%	137.30%	178.82%	122.50%	177.61%	219.57%
Limón criollo, mediano, de primera	Mano (5 unidades.)	76.56%	57.27%	87.97%	81.16%	67.72%	72.66%	107.87%	75.00%	87.50%	66.67%	75.66%	79.49%
Limón persa, mediano, de primera	Mano (5 unidades.)	65.48%	51.63%	58.49%	63.93%	35.59%	35.50%	41.24%	57.14%	71.92%	40.11%	50.55%	74.01%
Loroco de primera	Libra	-	-	-	-	25.14%	39.34%	22.78%	33.89%	22.70%	1.02%	2.60%	43.12%
Mandarina criolla, mediana, de primera,	Mano (5 unidades.)	-	-	43.90%	-	-	-	-	-	50.00%	35.71%	59.06%	76.27%
Mandarina mexicana, mediana, de primera	Mano (5 unidades.)	-	-	-	-	-	-	-	-	66.67%	76.47%	100.00%	112.12%

Fuente: MAGA, Dirección de Planeamiento. Elaborado con datos propios.

continúa...

Cuadro 7.4
Guatemala: Frutas y hortalizas
Márgenes de intermediación entre consumidor y mayorista
en depósitos de la 21 calle zona 1, ciudad de Guatemala. Año 2012 (Porcentaje)

Producto	Unidad	ENE	FEB	MAR	ABR	MAY	JUN	JUL	AGO	SEP	OCT	NOV	DIC
Plátano maduro, grande, de primera	Docena	142.67%	150.00%	161.76%	192.68%	197.14%	207.90%	209.09%	200.31%	-	175.46%	209.84%	237.66%
Plátano maduro	Docena	152.05%	166.67%	160.26%	165.49%	169.90%	179.25%	180.00%	180.00%	-	182.74%	252.80%	273.11%
Rábano	Manojo (10 unidades)	48.76%	70.53%	43.66%	57.89%	-	-	-	-	-	-	-	-
Rambután mediano, de primera	Mano (5 unidades)	37.50%	-	-	-	66.67%	106.96%	178.57%	86.84%	45.59%	55.17%	50.90%	50.00%
Remolacha	Docena	44.76%	120.00%	102.99%	55.00%	100.00%	115.38%	140.00%	235.38%	167.37%	127.47%	173.17%	121.54%
Repollo blanco, mediano	Unidad	37.60%	95.92%	87.95%	112.50%	145.45%	159.62%	130.77%	108.85%	143.75%	92.14%	87.80%	100.00%
Sandía redonda, mediana	Unidad	6.67%	9.72%	8.33%	28.44%	24.29%	14.47%	4.53%	11.00%	39.29%	16.68%	48.20%	56.86%
Tomate industrial, grande, de primera	Libra	36.85%	28.92%	49.81%	62.50%	30.09%	53.45%	44.23%	38.46%	41.13%	33.52%	30.63%	17.51%
Tomate industrial, mediano, de primera	Libra	38.74%	33.19%	56.54%	66.67%	29.63%	55.60%	42.86%	32.03%	39.16%	38.18%	31.22%	27.84%
Tomate manzano, mediano, en bandeja	Bandeja (6 unidades)	83.88%	99.10%	88.89%	-	-	136.11%	83.08%	70.00%	6.25%	6.73%	-	330.67%
Yuca entera, mediana, de primera	Unidad	44.83%	66.39%	50.00%	60.00%	245.81%	263.64%	254.95%	265.85%	293.78%	268.18%	245.75%	235.21%
Zanahoria mediana, de primera	Docena	182.35%	133.65%	74.32%	127.10%	92.77%	86.67%	65.45%	61.44%	60.00%	110.39%	129.37%	153.19%
Zapote mediano, de primera	Unidad	38.25%	25.00%	27.45%	33.33%	33.33%	41.30%	42.86%	37.93%	-	50.00%	60.96%	61.34%

Fuente: MAGA, Dirección de Planeamiento. Elaborado con datos propios.

continúa...

Cuadro 7. 5
Guatemala: Pecuarios
Márgenes de intermediación entre consumidor y mayorista
en depósitos de la 21 calle zona 1, Ciudad de Guatemala
Año 2012 (porcentajes)

Producto	Medida	ENE	FEB	MAR	ABR	MAY	JUN	JUL	AGO	SEP	OCT	NOV	DIC
Crema pura	Litro	10.71%	10.71%	10.71%	-	-	-	-	-	7.14%	7.14%	7.14%	3.45%
Cuadril de pollo	Libra	11.11%	11.11%	11.11%	25.00%	26.67%	26.67%	26.67%	26.67%	10.34%	11.11%	9.03%	5.56%
Huevo blanco, extra	Docena	10.58%	7.87%	11.34%	6.96%	8.00%	6.27%	11.72%	9.34%	12.19%	10.39%	16.50%	12.50%
Huevo blanco, grande	Docena	8.00%	5.18%	8.79%	4.93%	6.45%	3.53%	9.19%	9.96%	8.01%	7.12%	13.62%	7.69%
Huevo blanco, mediano	Docena	10.31%	7.23%	11.18%	2.40%	3.45%	-	6.30%	7.24%	6.76%	8.57%	11.59%	6.58%
Huevo blanco, pequeño	Docena	8.11%	4.93%	11.31%	14.86%	11.04%	6.05%	13.00%	8.07%	6.75%	0.70%	13.71%	4.85%
Huevo rosado, grande	Docena	8.00%	5.18%	8.79%	12.92%	12.50%	9.51%	15.30%	15.86%	8.44%	7.34%	13.62%	7.69%
Muslos de pollo	Libra	11.11%	11.11%	11.11%	25.00%	26.67%	26.67%	26.67%	26.67%	-	-	21.79%	11.11%
Pechuga de pollo, con ala	Libra	6.00%	6.00%	6.00%	6.00%	6.00%	6.00%	6.00%	5.64%	-	-	3.85%	5.03%
Pechuga de pollo	Libra	4.17%	4.17%	4.17%	4.17%	4.17%	4.17%	4.17%	5.68%	7.41%	7.41%	7.41%	4.19%
Pollo entero (sin menudos)	Libra	4.17%	4.17%	4.17%	6.06%	6.38%	6.38%	6.38%	5.71%	4.17%	4.17%	4.17%	4.17%
Pollo importado (piezas)	Libra	30.77%	27.70%	25.93%	25.93%	26.45%	30.77%	30.77%	29.77%	20.42%	18.52%	16.89%	17.79%
Queso fresco	Libra	18.52%	18.52%	18.52%	23.08%	26.50%	30.77%	30.77%	30.77%	24.36%	23.08%	23.08%	23.08%

Fuente: MAGA, Dirección de Planeamiento. Elaborado con datos propios.

CAPÍTULO 8

ANEXO





GRÁFICAS

Comportamiento de precios de productos agropecuarios
Periodo 1999 - 2012





Gráfica 1
Guatemala: Arroz oro 90-10 / frijol blanco, negro y rojo, de primera
Comportamiento del precio al mayorista en el mercado La Terminal
Periodo 1999-2012 (US\$/quintal)

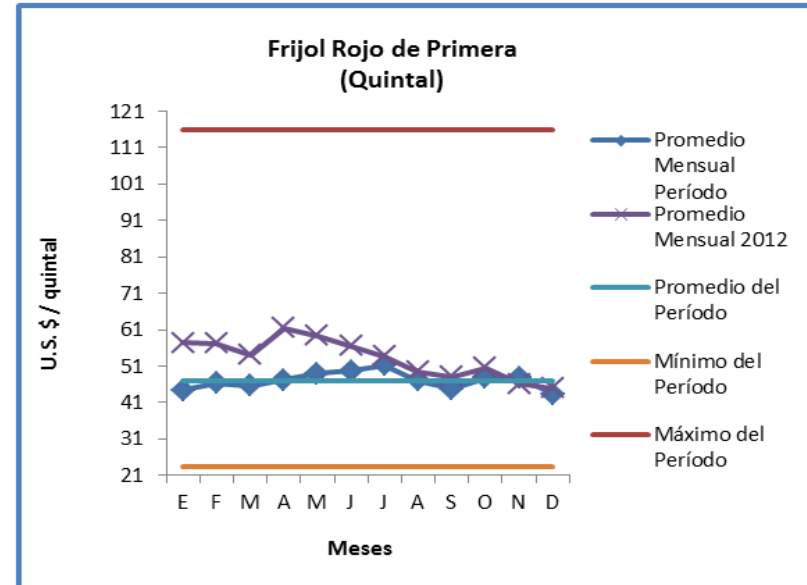
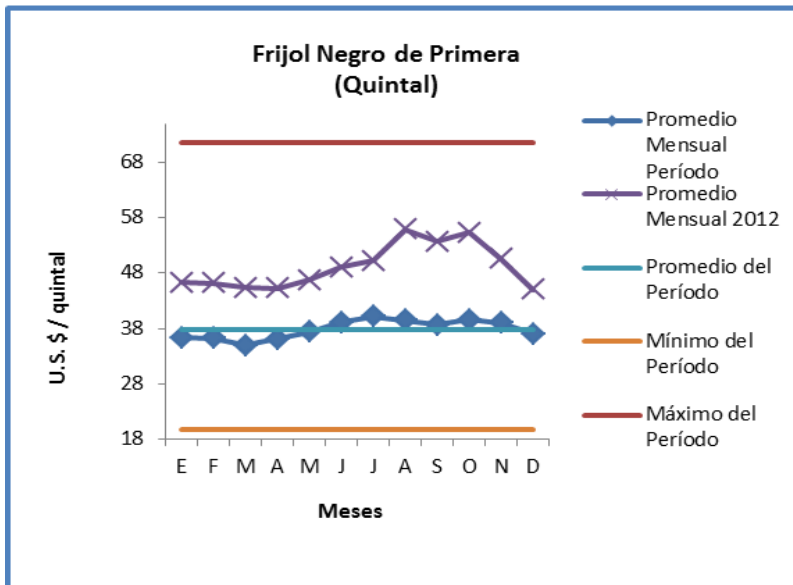
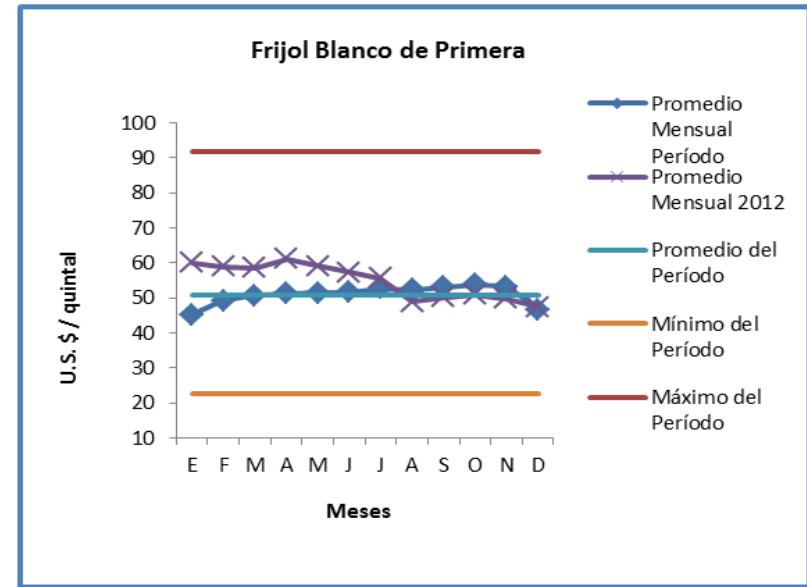
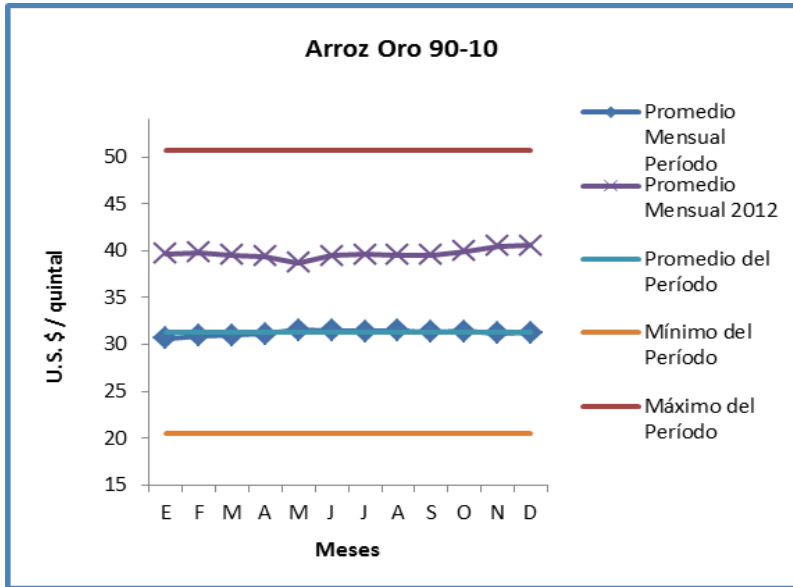

Fuente: MAGA, Dirección de Planeamiento. Elaborada con datos propios.

Gráfica 2
Guatemala: Maíz, sorgo, aguacate y banano
Comportamiento del precio al mayorista en el mercado La Terminal
Periodo 1999-2012 (US\$ / quintal)

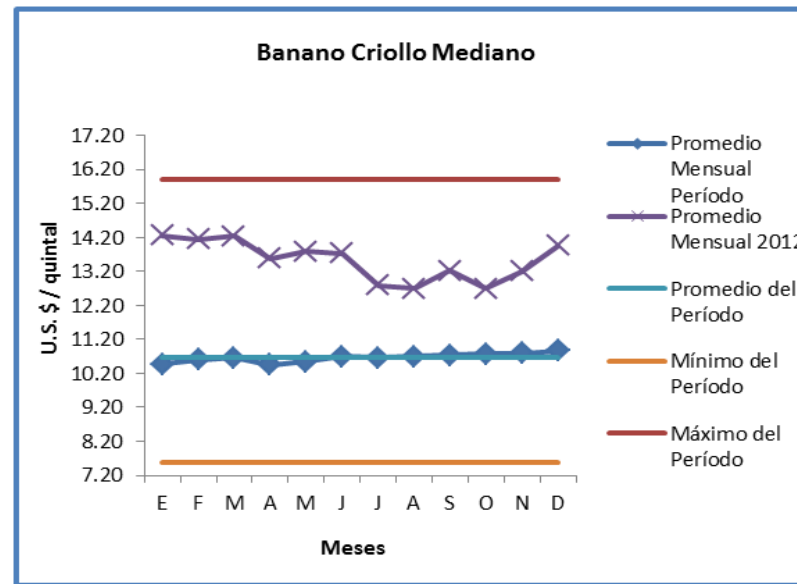
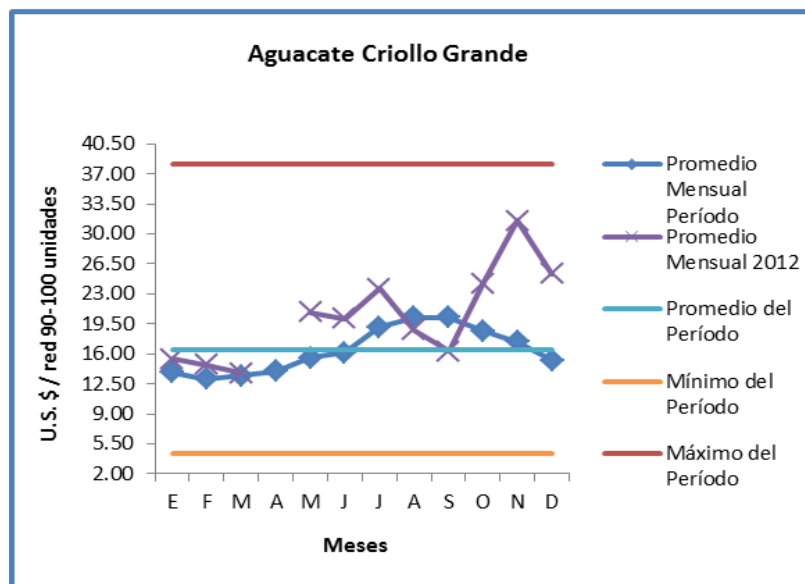
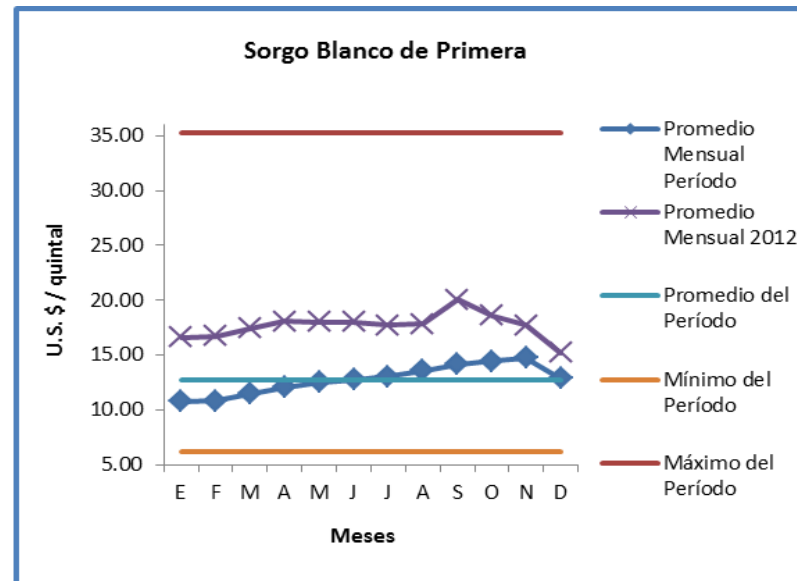
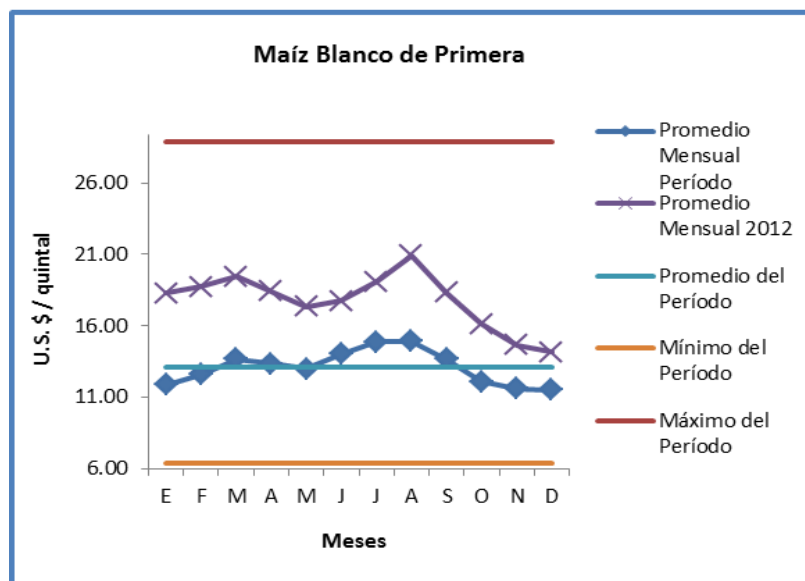

Fuente: MAGA, Dirección de Planeamiento. Elaborada con datos propios.

Gráfica 3
Guatemala: Cebolla blanca, chile jalapeño, chile pimiento y limón criollo
Comportamiento del precio al mayorista, en el mercado La Terminal
Periodo 1999- 2012 (US\$)

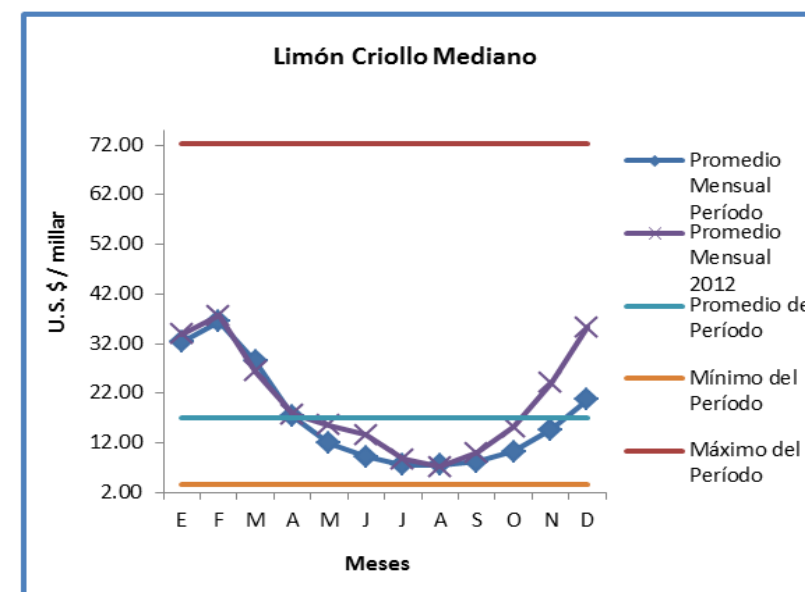
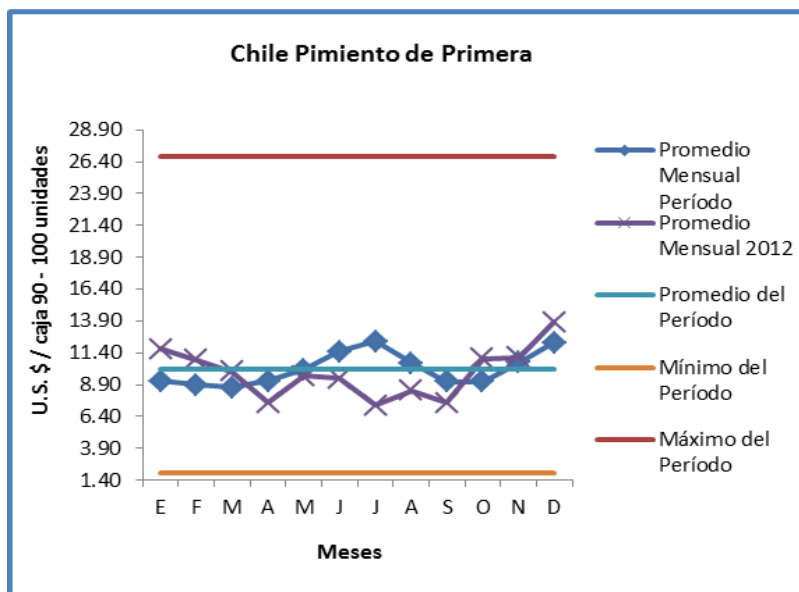
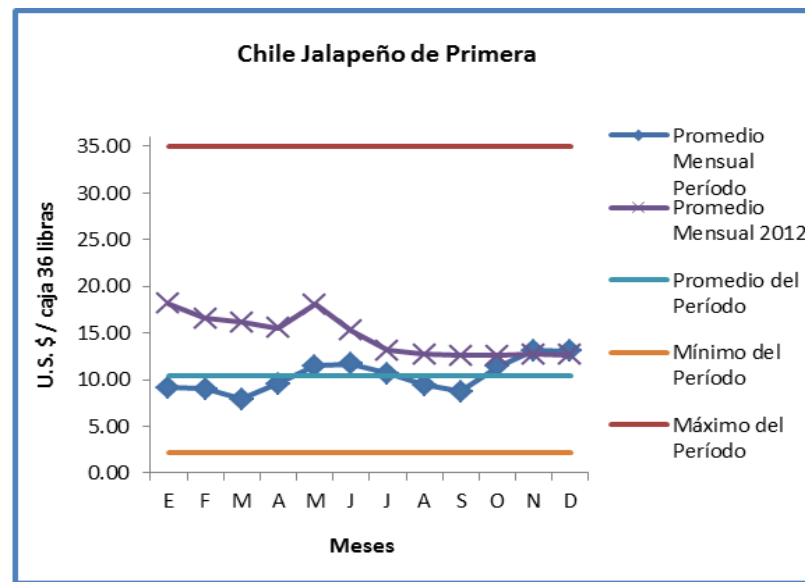
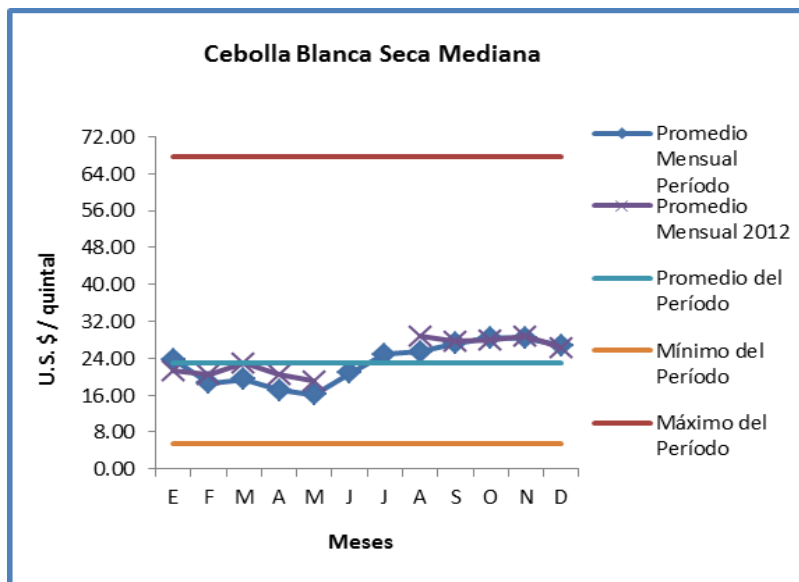

Fuente: MAGA, Dirección de Planeamiento. Elaborada con datos propios.

Gráfica 4
Guatemala: Limón Persa, naranja Valencia, papa Loman y repollo blanco
Comportamiento del precio al mayorista, en el mercado La Terminal
Periodo 1999-2012(US\$)

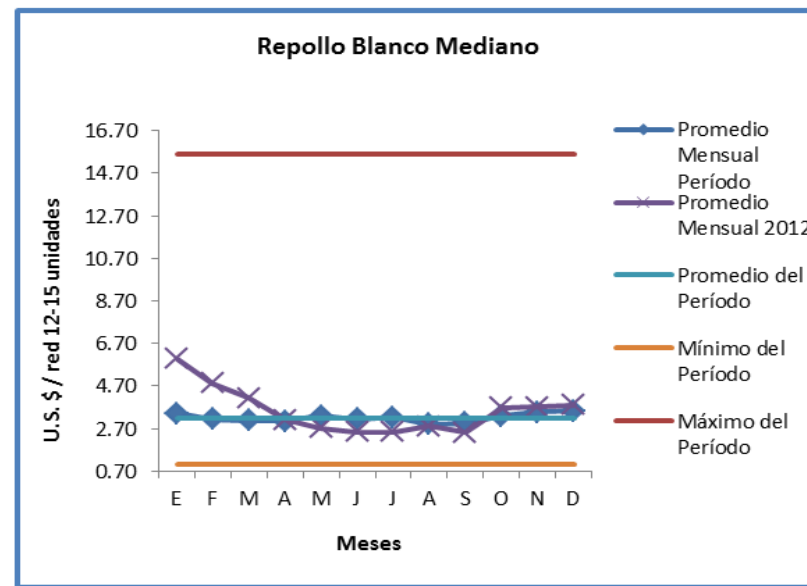
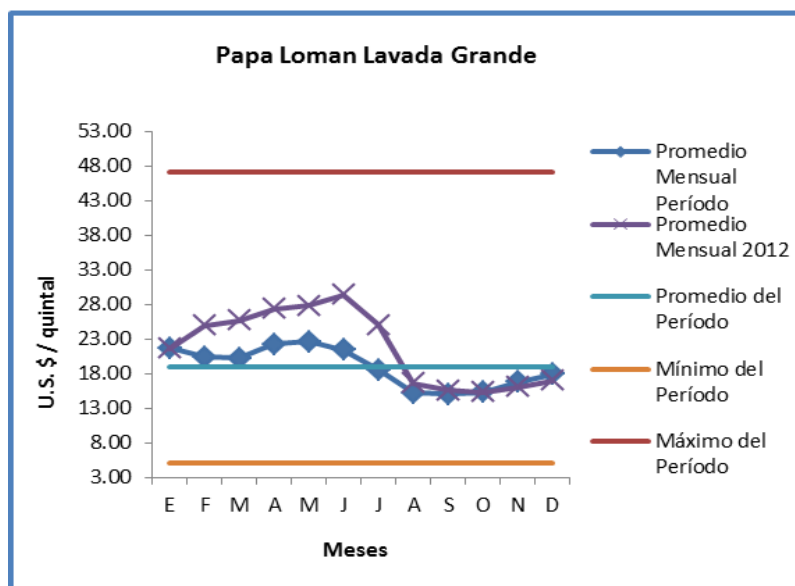
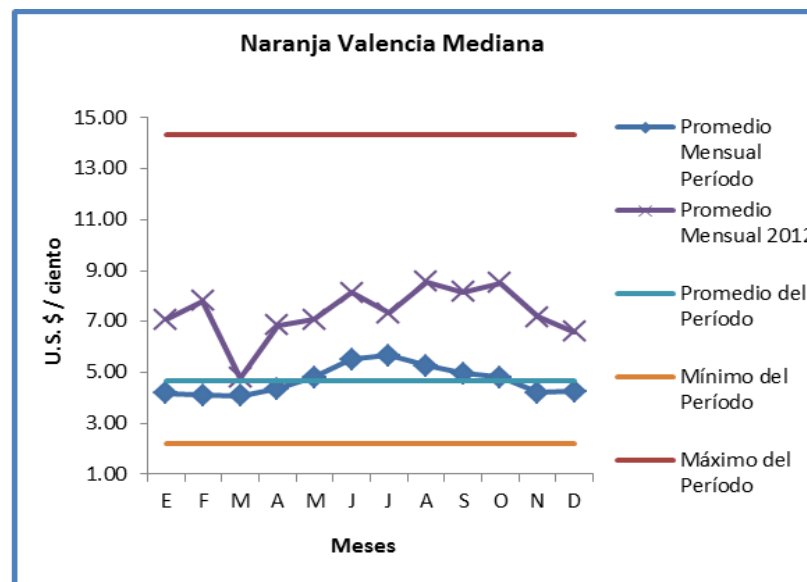
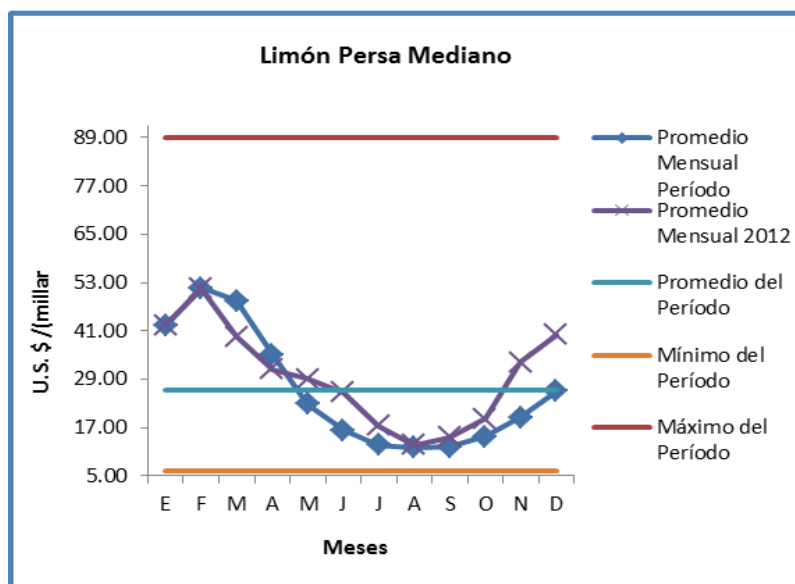

Fuente: MAGA, Dirección de Planeamiento. Elaborada con datos propios.

Gráfica 5
Guatemala: Tomate industrial, papaya criolla, plátano y huevo blanco
Comportamiento del precio al mayorista en el mercado La Terminal
Periodo 1999-2012 (US\$)

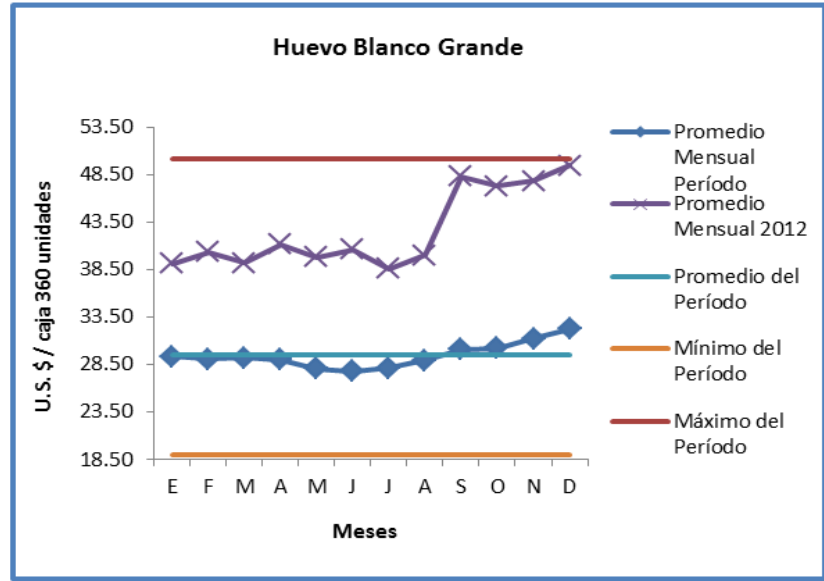
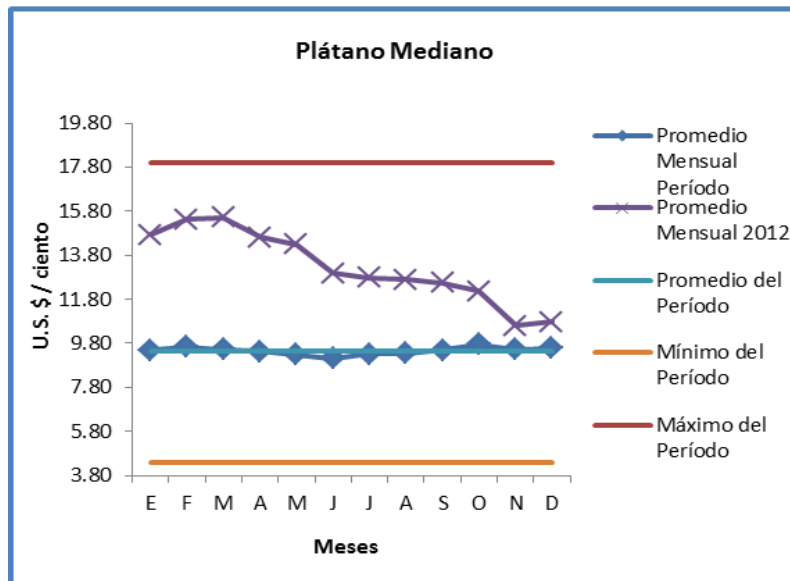
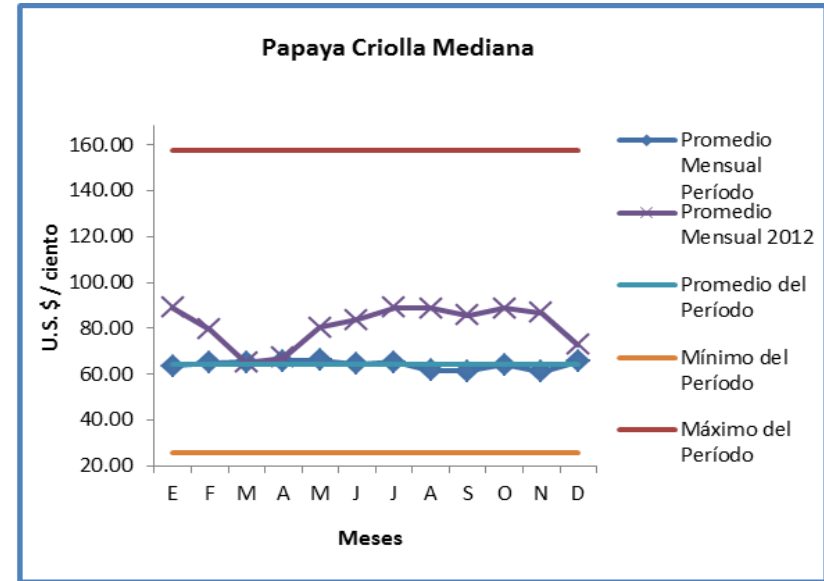
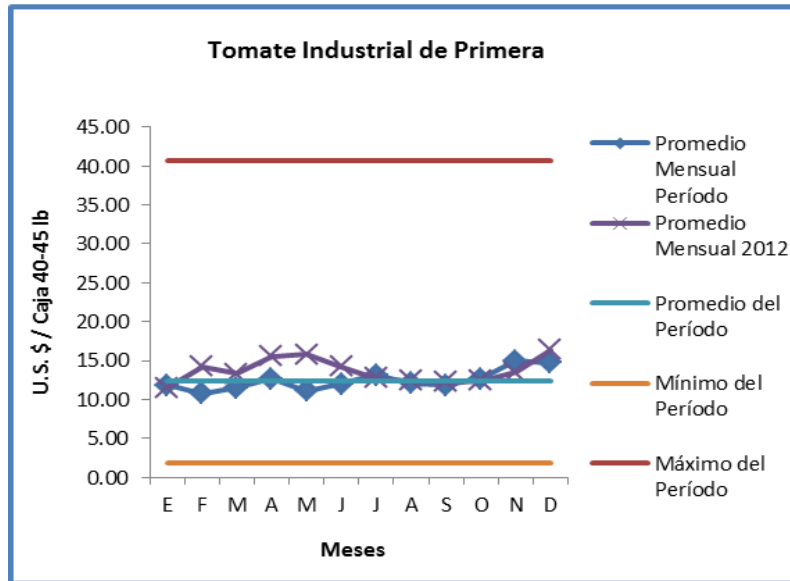

Fuente: MAGA, Dirección de Planeamiento. Elaborada con datos propios.

Gráfica 6
Guatemala: Carne de bovino y de porcino en canal; y evolución del tipo de cambio
Comportamiento del precio al mayorista, en el mercado La Terminal
Periodo 1999-2012

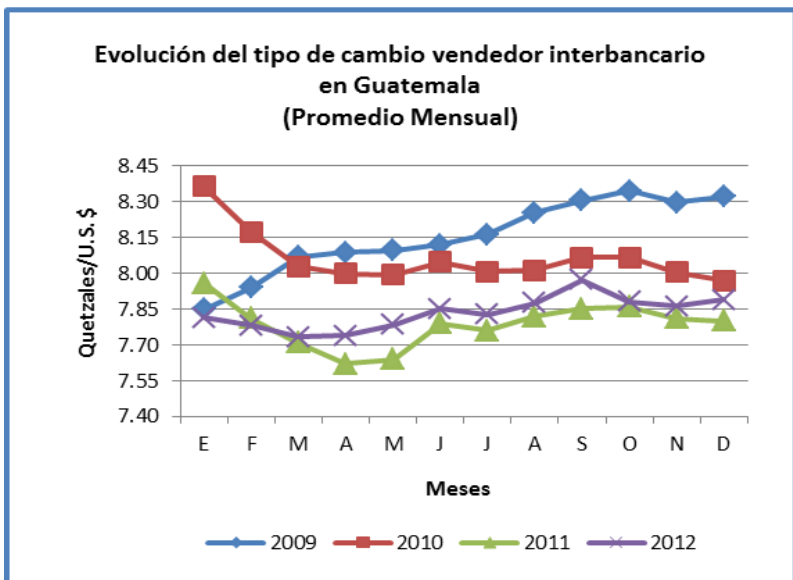
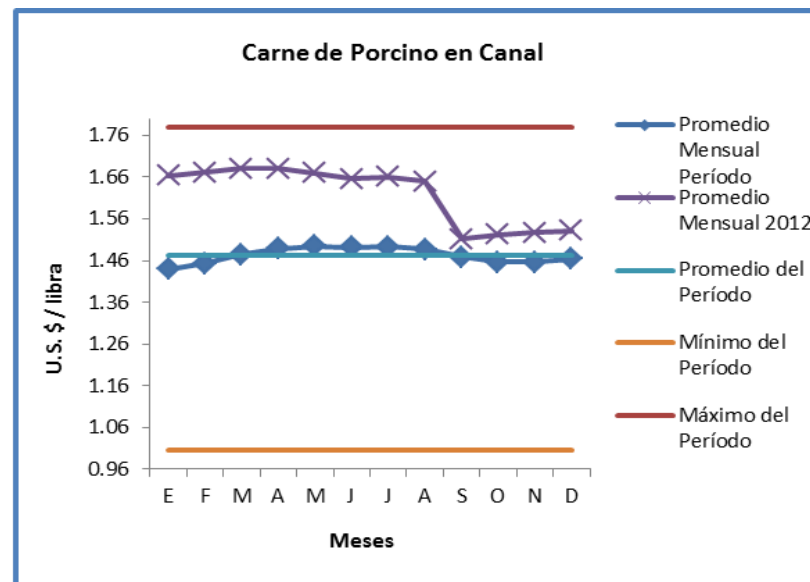
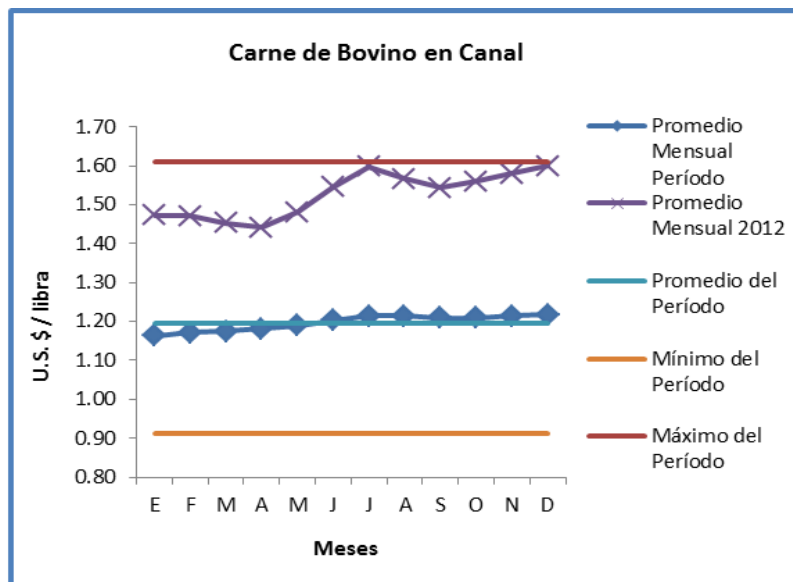

Fuente: MAGA, Dirección de Planeamiento. Elaborada con datos propios.



