



**Características del producto**

Nombre común	Chile pimiento (grande)
Nombre científico	Capsicum annum
Principales variedades	Natan, Marconi, Natalie
Ciclo vegetativo (días)	90 a 120
Unidad de medida (mayoristas)	Caja (grande: 70-80 unidades; mediana: 120-150 unidades)
Unidad de medida (consumidor)	Unidad y docena
Presentaciones (consumo)	En fresco
Empaque mayorista / consumidor	Caja de madera / Bolsa plástica

**Aspectos de mercado**

Denominación	Pequeño		Mediano		Grande	
Sección transversal (cm)	≥ 3	< 5	≥ 5	< 7	≥ 7	< 8
Sección longitudinal (cm)	≥ 9	< 11	≥ 11	< 14	≥ 14	< 15
Peso (g)	≥ 50	< 60	≥ 60	< 90	≥ 90	< 110
Vida de anaquel (días)	3 - 6					
Denominación monitoreada	Grande					
Calidad	Primera					

**Principales daños**



**Precio promedio mensual, pagado al mayorista del 2006 al 2016 (Quetzales/caja)**

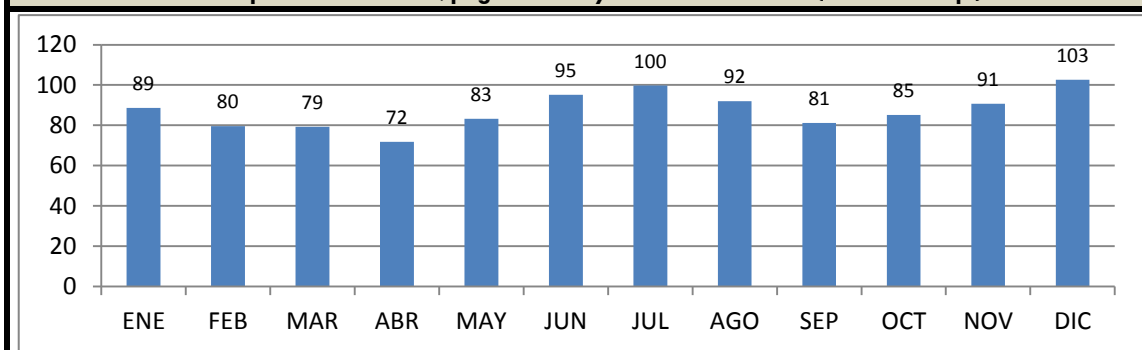

**Observaciones**

La vida en anaquel de este producto varía, según la zona de procedencia. Para el de la Costa Sur es de 3 a 4 días, mientras que para el de las Verapaces y de Oriente es de 5 a 8 días.

**Principales departamentos abastecedores**

1. Jutiapa
2. Baja Verapaz
3. El Progreso
4. Guatemala
5. Retalhuleu
6. Chiquimula
7. Alta Verapaz
8. Chimaltenango
9. Jalapa
10. Santa Rosa
11. Escuintla



**Cadena comercial**

