



Características del producto

Nombre común	Güisquil
Nombre científico	Sechium edule
Principales variedades	Criollas
Ciclo vegetativo (días)	90 a 120
Unidad de medida (mayoristas)	Ciento
Unidad de medida (consumidor)	Mano (5 unidades)
Presentaciones (consumo)	Sazón
Empaque mayorista / consumidor	Saco (100 unidades) / Bolsa plástica

Aspectos de mercado

Denominación	Pequeño		Mediano		Grande	
Sección transversal (cm)	≥ 6	< 10	≥ 10	< 12	≥ 12	< 14
Sección longitudinal (cm)	≥ 7	< 11	≥ 11	< 14	≥ 14	< 15
Peso (g)	≥ 267	< 348	≥ 348	< 456	≥ 456	< 607
Vida de anaquel (días)	3 - 5					
Denominación monitoreada	Mediano					
Calidad	Primera					

Principales daños



Precio promedio mensual, pagado al mayorista del 2006 al 2016 (Quetzales/ciento)

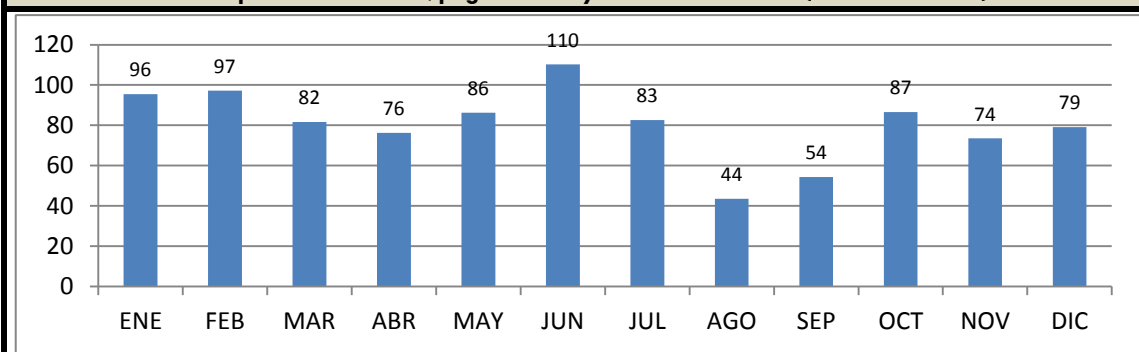

Observaciones

Los períodos de mayor cosecha son de mayo a junio y de agosto a noviembre. Cuando existen períodos de temporadas bajas y/o heladas, la planta es muy susceptible y reduce rendimiento y producción; afectando los precios.

El Salvador tiene demanda fuerte de la producción nacional.

Principales departamentos abastecedores

1. Alta Verapaz
2. Sacatepéquez
3. Guatemala



Cadena comercial

