

FICHA DE MERCADO

PAPA LOMAN

Mayorista

Presentación

Consumidor



Características del producto

Nombre común	Papa loman (pequeña)
Nombre científico	Solanum tuberosum L.
Principales variedades	Loman, Soloma, Icta, Diaz, Chiquirichapa
Ciclo vegetativo (días)	90 a 120
Unidad de medida (mayoristas)	Quintal
Unidad de medida (consumidor)	Libra
Presentaciones (consumo)	Sazón
Empaque mayorista / consumidor	Caja de madera o costal de polipropileno / Bolsa plástica

Aspectos de mercado

Denominación	Pequeño		Mediano		Grande	
Sección transversal (cm)	≥ 2	< 3	≥ 3	< 5	≥ 5	< 7
Sección longitudinal (cm)	≥ 3	< 5	≥ 5	< 7	≥ 7	< 10
Peso (g)	≥ 50	< 60	≥ 60	< 120	≥ 120	< 220
Vida de anaquel (días)	3 - 5 (lavada) y 60 - 90 (sin lavar)					
Denominación monitoreada	Pequeño					
Calidad	Primera					

Principales daños

Por plagas

Por enfermedades

Por manipulación

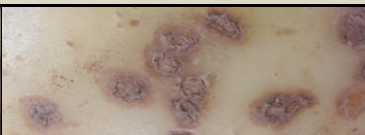

Precio promedio mensual, pagado al mayorista del 2006 al 2016 (Quetzales/quintal)

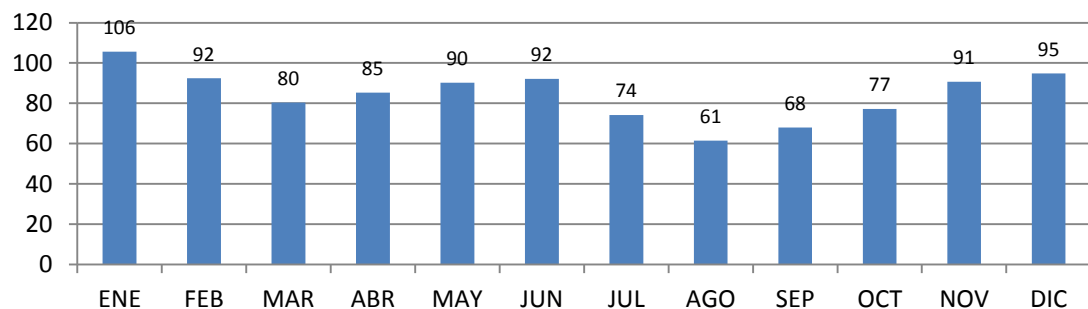

Observaciones

Se cosecha todo el año. Los meses de mayor oferta en condiciones normales son: de julio a diciembre.

Principales departamentos abastecedores

1. Quetzaltenango
2. San Marcos
3. Alta Verapaz
4. Baja Verapaz
5. Guatemala (Palencia)
6. Sololá



Cadena comercial

