

FICHA DE MERCADO

PAPA REDONDA

Mayorista

Presentación

Consumidor



Características del producto

Nombre común	Papa redonda (sin lavar)
Nombre científico	Solanum tuberosum L.
Principales variedades	Tollocan, Atzimba, Utatlán, Tecpán
Ciclo vegetativo (días)	90 a 120
Unidad de medida (mayoristas)	Quintal
Unidad de medida (consumidor)	Libra
Presentaciones (consumo)	Sazón
Empaque mayorista / consumidor	Caja de madera o costal de polipropileno / Bolsa plástica

Aspectos de mercado

Denominación	Pequeño		Mediano		Grande	
Sección transversal (cm)	≥ 3	< 5	≥ 5	< 7	≥ 7	< 9
Sección longitudinal (cm)	≥ 3	< 5	≥ 5	< 7	≥ 7	< 8
Peso (g)	≥ 60	< 75	≥ 75	< 150	≥ 150	< 240
Vida de anaquel (días)	60 - 90					
Denominación monitoreada	Grande					
Calidad	Primera					

Principales daños

Por plagas

Por enfermedades

Por manipulación

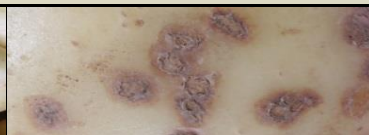

Precio promedio mensual, pagado al mayorista del 2007 al 2016 (Quetzales/quintal)

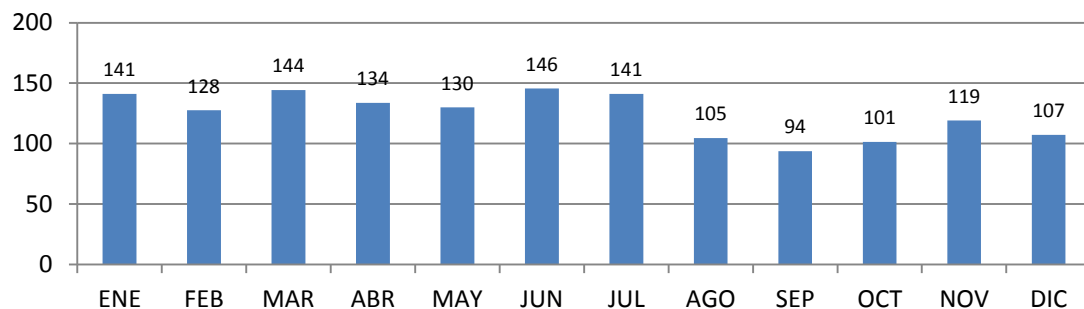

Observaciones

En Guatemala se cosecha papa todo el año. La mayor producción se da en los meses de enero a abril y de julio a octubre.

Los precios de esta papa, son menores a los de la papa loman.

Principales departamentos abastecedores

1. Guatemala
2. San Marcos
3. Huehuetenango
4. Quetzaltenango



Cadena comercial

