



# FICHAS DE CARACTERIZACIÓN DE MERCADOS MONITOREADOS POR EL MINISTERIO DE AGRICULTURA, GANADERÍA Y ALIMENTACIÓN



**2023**

## ÍNDICE

CONTENIDO	PÁGINA
Introducción.....	2
Localización de los mercados a nivel nacional.....	3
Ubicación de mercados a nivel municipal y departamental.....	4
Fichas de caracterización de mercados.....	5
Alta Verapaz.....	6
Baja Verapaz.....	7
Chimaltenango.....	8
Chiquimula.....	9
El Progreso.....	10
Escuintla.....	11
Guatemala.....	12
Huehuetenango.....	15
Izabal.....	16
Jalapa.....	17
Jutiapa.....	18
Petén.....	19
Quetzaltenango.....	22
Quiché.....	23
Retalhuleu.....	24
Sacatepéquez.....	25
San Marcos.....	26
Santa Rosa.....	27
Sololá.....	28
Suchitepéquez.....	29
Totonicapán.....	30
Zacapa.....	31

## INTRODUCCIÓN

*El Decreto 114-97 del Congreso de la República de Guatemala, Ley del Organismo Ejecutivo, en el Artículo 29 establece: “Al Ministerio de Agricultura, Ganadería y Alimentación le corresponde atender los asuntos concernientes al régimen Jurídico que rige la producción agrícola, pecuaria e hidrobiológica, esta última en lo que le atañe, así como aquellas que tienen por objeto mejorar las condiciones alimenticias de la población, la sanidad agropecuaria y el desarrollo productivo nacional”.*

En este sentido, este Ministerio dentro de sus lineamientos busca promover acciones que contribuyan al aumento y diversificación de la producción, para impulsar el desarrollo social a través de la comercialización de productos agrícolas, pecuarios e hidrobiológicos, con el objetivo de fortalecer la economía a nivel nacional. Asimismo, pretende apoyar en la generación y difusión de información referente al sector agrícola, para facilitar la toma de decisiones y que estas se encuentren sustentadas en datos confiables y oportunos.

Basado en el eje 2 "Mercado de los sectores agrícola, pecuario e hidrobiológico" y eje 7 "Fortalecimiento Institucional" del Plan Estratégico Institucional del MAGA, se elaboraron las Fichas de Caracterización de los mercados monitoreados por la Dirección de Coordinación Regional y Extensión Rural -DICORER- y Comercio Internacional de Planeamiento para la recopilación de información de precios de productos agrícolas, pecuarios, hidrobiológicos, abarrotos e insumos agrícolas comercializados, con el fin de contar con información de referencia para los diferentes actores del sector que participan en la toma de decisiones.

## LOCALIZACIÓN DE LOS MERCADOS A NIVEL NACIONAL

### MERCADOS MONITOREADOS A NIVEL NACIONAL

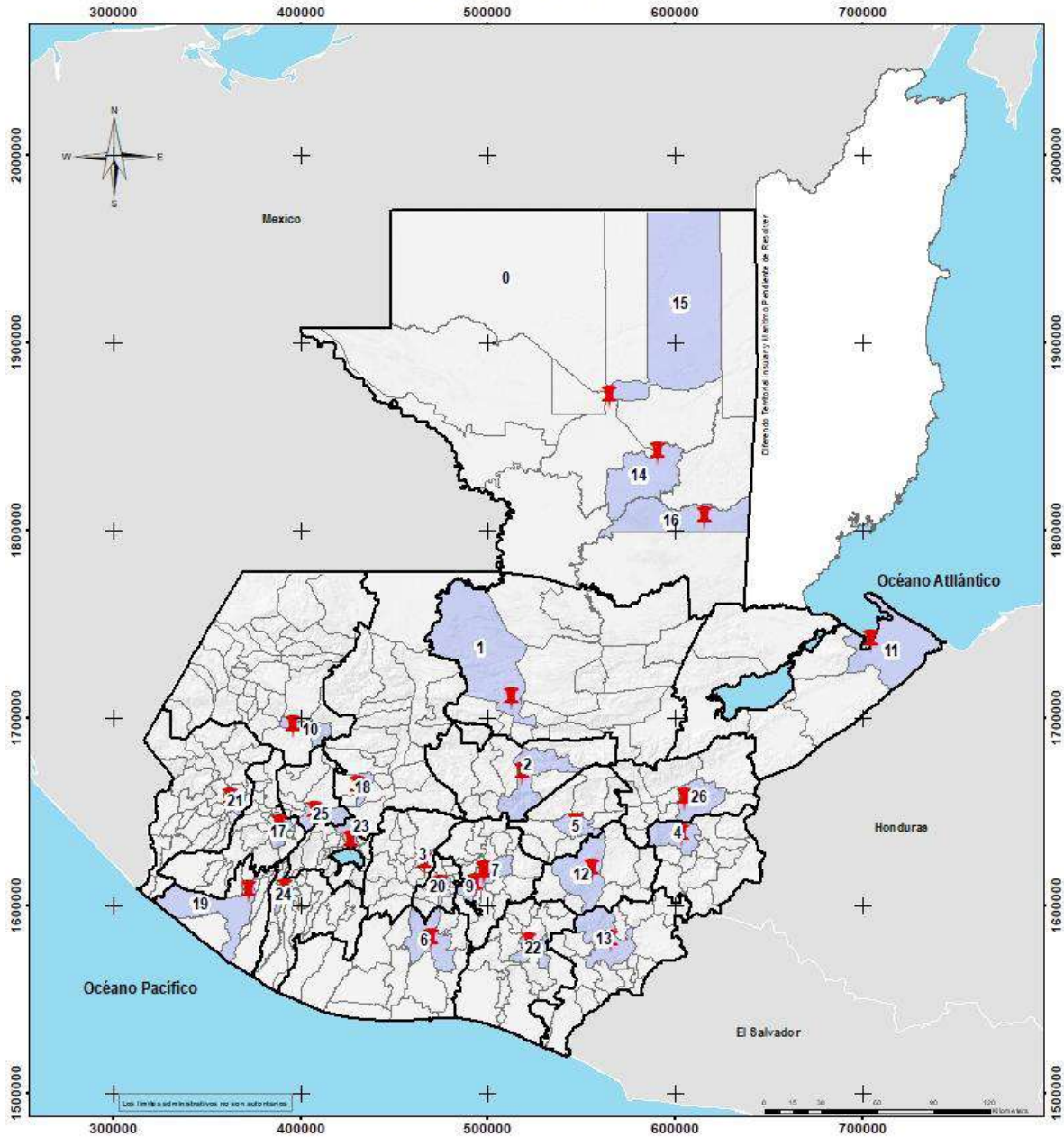



**Ministerio de Agricultura Ganadería y Alimentación**



Datos del Sistema de Información de Mercados (SIM), recolectados y procesados por DICORER y Planeamiento -MAGA-

Elaborado por: Planeamiento

**Leyenda**

-  Limite Departamental
-  Limite municipal
-  Cuerpos de agua

3a. Avenida 8-32 zona 9  
Teléfono: 2361 7785



**UBICACIÓN DE MERCADOS A NIVEL DEPARTAMENTAL Y MUNICIPAL**

No.	DEPARTAMENTO	MUNICIPIO	MERCADO
1	Alta Verapaz	Cobán	Meta Mercado Talpetate
2	Baja Verapaz	Salamá	Mercado La Terminal
3	Chimaltenango	Chimaltenango	Mercado La Terminal
4	Chiquimula	Chiquimula	Mercado La Terminal
5	El Progreso	Guastatoya	Centro de Comercialización
6	Escuintla	Escuintla	Mercado No. 1
7	Guatemala	Guatemala	Mercado Central de Mayoreo (CENMA)
8			Mercado Depósitos Mayoristas
9		Villa Nueva	Mercado La Terminal
10	Huehuetenango	Huehuetenango	Mercado La Terminal
11	Izabal	Puerto Barrios	Mercado La Revolución
12	Jalapa	Jalapa	Mercado Municipal
13	Jutiapa	Jutiapa	Mercado La Terminal
14	Petén	Flores	Mercado Municipal
		El Chal	Mercado Municipal
16		Poptún	Mercado Municipal
17	Quetzaltenango	Quetzaltenango	Mercado Terminal Minerva
18	Quiché	Santa Cruz del Quiché	Mercado Municipal
19	Retalhuleu	Retalhuleu	Mercado La Terminal
20	Sacatepéquez	Antigua Guatemala	Mercado Central
21	San Marcos	San Pedro Sacatepéquez	Plaza La Terminal
22	Santa Rosa	Cuilapa	Mercado Municipal
23	Sololá	Sololá	Mercado Municipal
24	Suchitepéquez	Mazatenango	Mercado No. 3 Antigua Terminal
25	Totonicapán	Totonicapán	Mercado Municipal
26	Zacapa	Zacapa	Mercado Municipal

**Fuente:** Planeamiento MAGA con datos de la Dirección de Coordinación Regional y Extensión Rural -DICORER-.

# FICHAS DE CARACTERIZACIÓN DE MERCADOS





MINISTERIO DE AGRICULTURA,  
GANADERÍA Y ALIMENTACIÓN

## Meta Mercado Talpetate

Cobán, Alta Verapaz

<b>Departamento:</b>	Alta Verapaz	<b>Municipio:</b>	Cobán			
<b>Perímetro:</b>	1,570 metros. Colinda con la 6ta. calle, 11 avenida zona 6 y ruta nacional CA-14					
<b>Dirección:</b>	11 avenida 6-24 zona 6, Cobán, Alta Verapaz					
<b>Ubicación geográfica:</b>	Latitud: 15° 27' 35.9"N / Longitud: 90° 23' 6.8"W					
<b>Horario de mayor abastecimiento:</b>	Piso de plaza, de 06:00 a 17:00 hrs. Mayoreo las 24 hrs abierto.	<b>Apertura:</b>	06:00 hrs todos los días	<b>Cierre:</b>	17:00 hrs todos los días	
<b>Infraestructura de área techada:</b>	<p><b>Área de piso de plaza:</b> Galpón de piso de concreto, techo y paredes de lámina, al aire libre estructuras con membrana arquitectónica.</p> <p><b>Área de mayoreo:</b> Galpones individuales con piso de concreto, techo y pared de lámina.</p>			<b>Área de construcción:</b>	37,539.00 m <sup>2</sup>	
<b>Servicios:</b>	Administración, mini Muni, energía eléctrica, alumbrado público, agua potable, sanitarios, servicio de limpieza, basureros, extracción de basura, seguridad, parqueo, servicio bancario, fletos, taxis, transporte público.			<b>Arbitrio:</b>	El monto varía según lo establecido en el Acuerdo Gubernativo de fecha 19 de noviembre 1980.	
<b>Principales días de abastecimiento</b>						
<b>Lunes</b>	<b>Martes</b>	<b>Miércoles</b>	<b>Jueves</b>	<b>Viernes</b>	<b>Sábado</b>	<b>Domingo</b>
X	X	X	X	X	X	X
<b>Día(s) de mayor afluencia</b>						
<b>Lunes</b>	<b>Martes</b>	<b>Miércoles</b>	<b>Jueves</b>	<b>Viernes</b>	<b>Sábado</b>	<b>Domingo</b>
X				X		

### Productos que se comercializan:

Hidrobiológicos, pecuarios, lácteos, vegetales, legumbres, frutas, abarrotes, especias, granos básicos, animales vivos, flores, plásticos, artesanías, librería, carbón, ropa, zapatos, productos de cuero, comedores, depósitos, medicina, ferretería, cerería y mueblería.



### CLASIFICACIÓN DEL MERCADO

<b>Por tipo de Oferentes:</b>	Mayorista	Detallista	Mixto	Acopio	Especializado	Otros
	X	X	X		X	
<b>Por ubicación</b>	Terminal		Central		Municipal	Plaza
	X					
<b>Por cobertura</b>	Internacional		Nacional		Regional	Local
			X		X	X

DIRECCIÓN DE COORDINACIÓN REGIONAL Y EXTENSIÓN RURAL -DICORER- Y PLANEAMIENTO



MINISTERIO DE AGRICULTURA,  
GANADERÍA Y ALIMENTACIÓN

## Mercado La Terminal

Salamá, Baja Verapaz

<b>Departamento:</b>	Baja Verapaz	<b>Municipio:</b>	Salamá			
<b>Perímetro:</b>	770 metros. 1ra avenida y 4ta calle, barrio Agua Caliente, zona 3					
<b>Dirección:</b>	1ra avenida, barrio Agua Caliente, zona 3					
<b>Ubicación geográfica:</b>	Latitud: 15° 06' 05"N / Longitud: 90° 19' 41"W					
<b>Horario de mayor abastecimiento:</b>	De 02:00 a 04:00 hrs	<b>Apertura:</b>	Lunes 07:00 hrs y viernes 06:00 hrs			
		<b>Cierre:</b>	Lunes 16:00 hrs y viernes 17:00 hrs			
<b>Infraestructura de área techada:</b>	Galpones de piso de concreto y techo de lámina.		<b>Área de construcción:</b>			
			4,195.90 m <sup>2</sup>			
<b>Servicios:</b>	Energía eléctrica, alumbrado público, agua potable, sanitarios, basurero, extracción de basura, seguridad municipal, parqueo, servicio de limpieza, fletos, taxis y transporte colectivo.		<b>Arbitrio:</b>			
			Q. 5.00 día lunes y Q. 10.00 día viernes			
<b>Principales días de abastecimiento</b>						
<b>Lunes</b>	<b>Martes</b>	<b>Miércoles</b>	<b>Jueves</b>	<b>Viernes</b>	<b>Sábado</b>	<b>Domingo</b>
X				X		
<b>Día(s) de mayor afluencia</b>						
<b>Lunes</b>	<b>Martes</b>	<b>Miércoles</b>	<b>Jueves</b>	<b>Viernes</b>	<b>Sábado</b>	<b>Domingo</b>
X				X		

**Productos que se comercializan:**

Lácteos, carnes, vegetales, frutas, abarros, especias, granos básicos, animales vivos (aves de corral, conejos, lechones), plásticos, artesanías, carbón, flores, plantas medicinales y para jardín.



CLASIFICACIÓN DEL MERCADO						
Por tipo de Oferentes:	Mayorista	Detallista	Mixto	Acopio	Especializado	Otros
			X			
Por ubicación	Terminal		Central		Municipal	Plaza
	X					
Por cobertura	Internacional		Nacional		Regional	Local
			X		X	X

DIRECCIÓN DE COORDINACIÓN REGIONAL Y EXTENSIÓN RURAL -DICORER- Y PLANEAMIENTO

Fuente: Planeamiento MAGA con datos de la Dirección de Coordinación Regional y Extensión Rural -DICORER-.





MINISTERIO DE AGRICULTURA,  
GANADERÍA Y ALIMENTACIÓN

## Mercado La Terminal

Chimaltenango, Chimaltenango

<b>Departamento:</b>	Chimaltenango	<b>Municipio:</b>	Chimaltenango			
<b>Perímetro:</b>	De 3ra a 6ta calle, zona 2, abarcando de la 5ta avenida a 6ta avenida					
<b>Dirección:</b>	5ta avenida, zona 2 Chimaltenango, Chimaltenango					
<b>Ubicación geográfica:</b>	Latitud: 14°39' 50"N / Longitud: 90°48' 54"W					
<b>Horario de mayor abastecimiento:</b>	De 00:00 a 07:00 hrs	<b>Apertura:</b>	07:00 hrs todos los días	<b>Cierre:</b>	19:00 hrs todos los días	
<b>Infraestructura de área techada:</b>	Galera techada con piso de adoquín y concreto, cuenta con oficinas de administración.				<b>Área de construcción:</b>	7,500.00 m <sup>2</sup>
<b>Servicios:</b>	Administración, energía eléctrica, alumbrado público en los alrededores, agua potable, sanitarios, basurero, extracción de basura, seguridad, parqueo y servicio de limpieza.				<b>Arbitrio:</b>	Q. 1.00 m <sup>2</sup> /día
<b>Principales días de abastecimiento</b>						
<b>Lunes</b>	<b>Martes</b>	<b>Miércoles</b>	<b>Jueves</b>	<b>Viernes</b>	<b>Sábado</b>	<b>Domingo</b>
X		X		X		
<b>Día(s) de mayor afluencia</b>						
<b>Lunes</b>	<b>Martes</b>	<b>Miércoles</b>	<b>Jueves</b>	<b>Viernes</b>	<b>Sábado</b>	<b>Domingo</b>
		X		X		

### Productos que se comercializan:

Hidrobiológicos, pecuarios, lácteos, vegetales, frutas, abarrotes, especias, granos básicos, animales vivos, plásticos, artesanías, librería, carbón, ropa, zapatería, productos de cuero, comedores, depósitos, farmacias, agropecuarias, ferrería, otros.



CLASIFICACIÓN DEL MERCADO						
<b>Por tipo de Oferentes:</b>	Mayorista	Detallista	Mixto	Acopio	Especializado	Otros
			X			
<b>Por ubicación</b>	Terminal		Central		Municipal	Plaza
	X					
<b>Por cobertura</b>	Internacional		Nacional		Regional	Local
					X	

DIRECCIÓN DE COORDINACIÓN REGIONAL Y EXTENSIÓN RURAL -DICORER- Y PLANEAMIENTO



MINISTERIO DE AGRICULTURA,  
GANADERÍA Y ALIMENTACIÓN

## Mercado La Terminal

Chiquimula, Chiquimula

<b>Departamento:</b>	Chiquimula	<b>Municipio:</b>	Chiquimula			
<b>Perímetro:</b>	10ma avenida entre 1ra calle y 1ra calle "A", zona 1, Chiquimula					
<b>Dirección:</b>	10ma avenida entre 1ra calle y 1ra calle "A", zona 1, Chiquimula					
<b>Ubicación geográfica:</b>	Latitud: 14°48'10"N / Longitud: 89°32'29"W					
<b>Horario de mayor abastecimiento:</b>	22:00 hrs	<b>Apertura:</b>	05:00 hrs todos los días	<b>Cierre:</b>	18:00 hrs todos los días	
<b>Infraestructura de área techada:</b>	Segundo nivel, estructura metálica, piso concreto, barrotes de hierro en ventanas y puertas.		<b>Área de construcción:</b>	7,500.00 m²		
<b>Servicios:</b>	Administración, energía eléctrica, alumbrado público, agua potable, sanitarios, basurero, extracción de basura, seguridad municipal, parqueo, servicios de limpieza, servicios bancarios, estación de Policía Nacional Civil, estación de Bomberos Municipales, fleteros, taxis y transporte colectivo.		<b>Arbitrio:</b>	Locales internos: Q. 80.00 mensual Locales externos: Q. 110.00 mensual		
<b>Principales días de abastecimiento</b>						
<b>Lunes</b>	<b>Martes</b>	<b>Miércoles</b>	<b>Jueves</b>	<b>Viernes</b>	<b>Sábado</b>	<b>Domingo</b>
	X		X		X	
<b>Día(s) de mayor afluencia</b>						
<b>Lunes</b>	<b>Martes</b>	<b>Miércoles</b>	<b>Jueves</b>	<b>Viernes</b>	<b>Sábado</b>	<b>Domingo</b>
	X		X		X	

### Productos que se comercializan:

Vegetales, frutas, abarrotes, especias, granos básicos, carne de bovino congelada, hidrobiológicos, comida, plásticos, artesanías, ropa, zapatos, productos de cuero, productos de depósito, medicamentos (farmacias) y productos para la construcción.



### CLASIFICACIÓN DEL MERCADO

<b>Por tipo de Oferentes:</b>	Mayorista	Detallista	Mixto	Acopio	Especializado	Otros
			X			
<b>Por ubicación</b>	Terminal		Central		Municipal	Plaza
	X					
<b>Por cobertura</b>	Internacional		Nacional		Regional	Local
					X	

DIRECCIÓN DE COORDINACIÓN REGIONAL Y EXTENSIÓN RURAL -DICORER- Y PLANEAMIENTO



MINISTERIO DE AGRICULTURA,  
GANADERÍA Y ALIMENTACIÓN

## Mercado Centro de Comercialización Guastatoya, El Progreso

<b>Departamento:</b>	El Progreso	<b>Municipio:</b>	Guastatoya
<b>Perímetro:</b>	321.69 metros. Barrio el Porvenir		
<b>Dirección:</b>	Barrio el Porvenir, Guastatoya, El Progreso		
<b>Ubicación geográfica:</b>	Latitud: 14°51'26.6"N / Longitud: 90°04'14.2"W		
<b>Horario de mayor abastecimiento:</b>	De 05:00 a 06:30 hrs	<b>Apertura:</b>	06:00 hrs todos los días
		<b>Cierre:</b>	18:00 hrs todos los días
<b>Infraestructura de área techada:</b>	Techo de lamina troquelada en el edificio administrativo, paredes de block y piso de concreto.		<b>Área de construcción:</b>
			3,351.19 m <sup>2</sup>
<b>Servicios:</b>	Alumbrado público, agua potable, sanitarios, energía eléctrica, extracción de basura, seguridad municipal y taxis.		<b>Arbitrio:</b>
			Según tarifario vigente.
<b>Principales días de abastecimiento</b>			
<b>Lunes</b>	<b>Martes</b>	<b>Miércoles</b>	<b>Jueves</b>
	X		
			<b>Viernes</b>
			X
			<b>Sábado</b>
			X
			<b>Domingo</b>
<b>Día(s) de mayor afluencia</b>			
<b>Lunes</b>	<b>Martes</b>	<b>Miércoles</b>	<b>Jueves</b>
	X		
			<b>Viernes</b>
			X
			<b>Sábado</b>
			X
			<b>Domingo</b>

**Productos que se comercializan:**

Vegetales, frutas, carne de bovino, cerdo, hidrobiológicos, lácteos, granos básicos, especias, comida, ropa y zapatos.

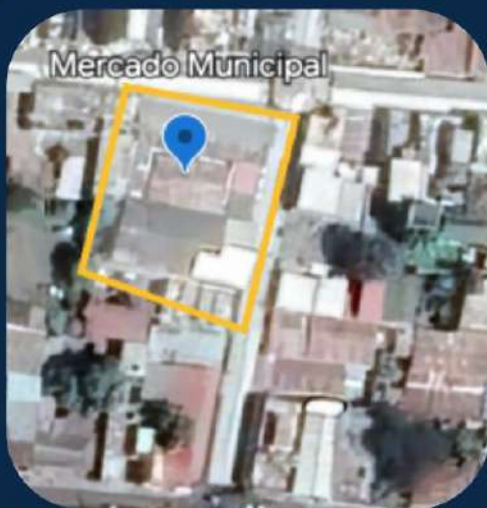

CLASIFICACIÓN DEL MERCADO						
Por tipo de Oferentes:	Mayorista	Detallista	Mixto	Acopio	Especializado	Otros
		X				
Por ubicación	Terminal		Central		Municipal	Plaza
					X	
Por cobertura	Internacional		Nacional		Regional	Local
						X

DIRECCIÓN DE COORDINACIÓN REGIONAL Y EXTENSIÓN RURAL -DICORER- Y PLANEAMIENTO

Fuente: Planeamiento MAGA con datos de la Dirección de Coordinación Regional y Extensión Rural -DICORER-.





MINISTERIO DE AGRICULTURA,  
GANADERÍA Y ALIMENTACIÓN

## Mercado Central de Mayoreo (CENMA)

Villa Nueva, Guatemala

<b>Departamento:</b>	Guatemala	<b>Municipio:</b>	Villa Nueva
<b>Perímetro:</b>	21A avenida final Villa Lobos I		
<b>Dirección:</b>	21A avenida final Villa Lobos I, zona 12 de Villa Nueva		
<b>Ubicación geográfica:</b>	Latitud: 14°33'48"N / Longitud: 90°33'45"W		
<b>Horario de mayor abastecimiento:</b>	De 22:00 a 10:00 hrs	<b>Apertura:</b>	24:00 hrs todos los días
		<b>Cierre:</b>	No aplica
<b>Infraestructura de área techada:</b>	Galpones con piso de concreto, techo de lámina, edificio administrativo con paredes de block.		<b>Área de construcción:</b>
			389,200 m <sup>2</sup>
<b>Servicios:</b>	Administración, energía eléctrica, alumbrado público, agua potable, sanitarios, basurero, extracción de basura, seguridad municipal, parqueo, servicio de limpieza, servicios bancarios, estación de Policía Nacional Civil, estación de Bomberos Municipales, fleteros, taxis y transporte colectivo.		<b>Arbitrio:</b>
			Según tarifario
<b>Principales días de abastecimiento</b>			
<b>Lunes</b>	<b>Martes</b>	<b>Miércoles</b>	<b>Jueves</b>
X	X	X	X
			<b>Viernes</b>
			X
			<b>Sábado</b>
			<b>Domingo</b>
<b>Día(s) de mayor afluencia</b>			
<b>Lunes</b>	<b>Martes</b>	<b>Miércoles</b>	<b>Jueves</b>
X	X	X	X
			<b>Viernes</b>
			X
			<b>Sábado</b>
			<b>Domingo</b>

### Productos que se comercializan:

Vegetales, frutas, especias, granos básicos, carne de bovino congelada, comida, abarrotes, agroservicios, plásticos, artesanías, ropa, zapatos, productos de cuero, productos de depósito, medicamentos, productos para la construcción, otros.



CLASIFICACIÓN DEL MERCADO						
<b>Por tipo de Oferentes:</b>	<b>Mayorista</b>	<b>Detallista</b>	<b>Mixto</b>	<b>Acopio</b>	<b>Especializado</b>	<b>Otros</b>
			X			
<b>Por ubicación</b>	<b>Terminal</b>		<b>Central</b>		<b>Municipal</b>	<b>Plaza</b>
			X			
<b>Por cobertura</b>	<b>Internacional</b>		<b>Nacional</b>		<b>Regional</b>	<b>Local</b>
			X			

DIRECCIÓN DE COORDINACIÓN REGIONAL Y EXTENSIÓN  
RURAL -DICORER- Y PLANEAMIENTO

Fuente: Planeamiento MAGA con datos de la Dirección de Coordinación Regional y Extensión Rural -DICORER-.



MINISTERIO DE AGRICULTURA,  
GANADERÍA Y ALIMENTACIÓN

## Mercado Depósitos Mayoristas, 21 calle, zona 1 Ciudad de Guatemala

Guatemala, Guatemala

<b>Departamento:</b>	Guatemala	<b>Municipio:</b>	Guatemala
<b>Perímetro:</b>	21 y 22 calle, entre 2da. y 3ra. avenida, zona 1, Ciudad de Guatemala		
<b>Dirección:</b>	21 calle, zona 1, Ciudad de Guatemala		
<b>Ubicación geográfica:</b>	Latitud: 14°37'43.72"N / Longitud: 90°31'10.46"W		
<b>Horario de mayor abastecimiento:</b>	De 22:00 a 04:00 hrs	<b>Apertura:</b>	05:00 hrs todos los días
		<b>Cierre:</b>	17:00 hrs todos los días
<b>Infraestructura de área techada:</b>	Locales comerciales: edificaciones individuales de block y concreto.		<b>Área de construcción:</b>
			Sin datos
<b>Servicios:</b>	Agua, energía eléctrica y telefonía.		<b>Arbitrio:</b>
			No aplica
<b>Principales días de abastecimiento</b>			
<b>Lunes</b>	<b>Martes</b>	<b>Miércoles</b>	<b>Jueves</b>
X			
			<b>Viernes</b>
			X
			<b>Sábado</b>
			<b>Domingo</b>
<b>Día(s) de mayor afluencia</b>			
<b>Lunes</b>	<b>Martes</b>	<b>Miércoles</b>	<b>Jueves</b>
X			
			<b>Viernes</b>
			X
			<b>Sábado</b>
			<b>Domingo</b>

**Productos que se comercializan:**

Granos básicos, agroquímicos, especias, abarrotos, ropa, comida y productos diferenciados de temporada.



### CLASIFICACIÓN DEL MERCADO

<b>Por tipo de Oferentes:</b>	<b>Mayorista</b>	<b>Detallista</b>	<b>Mixto</b>	<b>Acopio</b>	<b>Especializado</b>	<b>Otros</b>
	X				X	
<b>Por ubicación</b>	<b>Terminal</b>		<b>Central</b>		<b>Cantonal</b>	<b>Plaza</b>
					X	
<b>Por cobertura</b>	<b>Internacional</b>		<b>Nacional</b>		<b>Regional</b>	<b>Local</b>
						X

DIRECCIÓN DE COORDINACIÓN REGIONAL Y EXTENSIÓN  
RURAL -DICORER- Y PLANEAMIENTO

Fuente: Planeamiento MAGA.



MINISTERIO DE AGRICULTURA,  
GANADERÍA Y ALIMENTACIÓN

## Mercado La Terminal

Guatemala, Guatemala

<b>Departamento:</b>	Guatemala	<b>Municipio:</b>	Guatemala			
<b>Perímetro:</b>	De 6ta. calle zona 4 a 2da. calle zona 9, abarcando de la 0 avenida a la 5ta avenida.					
<b>Dirección:</b>	0 avenida entre 7ma y 8va calle zona 4					
<b>Ubicación geográfica:</b>	Latitud: 14°37'03.6"N / Longitud: 90°31'20.2"W					
<b>Horario de mayor abastecimiento:</b>	De 0:00 a 06:00 hrs	<b>Apertura:</b> 06:00 hrs todos los días	<b>Cierre:</b> 18:00 hrs todos los días			
<b>Infraestructura de área techada:</b>	Concreto, madera, tabla yeso, lámina y piso de concreto.	<b>Área de construcción</b>	8,999.17 m <sup>2</sup>			
<b>Servicios:</b>	Administración, energía eléctrica, alumbrado público en los alrededores, agua potable, sanitarios, basurero, extracción de basura, seguridad, parqueo, servicios bancarios y estación de Policía Nacional Civil.		<b>Arbitrio:</b> Q.0.50/m <sup>2</sup> / día			
<b>Principales días de abastecimiento</b>						
<b>Lunes</b>	<b>Martes</b>	<b>Miércoles</b>	<b>Jueves</b>	<b>Viernes</b>	<b>Sábado</b>	<b>Domingo</b>
X		X		X		
<b>Día(s) de mayor afluencia</b>						
<b>Lunes</b>	<b>Martes</b>	<b>Miércoles</b>	<b>Jueves</b>	<b>Viernes</b>	<b>Sábado</b>	<b>Domingo</b>
				X	X	

**Productos que se comercializan:**

Hidrobiológicos, pecuarios, lácteos, vegetales, frutas, abarrotes, especias, granos básicos, animales vivos, comedores, plásticos, artesanías, librerías, carbón, ropa y zapaterías, productos de cuero, depósitos, farmacias, agropecuarias, ferreterías, otros.



CLASIFICACIÓN DEL MERCADO						
Por tipo de Oferentes:	Mayorista	Detallista	Mixto	Acopio	Especializado	Otros
			X			
Por ubicación	Terminal		Central		Municipal	Plaza
	X					
Por cobertura	Internacional		Nacional		Regional	Local
			X			

DIRECCIÓN DE COORDINACIÓN REGIONAL Y EXTENSIÓN  
RURAL -DICORER- Y PLANEAMIENTO







MINISTERIO DE AGRICULTURA,  
GANADERÍA Y ALIMENTACIÓN

## Mercado La Revolución

Puerto Barrios, Izabal

<b>Departamento:</b>	Izabal	<b>Municipio:</b>	Puerto Barrios			
<b>Perímetro:</b>	De la 8va. calle entre 6ta y 7ma avenida, abarcando parte de la 9na calle. Puerto Barrios, Izabal.					
<b>Dirección:</b>	8va. calle entre 6ta. y 7ma avenida, Puerto Barrios, Izabal.					
<b>Ubicación geográfica:</b>	Latitud: 15°44'0"N / Longitud: 88°35'56"W					
<b>Horario de mayor abastecimiento:</b>	De 22:00 a 04:00 hrs	<b>Apertura:</b>	06:00 hrs todos los días	<b>Cierre:</b>	18:00 hrs todos los días	
<b>Infraestructura de área techada:</b>	Piso de concreto, techo de lámina con costaneras de metal y paredes de block.			<b>Área de construcción:</b>	9,895.4 m <sup>2</sup>	
<b>Servicios:</b>	Servicio de energía eléctrica, alumbrado público en los alrededores, servicio de agua potable, sanitarios, basurero, extracción de basura, seguridad, parqueo, servicios de limpieza, farmacias, servicio de comida y taxis.			<b>Arbitrio:</b>	Q.1.67/m <sup>2</sup> / día	
<b>Principales días de abastecimiento</b>						
<b>Lunes</b>	<b>Martes</b>	<b>Miércoles</b>	<b>Jueves</b>	<b>Viernes</b>	<b>Sábado</b>	<b>Domingo</b>
X		X		X		
<b>Día(s) de mayor afluencia</b>						
<b>Lunes</b>	<b>Martes</b>	<b>Miércoles</b>	<b>Jueves</b>	<b>Viernes</b>	<b>Sábado</b>	<b>Domingo</b>
	X		X			

### Productos que se comercializan:

Vegetales, frutas, abarrotes, especias, granos básicos, venta de comida, plásticos, juguetes, artesanías, ropa, zapatos, productos de cuero, salones de belleza, farmacias, insumos agropecuarios, productos de cocina, artículos como celulares, accesorios para celulares, venta de aretes y collares.



### CLASIFICACIÓN DEL MERCADO

<b>Por tipo de Oferentes:</b>	Mayorista	Detallista	Mixto	Acopio	Especializado	Otros
			X			
<b>Por ubicación</b>	Terminal		Central		Municipal	Plaza
	X					
<b>Por cobertura</b>	Internacional		Nacional		Regional	Local
			X			

DIRECCIÓN DE COORDINACIÓN REGIONAL Y EXTENSIÓN RURAL -DICORER- Y PLANEAMIENTO





MINISTERIO DE AGRICULTURA,  
GANADERÍA Y ALIMENTACIÓN

## Mercado La Terminal

Jutiapa, Jutiapa

<b>Departamento:</b>	Jutiapa	<b>Municipio:</b>	Jutiapa
<b>Perímetro:</b>	540 metros. Calle 6 de septiembre hasta 4ta calle, zona 3 y de 1ra avenida a 3ra avenida, zona 3		
<b>Dirección:</b>	4ta Calle, 3ra avenida, Esquina, zona 3, Jutiapa		
<b>Ubicación geográfica:</b>	Latitud: 14°17' 30" N / Longitud: 89°53' 49" W		
<b>Horario de mayor abastecimiento:</b>	De 04:00 a 06:00 hrs	<b>Apertura:</b> 07:00 hrs todos los días	<b>Cierre:</b> 17:00 hrs todos los días
<b>Infraestructura de área techada:</b>	Techo y piso de concreto en la parte principal del mercado, en el contorno techos de lona, lámina y pavimento.		<b>Área de construcción:</b> 14,359.00 m <sup>2</sup>
<b>Servicios:</b>	Administración, energía eléctrica, alumbrado público, agua potable, sanitarios, basurero, extracción de basura, seguridad municipal, parqueo, servicio de limpieza, estación de Policía de mercado, fletes, taxis y transporte colectivo.		<b>Arbitrio:</b> Según tarifario vigente
<b>Principales días de abastecimiento</b>			
<b>Lunes</b>	<b>Martes</b>	<b>Miércoles</b>	<b>Jueves</b>
X	X	X	X
<b>Viernes</b>	<b>Sábado</b>	<b>Domingo</b>	
X	X	X	
<b>Día(s) de mayor afluencia</b>			
<b>Lunes</b>	<b>Martes</b>	<b>Miércoles</b>	<b>Jueves</b>
			X
<b>Viernes</b>	<b>Sábado</b>	<b>Domingo</b>	
		X	

### Productos que se comercializan:

Vegetales, frutas, abarrotes, flores, comida, especias, granos básicos, carne de bovino, cerdo, pescado, pollo, plásticos, artesanías, ropa, zapatos, productos de cuero, electrodomésticos, librería, productos de depósito, medicamentos, productos para construcción, otros.

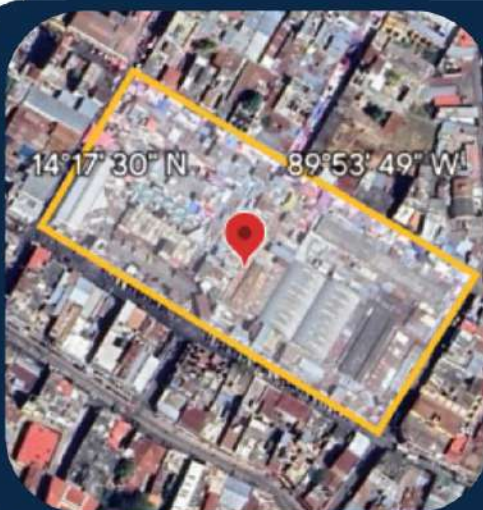

### CLASIFICACIÓN DEL MERCADO

<b>Por tipo de Oferentes:</b>	<b>Mayorista</b>	<b>Detallista</b>	<b>Mixto</b>	<b>Acopio</b>	<b>Especializado</b>	<b>Otros</b>
			X			
<b>Por ubicación</b>	<b>Terminal</b>		<b>Central</b>		<b>Municipal</b>	<b>Plaza</b>
	X					
<b>Por cobertura</b>	<b>Internacional</b>		<b>Nacional</b>		<b>Regional</b>	<b>Local</b>
	X		X		X	X

DIRECCIÓN DE COORDINACIÓN REGIONAL Y EXTENSIÓN  
RURAL -DICORER- Y PLANEAMIENTO



MINISTERIO DE AGRICULTURA,  
GANADERÍA Y ALIMENTACIÓN

## Mercado La Terminal

Flores, Petén

<b>Departamento:</b>	Petén		<b>Municipio:</b>	Flores		
<b>Perímetro:</b>	6ta y 7ma avenida, 10ma y 11va calle, Santa Elena, Flores					
<b>Dirección:</b>	6ta avenida, 10ma calle, Santa Elena, Flores					
<b>Ubicación geográfica:</b>	Latitud: 16°54'47.1"N / Longitud: 89°53'31.9"W					
<b>Horario de mayor abastecimiento:</b>	De 03:00 a 05:00 hrs	<b>Apertura:</b>	06:00 hrs todos los días	<b>Cierre:</b>	18:00 hrs todos los días	
<b>Infraestructura de área techada:</b>	Techo de lámina y paredes de block.			<b>Área de construcción:</b>	948.00 m <sup>2</sup>	
<b>Servicios:</b>	Administración, energía eléctrica, alumbrado público, agua potable, sanitarios, basurero, extracción de basura, seguridad municipal, parqueo, servicio de limpieza, servicios bancarios, taxis y transporte colectivo.			<b>Arbitrio:</b>	Q.3.33/día	
<b>Principales días de abastecimiento</b>						
<b>Lunes</b>	<b>Martes</b>	<b>Miércoles</b>	<b>Jueves</b>	<b>Viernes</b>	<b>Sábado</b>	<b>Domingo</b>
	X		X			
<b>Día(s) de mayor afluencia</b>						
<b>Lunes</b>	<b>Martes</b>	<b>Miércoles</b>	<b>Jueves</b>	<b>Viernes</b>	<b>Sábado</b>	<b>Domingo</b>
	X			X	X	

**Productos que se comercializan:**

Vegetales, frutas, abarrotes, especias, granos básicos, comedores, carne (bovino, porcino y aves), plásticos, artesanías, ropa, zapatos y farmacia.



CLASIFICACIÓN DEL MERCADO						
Por tipo de Oferentes:	Mayorista	Detallista	Mixto	Acopio	Especializado	Otros
			X			
Por ubicación	Terminal		Central		Municipal	Plaza
	X					
Por cobertura	Internacional		Nacional		Regional	Local
					X	

DIRECCIÓN DE COORDINACIÓN REGIONAL Y EXTENSIÓN RURAL -DICORER- Y PLANEAMIENTO

Fuente: Planeamiento MAGA con datos de la Dirección de Coordinación Regional y Extensión Rural -DICORER-.



MINISTERIO DE AGRICULTURA,  
GANADERÍA Y ALIMENTACIÓN

## Mercado Municipal

El Chal, Petén

<b>Departamento:</b>	Petén		<b>Municipio:</b>	El Chal		
<b>Perímetro:</b>	Barrio San Carlos, calle Principal, zona 2					
<b>Dirección:</b>	Barrio San Carlos, calle Principal, zona 2					
<b>Ubicación geográfica:</b>	Latitud: 16°38'33.9"N / Longitud: 89°39'07.1"W					
<b>Horario de mayor abastecimiento:</b>	De 04:00 a 06:30 hrs	<b>Apertura:</b>	06:30 hrs todos los días	<b>Cierre:</b>	18:00 hrs todos los días	
<b>Infraestructura de área techada:</b>	No cuenta con una infraestructura.			<b>Área de construcción:</b>	No aplica	
<b>Servicios:</b>	Servicios de extracción de basura, Servicios Bancarios y transporte colectivo.			<b>Arbitrio:</b>	No aplica	
<b>Principales días de abastecimiento</b>						
<b>Lunes</b>	<b>Martes</b>	<b>Miércoles</b>	<b>Jueves</b>	<b>Viernes</b>	<b>Sábado</b>	<b>Domingo</b>
X			X			
<b>Día(s) de mayor afluencia</b>						
<b>Lunes</b>	<b>Martes</b>	<b>Miércoles</b>	<b>Jueves</b>	<b>Viernes</b>	<b>Sábado</b>	<b>Domingo</b>
X	X		X			

**Productos que se comercializan:**

Vegetales, frutas, abarrotes, especias, comedores, granos básicos, carnes, plásticos, artesanías, ropa, zapatos, farmacia e insumos agropecuarios.



### CLASIFICACIÓN DEL MERCADO

<b>Por tipo de Oferentes:</b>	Mayorista	Detallista	Mixto	Acopio	Especializado	Otros
			X			
<b>Por ubicación</b>	Terminal		Central		Municipal	Plaza
					X	
<b>Por cobertura</b>	Internacional		Nacional		Regional	Local
						X

DIRECCIÓN DE COORDINACIÓN REGIONAL Y EXTENSIÓN RURAL -DICORER- Y PLANEAMIENTO

Fuente: Planeamiento MAGA con datos de la Dirección de Coordinación Regional y Extensión Rural -DICORER-.



MINISTERIO DE AGRICULTURA,  
GANADERÍA Y ALIMENTACIÓN

## Mercado Municipal

Poptún, Petén

<b>Departamento:</b>	Petén	<b>Municipio:</b>	Poptún
<b>Perímetro:</b>	285 metros. 5ta y 6ta avenida. 4ta calle zona 1, Poptún, Petén		
<b>Dirección:</b>	4ta calle "A" zona 1, Poptún, Petén		
<b>Ubicación geográfica:</b>	Latitud: 16°19'55.29"N / Longitud: 89°25'16.42"W		
<b>Horario de mayor abastecimiento:</b>	De 03:00 a 05:00 hrs	<b>Apertura:</b>	05:30 hrs todos los días
		<b>Cierre:</b>	18:00 hrs todos los días
<b>Infraestructura de área techada:</b>	Techos de lámina y locales de block		<b>Área de construcción:</b>
			988.00 m <sup>2</sup>
<b>Servicios:</b>	Energía eléctrica, alumbrado público, agua potable, sanitarios, extracción de basura, seguridad municipal, servicio de limpieza, servicios bancarios, taxis y transporte colectivo		<b>Arbitrio:</b>
			Según tarifario vigente.
<b>Principales días de abastecimiento</b>			
<b>Lunes</b>	<b>Martes</b>	<b>Miércoles</b>	<b>Jueves</b>
	X		
			<b>Viernes</b>
			X
			<b>Sábado</b>
			X
			<b>Domingo</b>
<b>Día(s) de mayor afluencia</b>			
<b>Lunes</b>	<b>Martes</b>	<b>Miércoles</b>	<b>Jueves</b>
		X	
			<b>Viernes</b>
			X
			<b>Sábado</b>
			X
			<b>Domingo</b>

**Productos que se comercializan:**

Vegetales, frutas, abarrotes, especias, comedores, granos básicos, carnes, plásticos, artesanías, ropa, zapatos, farmacias e insumos agropecuarios.



CLASIFICACIÓN DEL MERCADO						
<b>Por tipo de Oferentes:</b>	Mayorista	Detallista	Mixto	Acopio	Especializado	Otros
			X			
<b>Por ubicación</b>	Terminal		Central		Municipal	Plaza
			X			
<b>Por cobertura</b>	Internacional		Nacional		Regional	Local
					X	

DIRECCIÓN DE COORDINACIÓN REGIONAL Y EXTENSIÓN RURAL -DICORER- Y PLANEAMIENTO

Fuente: Planeamiento MAGA con datos de la Dirección de Coordinación Regional y Extensión Rural -DICORER-.











MINISTERIO DE AGRICULTURA,  
GANADERÍA Y ALIMENTACIÓN

## Mercado Central

Antigua Guatemala,  
Sacatepéquez

<b>Departamento:</b>	Sacatepéquez	<b>Municipio:</b>	Antigua Guatemala
<b>Perímetro:</b>	Calzada Santa Lucía, avenida La Recolectión, entre Ira calle y calle Landivar poniente finca La Pólvora		
<b>Dirección:</b>	4ta calle Poniente y Calzada Santa Lucía finca La Pólvora, La Antigua Guatemala		
<b>Ubicación geográfica:</b>	Latitud: 14°33'29"N / Longitud: 90°44'19"W		
<b>Horario de mayor abastecimiento:</b>	De 22:00 a 06:00 hrs	<b>Apertura:</b>	06:00 hrs todos los días
		<b>Cierre:</b>	20:00 hrs todos los días
<b>Infraestructura de área techada:</b>	Galpones de piso de concreto, techo de lámina duralita y paredes de block.	<b>Área de construcción:</b>	92,286.00 m <sup>2</sup>
<b>Servicios:</b>	Administración, energía eléctrica, alumbrado público, agua potable, sanitarios, basurero, extracción de basura, seguridad municipal, parqueo, servicio de limpieza, servicios bancarios, estación de Policía Nacional Civil, estación de bomberos voluntarios, fletos, taxis, y transporte colectivo	<b>Arbitrio:</b>	Q. 150.00/ mensual/ por local
<b>Principales días de abastecimiento</b>			
<b>Lunes</b>	<b>Martes</b>	<b>Miércoles</b>	<b>Jueves</b>
		X	
			X
			X
<b>Día(s) de mayor afluencia</b>			
<b>Lunes</b>	<b>Martes</b>	<b>Miércoles</b>	<b>Jueves</b>
X			X
			X

### Productos que se comercializan:

Hidrobiológicos, pecuarios, lácteos, carnes (pollo, res, cerdo), vegetales, frutas, abarrotes, especias, granos básicos, animales vivos, comedores, plásticos, artesanías, librería, carbón, ropa, zapatería, productos de cuero, depósitos, farmacias, agropecuarias y ferreterías.



### CLASIFICACIÓN DEL MERCADO

<b>Por tipo de Oferentes:</b>	Mayorista	Detallista	Mixto	Acopio	Especializado	Otros
			X			
<b>Por ubicación</b>	Terminal		Central		Municipal	Plaza
	X					
<b>Por cobertura</b>	Internacional		Nacional		Regional	Local
			X			

DIRECCIÓN DE COORDINACIÓN REGIONAL Y EXTENSIÓN RURAL -DICORER- Y PLANEAMIENTO

Fuente: Planeamiento MAGA con datos de la Dirección de Coordinación Regional y Extensión Rural -DICORER-.





MINISTERIO DE AGRICULTURA,  
GANADERÍA Y ALIMENTACIÓN

## Mercado Municipal de Cuilapa

Cuilapa, Santa Rosa

<b>Departamento:</b>	Santa Rosa	<b>Municipio:</b>	Cuilapa			
<b>Perímetro:</b>	Edificio Mercado Municipal, entre 1ra avenida y 2da avenida, zona 4 barrio La Parroquia, Cuilapa					
<b>Dirección:</b>	Edificio Mercado Municipal, 2da avenida, zona 4 barrio La Parroquia, Cuilapa, Santa Rosa					
<b>Ubicación geográfica:</b>	Latitud: 14°16'42.3"N / Longitud: 90°17'58.2"W					
<b>Horario de mayor abastecimiento:</b>	De 06:00 a 18:00 hrs	<b>Apertura:</b>	06:00 hrs	<b>Cierre:</b>	18:00 hrs	
<b>Infraestructura de área techada:</b>	Lámina, piso de concreto y paredes de block		<b>Área de construcción:</b>	Sin datos		
<b>Servicios:</b>	Administración, energía eléctrica, alumbrado público, agua potable, sanitarios, basurero, extracción de basura, seguridad municipal, servicio de limpieza, estación de Policía Municipal de Transito y transporte colectivo.			<b>Arbitrio:</b>	Q.0.50/m <sup>2</sup> /día	
<b>Principales días de abastecimiento</b>						
<b>Lunes</b>	<b>Martes</b>	<b>Miércoles</b>	<b>Jueves</b>	<b>Viernes</b>	<b>Sábado</b>	<b>Domingo</b>
X	X	X	X	X	X	X
<b>Día(s) de mayor afluencia</b>						
<b>Lunes</b>	<b>Martes</b>	<b>Miércoles</b>	<b>Jueves</b>	<b>Viernes</b>	<b>Sábado</b>	<b>Domingo</b>
X				X	X	

**Productos que se comercializan:**

Hidrobiológicos, pecuarios, lácteos, vegetales, frutas, comedores, abarrotes, especias, granos básicos, carbón, plásticos, artesanías, librería, ropa, zapatería, productos de cuero, depósitos, farmacias, fertilizantes, otros.

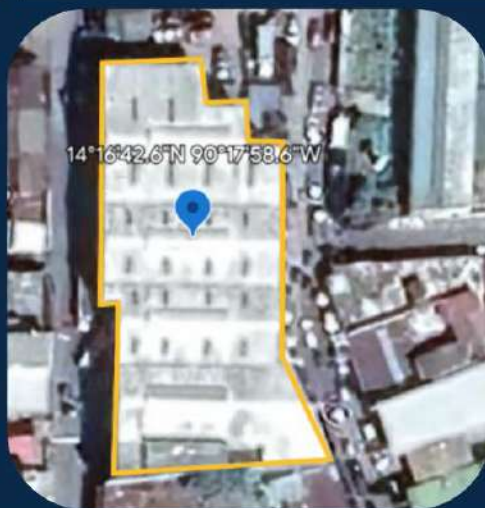

CLASIFICACIÓN DEL MERCADO						
<b>Por tipo de Oferentes:</b>	<b>Mayorista</b>	<b>Detallista</b>	<b>Mixto</b>	<b>Acopio</b>	<b>Especializado</b>	<b>Otros</b>
			X			
<b>Por ubicación</b>	<b>Terminal</b>		<b>Central</b>		<b>Municipal</b>	<b>Plaza</b>
			X			
<b>Por cobertura</b>	<b>Internacional</b>		<b>Nacional</b>		<b>Regional</b>	<b>Local</b>
						X

DIRECCIÓN DE COORDINACIÓN REGIONAL Y EXTENSIÓN  
RURAL -DICORER- Y PLANEAMIENTO

Fuente: Planeamiento MAGA con datos de la Dirección de Coordinación Regional y Extensión Rural -DICORER-



MINISTERIO DE AGRICULTURA,  
GANADERÍA Y ALIMENTACIÓN

## Mercado Municipal

Sololá, Sololá

<b>Departamento:</b>	Sololá	<b>Municipio:</b>	Sololá
<b>Perímetro:</b>	276.00 metros. 5ta avenida, 6ta avenida, 11 calle y 12 calle, zona 1, barrio El Carmen, Sololá		
<b>Dirección:</b>	6ta avenida, entre 11 calle, zona 1, barrio El Carmen Sololá		
<b>Ubicación geográfica:</b>	Latitud: 14° 11' 10.78"N / Longitud: 91° 11' 1.72"W		
<b>Horario de mayor abastecimiento:</b>	De 04:30 a 06:00 hrs y 18:00 a 20:00 hrs	<b>Apertura:</b>	06:00 hrs todos los días
		<b>Cierre:</b>	19:00 hrs de lunes a sábado. 16:00 hrs domingo
<b>Infraestructura de área techada:</b>	Piso de concreto, paredes de block, persianas de metal y techado de lámina.		<b>Área de construcción</b>
			31.332.00 m <sup>2</sup>
<b>Servicios:</b>	Servicios sanitarios, cajero automático, energía eléctrica, parqueo de descargas, agua potable, servicio de taxi y transporte colectivo.		<b>Arbitrio mensual:</b>
			Según tarifario vigente
<b>Principales días de abastecimiento</b>			
<b>Lunes</b>	<b>Martes</b>	<b>Miércoles</b>	<b>Jueves</b>
X	X	X	X
			<b>Viernes</b>
			X
			<b>Sábado</b>
			X
			<b>Domingo</b>
<b>Día(s) de mayor afluencia</b>			
<b>Lunes</b>	<b>Martes</b>	<b>Miércoles</b>	<b>Jueves</b>
	X		
			<b>Viernes</b>
			X
			<b>Sábado</b>
			<b>Domingo</b>
			X

**Productos que se comercializan:**

Granos Básicos, vegetales, frutas, abarrotes, carnes, ropa, zapatos, comedores, panadería, farmacias, artesanías, floristería, plásticos y joyería.



CLASIFICACIÓN DEL MERCADO						
Por tipo de Oferentes:	Mayorista	Detallista	Mixto	Acopio	Especializado	Otros
			X			
Por ubicación	Terminal		Central		Municipal	Plaza
			X			
Por cobertura	Internacional		Nacional		Regional	Local
			X		X	X

DIRECCIÓN DE COORDINACIÓN REGIONAL Y EXTENSIÓN  
RURAL -DICORER- Y PLANEAMIENTO





MINISTERIO DE AGRICULTURA,  
GANADERÍA Y ALIMENTACIÓN

## Mercado Municipal Totonicapán, Totonicapán

<b>Departamento:</b>	Totonicapán		<b>Municipio:</b>	Totonicapán		
<b>Perímetro:</b>	192.00 metros. De 5ta calle a 6ta calle, zona 3, abarcando de 9na avenida a 10ma avenida, zona 3					
<b>Dirección:</b>	9na avenida, entre 5ta y 6ta calle, zona 3					
<b>Ubicación geográfica:</b>	Latitud: 14°54'39"N / Longitud: 91°21'41"W					
<b>Horario de mayor abastecimiento:</b>	De 07:00 a 18:00 hrs	<b>Apertura:</b>	07:00 hrs todos los días	<b>Cierre:</b>	18:00 hrs todos los días	
<b>Infraestructura de área techada:</b>	De dos niveles, concreto, techo de lamina, piso de concreto y paredes de block.			<b>Área de construcción:</b>	2.300 m <sup>2</sup> por nivel	
<b>Servicios:</b>	Administración, energía eléctrica, alumbrado público en los alrededores, agua potable, sanitarios, basurero, extracción de basura, seguridad y servicio de limpieza.			<b>Arbitrio:</b>	Q. 1.00/m <sup>2</sup> /día	
<b>Principales días de abastecimiento</b>						
<b>Lunes</b>	<b>Martes</b>	<b>Miércoles</b>	<b>Jueves</b>	<b>Viernes</b>	<b>Sábado</b>	<b>Domingo</b>
X	X	X	X	X	X	
<b>Día(s) de mayor afluencia</b>						
<b>Lunes</b>	<b>Martes</b>	<b>Miércoles</b>	<b>Jueves</b>	<b>Viernes</b>	<b>Sábado</b>	<b>Domingo</b>
	X				X	

**Productos que se comercializan:**

Vegetales, especias, comedores, panaderías, abarrotes, carnicería, frutas, granos básicos, artesanías, ropa, zapatería y tiendas de productos de consumo diario.

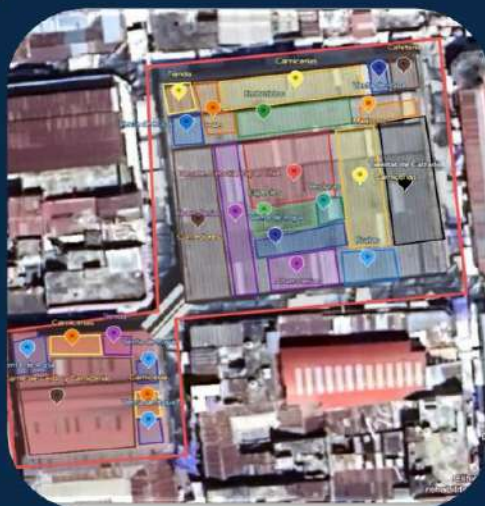

**CLASIFICACIÓN DEL MERCADO**

<b>Por tipo de Oferentes:</b>	Mayorista	Detallista	Mixto	Acopio	Especializado	Otros
		X				
<b>Por ubicación</b>	Terminal		Central		Municipal	Plaza
			X			
<b>Por cobertura</b>	Internacional		Nacional		Regional	Local
	X		X		X	X

**DIRECCIÓN DE COORDINACIÓN REGIONAL Y EXTENSIÓN RURAL -DICORER- Y PLANEAMIENTO**

Fuente: Planeamiento MAGA con datos de la Dirección de Coordinación Regional y Extensión Rural -DICORER-.



MINISTERIO DE AGRICULTURA,  
GANADERÍA Y ALIMENTACIÓN

## Mercado Municipal

Zacapa, Zacapa

<b>Departamento:</b>	Zacapa	<b>Municipio:</b>	Zacapa			
<b>Perímetro:</b>	Entre 5ta, 6ta y 7ma calle, 14va y 16va avenida, zona 1, Zacapa.					
<b>Dirección:</b>	6ta calle, 14va y 16va avenida, zona 1, Zacapa					
<b>Ubicación geográfica:</b>	Latitud: 14°58'22"N / Longitud: 89°31'48"W					
<b>Horario de mayor abastecimiento:</b>	De 03:00 a 06:30 hrs	<b>Apertura:</b> 08:00 hrs todos los días	<b>Cierre:</b> 18:00 hrs todos los días			
<b>Infraestructura de área techada:</b>	Locales y tarimas informales que en su mayoría cuenta con techos de lámina y otras cubiertas con nylon.		<b>Área de construcción:</b> 3,459.50 m <sup>2</sup>			
<b>Servicios:</b>	Administración municipal, energía eléctrica, alumbrado público, agua potable, servicios sanitarios, basurero municipal, extracción de basura, seguridad municipal, servicio de limpieza por empleados municipales, fletos, taxis y transporte colectivo.		<b>Arbitrio:</b> Q. 900.00/mes			
<b>Principales días de abastecimiento</b>						
<b>Lunes</b>	<b>Martes</b>	<b>Miércoles</b>	<b>Jueves</b>	<b>Viernes</b>	<b>Sábado</b>	<b>Domingo</b>
	X		X		X	
<b>Día(s) de mayor afluencia</b>						
<b>Lunes</b>	<b>Martes</b>	<b>Miércoles</b>	<b>Jueves</b>	<b>Viernes</b>	<b>Sábado</b>	<b>Domingo</b>
			X	X	X	X

### Productos que se comercializan:

Verduras, hidrobiológicos, frutas, abarrotes, especias, comida, granos básicos, carne de bovino, cerdo, pollo, plásticos, artesanías, ropa, calzado, productos de cuero, farmacias, insumos agropecuarios, ferreterías y librerías.



### CLASIFICACIÓN DEL MERCADO

<b>Por tipo de Oferentes:</b>	Mayorista	Detallista	Mixto	Acopio	Especializado	Otros
			X			
<b>Por ubicación</b>	Terminal		Central		Municipal	Plaza
			X			
<b>Por cobertura</b>	Internacional		Nacional		Regional	Local
						X

DIRECCIÓN DE COORDINACIÓN REGIONAL Y EXTENSIÓN RURAL -DICORER- Y PLANEAMIENTO





# FICHAS DE CARACTERIZACIÓN DE MERCADOS MONITOREADOS POR EL MINISTERIO DE AGRICULTURA, GANADERÍA Y ALIMENTACIÓN



**PLANEAMIENTO  
2023**