

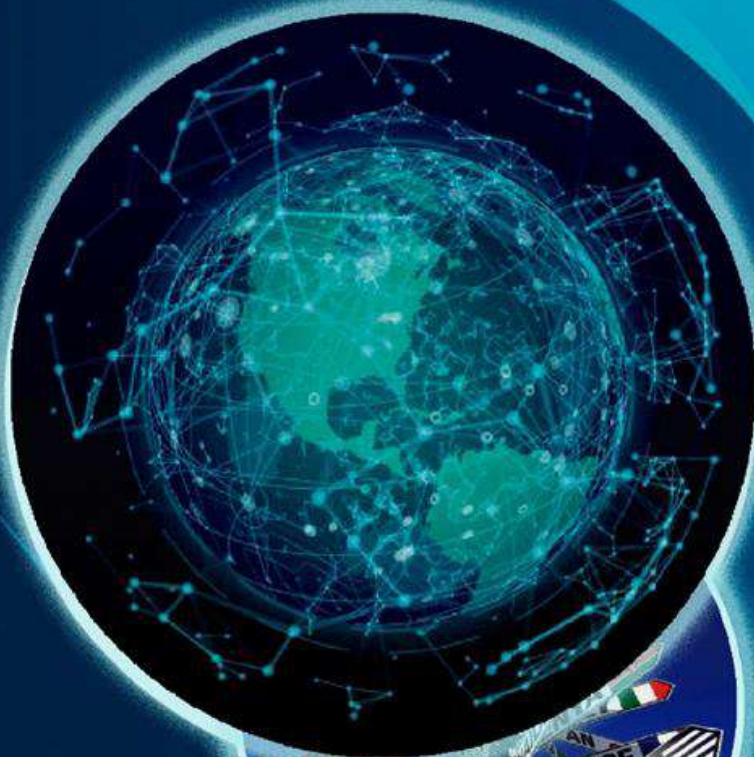

Ministerio de
**Agricultura,
Ganadería y
Alimentación**

INFORME SEMANAL DE PRECIOS INTERNACIONALES

**Del 2 al 6
de febrero
de 2026**



**AÑO
2026**



PBX: 1557
Ext. 7502



maga.gob.gt
precios.maga.gob.gt



Planeamiento
3a. Av. 8-32, zona 9,
Ciudad de Guatemala.



Para consultas:
infoprecios@maga.gob.gt

ÍNDICE

Contenido	Página
Introducción	1
Glosario	2
Precio internacional del maíz	4
Precio internacional del trigo	5
Precio internacional de la soya	6
Precio internacional del arroz	7
Precio internacional del café.....	8
Precio internacional del azúcar.....	9
Precio internacional del cacao.....	10

Tablas	Página
Tabla 1 <i>Precios a futuro de maíz, con base en la Bolsa de Futuros de Chicago (CBOT). (Dólares por tonelada métrica)</i>	4
Tabla 2 <i>Precios a futuro de trigo, con base en la Bolsa de Futuros de Chicago (CBOT). (Dólares por tonelada métrica)</i>	5
Tabla 3 <i>Precios a futuro de soya, con base en la Bolsa de Futuros de Chicago (CBOT). (Dólares por tonelada métrica)</i>	6
Tabla 4 <i>Precios a futuro de arroz, con base en la Bolsa de Futuros de Chicago (CBOT). (Dólares por tonelada métrica)</i>	7
Tabla 5 <i>Precios a futuro de café, con base en la Bolsa de Futuros de Nueva York (NYBOT). (Dólares por quintal) qq = quintal de 100 libras o 45.359 kg.....</i>	8
Tabla 6 <i>Precios a futuro de azúcar contrato No. 11, con base en la Bolsa de Futuros de Nueva York (NYBOT). (Centavos de dólar por libra).....</i>	9
Tabla 7 <i>Precio internacional del cacao, con base en la Bolsa de Futuros de Nueva York (NYBOT). (Dólares por tonelada métrica)</i>	10



Introducción

Al Ministerio de Agricultura, Ganadería y Alimentación -MAGA- en cumplimiento del Artículo 29 de la Ley del Organismo Ejecutivo, Decreto No. 114-97, *“le corresponde atender los asuntos concernientes al régimen jurídico que rigen la producción agrícola, pecuaria e hidrobiológica, esta última en lo que le atañe, así como aquellas que tienen por objeto mejorar las condiciones alimenticias de la población, la sanidad agropecuaria y el desarrollo productivo nacional”*.

Planeamiento, en cumplimiento de su función según lo estipulado en el Acuerdo Gubernativo No. 338-2010 (artículo 30, numeral. 9), *“brinda apoyo en información estratégica de mercados y en la comercialización de los productos, por lo que lleva a cabo la recopilación diaria de precios internacionales a futuro de productos agrícolas de importancia para Guatemala”* como: maíz, arroz, soya y trigo en la Bolsa de Valores de Chicago; café, azúcar y cacao en la Bolsa de Valores de Nueva York; productos que son conocidos como *commodities* y que se utilizan como insumos en la producción de otros bienes.

La información se recopila en la plataforma CME¹ Group, en la sección de productos agrícolas. Se procesa y presenta en los formatos del presente informe. Además, se busca información sobre los factores que explican el comportamiento de los precios en el mercado internacional; se realiza una síntesis y se incorpora a la sección correspondiente para brindar contexto referencial a las tablas; para ello, se toma como referencia los reportes de analistas, corredores de futuros o agencias reguladoras, para llevar a cabo el análisis de la dinámica comercial que se establece dentro de los mercados y así comprender el impacto de los diversos factores que puedan influir en el alza o baja de los precios.

El presente informe, tiene el propósito de servir como un instrumento de consulta para el productor, agencias de exportación y en general a organizaciones del Estado, encargadas de revisar cifras estadísticas en materia de precios en el marco del Comercio Internacional.

1 CME: Chicago Mercantile Exchange ≈ Bolsa de Mercancías de Chicago o Mercado de Futuros de Chicago.



Glosario

1. **Acre:** Unidad de superficie usada en Estados Unidos y otros países, equivalente a 4,047 m².
2. **Commodities:** Productos básicos de origen natural (como granos, metales o energía) que se comercializan a gran escala.
3. **CONAB:** Compañía Nacional de Abastecimiento de Brasil, responsable de regular y supervisar el suministro agrícola del país.
4. **Cwt:** Unidad de peso equivalente a 100 libras (45.36 kg) en Estados Unidos y 112 libras (50.80 kg) en el Reino Unido.
5. **Desviación Estándar:** Medida que indica qué tan dispersos están los datos con respecto a su promedio. A mayor dispersión, mayor desviación estándar.
6. **Edulcorante:** Sustancia que aporta sabor dulce a alimentos y bebidas. Puede ser natural o artificial.
7. **Fenómeno El Niño y La Niña:** Cambios en las corrientes oceánicas que modifican la temperatura del agua, causando alteraciones climáticas como sequías o lluvias.
8. **Flechas verdes y rojas:** Indican la variación diaria de los precios futuros. Una flecha verde significa que el precio de ese día es superior al del día anterior. Una flecha roja indica que el precio es inferior. La tendencia general de precios a lo largo de la semana se observa al leer la secuencia de flechas de forma vertical en cada columna.
9. **M:** Abreviatura de millones.
10. **Nomenclatura Numérica:** En este informe se utiliza el sistema de notación anglosajón, donde el punto (.) separa los decimales (ej., 169.80) y la coma (,) separa los miles (ej., 1,000). Esto difiere del sistema decimal latino usado en muchos países de Latinoamérica.
11. **NYBOT:** New York Board of Trade, fue absorbida en 2007 por el consorcio Intercontinental Exchange (ICE). Para los efectos de este informe, los precios históricos y de referencia se obtuvieron de la plataforma “Chicago Mercantile Exchange” (CME Group) que también integra el consorcio ICE. El CME-Group es el principal mercado de derivados a nivel internacional y es el lugar en el que todos los inversionistas gestionan los riesgos. Por tradición, cultura y marca, se sigue utilizando NYBOT a nivel internacional y, por ende, en estos informes también.



12. **Prima:** Es el monto adicional, expresado en dinero o porcentaje, que se incorpora directamente al precio cotizado de un contrato futuro con una fecha de vencimiento más lejana, en comparación con un contrato de vencimiento más cercano del mismo activo. Este sobreprecio es parte integral del valor del contrato y no constituye un pago o depósito separado. Su función es cubrir los costos tangibles de llevar el producto físico hasta esa fecha futura –como almacenamiento, seguro, transporte y financiamiento– sino que también incorpora una "prima de riesgo". Esta última compensa la incertidumbre que los operadores asumen sobre eventos futuros que podrían afectar el precio, como condiciones climáticas adversas, cambios en la oferta y demanda, o volatilidad geopolítica.
13. **Quintal (qq):** 100 lb = 45.359 kg. En algunos países de la región se utiliza como unidad de medida (ej., Guatemala).
14. **TM (Tonelada Métrica):** Unidad de peso equivalente a 1,000 kg. "TM" se utilizará en los títulos de tablas y figuras. En el cuerpo del trabajo, se abreviará como "t".
15. **Tonelada Corta (T corta):** Unidad de peso que equivale a 907.185 kg.
16. **Volatilidad:** Grado de variación en los precios de un activo. Mayor volatilidad implica cambios más bruscos.
17. **WASDE:** Informe del Departamento de Agricultura de EE.UU. sobre oferta y demanda mundial de productos agrícolas.



Precio internacional del maíz

Los precios del contrato futuro de maíz para marzo de 2026 en la Bolsa de Chicago (CBOT) cerraron la semana con un promedio de US\$ 169.17 por tonelada, representando un leve ascenso de 0.24 % frente al promedio de la semana anterior (US\$ 168.76/t) y un descenso de 0.38 % respecto al promedio al cuarto trimestre de 2025 (US\$ 169.81/t), reflejando una presión bajista en el corto plazo. No obstante, la perspectiva a largo plazo, proyectada en la tabla 1 de precios futuros, es alcista. La cotización media para septiembre de 2027 se ubica en US\$ 182.90 por tonelada, lo que implica una apreciación del 8.16 % (o una prima² de US\$ 13.73/t) sobre el nivel actual. El mercado mostró volatilidad durante la semana, con sesiones mixtas (tres días al alza y dos a la baja), lo que evidencia la incertidumbre y la falta de una dirección clara entre los operadores.

Tabla 1

*Precios a futuro de maíz, con base en la
Bolsa de Valores de Chicago (CBOT).
(Dólares por tonelada métrica)*

Fecha	2 de febrero			3 de febrero			4 de febrero			5 de febrero			6 de febrero		
Contrato	Último	Valor	Cierre	Último	Valor	Cierre	Último	Valor	Cierre	Último	Valor	Cierre	Último	Valor	Cierre
mar.-26	167.55	↓	168.57	168.65	↑	167.55	169.05	↑	168.65	171.25	↑	169.05	169.36	↓	171.25
may.-26	170.62	↓	171.49	171.49	↑	170.62	172.04	↑	171.49	174.40	↑	172.04	172.67	↓	174.40
jul.-26	173.06	↓	174.01	174.01	↑	173.06	174.48	↑	174.01	176.84	↑	174.48	175.27	↓	176.84
sep.-26	173.06	↓	173.69	173.77	↑	173.06	174.16	↑	173.77	175.97	↑	174.16	174.56	↓	175.97
dic.-26	178.97	↓	179.52	179.75	↑	178.97	179.99	↑	179.75	181.49	↑	179.99	180.15	↓	181.49
mar.-27	183.85	↓	184.32	184.71	↑	183.85	184.79	↑	184.71	186.05	↑	184.79	184.79	↓	186.05
may.-27	186.37	↓	186.76	187.16	↑	186.37	187.16	=	187.16	188.42	↑	187.16	187.16	↓	188.42
jul.-27	187.63	↓	188.02	188.57	↑	187.63	188.57	=	188.57	189.83	↑	188.57	188.34	↓	189.83
sep.-27	182.12	↓	182.67	182.90	↑	182.12	183.06	↑	182.90	183.93	↑	183.06	182.51	↓	183.93

Fuente: Planeamiento MAGA (2026), con datos de CME Group, del 2 al 6 de febrero de 2026.

Cierre = Se refiere al precio final del día anterior en la bolsa de valores.

Último = Se refiere al precio final del día en la bolsa de valores.

Valor = Se refiere al alza o baja del último precio registrado respecto al precio de cierre del día anterior.

² Prima: para ampliación del término, ver glosario.



Precio internacional del trigo

Los futuros de trigo para marzo de 2026 promediaron US\$ 194.57 por tonelada, registrando un descenso del 0.50 % respecto a la semana anterior (US\$ 195.55/t). A pesar de esta leve corrección, el precio actual se mantiene un 1.23 % por encima del promedio del cuarto trimestre de 2025 (US\$ 192.21/t) y un 2.14 % superior al promedio de enero de 2026 (US\$ 190.49/t), confirmando una tendencia base positiva. La proyección a largo plazo (Tabla 2) consolida este panorama alcista. La cotización para julio de 2027 alcanza un promedio de US\$ 221.77/t, lo que representa una prima de US\$ 27.20/t y una apreciación del 13.97 % frente al contrato de marzo de 2026. Este avance refleja la expectativa de un mercado más ajustado. Así, la volatilidad del corto plazo coexiste con una firme perspectiva de fortalecimiento de precios en el horizonte futuro.

Tabla 2

*Precios a futuro de trigo, con base en la
Bolsa de Futuros de Chicago (CBOT).
(Dólares por tonelada métrica)*

Fecha	2 de febrero			3 de febrero			4 de febrero			5 de febrero			6 de febrero		
Contrato	Último	Valor	Cierre	Último	Valor	Cierre	Último	Valor	Cierre	Último	Valor	Cierre	Último	Valor	Cierre
mar.-26	193.86	↓	197.68	194.23	↑	193.86	193.49	↓	194.23	196.65	↑	193.49	194.59	↓	196.65
may.-26	197.09	↓	200.62	197.53	↑	197.09	197.02	↓	197.53	199.89	↑	197.02	198.05	↓	199.89
jul.-26	201.14	↓	204.15	201.58	↑	201.14	201.06	↓	201.58	203.78	↑	201.06	201.80	↓	203.78
sep.-26	205.84	↓	208.56	206.28	↑	205.84	205.84	↓	206.28	208.41	↑	205.84	206.35	↓	208.41
dic.-26	212.60	↓	215.17	213.19	↑	212.60	212.75	↓	213.19	215.17	↑	212.75	213.11	↓	215.17
mar.-27	218.40	↓	220.83	218.99	↑	218.40	218.70	↓	218.99	220.98	↑	218.70	218.85	↓	220.98
may.-27	221.42	↓	223.77	222.08	↑	221.42	221.78	↓	222.08	223.99	↑	221.78	221.93	↓	223.99
jul.-27	220.98	↓	223.18	221.64	↑	220.98	221.27	↓	221.64	223.55	↑	221.27	221.42	↓	223.55

Fuente: Planeamiento MAGA (2026), con datos de CME Group, del 2 al 6 de febrero de 2026.

Cierre = Se refiere al precio final del día anterior en la bolsa de valores.

Último = Se refiere al precio final del día en la bolsa de valores.

Valor = Se refiere al alza o baja del último precio registrado respecto al precio de cierre del día anterior.



Precio internacional de la soya

Los futuros de soya para marzo de 2026 promediaron US\$ 400.17 por tonelada, un ascenso del 1.97 % semanal y del 4.25 % respecto al segundo semestre de 2025. La proyección a mayo de 2027 se ubica en US\$ 405.46/t, con una prima de US\$ 5.29/t con respecto al promedio actual (US\$ 400.17/t), reflejando expectativas de un mercado más ajustado impulsado por una fuerte demanda china de 108 millones de toneladas métricas y por la política de biocombustibles que bajo el procesamiento (*crushing*) industrial se produce harina y aceite de soya. No obstante, este impulso alcista se ve frenado por una oferta global excepcional, liderada por la producción récord de Brasil (178 millones de toneladas³), y de un débil desempeño exportador de EE.UU. generando un aumento de inventario que actúa como un poderoso contrapeso al alza del precio.

Tabla 3

*Precios a futuro de soya, con base en la
Bolsa de Futuros de Chicago (CBOT).
(Dólares por tonelada métrica)*

Fecha	2 de febrero			3 de febrero			4 de febrero			5 de febrero			6 de febrero		
Contrato	Último	Valor	Cierre	Último	Valor	Cierre	Último	Valor	Cierre	Último	Valor	Cierre	Último	Valor	Cierre
mar.-26	389.56	↓	391.03	391.54	↑	389.56	401.31	↑	391.54	408.66	↑	401.31	409.77	↑	408.66
may.-26	394.04	↓	395.73	395.80	↑	394.04	405.87	↑	395.80	413.73	↑	405.87	414.69	↑	413.73
jul.-26	398.89	↓	400.65	400.65	↑	398.89	410.28	↑	400.65	417.85	↑	410.28	418.66	↑	417.85
ago.-26	398.01	↓	399.84	399.62	↑	398.01	407.27	↑	399.62	414.10	↑	407.27	414.47	↑	414.10
sep.-26	392.50	↓	394.11	394.04	↑	392.50	398.15	↑	394.04	403.23	↑	398.15	402.93	↓	403.23
nov.-26	395.07	↓	396.68	396.54	↑	395.07	399.55	↑	396.54	403.59	↑	399.55	401.98	↓	403.59
ene.-27	399.26	↓	400.95	400.73	↑	399.26	403.59	↑	400.73	407.19	↑	403.59	405.43	↓	407.19
mar.-27	400.36	↓	401.83	401.68	↑	400.36	403.96	↑	401.68	407.27	↑	403.96	405.43	↓	407.27
may.-27	402.42	↓	403.96	403.59	↑	402.42	405.72	↑	403.59	408.74	↑	405.72	406.83	↓	408.74

Fuente: Planeamiento MAGA (2026), con datos de CME Group, del 2 al 6 de febrero de 2026.

Cierre = Se refiere al precio final del día anterior en la bolsa de valores.

Último = Se refiere al precio final del día en la bolsa de valores.

Valor = Se refiere al alza o baja del último precio registrado respecto al precio de cierre del día anterior.

³ Fuente: USDA, World Agricultural Supply and Demand Estimates (WASDE), report No. 667, enero de 2026.



Precio internacional del arroz

Los futuros de arroz para marzo de 2026 promediaron US\$ 245.90/t esta semana, con un ascenso del 1.30 % frente a la semana anterior (US\$ 242.75/t). Este incremento representa una leve recuperación de 0.10 % respecto al segundo semestre de 2025 (US\$ 245.67/t), aunque el precio se mantiene un 9.44 % por debajo del promedio anual (US\$ 271.53/t). Esta tendencia bajista obedeció principalmente a una oferta global abundante y a inventarios cómodos en los principales países exportadores. No obstante, la proyección a marzo de 2027 se ubica en US\$ 282.45/t, lo que implica una prima de US\$ 36.55/t (14.86 %) frente al contrato actual, señalando una expectativa de mercado más ajustada a largo plazo. La volatilidad intradía fue predominantemente bajista, con solo dos sesiones al alza que actuaron como contrapeso, evitando caídas más pronunciadas.

Tabla 4

*Precios a futuro de arroz, con base en la
Bolsa de Futuros de Chicago (CBOT).
(Dólares por tonelada métrica)*

Fecha	2 de febrero			3 de febrero			4 de febrero			5 de febrero			6 de febrero		
Contrato	Último	Valor	Cierre	Último	Valor	Cierre	Último	Valor	Cierre	Último	Valor	Cierre	Último	Valor	Cierre
mar.-26	245.04	↑	243.17	244.49	↓	245.04	243.94	↓	244.49	248.46	↑	243.94	247.58	↓	248.46
may.-26	251.55	↑	249.67	250.78	↓	251.55	250.33	↓	250.78	254.85	↑	250.33	254.08	↓	254.85
jul.-26	258.05	↑	256.18	257.61	↓	258.05	257.17	↓	257.61	261.58	↑	257.17	260.92	↓	261.58
sep.-26	264.44	↑	263.01	264.11	↓	264.44	263.78	↓	264.11	267.97	↑	263.78	267.20	↓	267.97
nov.-26	270.95	↑	269.52	270.62	↓	270.95	270.29	↓	270.62	271.39	↑	270.29	270.62	↓	271.39
ene.-27	276.79	↑	275.36	276.46	↓	276.79	276.13	↓	276.46	277.23	↑	276.13	276.46	↓	277.23
mar.-27	282.63	↑	281.20	282.30	↓	282.63	281.97	↓	282.30	283.07	↑	281.97	282.30	↓	283.07

Fuente: Planeamiento MAGA (2026), con datos de CME Group, del 2 al 6 de febrero de 2026.

Cierre = Se refiere al precio final del día anterior en la bolsa de valores.

Último = Se refiere al precio final del día en la bolsa de valores.

Valor = Se refiere al alza o baja del último precio registrado respecto al precio de cierre del día anterior.



Precio internacional del café

Los futuros de café para marzo de 2026 promediaron US\$ 312.79/qq esta semana, con un marcado descenso del 10.74 % respecto a la anterior (US\$ 350.45/qq). Este retroceso consolida una tendencia bajista más amplia, ya que el precio actual se sitúa un 14.00 % por debajo del promedio anual 2025 (US\$ 363.73/qq). Esta perspectiva se proyecta en la Tabla 5, donde la columna "Último" muestra un descenso gradual, lo que en términos del mercado de futuros se traduce en presión vendedora. Dicha presión parece haber sido impulsada por fondos de cobertura (Hedge Funds⁴), quienes ajustaron posiciones de venta anticipando una oferta brasileña robusta. En paralelo, las comercializadoras físicas mantienen una actitud cautelosa, limitando sus compras a necesidades inmediatas⁵. Este comportamiento refuerza la solidez de la tendencia bajista observada.

Tabla 5

Precios a futuro de café, con base en la

Bolsa de Futuros de Nueva York (NYBOT).

(Dólares por quintal) qq = quintal de 100 libras o 45.359 kg

Fecha	2 de febrero			3 de febrero			4 de febrero			5 de febrero			6 de febrero		
Contrato	Último	Valor	Cierre	Último	Valor	Cierre	Último	Valor	Cierre	Último	Valor	Cierre	Último	Valor	Cierre
mar.-26	333.25	↑	332.25	317.10	↓	333.25	308.65	↓	317.10	308.40	↓	308.65	296.55	↓	308.40
may.-26	315.05	↓	315.35	300.90	↓	315.05	297.85	↓	300.90	296.50	↓	297.85	289.30	↓	296.50
jul.-26	308.50	↓	309.00	295.65	↓	308.50	293.00	↓	295.65	291.35	↓	293.00	284.00	↓	291.35
sep.-26	303.05	↓	303.75	290.75	↓	303.05	288.00	↓	290.75	286.55	↓	288.00	279.45	↓	286.55
dec.-26	297.95	↓	298.85	285.85	↓	297.95	283.20	↓	285.85	281.80	↓	283.20	275.15	↓	281.80
mar.-27	294.30	↓	295.25	282.35	↓	294.30	279.70	↓	282.35	278.60	↓	279.70	272.10	↓	278.60
may.-27	291.10	↓	291.90	279.15	↓	291.10	276.65	↓	279.15	276.00	↓	276.65	269.60	↓	276.00
jul.-27	287.55	↓	288.35	275.75	↓	287.55	273.45	↓	275.75	273.10	↓	273.45	266.75	↓	273.10

Fuente: Planeamiento MAGA (2026), con datos de CME Group, del 2 al 6 de febrero de 2026.

Cierre = Se refiere al precio final del día anterior en la bolsa de valores.

Último = Se refiere al precio final del día en la bolsa de valores.

Valor = Se refiere al alza o baja del último precio registrado respecto al precio de cierre del día anterior.

⁴ Nota: Los fondos de cobertura o hedge funds son vehículos de inversión privados que buscan obtener rentabilidades positivas independientemente de la dirección del mercado. Para lograrlo, utilizan estrategias sofisticadas como la compra y venta de activos (incluyendo futuros de commodities), el apalancamiento y la toma de posiciones tanto alcistas como bajistas. En el mercado de futuros de café, su actividad especulativa puede influir significativamente en la formación de precios, como se observa en la presión vendedora de esta semana.

⁵ Limitar las compras a necesidades inmediatas" significa que las comercializadoras no están comprando para construir inventarios (lo que sería un comportamiento alcista), sino que están operando "al día" o "sobre pedido", comprando solo lo estrictamente necesario para honrar los contratos de venta física que ya tienen firmados con sus clientes finales (tostadoras, retail).



Precio internacional del azúcar

Los futuros de azúcar para marzo de 2026 promediaron 14.34 ¢/lb esta semana, con un descenso del 2.18 % frente a la semana anterior. Este movimiento confirma una tendencia bajista más amplia, ya que el precio actual se sitúa un 15.55 % por debajo del promedio anual 2025 (16.98 ¢/lb). No obstante, el análisis de la curva de futuros revela un escenario dual. Mientras las fluctuaciones intradías fueron mayoritariamente a la baja, en la columna "Último" se observa una recuperación gradual en los contratos posteriores a octubre de 2026. Esta estructura, conocida como contango (es decir, cuando los precios futuros son más altos que el precio al contado), culmina con una proyección de 15.04 ¢/lb para octubre de 2027, lo que implica una prima del 4.88 % sobre el precio actual. Esto sugiere que el mercado anticipa un ajuste de oferta a futuro

Tabla 6

*Precios a futuro de azúcar contrato No. 11, con base en la
Bolsa de Futuros de Nueva York (NYBOT).
(Centavos de dólar por libra)*

Fecha	2 de febrero			3 de febrero			4 de febrero			5 de febrero			6 de febrero		
Contrato	Último	Valor	Cierre	Último	Valor	Cierre	Último	Valor	Cierre	Último	Valor	Cierre	Último	Valor	Cierre
mar.-26	14.26	↓	14.27	14.63	↑	14.26	14.44	↓	14.63	14.27	↓	14.44	14.11	↓	14.27
may.-26	13.78	↓	13.84	14.18	↑	13.78	14.05	↓	14.18	13.84	↓	14.05	13.71	↓	13.84
jul.-26	13.79	↓	13.85	14.17	↑	13.79	14.03	↓	14.17	13.82	↓	14.03	13.69	↓	13.82
oct.-26	14.14	↓	14.19	14.48	↑	14.14	14.34	↓	14.48	14.15	↓	14.34	14.04	↓	14.15
mar.-27	14.87	↓	14.91	15.19	↑	14.87	15.06	↓	15.19	14.88	↓	15.06	14.78	↓	14.88
may.-27	14.72	↓	14.75	15.02	↑	14.72	14.89	↓	15.02	14.72	↓	14.89	14.63	↓	14.72
jul.-27	14.73	↓	14.76	15.01	↑	14.73	14.88	↓	15.01	14.72	↓	14.88	14.63	↓	14.72
oct.-27	14.98	↓	15.01	15.26	↑	14.98	15.13	↓	15.26	14.97	↓	15.13	14.88	↓	14.97

Fuente: Planeamiento MAGA (2026), con datos de CME Group, del 2 al 6 de febrero de 2026.

Cierre = Se refiere al precio final del día anterior en la bolsa de valores.

Último = Se refiere al precio final del día en la bolsa de valores.

Valor = Se refiere al alza o baja del último precio registrado respecto al precio de cierre del día anterior.



Precio internacional del cacao

Los futuros de cacao a marzo de 2026 promediaron US\$ 4,200.40/t esta semana, registrando un descenso de 1.27 % semanal (US\$ 4,254.60/t). Este comportamiento bajista puntual se enmarca dentro de una tendencia bajista más amplia, que mantiene al precio en un 28.53 % por debajo del promedio del 4to trimestre de 2025 (US\$ 5,877.51/t) y un 16.06 % inferior intermensualmente al promedio de enero (US\$ 5,003.85/t). Sin embargo, al analizar la columna "Último", se observa una recuperación. Los precios aumentan de contrato en contrato, culminando en promedio de US\$ 4,414.80/t en septiembre de 2027. Esta estructura, conocida como contango, donde los precios futuros son superiores al precio cercano, sugiere que los operadores anticipan un progresivo ajuste de la oferta y una recuperación de precios en el mediano plazo.

Tabla 7

*Precio internacional del cacao, con base en la Bolsa de futuros de Nueva York (NYBOT).
(Dólares por tonelada métrica)*

Fecha	2 de febrero			3 de febrero			4 de febrero			5 de febrero			6 de febrero		
Contrato	Último	Valor	Cierre	Último	Valor	Cierre	Último	Valor	Cierre	Último	Valor	Cierre	Último	Valor	Cierre
mar.-26	4,210.00	▲	4,165.00	4,300.00	▲	4,210.00	4,086.00	▲	4,300.00	4,209.00	▲	4,086.00	4,197.00	▲	4,209.00
may.-26	4,271.00	▲	4,226.00	4,360.00	▲	4,271.00	4,159.00	▲	4,360.00	4,294.00	▲	4,271.00	4,286.00	▲	4,294.00
jul.-26	4,319.00	▲	4,273.00	4,404.00	▲	4,319.00	4,206.00	▲	4,404.00	4,345.00	▲	4,319.00	4,340.00	▲	4,345.00
sep.-26	4,361.00	▲	4,320.00	4,443.00	▲	4,361.00	4,247.00	▲	4,443.00	4,391.00	▲	4,361.00	4,395.00	▲	4,391.00
dic.-26	4,405.00	▲	4,362.00	4,486.00	▲	4,405.00	4,285.00	▲	4,486.00	4,445.00	▲	4,405.00	4,460.00	▲	4,445.00
mar.-27	4,405.00	▲	4,355.00	4,484.00	▲	4,405.00	4,281.00	▲	4,484.00	4,456.00	▲	4,405.00	4,473.00	▲	4,456.00
may.-27	4,396.00	▲	4,347.00	4,478.00	▲	4,396.00	4,274.00	▲	4,478.00	4,454.00	▲	4,396.00	4,473.00	▲	4,454.00
jul.-27	4,389.00	▲	4,344.00	4,475.00	▲	4,389.00	4,271.00	▲	4,475.00	4,451.00	▲	4,389.00	4,473.00	▲	4,451.00
sep.-27	4,390.00	▲	4,342.00	4,480.00	▲	4,390.00	4,273.00	▲	4,480.00	4,455.00	▲	4,390.00	4,476.00	▲	4,455.00

Fuente: Planeamiento MAGA (2026), con datos de CME Group, del 2 al 6 de febrero de 2026.

Cierre = Se refiere al precio final del día anterior en la bolsa de valores.

Último = Se refiere al precio final del día en la bolsa de valores.

Valor = Se refiere al alza o baja del último precio registrado respecto al precio de cierre del día anterior.



Ministerio de
**Agricultura,
Ganadería y
Alimentación**

INFORME SEMANAL DE PRECIOS INTERNACIONALES

**Del 2 al 6
de febrero
de 2026**

