



MINISTERIO DE AGRICULTURA,  
GANADERÍA Y ALIMENTACIÓN

Marzo  
2019

Planeamiento

# Informe Mensual de Precios al Mayorista y al Detallista

De Productos  
Agropecuarios e Indicadores



3ª. Avenida 8-32, zona 9



infoprecios@maga.gob.gt



web.maga.gob.gt  
precios.maga.gob.gt



App MAGA



2360-4425/  
2360-4428

# Contenido

<b>Capítulo 1. GRANOS</b>		Al detallista, en mercado La Terminal ..... 24
Comentarios de mercados de algunos granos ..... 4		<b>Capítulo 4. PECUARIOS</b>
<b>Precio promedio mensual de granos , pagados :</b>		<b>Precio promedio mensual de granos , pagados :</b>
Al intermediario nacional ..... 5		Al mayorista , en mercado La Terminal ..... 27
Al mayorista , en mercado La Terminal ..... 6		<b>Capítulo 5. OTROS GRUPOS DE PRODUCTOS</b>
Al detallista , en mercado La Terminal ..... 7		<b>Precio promedio mensual, pagados :</b>
Al mayorista de nueces, especias y otros granos en mercado La Terminal ..... 8		Al detallista de plantas de corte, en mercado La Terminal ..... 29
<b>Capítulo 2. VEGETALES</b>		Al mayorista de hidrobiológicos en mercado La Terminal ..... 30
<b>Precio promedio mensual de vegetales , pagados :</b>		Al detallista de hidrobiológicos en mercado La Terminal ..... 32
Al mayorista , en mercado CENMA ..... 10		Al mayorista de abarrotes en mercado La Terminal ..... 34
Al mayorista , en mercado La Terminal ..... 13		Al detallista de abarrotes en mercado La Terminal ..... 35
Al detallista , en mercado La Terminal ..... 16		<b>Capítulo 6. GRAFICAS</b>
<b>Capítulo 3. FRUTAS</b>		Granos ..... 37
<b>Precio promedio mensual de frutas, pagados :</b>		Vegetales ..... 38
Al mayorista, en mercado CENMA ..... 20		Frutas ..... 41
Al mayorista , en mercado La Terminal ..... 22		Indicadores económicos ..... 43





MINISTERIO DE AGRICULTURA,  
GANADERÍA Y ALIMENTACIÓN



# CAPÍTULO 1

---

## Granos Básicos y Otros

---

# Comentarios de mercado

## Producto



En el mes de marzo el precio promedio de arroz cerró a Q.327.50 qq manteniéndose estable en los últimos 3 meses del año 2019. Mayoristas comentan que en la presente fecha existe suficiente grano en granza en los beneficios procedente de USA y de zonas productoras de Chiquimula y Jutiapa, para abastecer los principales mercados nacionales. En comparación a los precios registrados en marzo de 2018 y marzo 2019 se observa en gráficas alza de Q.27.50 por quintal. Para el próximo mes se espera oferta normal de grano nacional e importado y el precio estable.



A partir de la segunda quincena del mes de marzo del presente año, el precio del quintal de maíz blanco se cotizó de Q.135.00 a Q.140.00, debido a una disminución considerable de grano nacional, al compararlo con el mes de marzo de 2018, en este mes se observa alza de Q.20.81, además, para el mes de abril se espera poca oferta de grano nacional y precios al alza; aunque se espera continúe ingresando maíz procedente de México.



Los precios de maíz amarillo en el mes de marzo cerró con un precio promedio de Q.135.36 Por quintal, con un incremento de Q0.53 comparando al precio del mes de febrero de 2019. Según mayoristas el aumento en el precios se atribuye a una reducción de oferta de grano nacional, los principales mercados nacionales están siendo abastecidos por pequeños volúmenes de grano nacional y de producto procedente de México. En comparación al mes de marzo del 2018 y marzo de 2019 se observa en gráficas alza de Q.19.57 qq para el próximo mes se espera reducción de oferta de grano nacional y el precio al alza.



Durante el mes de marzo de 2019 el precio del frijol, cerró a Q.330.36 qq registrándose una baja intermensual de 1.65%; mayoristas comentan que esto es normal pues agricultores en la zona norte iniciaron la primera cosecha formal en marzo, generando que el precio se reduzca por la abundancia en los mercados. Para el siguiente mes se espera suficiente oferta y precio estable.



Durante el mes de marzo de 2019 el precio de frijol rojo se registró a Q.422.62qq con una baja de Q.6.63 por quintal comparado al mes de febrero 2019 que se cotizó a Q.429.25 qq la baja se atribuye a que agricultores en la zona norte del país iniciaron la primera cosecha formal de este grano en marzo pasado, además se observa la constante oferta de producto almacenado de la zona oriental, promoviendo que el precio se reduzca por la abundancia en los mercados. En comparación al mes de marzo de 2018 y marzo 2019 se observa una baja de Q.22.38 por quintal. Para el próximo mes se espera oferta normal y el precio similar al mes actual.



En el mes de marzo 2019 el sorgo finalizó con un precio promedio de Q.120.00 qq observándose precios estables en los primeros 3 meses de 2019, el grano circulante es procedente de las cosechas realizadas en los meses de diciembre 2018 y enero 2019 en los departamentos de Chiquimula y Jutiapa. En comparación al mes de marzo 2018 y marzo de 2019 hay una baja de Q.4.08 qq con relación al año interior. Para el siguiente mes se espera abastecimiento normal de áreas productoras de oriente, más grano importado y el precio estable.



## Precio promedio mensual (Quetzales), pagados al intermediario nacional de granos, en Depósitos 21 Calle zona 1. Año 2019

Productos	Unidad de Medida	Promedio				Mín.	Máx.	Más Frecuente	Diferencias			Variación		
		Últimos 5 años	Mar 2018	Feb 2019	Mar 2019				Mar - Feb 2019	Mar 2019 - 2018	Mar - Últimos 5	Mar/ Feb 2019	Mar 2019/2018	Mar / Últimos 5
Arroz oro, de primera	Quintal	286.57	-	285.00	285.00	285.00	285.00	285.00	0.00		-1.57	0.00%		-0.55%
Arroz oro, de segunda	Quintal	265.54	-	270.00	270.00	270.00	270.00	270.00	0.00		4.46	0.00%		1.68%
Frijol blanco, de primera (Norte)	Quintal	477.43	-	275.00	275.00	275.00	275.00	275.00	0.00		-202.43	0.00%		-42.40%
Frijol blanco, de primera (Oriente)	Quintal	449.27	-	343.13	338.89	335.00	340.00	340.00	-4.24		-110.38	-1.23%		-24.57%
Frijol blanco, de primera, importado	Quintal	-	-	-	-									
Frijol negro, de primera (Norte)	Quintal	281.89	-	257.50	256.39	252.50	257.50	257.50	-1.11		-25.50	-0.43%		-9.05%
Frijol negro, de primera (Oriente)	Quintal	302.05	-	273.44	272.50	272.50	272.50	272.50	-0.94		-29.55	-0.34%		-9.78%
Frijol negro, de primera, importado	Quintal	303.57	-	-	-									
Frijol rojo, de primera (Norte)	Quintal	357.49	-	293.75	290.00	285.00	295.00	295.00	-3.75		-67.49	-1.28%		-18.88%
Frijol rojo, de primera (Oriente)	Quintal	363.81	-	350.00	345.00	340.00	350.00	350.00	-5.00		-18.81	-1.43%		-5.17%
Frijol rojo, de primera, importado	Quintal	471.06	-	-	-									
Maíz amarillo (Sur)	Quintal	-	-	-	-									
Maíz amarillo, de primera (Norte)	Quintal	111.79	-	116.88	118.06	117.50	122.50	117.50	1.18		6.26	1.01%		5.60%
Maíz amarillo, de primera (Oriente)	Quintal	123.75	-	123.13	125.00	125.00	125.00	125.00	1.88		1.25	1.52%		1.01%
Maíz amarillo, de primera, importado	Quintal	114.15	-	117.92	-									
Maíz blanco, de primera (Norte)	Quintal	112.70	-	118.13	120.56	120.00	125.00	120.00	2.43		7.85	2.06%		6.97%
Maíz blanco, de primera (Oriente)	Quintal	118.11	-	125.00	125.00	125.00	125.00		0.00		6.89	0.00%		5.83%
Maíz blanco, de primera (Sur)	Quintal	118.74	-	120.00	-									
Maíz blanco, de primera, importado	Quintal	115.15	-	120.63	123.06	122.50	127.50	122.50	2.43		7.91	2.01%		6.87%
Sorgo blanco, de primera (Oriente)	Quintal	105.51	-	100.00	100.00	100.00	100.00	100.00	0.00		-5.51	0.00%		-5.22%

Fuente; Sistema de Información de Mercados -SIM- MAGA/PLAN Precio alto  bajo  Precios al alza  estable  A la baja



## Precio promedio mensual (Quetzales), pagados al mayorista de granos, en mercado La Terminal . Año 2019

Productos	Unidad de Medida	Promedio				Mín.	Máx.	Más Frecuente	Diferencias			Variación		
		Últimos 5 años	Mar 2018	Feb 2019	Mar 2019				Mar - Feb 2019	Mar 2019 - 2018	Mar - Últimos 5	Mar/ Feb 2019	Mar 2019/2018	Mar / Últimos 5
Arroz oro, de primera	Quintal	297.96	300.00	327.50	327.50	327.50	327.50	327.50	0.00	27.50	29.54	0.00%	9.17%	9.91%
Arroz oro, de segunda	Quintal	278.79	282.50	295.00	295.00	295.00	295.00	295.00	0.00	12.50	16.21	0.00%	4.42%	5.81%
Frijol blanco, de primera	Quintal	545.70	550.13	400.00	400.00	400.00	400.00	400.00	0.00	-150.13	-145.70	0.00%	-27.29%	-26.70%
Frijol blanco, de segunda	Quintal	476.68	-	350.00	351.43	350.00	360.00	350.00	1.43		-125.25	0.41%		-26.28%
Frijol negro, de primera	Quintal	340.90	352.61	332.25	330.36	327.50	332.50	332.50	-1.89	-22.25	-10.54	-0.57%	-6.31%	-3.09%
Frijol negro, de segunda	Quintal	323.30	328.82	300.00	300.00	300.00	300.00	300.00	0.00	-28.82	-23.30	0.00%	-8.76%	-7.21%
Frijol rojo, de primera	Quintal	464.36	445.00	429.25	422.62	420.00	425.00	425.00	-6.63	-22.38	-41.74	-1.54%	-5.03%	-8.99%
Frijol rojo, de segunda	Quintal	411.95	350.00	375.00	375.00	375.00	375.00	375.00	0.00	25.00	-36.95	0.00%	7.14%	-8.97%
Maíz amarillo, de primera	Quintal	128.36	115.79	135.00	135.36	135.00	137.50	135.00	0.36	19.57	7.00	0.26%	16.90%	5.45%
Maíz amarillo, de primera, importado	Quintal	124.38	111.88	129.88	133.21	132.50	137.50	132.50	3.34	21.34	8.84	2.57%	19.07%	7.10%
Maíz amarillo, de segunda	Quintal	123.43	107.37	125.13	127.86	127.50	130.00	127.50	2.73	20.49	4.42	2.18%	19.08%	3.58%
Maíz blanco, de primera	Quintal	125.17	111.84	133.75	135.12	135.00	137.50	135.00	1.37	23.28	9.95	1.02%	20.81%	7.95%
Maíz blanco, de primera, importado	Quintal	122.06	105.00	130.38	132.62	132.50	135.00	132.50	2.24	27.62	10.56	1.72%	26.30%	8.65%
Maíz blanco, de segunda	Quintal	115.31	94.87	125.00	125.24	125.00	130.00	125.00	0.24	30.37	9.93	0.19%	32.01%	8.61%
Sorgo blanco, de primera	Quintal	128.27	124.08	120.00	120.00	120.00	120.00	120.00	0.00	-4.08	-8.27	0.00%	-3.29%	-6.45%

Fuente; Sistema de Información de Mercados -SIM- MAGA/PLAN Precio alto  bajo  Precios al alza  estable  A la baja



## Precio promedio mensual (Quetzales), pagados al detallista de granos, en mercado La Terminal . Año 2019

Productos	Unidad de Medida	Promedio				Mín.	Máx.	Más Frecuente	Diferencias			Variación		
		Últimos 5 años	Mar 2018	Feb 2019	Mar 2019				Mar - Feb 2019	Mar 2019 - 2018	Mar - Últimos 5	Mar/ Feb 2019	Mar 2019/2018	Mar / Últimos 5
Arroz oro, de primera	Libra	4.18	-	4.00	4.00	4.00	4.00	4.00	0.00		-0.18	0.00%		-4.40%
Arroz oro, de segunda	Libra	3.72	-	3.50	3.50	3.50	3.50	3.50	0.00		-0.22	0.00%		-5.98%
Arroz, grano quebrado 100%	Libra	3.00	-	3.00	3.00	3.00	3.00	3.00	0.00		0.00	0.00%		0.00%
Frijol blanco, de primera	Libra	6.97	-	6.00	6.00	6.00	6.00	6.00	0.00		-0.97	0.00%		-13.96%
Frijol blanco, de segunda	Libra	5.97	-	5.00	5.00	5.00	5.00	5.00	0.00		-0.97	0.00%		-16.18%
Frijol negro, de primera	Libra	4.70	-	4.63	5.00	5.00	5.00	5.00	0.38		0.30	8.11%		6.34%
Frijol negro, de segunda	Libra	4.35	-	4.00	4.00	4.00	4.00	4.00	0.00		-0.35	0.00%		-8.06%
Frijol rojo, de primera	Libra	6.54	-	6.00	6.00	6.00	6.00	6.00	0.00		-0.54	0.00%		-8.25%
Frijol rojo, de segunda	Libra	5.84	-	5.00	5.00	5.00	5.00	5.00	0.00		-0.84	0.00%		-14.37%
Maíz amarillo, de primera	Libra	1.69	-	1.75	1.75	1.75	1.75	1.75	0.00		0.06	0.00%		3.48%
Maíz amarillo, de segunda	Libra	1.62	-	1.50	1.50	1.50	1.50	1.50	0.00		-0.12	0.00%		-7.13%
Maíz blanco, de primera	Libra	1.52	-	1.75	1.75	1.75	1.75	1.75	0.00		0.23	0.00%		14.92%
Maíz blanco, de segunda	Libra	1.45	-	1.50	1.50	1.50	1.50	1.50	0.00		0.05	0.00%		3.19%
Sorgo blanco, de primera	Libra	1.85	-	2.00	2.00	2.00	2.00	2.00	0.00		0.15	0.00%		7.84%

Fuente; Sistema de Información de Mercados -SIM- MAGA/PLAN Precio alto ■ bajo ■ Precios al alza ■ estable ■ A la baja ■



## Precio promedio mensual (Quetzales), pagados al mayorista de nueces, especias y otros granos en mercado La Terminal . Año 2019

Productos	Unidad de Medida	Promedio				Mín.	Máx.	Más Frecuente	Diferencias			Variación		
		Últimos 5 años	Mar 2018	Feb 2019	Mar 2019				Mar - Feb 2019	Mar 2019 - 2018	Mar - Últimos 5	Mar/ Feb 2019	Mar 2019/2018	Mar / Últimos 5
Achiote seco, sin capsula, de primera	Quintal	538.10	-	912.50	850.00	850.00	900.00	700.00	-62.50		311.90	-6.85%		57.96%
Ajonjolí sin descortezar, de primera	Quintal	628.00	-	712.50	700.00	700.00	700.00	700.00	-12.50		72.00	-1.75%		11.46%
Cacao (Despulpado), seco, de primera	Quintal	1,373.99	-	950.00	950.00	950.00	950.00	950.00	0.00		-423.99	0.00%		-30.86%
Cebada, de primera	Quintal	506.04	-	650.00	650.00	650.00	650.00	650.00	0.00		143.96	0.00%		28.45%
Chile Chocolate, seco, de primera	Quintal	2,194.83	-	2,512.50	2,500.00	2,500.00	2,500.00	2,500.00	-12.50		305.17	-0.50%		13.90%
Chile Cobanero, seco, de primera	Quintal	2,414.00	-	3,250.00	3,268.75	3,268.75	3,325.00	700.00	18.75		854.75	0.58%		35.41%
Haba seca, de primera	Quintal	666.67	-	700.00	700.00	700.00	700.00	700.00	0.00		33.33	0.00%		5.00%
Maní tostado, con cascara, de primera	Quintal	847.50	-	750.00	750.00	750.00	750.00	750.00	0.00		-97.50	0.00%		-11.50%
Pepitoria seca, sin descascarar, de primera	Quintal	1,136.58	-	1,150.00	1,150.00	1,150.00	1,150.00	1,150.00	0.00		13.42	0.00%		1.18%
Pimienta gorda, de primera	Quintal	1,094.17	-	950.00	925.00	925.00	950.00	2,000.00	-25.00		-169.17	-2.63%		-15.46%
Rosa Jamaica, de primera, importada	Quintal	1,494.17	-	1,850.00	1,825.00	1,825.00	1,850.00	2,000.00	-25.00		330.83	-1.35%		22.14%
Rosa Jamaica, nacional	Quintal	1,830.70	-	2,000.00	2,000.00	2,000.00	2,000.00	2,000.00	0.00		169.30	0.00%		9.25%
Soya amarilla, de primera	Quintal	490.00	-	437.50	450.00	450.00	450.00	450.00	12.50		-40.00	2.86%		-8.16%
Soya verde, de primera	Quintal	493.75	-	500.00	500.00	500.00	500.00	500.00	0.00		6.25	0.00%		1.27%

Fuente; Sistema de Información de Mercados -SIM- MAGA/PLAN Precio alto  bajo  Precios al alza  estable  A la baja







MINISTERIO DE AGRICULTURA,  
GANADERÍA Y ALIMENTACIÓN



# CAPÍTULO 2

---

## Vegetales

---

## Precio promedio mensual (Quetzales), pagados al mayorista de vegetales, en mercado CENMA . Año 2019

Productos	Unidad de Medida	Promedio				Mín.	Máx.	Más Frecuente	Diferencias			Variación		
		Últimos 5 años	Mar 2018	Feb 2019	Mar 2019				Mar - Feb 2019	Mar 2019 - 2018	Mar - Últimos 5	Mar/ Feb 2019	Mar 2019/2018	Mar / Últimos 5
Apio mediano, de primera	Docena	13.00	-	10.00	14.94	10.00	18.00	15.00	4.94		1.94	49.44%		14.96%
Brócoli mediano, de primera	Bolsa (2 docenas)	66.92	-	37.50	79.44	60.00	120.00	80.00	41.94		12.52	111.85%		18.71%
Cebolla con tallo, blanca, mediana, de primera	Manojo (50 unidades)	21.15	-	38.13	42.22	40.00	42.50	42.50	4.10		21.07	10.75%		99.60%
Cebolla seca, amarilla, mediana, de primera	Quintal	140.00	-	-	-	-	-	-						
Cebolla seca, amarilla, mediana, de primera, importada	Quintal	192.31	-	355.00	345.00	330.00	380.00	335.00	-10.00		152.69	-2.82%		79.40%
Cebolla seca, blanca, mediana, de primera	Quintal	101.54	-	537.50	488.75	460.00	555.00	460.00	-48.75		387.21	-9.07%		381.34%
Cebolla seca, blanca, mediana, de primera, importada	Quintal	-	-	-	482.50	480.00	500.00	480.00						
Cebolla seca, blanca, mediana, de segunda	Quintal	81.54	-	520.00	440.00	420.00	540.00	420.00	-80.00		358.46	-15.38%		439.62%
Cebolla seca, morada, mediana, de primera	Quintal	184.62	-	435.00	460.00	460.00	460.00	460.00	25.00		275.38	5.75%		149.17%
Cebolla seca, morada, mediana, de primera, importada	Quintal	196.92	-	455.00	480.00	480.00	480.00	480.00	25.00		283.08	5.49%		143.75%

Fuente; Sistema de Información de Mercados -SIM- MAGA/PLAN Precio alto  bajo  Precios al alza  estable  A la baja



Continua..... Precio promedio mensual (Quetzales), pagados al mayorista de vegetales,  
en mercado CENMA . Año 2019

Productos	Unidad de Medida	Promedio				Mín.	Máx.	Más Frecuente	Diferencias			Variación		
		Últimos 5 años	Mar 2018	Feb 2019	Mar 2019				Mar - Feb 2019	Mar 2019 - 2018	Mar - Últimos 5	Mar/ Feb 2019	Mar 2019/2018	Mar / Últimos 5
Chile Jalapeño, grande, de primera	Costal (35 - 40 lb)	100.00	-	143.13	140.28	127.50	177.50	137.50	-2.85		40.28	-1.99%		40.28%
Chile Jalapeño, mediano, de primera	Costal (35 - 40 lb)	70.00	-	131.88	128.06	117.50	157.50	122.50	-3.82		58.06	-2.90%		82.94%
Chile Pimiento, grande, de primera	Caja (70 - 80 unidades)	80.38	-	93.75	76.94	62.50	92.50	92.50	-16.81		-3.44	-17.93%		-4.28%
Chile Pimiento, mediano, de primera	Caja (100 - 150 unidades)	59.62	-	84.38	68.61	52.50	87.50	70.00	-15.76		9.00	-18.68%		15.09%
Coliflor mediana, de primera	Bolsa (12 unidades)	39.62	-	39.06	41.94	40.00	45.00	40.00	2.88		2.33	7.38%		5.88%
Ejote Chino	Costal (40 lb)	98.85	-	128.00	88.89	80.00	100.00	80.00	-39.11		-9.96	-30.56%		-10.07%
Güicoy sazón, mediano, de primera	Red 15 a 18 unidades	144.62	-	114.06	89.72	77.50	137.50	77.50	-24.34		-54.89	-21.34%		-37.96%
Güisquil mediano, de primera	Ciento	72.31	-	27.50	52.50	27.50	80.00	27.50	25.00		-19.81	90.91%		-27.39%
Lechuga repollada, mediana, de primera	Caja (24 - 26 unidades)	34.62	-	41.25	31.39	30.00	32.50	32.50	-9.86		-3.23	-23.91%		-9.32%
Papa larga, lavada, grande, de primera	Quintal	160.00	-	100.00	101.11	100.00	110.00	100.00	1.11		-58.89	1.11%		-36.81%
Papa Loman, lavada, grande, de primera	Quintal	216.92	-	139.38	173.06	137.50	235.00	137.50	33.68		-43.87	24.17%		-20.22%

Fuente; Sistema de Información de Mercados -SIM- MAGA/PLAN Precio alto  bajo  Precios al alza  estable  A la baja



Continua..... Precio promedio mensual (Quetzales), pagados al mayorista de vegetales,  
en mercado CENMA . Año 2019

Productos	Unidad de Medida	Promedio				Mín.	Máx.	Más Fre-cuente	Diferencias			Variación		
		Últimos 5 años	Mar 2018	Feb 2019	Mar 2019				Mar - Feb 2019	Mar 2019 - 2018	Mar - Últi-mos 5	Mar/ Feb 2019	Mar 2019/2 018	Mar / Últi-mos 5
Papa Loman, lavada, mediana, de primera	Quintal	158.46	-	115.00	137.50	117.50	165.00	140.00	22.50		-20.96	19.57%		-13.23%
Papa Loman, lavada, pequeña, de primera	Quintal	103.08	-	91.25	104.17	92.50	127.50	92.50	12.92		1.09	14.16%		1.06%
Papa redonda, lavada, grande, de primera	Quintal	164.62	-	100.00	103.33	100.00	130.00	100.00	3.33		-61.28	3.33%		-37.23%
Papa redonda, sin lavar, grande, de primera	Quintal	144.62	-	80.00	83.33	80.00	110.00	80.00	3.33		-61.28	4.17%		-42.38%
Pepino mediano, de primera	Costal (60 - 70 unidades)	66.92	-	69.06	52.78	42.50	62.50	42.50	-16.28		-14.15	-23.58%		-21.14%
Rábano mediano, de primera	Caja (200 - 250 unidades)	28.08	-	32.50	31.94	27.50	32.50	32.50	-0.56		3.87	-1.71%		13.77%
Remolacha, mediana, de prime-ra	Red (4 - 5 doce-nas)	39.23	-	23.44	27.78	27.50	30.00	27.50	4.34		-11.45	18.52%		-29.19%
Repollo blanco, mediano	Red (12 - 15 unidades)	33.46	-	40.31	41.94	40.00	42.50	42.50	1.63		8.48	4.05%		25.35%
Tomate de cocina, grande, de primera	Caja (45 - 50 lb)	78.46	-	135.31	132.78	120.00	147.50	120.00	-2.53		54.32	-1.87%		69.23%
Tomate de cocina, mediano, de primera	Caja (45 - 50 lb)	53.46	-	125.94	115.00	105.00	137.50	107.50	-10.94		61.54	-8.68%		115.11%
Zanahoria mediana, de primera	Bolsa (5 - 6 docenas)	36.54	-	26.88	34.44	25.00	40.00	35.00	7.57		-2.09	28.17%		-5.73%

Fuente; Sistema de Información de Mercados -SIM- MAGA/PLAN Precio alto bajo Precios al alza estable A la baja



## Precio promedio mensual (Quetzales), pagados al mayorista de vegetales, en mercado La Terminal . Año 2019

Productos	Unidad de Medida	Promedio				Mín.	Máx.	Más Frecuente	Diferencias			Variación		
		Últimos 5 años	Mar 2018	Feb 2019	Mar 2019				Mar - Feb 2019	Mar 2019 - 2018	Mar - Últimos 5	Mar/ Feb 2019	Mar 2019/2018	Mar / Últimos 5
Ajo blanco, mediano, de primera	Mazo (20 trenzas)	47.86	47.37	47.50	47.50	47.50	47.50	47.50	0.00	0.13	-0.36	0.00%	0.28%	-0.75%
Apio mediano, de primera	Docena	12.34	12.63	10.05	15.33	10.00	19.00	16.00	5.28	2.70	3.00	52.57%	21.39%	24.28%
Arveja china, revuelta, de primera	Costal (40 lb)	81.13	93.68	80.00	80.00	80.00	80.00	80.00	0.00	-13.68	-1.13	0.00%	-14.61%	-1.39%
Arveja dulce en grano	Arroba	-	-	126.25	131.90	120.00	172.50	120.00	5.65			4.48%		
Brócoli mediano, de primera	Bolsa (2 docenas)	59.86	65.00	43.00	77.50	60.00	100.00	70.00	34.50	12.50	17.64	80.23%	19.23%	29.47%
Cebolla con tallo, blanca, mediana, de primera	Manojo (50 unidades)	26.23	27.50	42.50	43.21	42.50	45.00	42.50	0.71	15.71	16.98	1.68%	57.14%	64.74%
Cebolla seca, amarilla, mediana, de primera	Quintal	188.57	-	-	340.00	340.00	340.00	340.00			151.43			80.30%
Cebolla seca, amarilla, mediana, de primera, importada	Quintal	221.43	-	360.00	361.90	360.00	380.00	360.00	1.90		140.48	0.53%		63.44%
Cebolla seca, blanca, mediana, de primera	Quintal	186.48	172.63	539.25	471.43	440.00	540.00	460.00	-67.82	298.80	284.95	-12.58%	#####	152.81%
Cebolla seca, blanca, mediana, de primera, importada	Quintal	340.00	-	-	484.00	480.00	500.00	480.00			144.00			42.35%
Cebolla seca, blanca, mediana, de segunda	Quintal	158.65	146.97	519.00	424.40	400.00	500.00	420.00	-94.60	277.43	265.75	-18.23%	#####	167.50%
Cebolla seca, morada, mediana, de primera	Quintal	249.26	232.37	444.00	456.19	420.00	460.00	460.00	12.19	223.82	206.94	2.75%	96.32%	83.02%
Cebolla seca, morada, mediana, de primera, importada	Quintal	232.04	244.74	464.00	476.19	440.00	480.00	480.00	12.19	231.45	244.15	2.63%	94.57%	105.22%
Chile Jalapeño, grande, de primera	Costal (35 - 40 lb)	112.39	113.16	151.50	137.02	110.00	177.50	142.50	-14.48	23.87	24.63	-9.56%	21.09%	21.91%

Fuente; Sistema de Información de Mercados -SIM- MAGA/PLAN Precio alto  bajo  Precios al alza  estable  A la baja



Continua..... Precio promedio mensual (Quetzales), pagados al mayorista de vegetales,  
en mercado La Terminal . Año 2019

Productos	Unidad de Medida	Promedio				Mín	Máx	Más Fre- cuente	Diferencias			Variación		
		Ultimos 5 años	Mar 2018	Feb 2019	Mar 2019				Mar - Feb 2019	Mar 2019 - 2018	Mar - Ultimos 5	Mar/ Feb 2019	Mar 2019/2018	Mar / Ultimos 5
Chile Jalapeño, mediano, de primera	Costal (35 - 40 lb)	92.43	97.24	132.50	123.57	100.00	162.50	127.50	-8.93	26.33	31.14	-6.74%	27.08%	33.69%
Chile Pimiento, grande, de primera	Caja (70 - 80 unidades)	78.49	73.29	99.38	76.43	62.50	90.00	87.50	-22.95	3.14	-2.06	-23.09%	4.28%	-2.62%
Chile Pimiento, mediano, de primera	Caja (100 - 150 unidades)	60.68	61.76	89.38	65.71	52.50	80.00	72.50	-23.66	3.95	5.03	-26.47%	6.40%	8.29%
Cilantro de primera	Red (100 manojos)	-	291.58	300.00	282.86	280.00	300.00	280.00	-17.14	-8.72		-5.71%	-2.99%	
Coliflor mediana, de primera	Bolsa (12 unidades)	34.72	35.53	42.38	43.93	40.00	47.50	42.50	1.55	8.40	9.21	3.67%	23.65%	26.53%
Ejote Chino	Costal (40 lb)	64.85	50.00	96.75	80.48	70.00	90.00	90.00	-16.27	30.48	15.63	-16.82%	60.95%	24.10%
Ejote criollo, de primera	Costal (40 lb)	78.80	59.74	100.00	90.48	80.00	100.00	100.00	-9.52	30.74	11.67	-9.52%	51.46%	14.81%
Ejote francés, de primera	Costal (40 lb)	74.64	56.58	106.75	88.10	80.00	100.00	80.00	-18.65	31.52	13.45	-17.48%	55.70%	18.02%
Güicoy sazón, mediano, de primera	Red 15 a 18 unidades	107.89	94.47	120.00	89.64	77.50	127.50	82.50	-30.36	-4.83	-18.24	-25.30%	-5.11%	-16.91%
Güisquil mediano, de primera	Ciento	71.76	87.11	27.50	59.17	27.50	82.50	82.50	31.67	-27.94	-12.59	115.15%	-32.07%	-17.55%
Hierba buena, de primera	Red (100 manojos)	250.00	250.00	270.00	252.86	250.00	270.00	250.00	-17.14	2.86	2.86	-6.35%	1.14%	1.14%
Lechuga repollada, mediana, de primera	Caja (24 - 26 unidades)	30.32	26.97	44.75	32.98	27.50	37.50	32.50	-11.77	6.00	2.66	-26.31%	22.25%	8.77%
Papa larga, lavada, grande, de primera	Quintal	152.36	146.05	100.00	106.19	100.00	110.00	110.00	6.19	-39.86	-46.17	6.19%	-27.29%	-30.30%
Papa Loman, lavada, grande, de primera	Quintal	174.50	162.89	143.25	177.86	140.00	240.00	185.00	34.61	14.96	3.36	24.16%	9.19%	1.92%

Fuente; Sistema de Información de Mercados -SIM- MAGA/PLAN Precio alto   bajo   Precios al alza   estable   A la baja  



Continua..... Precio promedio mensual (Quetzales), pagados al mayorista de vegetales,  
en mercado La Terminal . Año 2019

Productos	Unidad de Medida	Promedio				Mín.	Máx.	Más Frecuente	Diferencias			Variación		
		Últimos 5 años	Mar 2018	Feb 2019	Mar 2019				Mar - Feb 2019	Mar 2019 - 2018	Mar - Últimos 5	Mar/ Feb 2019	Mar 2019/2018	Mar / Últimos 5
Papa Loman, lavada, mediana, de primera	Quintal	145.28	134.74	115.50	131.43	112.50	142.50	137.50	15.93	-3.31	-13.85	13.79%	-2.46%	-9.54%
Papa Loman, lavada, pequeña, de primera	Quintal	93.35	94.08	90.50	97.98	87.50	110.00	87.50	7.48	3.90	4.63	8.26%	4.14%	4.96%
Papa redonda, lavada, grande, de primera	Quintal	146.83	131.05	100.00	100.71	100.00	105.00	100.00	0.71	-30.34	-46.12	0.71%	-23.15%	-31.41%
Papa redonda, sin lavar, grande, de primera	Quintal	131.34	111.32	80.00	80.71	80.00	85.00	80.00	0.71	-30.60	-50.62	0.89%	-27.49%	-38.54%
Pepino mediano, de primera	Costal (60 - 70 unidades)	57.50	65.13	72.50	54.52	42.50	70.00	42.50	-17.98	-10.61	-2.98	-24.79%	-16.29%	-5.18%
Rábano mediano, de primera	Caja (200 - 250 unidades)	32.71	42.24	33.00	32.50	25.00	40.00	32.50	-0.50	-9.74	-0.21	-1.52%	-23.05%	-0.65%
Remolacha, mediana, de primera	Red (4 - 5 docenas)	32.39	31.18	23.63	28.81	25.00	32.50	27.50	5.18	-2.37	-3.58	21.95%	-7.62%	-11.06%
Repollo blanco, mediano	Red (12 - 15 unidades)	31.06	30.53	43.00	43.93	42.50	52.50	42.50	0.93	13.40	12.87	2.16%	43.90%	41.45%
Tomate de cocina, grande, de primera	Caja (45 - 50 lb)	82.02	65.66	143.50	130.88	116.00	165.00	130.00	-12.62	65.22	48.86	-8.79%	99.34%	59.57%
Tomate de cocina, mediano, de primera	Caja (45 - 50 lb)	63.39	45.58	129.50	109.29	95.00	150.00	107.50	-20.21	63.71	45.89	-15.61%	139.77%	72.39%
Tomate Manzano, mediano, de primera	Caja (140 - 170 unidades)	84.50	66.05	116.25	120.36	107.50	127.50	122.50	4.11	54.30	35.86	3.53%	82.21%	42.43%
Yuca entera, mediana, de primera	Red (75 - 80 unidades)	88.64	85.79	99.25	100.00	100.00	100.00	100.00	0.75	14.21	11.36	0.76%	16.56%	12.81%
Zanahoria mediana, de primera	Bolsa (5 - 6 docenas)	34.65	35.26	26.25	34.40	27.50	37.50	35.00	8.15	-0.86	-0.24	31.07%	-2.43%	-0.70%
Zanahoria mediana, de primera, sin hojas	Bolsa (7 - 10 docenas)	51.14	55.39	42.50	49.88	42.50	55.00	52.50	7.38	-5.51	-1.26	17.37%	-9.95%	-2.46%

Fuente; Sistema de Información de Mercados -SIM- MAGA/PLAN Precio alto bajo Precios al alza estable A la baja



## Precio promedio mensual (Quetzales), pagados al detallista de vegetales, en mercado La Terminal . Año 2019

Productos	Unidad de Medida	Promedio				Mín.	Máx.	Más Frecuente	Diferencias			Variación		
		Últimos 5 años	Mar 2018	Feb 2019	Mar 2019				Mar - Feb 2019	Mar 2019 - 2018	Mar - Últimos 5	Mar / Feb 2019	Mar 2019/2018	Mar / Últimos 5
Ajo blanco, mediano, de primera	Trenza (3 cabezas)	3.31	3.50	3.50	2.60	2.50	3.50	2.50	-0.90	-0.90	-0.72	-25.85%	-25.85%	-21.70%
Apio mediano, de primera	Unidad	2.80	4.00	4.00	3.90	3.00	4.00	4.00	-0.10	-0.10	1.11	-2.38%	-2.38%	39.54%
Arveja china, revuelta, de primera	Libra	2.48	2.64	2.00	2.95	2.00	3.00	3.00	0.95	0.32	0.47	47.62%	11.99%	18.86%
Arveja dulce en grano	Libra	7.15	6.00	5.88	7.29	6.00	10.00	7.00	1.41	1.29	0.14	24.01%	21.43%	1.97%
Arveja dulce, con vaina, de primera	Libra	3.56	3.00	3.00	3.00	3.00	3.00	-	0.00	0.00	-0.56	0.00%	0.00%	-15.73%
Brócoli mediano, de primera	Unidad	3.53	3.00	3.00	4.31	3.00	6.00	4.00	1.31	1.31	0.78	43.65%	43.65%	22.00%
Cebolla con tallo, blanca, mediana, de primera	Manojo (10 unidades)	7.13	8.00	10.00	10.00	10.00	10.00	10.00	0.00	2.00	2.87	0.00%	25.00%	40.27%
Cebolla seca, amarilla, mediana, de primera	Libra	2.82	-	-	4.33	4.00	5.00	4.00			1.52			53.76%
Cebolla seca, amarilla, mediana, de primera, importada	Libra	3.37	4.00	4.00	4.57	4.00	5.00	5.00	0.57	0.57	1.20	14.29%	14.29%	35.79%
Cebolla seca, blanca, mediana, de primera	Libra	3.23	3.00	5.85	4.48	4.00	6.00	4.00	-1.37	1.48	1.24	-23.48%	49.21%	38.42%
Cebolla seca, blanca, mediana, de primera, importada	Libra	4.22	-	-	5.40	5.00	6.00	5.00			1.18			27.89%
Cebolla seca, blanca, mediana, de segunda	Libra	2.73	2.50	4.85	4.40	3.50	5.00	4.00	-0.45	1.90	1.67	-9.18%	76.19%	61.12%
Cebolla seca, blanca, mediana, de segunda, importada	Libra	2.00	-	-	5.32	5.00	6.00	5.00			3.32			165.79%
Cebolla seca, morada, mediana, de primera	Libra	3.71	3.00	4.85	4.95	4.00	5.00	5.00	0.10	1.95	1.24	2.11%	65.08%	33.33%
Cebolla seca, morada, mediana, de primera, importada	Libra	3.36	3.00	5.50	5.90	5.00	6.00	6.00	0.40	2.90	2.55	7.36%	96.83%	75.97%

Fuente; Sistema de Información de Mercados -SIM- MAGA/PLAN Precio alto  bajo  Precios al alza  estable  A la baja





Continua..... Precio promedio mensual (Quetzales), pagados al detallista de vegetales,  
en mercado La Terminal . Año 2019

Productos	Unidad de Medida	Promedio				Mín.	Máx.	Más Frecuente	Diferencias			Variación		
		Últimos 5 años	Mar 2018	Feb 2019	Mar 2019				Mar - Feb 2019	Mar 2019 - 2018	Mar - Últimos 5	Mar/ Feb 2019	Mar 2019/2018	Mar / Últimos 5
Chile Jalapeño, grande, de primera	Libra	4.87	4.64	5.00	4.52	4.00	5.00	5.00	-0.48	-0.11	-0.35	-9.52%	-2.43%	-7.13%
Chile Jalapeño, mediano, de primera	Libra	3.68	3.64	4.00	3.52	3.00	4.00	4.00	-0.48	-0.11	-0.15	-11.90%	-3.10%	-4.18%
Chile Pimiento, grande, de primera	Unidad	1.98	2.00	2.50	2.50	2.50	2.50	2.50	0.00	0.50	0.52	0.00%	25.00%	26.02%
Chile Pimiento, mediano, de primera	Unidad	1.37	1.50	2.00	2.00	2.00	2.00	2.00	0.00	0.50	0.63	0.00%	33.33%	45.88%
Chile Serrano, de primera	Libra	5.00	5.00	6.00	5.81	5.00	6.00	6.00	-0.19	0.81	0.81	-3.17%	16.19%	16.19%
Cilantro de primera	Manojo	4.56	4.00	4.00	4.00	4.00	4.00	4.00	0.00	0.00	-0.56	0.00%	0.00%	-12.28%
Coliflor mediana, de primera	Unidad	5.60	5.00	7.65	7.00	6.00	8.00	7.00	-0.65	2.00	1.40	-8.50%	40.00%	25.07%
Ejote Chino	Libra	3.40	2.00	3.25	3.05	2.50	4.00	2.50	-0.20	1.05	-0.35	-6.23%	52.38%	-10.36%
Ejote criollo, de primera	Libra	3.69	2.50	-	3.03	2.50	4.00	2.50		0.53	-0.65		21.33%	-17.70%
Ejote francés, de primera	Libra	3.54	2.50	3.58	3.05	2.50	4.00	2.50	-0.53	0.55	-0.49	-14.75%	21.90%	-13.92%
Güicoy sazón, mediano, de primera	Unidad	10.98	10.00	10.00	8.55	7.00	10.00	10.00	-1.45	-1.45	-2.44	-14.52%	-14.52%	-22.18%
Güisquil mediano, de primera	Mano (5 unidades)	6.14	7.00	5.00	5.00	5.00	5.00	5.00	0.00	-2.00	-1.14	0.00%	-28.57%	-18.54%
Hierba buena, de primera	Manojo	3.08	2.50	3.00	3.00	3.00	3.00	3.00	0.00	0.50	-0.08	0.00%	20.00%	-2.60%
Lechuga repollada, mediana, de primera	Unidad	3.21	3.00	3.00	3.08	2.50	3.75	3.00	0.08	0.08	-0.13	2.78%	2.78%	-3.94%
Loroco de primera	Libra	-	-	-	-	-	-	-						

Fuente; Sistema de Información de Mercados -SIM- MAGA/PLAN Precio alto bajo Precios al alza estable A la baja



Continua..... Precio promedio mensual (Quetzales), pagados al detallista de vegetales,  
en mercado La Terminal . Año 2019

Productos	Unidad de Medida	Promedio				Mín	Máx	Más Frecuente	Diferencias			Variación		
		Ultimos 5 años	Mar 2018	Feb 2019	Mar 2019				Mar - Feb 2019	Mar 2019 - 2018	Mar - Ultimos 5	Mar/ Feb 2019	Mar 2019/2018	Mar / Ultimos 5
Papa larga, lavada, grande, de primera	Libra	2.36	2.73	2.00	2.00	2.00	2.00	2.00	0.00	-0.73	-0.36	0.00%	-26.67%	-15.36%
Papa Loman, lavada, grande, de primera	Libra	2.86	3.23	2.50	2.50	2.50	2.50	2.50	0.00	-0.73	-0.36	0.00%	-22.54%	-12.68%
Papa Loman, lavada, mediana, de primera	Libra	2.32	2.50	2.00	2.00	2.00	2.00	2.00	0.00	-0.50	-0.32	0.00%	-20.00%	-13.89%
Papa Loman, lavada, pequeña, de primera	Libra	1.99	2.00	1.50	1.50	1.50	1.50	1.50	0.00	-0.50	-0.49	0.00%	-25.00%	-24.70%
Papa redonda, lavada, grande, de primera	Libra	2.74	3.00	2.44	2.25	2.25	2.25	2.25	-0.19	-0.75	-0.49	-7.69%	-25.00%	-17.88%
Papa redonda, sin lavar, grande, de primera	Libra	2.12	2.50	2.00	2.00	2.00	2.00	2.00	0.00	-0.50	-0.12	0.00%	-20.00%	-5.66%
Pepino mediano, de primera	Unidad	2.02	2.50	2.00	2.00	2.00	2.00	2.00	0.00	-0.50	-0.02	0.00%	-20.00%	-0.80%
Rábano mediano, de primera	Manojo (10 unidades)	2.48	2.50	2.50	2.50	2.50	2.50	2.50	0.00	0.00	0.02	0.00%	0.00%	0.98%
Remolacha, mediana, de primera	Docena	8.10	10.73	8.00	8.00	8.00	8.00	8.00	0.00	-2.73	-0.10	0.00%	-25.42%	-1.20%
Repollo blanco, mediano	Unidad	4.81	4.00	5.00	6.02	5.00	7.00	6.00	1.02	2.02	1.22	20.48%	50.60%	25.33%
Tomate de cocina, grande, de primera	Libra	3.22	2.50	3.28	3.64	3.50	4.00	3.50	0.37	1.14	0.43	11.23%	45.71%	13.21%
Tomate de cocina, mediano, de primera	Libra	2.64	2.00	2.78	3.00	3.00	3.00	3.00	0.23	1.00	0.36	8.11%	50.00%	13.76%
Tomate Manzano, mediano, de primera	Unidad	2.48	3.00	2.35	3.00	3.00	3.00	3.00	0.65	0.00	0.52	27.66%	0.00%	20.97%
Yuca entera, mediana, de primera.	Unidad	3.49	3.75	4.00	4.00	4.00	4.00	4.00	0.00	0.25	0.51	0.00%	6.67%	14.68%
Zanahoria mediana, de primera	Docena	10.31	12.00	10.00	12.38	10.00	15.00	12.00	2.38	0.38	2.07	23.81%	3.17%	20.13%
Zanahoria mediana, de primera, sin hojas	Docena	7.36	8.00	7.00	7.95	7.00	10.00	7.00	0.95	-0.05	0.59	13.61%	-0.60%	8.05%

Fuente; Sistema de Información de Mercados -SIM- MAGA/PLAN Precio alto bajo Precios al alza estable A la baja



MINISTERIO DE AGRICULTURA,  
GANADERÍA Y ALIMENTACIÓN



# CAPÍTULO 3

---

## Frutas

---

## Precio promedio mensual (Quetzales), pagados al mayorista de frutas, en mercado CENMA . Año 2019

Productos	Unidad de Medida	Promedio				Mín.	Máx.	Más Frecuente	Diferencias			Variación		
		Últimos 5 años	Mar 2018	Feb 2019	Mar 2019				Mar - Feb 2019	Mar 2019 - 2018	Mar - Últimos 5	Mar/ Feb 2019	Mar 2019/2018	Mar / Últimos 5
Aguacate criollo, grande, de primera	Ciento	146.36	-	218.75	178.89	165.00	190.00	177.50	-39.86		32.53	-18.22%		22.22%
Aguacate Hass, mediano	Ciento	150.00	-	125.63	135.56	120.00	140.00	140.00	9.93		-14.44	7.90%		-9.63%
Aguacate Hass, mediano, de primera	Caja (35 - 40 unidades)	80.00	-	-	-	-	-	-						
Aguacate Hass, mediano, de primera, importado	Caja (35 - 40 unidades)	103.18	-	100.00	100.00	100.00	100.00	100.00	0.00		-3.18	0.00%		-3.08%
Banano criollo, mediano, de primera	Quintal	100.00	-	100.00	100.00	100.00	100.00	100.00	0.00		0.00	0.00%		0.00%
Banano de exportación, mediano, de primera	Caja (100 - 105 unidades)	43.64	-	45.00	45.00	45.00	45.00	45.00	0.00		1.36	0.00%		3.13%
Fresa mediana, de primera	Caja (35 - 40 lb)	-	-	144.00	125.56	120.00	140.00	120.00	-18.44			-12.81%		
Jocote de Corona, grande, de primera	Ciento	-	-	-	-	-	-	-						
Jocote de Corona, mediano, de primera	Ciento	-	-	-	-	-	-	-						
Limón criollo, mediano, de primera	Millar	558.33	-	365.63	441.67	400.00	500.00	400.00	76.04		-116.67	20.80%		-20.90%
Limón Persa, mediano, de primera	Millar	1,118.18	-	625.00	780.56	675.00	1,000.00	700.00	155.56		-337.63	24.89%		-30.19%
Mandarina criolla, mediana, de primera	Ciento	50.00	-	33.13	35.00	35.00	35.00	35.00	1.88		-15.00	5.66%		-30.00%
Mandarina mexicana, mediana, de primera	Caja (250 unidades)	150.00	-	-	-	-	-	-						
Mango pashte, mediano, de primera	Ciento	325.00	-	-	-	-	-	-						

Fuente; Sistema de Información de Mercados -SIM- MAGA/PLAN Precio alto  bajo  Precios al alza  estable  A la baja



Continua..... Precio promedio mensual (Quetzales), pagados al mayorista de frutas,  
en mercado CENMA . Año 2019

Productos	Unidad de Medida	Promedio				Mín.	Máx.	Más Frecuente	Diferencias			Variación		
		Últimos 5 años	Mar 2018	Feb 2019	Mar 2019				Mar - Feb 2019	Mar 2019 - 2018	Mar - Últimos 5	Mar/ Feb 2019	Mar 2019/2018	Mar / Últimos 5
Mango Tommy Atkins, mediano, de primera	Ciento	233.75	-	-	160.00	160.00	160.00	160.00			-73.75			-31.55%
Melocotón mediano, de primera	Ciento	-	-	-	-	-	-	-						
Melón Cantaloupe, mediano, de primera	Ciento	408.33	-	400.00	488.89	400.00	500.00	500.00	88.89		80.56	22.22%		19.73%
Mora mediana, de primera	Caja (34 - 38 lb)	-	-	-	-	-	-	-						
Naranja Piña (Azucarona), mediana, de primera	Ciento	40.00	-	35.00	-	-	-	-						
Naranja Valencia, mediana, de primera	Ciento	60.83	-	50.00	50.00	50.00	50.00	50.00	0.00		-10.83	0.00%		-17.81%
Papaya criolla, mediana, de primera	Ciento	-	-	-	-	-	-	-						
Papaya Tainung, mediana, de primera	Caja (12 - 13 unidades)	64.17	-	72.19	74.44	70.00	80.00	75.00	2.26		10.28	3.13%		16.02%
Piña mediana, de primera	Ciento	491.67	-	412.50	433.33	400.00	500.00	400.00	20.83		-58.33	5.05%		-11.86%
Pitahaya mediana, de primera	Ciento	-	-	-	-	-	-	-						
Plátano grande, de primera	Ciento	119.17	-	130.00	128.89	120.00	130.00	130.00	-1.11		9.72	-0.85%		8.16%
Plátano mediano, de primera	Ciento	83.33	-	98.75	95.00	95.00	95.00	95.00	-3.75		11.67	-3.80%		14.00%
Rambután mediano, de primera	Ciento	-	-	-	-	-	-	-						
Sandía redonda, mediana, de primera	Ciento	666.67	-	725.00	800.00	800.00	800.00	800.00	75.00		133.33	10.34%		20.00%
Uva roja, importada, de primera	Caja (22 lb)	226.36	-	250.00	232.22	230.00	250.00	230.00	-17.78		5.86	-7.11%		2.59%
Zapote mediano, de primera	Ciento	-	-	-	-	-	-	-						

Fuente; Sistema de Información de Mercados -SIM- MAGA/PLAN Precio alto   bajo   Precios al alza   estable   A la baja  



## Precio promedio mensual (Quetzales), pagados al mayorista de frutas, en mercado La Terminal . Año 2019

Productos	Unidad de Medida	Promedio				Mín	Máx	Más Frecuente	Diferencias			Variación		
		Ultimos 5 años	Mar 2018	Feb 2019	Mar 2019				Mar - Feb 2019	Mar 2019 - 2018	Mar - Ultimos 5	Mar/ Feb 2019	Mar 2019/2018	Mar / Ultimos 5
Aguacate Booth, grande, de primera	Ciento	-	-	-	-	-	-	-						
Aguacate criollo, grande, de primera	Ciento	141.83	157.89	179.00	152.86	145.00	160.00	155.00	-26.14	-5.04	11.03	-14.60%	-3.19%	7.77%
Aguacate Hass, mediano	Ciento	131.97	132.89	125.56	122.86	105.00	130.00	130.00	-2.70	-10.04	-9.11	-2.15%	-7.55%	-6.91%
Aguacate Hass, mediano, de primera, importado	Caja (35 - 40 unidades)	98.87	97.11	90.00	95.24	90.00	100.00	100.00	5.24	-1.87	-3.64	5.82%	-1.92%	-3.68%
Banano criollo, mediano, de primera	Quintal	100.00	100.00	100.00	100.00	100.00	100.00	100.00	0.00	0.00	0.00	0.00%	0.00%	0.00%
Banano de exportación, mediano, de primera	Caja (100 - 105 unidades)	45.20	45.76	45.00	45.00	45.00	45.00	45.00	0.00	-0.76	-0.20	0.00%	-1.67%	-0.45%
Coco verde, mediano, de primera	Ciento	220.21	247.89	230.00	240.48	230.00	250.00	250.00	10.48	-7.42	20.26	4.55%	-2.99%	9.20%
Durazno blanco, mediano, de primera	Ciento	-	-	-	-	-	-	-						
Fresa mediana, de primera	Caja (35 - 40 lb)	112.93	125.53	139.50	109.52	100.00	120.00	100.00	-29.98	-16.00	-3.41	-21.49%	-12.75%	-3.02%
Jocote de Corona, grande, de primera	Ciento	-	-	-	-	-	-	-						
Jocote de Corona, mediano, de primera	Ciento	-	-	-	-	-	-	-						
Limón criollo, mediano, de primera	Millar	473.27	560.53	280.26	467.86	300.00	500.00	475.00	187.59	-92.67	-5.41	66.93%	-16.53%	-1.14%
Limón Persa, mediano, de primera	Millar	1,076.54	1,268.42	519.74	736.90	600.00	800.00	700.00	217.17	-531.52	-339.63	41.78%	-41.90%	-31.55%
Mandarina criolla, mediana, de primera	Ciento	34.28	35.00	35.00	35.00	35.00	35.00	35.00	0.00	0.00	0.72	0.00%	0.00%	2.10%
Mandarina mexicana, mediana, de primera	Caja (250 unidades)	139.89	125.00	-	-	-	-	-						

Fuente; Sistema de Información de Mercados -SIM- MAGA/PLAN Precio alto  bajo  Precios al alza  estable  A la baja



Continua..... Precio promedio mensual (Quetzales), pagados al mayorista de frutas,  
en mercado La Terminal . Año 2019

Productos	Unidad de Medida	Promedio				Mín.	Máx.	Más Frecuente	Diferencias			Variación		
		Últimos 5 años	Mar 2018	Feb 2019	Mar 2019				Mar - Feb 2019	Mar 2019 - 2018	Mar - Últimos 5	Mar/ Feb 2019	Mar 2019/2018	Mar / Últimos 5
Mango pashte, mediano, de primera	Ciento	288.94	357.24	380.00	283.10	225.00	380.00	380.00	-96.90	-74.14	-5.84	-25.50%	-20.75%	-2.02%
Mango Tommy Atkins, mediano, de primera	Ciento	195.96	173.89	331.43	216.67	125.00	280.00	175.00	-114.76	42.78	20.71	-34.63%	24.60%	10.57%
Melón Cantaloupe, mediano, de primera	Ciento	344.17	357.89	400.00	436.90	400.00	500.00	400.00	36.90	79.01	92.74	9.23%	22.08%	26.94%
Mora mediana, de primera	Caja (34 - 38 lb)	86.76	107.89	153.50	144.76	140.00	150.00	140.00	-8.74	36.87	58.00	-5.69%	34.17%	66.86%
Naranja Piña (Azucarona), mediana, de primera	Ciento	33.75	34.26	-	-	-	-	-						
Naranja Valencia, mediana, de primera	Ciento	53.80	52.37	39.00	40.83	37.50	50.00	40.00	1.83	-11.54	-12.97	4.70%	-22.03%	-24.10%
Papaya criolla, mediana, de primera	Ciento	587.84	631.58	700.00	-	-	-	-						
Papaya Tainung, mediana, de primera	Caja (12 - 13 unidades)	66.77	72.63	70.00	77.26	70.00	80.00	80.00	7.26	4.63	10.49	10.37%	6.38%	15.71%
Piña mediana, de primera	Ciento	389.26	419.74	345.00	367.86	325.00	375.00	375.00	22.86	-51.88	-21.40	6.63%	-12.36%	-5.50%
Pitahaya mediana, de primera	Ciento	-	-	-	-	-	-	-						
Plátano grande, de primera	Ciento	127.21	133.68	133.00	130.60	130.00	132.50	130.00	-2.40	-3.09	3.38	-1.81%	-2.31%	2.66%
Plátano mediano, de primera	Ciento	95.00	101.05	92.25	91.19	90.00	95.00	90.00	-1.06	-9.86	-3.81	-1.15%	-9.76%	-4.01%
Rambután mediano, de primera	Ciento	-	-	-	-	-	-	-						
Sandía redonda, mediana, de primera	Ciento	643.52	711.84	632.50	738.10	700.00	750.00	750.00	105.60	26.25	94.57	16.69%	3.69%	14.70%
Uva roja, importada, de primera	Caja (22 lb)	234.65	280.00	232.00	220.00	220.00	220.00	220.00	-12.00	-60.00	-14.65	-5.17%	-21.43%	-6.24%
Zapote mediano, de primera	Ciento	179.08	175.00	178.13	175.00	175.00	175.00	175.00	-3.13	0.00	-4.08	-1.75%	0.00%	-2.28%

Fuente; Sistema de Información de Mercados -SIM- MAGA/PLAN Precio alto  bajo  Precios al alza  estable  A la baja



## Precio promedio mensual (Quetzales), pagados al detallista de frutas, en mercado La Terminal . Año 2019

Productos	Unidad de Medida	Promedio				Mín.	Máx.	Más Frecuente	Diferencias			Variación		
		Últimos 5 años	Mar 2018	Feb 2019	Mar 2019				Mar - Feb 2019	Mar 2019 - 2018	Mar - Últimos 5	Mar/ Feb 2019	Mar 2019/2018	Mar / Últimos 5
Aguacate Booth, grande, de primera	Unidad	-	-	-	-	-	-	-						
Aguacate criollo, grande, de primera	Unidad	2.59	2.89	3.50	3.00	3.00	3.00	3.00	-0.50	0.11	0.41	-14.29%	3.94%	15.77%
Aguacate Hass, mediano, de primera	Unidad	2.30	2.25	2.04	2.17	2.00	2.25	2.25	0.13	-0.08	-0.12	6.44%	-3.42%	-5.42%
Aguacate Hass, mediano, de primera, importado	Unidad	3.77	3.75	3.50	3.50	3.50	3.50	3.50	0.00	-0.25	-0.27	0.00%	-6.67%	-7.26%
Banano criollo, mediano, de primera	Docena	5.43	5.00	6.00	6.00	6.00	6.00	6.00	0.00	1.00	0.57	0.00%	20.00%	10.53%
Banano de exportación, mediano, de primera	Docena	8.72	10.00	8.00	8.00	8.00	8.00	8.00	0.00	-2.00	-0.72	0.00%	-20.00%	-8.26%
Coco verde, mediano, de primera	Unidad	4.43	5.18	5.00	5.00	5.00	5.00	5.00	0.00	-0.18	0.57	0.00%	-3.51%	12.90%
Durazno blanco, mediano, de primera	Docena	-	-	-	-	-	-	-						
Fresa mediana, de primera	Libra	3.91	4.00	4.83	4.23	3.50	5.00	5.00	-0.60	0.23	0.32	-12.47%	5.77%	8.13%
Jocote de Corona, grande, de primera	Mano (5 unidades)	-	-	-	-	-	-	-						
Jocote de Corona, mediano, de primera	Mano (5 unidades)	-	-	-	-	-	-	-						
Limón criollo, mediano, de primera	Mano (5 unidades)	3.06	3.32	2.00	2.85	2.00	3.00	3.00	0.85	-0.47	-0.21	42.31%	-14.23%	-6.85%
Limón Persa, mediano, de primera	Mano (5 unidades)	6.58	8.23	3.50	4.08	3.50	5.00	3.75	0.58	-4.15	-2.50	16.48%	-50.45%	-38.03%
Mandarina criolla, mediana, de primera	Mano (5 unidades)	3.37	3.00	3.00	3.00	3.00	3.00	3.00	0.00	0.00	-0.37	0.00%	0.00%	-11.05%
Mandarina mexicana, mediana, de primera	Mano (5 unidades)	5.26	4.00	-	-	-	-	-						
Mango pashte, mediano, de primera	Unidad	4.05	5.00	6.00	3.96	3.50	5.00	3.50	-2.04	-1.04	-0.09	-33.97%	-20.77%	-2.28%

Fuente; Sistema de Información de Mercados -SIM- MAGA/PLAN Precio alto  bajo  Precios al alza  estable  A la baja





## Continua..... Precio promedio mensual (Quetzales), pagados al detallista de frutas, en mercado La Terminal . Año 2019

Productos	Unidad de Medida	Promedio				Mín.	Máx.	Más Frecuente	Diferencias			Variación		
		Últimos 5 años	Mar 2018	Feb 2019	Mar 2019				Mar - Feb 2019	Mar 2019 - 2018	Mar - Últimos 5	Mar / Feb 2019	Mar 2019 / 2018	Mar / Últimos 5
Mango Tommy Atkins, mediano, de primera	Unidad	3.43	4.00	3.63	3.12	2.50	3.50	3.50	-0.51	-0.88	-0.32	-14.06%	-22.12%	-9.24%
Melocotón mediano, de primera	Docena	-	-	-	-	-	-	-						
Melón Cantaloupe, grande, de primera	Unidad	5.14	5.18	-	-	-	-	-						
Melón Cantaloupe, mediano, de primera	Unidad	-	-	5.00	5.23	5.00	6.00	5.00	0.23			4.62%		
Mora mediana, de primera	Libra	3.40	4.82	5.00	5.00	5.00	5.00	5.00	0.00	0.18	1.60	0.00%	3.77%	47.20%
Naranja Piña (Azucarona), mediana, de primera	Mano (5 unidades)	2.62	2.50	-	-	-	-	-						
Naranja Valencia, mediana, de primera	Mano (5 unidades)	3.55	3.80	3.04	3.00	3.00	3.00	3.00	-0.04	-0.80	-0.55	-1.37%	-20.96%	-15.53%
Papaya criolla, mediana, de primera	Unidad	8.29	10.00	10.50	-	-	-	-						
Papaya Tainung, mediana, de primera	Unidad	7.29	7.82	7.50	7.88	7.50	8.00	8.00	0.38	0.07	0.60	5.13%	0.85%	8.22%
Piña mediana, de primera	Unidad	5.35	5.82	5.00	5.00	5.00	5.00	5.00	0.00	-0.82	-0.35	0.00%	-14.06%	-6.53%
Pitahaya mediana, de primera	Unidad	-	-	-	-	-	-	-						
Plátano grande, de primera	Docena	18.73	20.00	18.00	18.00	18.00	18.00	18.00	0.00	-2.00	-0.73	0.00%	-10.00%	-3.90%
Plátano mediano, de primera	Docena	15.06	15.00	15.00	15.00	15.00	15.00	15.00	0.00	0.00	-0.06	0.00%	0.00%	-0.42%
Rambután mediano, de primera	Mano (5 unidades)	-	-	-	-	-	-	-						
Sandía redonda, mediana, de primera	Unidad	9.30	10.36	8.17	10.00	10.00	10.00	10.00	1.83	-0.36	0.70	22.45%	-3.51%	7.51%
Uva roja, importada, de primera	Libra	13.37	15.00	14.13	13.50	13.50	13.50	13.50	-0.63	-1.50	0.13	-4.42%	-10.00%	1.01%
Zapote mediano, de primera	Unidad	3.17	3.09	3.00	3.00	3.00	3.00	3.00	0.00	-0.09	-0.17	0.00%	-2.94%	-5.50%

Fuente; Sistema de Información de Mercados -SIM- MAGA/PLAN Precio alto   bajo   Precios al alza   estable   A la baja  





MINISTERIO DE AGRICULTURA,  
GANADERÍA Y ALIMENTACIÓN



# CAPÍTULO 4

---

## Pecuarios

---

## Precio promedio mensual (Quetzales), pagados al mayorista de productos pecuarios, en mercado La Terminal . Año 2019

Productos	Unidad de Medida	Promedio				Mín	Máx	Más Frecuente	Diferencias			Variación		
		Ultimos 5 años	Mar 2018	Feb 2019	Mar 2019				Mar - Feb 2019	Mar 2019 - 2018	Mar - Ultimos 5	Mar / Feb 2019	Mar 2019/2018	Mar / Ultimos 5
Bovino en canal, de primera	Libra	15.44	15.00	15.00	14.60	14.50	15.00	14.50	-0.40	-0.40	-0.84	-2.70%	-2.70%	-5.45%
Crema pura	Litro	30.45	32.00	30.00	30.00	30.00	30.00	30.00	0.00	-2.00	-0.45	0.00%	-6.25%	-1.49%
Cuadril y Pierna de pollo, de primera	Libra	7.89	8.00	240.00	-	-	-	-						
Huevo blanco, extra	Caja (360 unidades)	355.33	355.79	296.11	306.43	295.00	310.00	310.00	10.32	-49.36	-48.90	3.48%	-13.87%	-13.76%
Huevo blanco, grande	Caja (360 unidades)	335.75	343.95	289.63	296.43	285.00	300.00	300.00	6.80	-47.52	-39.32	2.35%	-13.82%	-11.71%
Huevo blanco, mediano	Caja (360 unidades)	315.67	333.16	278.50	283.33	275.00	287.50	285.00	4.83	-49.82	-32.33	1.74%	-14.96%	-10.24%
Huevo blanco, pequeño	Caja (360 unidades)	267.56	-	256.67	271.43	260.00	275.00	275.00	14.76		3.87	5.75%		1.45%
Huevo rosado, grande	Caja (360 unidades)	343.75	-	291.00	300.00	300.00	300.00	300.00	9.00		-43.75	3.09%		-12.73%
Pechuga de pollo, con ala, de primera	Libra	13.89	14.50	-	-	-	-	-						
Pechuga de pollo, de primera	Libra	14.47	15.00	11.00	11.00	11.00	11.00	-	0.00	-4.00	-3.47	0.00%	-26.67%	-23.96%
Pollo entero, sin menudos, de primera	Libra	11.38	11.00	10.00	10.00	10.00	10.00	11.00	0.00	-1.00	-1.38	0.00%	-9.09%	-12.15%
Pollo importado (piezas)	Caja (40 lb)	224.30	198.32	179.50	178.81	175.00	185.00	10.00	-0.69	-19.51	-45.49	-0.38%	-9.84%	-20.28%
Porcino en canal	Libra	13.59	13.50	12.50	12.50	12.50	12.50	175.00	0.00	-1.00	-1.09	0.00%	-7.41%	-8.00%
Queso fresco	Libra	19.15	13.00	12.50	12.50	12.50	12.50	12.50	0.00	-0.50	-6.65	0.00%	-3.85%	-34.73%

Fuente; Sistema de Información de Mercados -SIM- MAGA/PLAN Precio alto  bajo  Precios al alza  estable  A la baja





MINISTERIO DE AGRICULTURA,  
GANADERÍA Y ALIMENTACIÓN



# CAPÍTULO 5

---

## Otros Grupos de Productos

---

## Precio promedio mensual (Quetzales), pagados al detallista de plantas de corte, en mercado La Terminal . Año 2019

Productos	Unidad de Medida	Promedio				Mín.	Máx.	Más Frecuente	Diferencias			Variación		
		Últimos 5 años	Mar 2018	Feb 2019	Mar 2019				Mar - Feb 2019	Mar 2019 - 2018	Mar - Ultimos 5	Mar/ Feb 2019	Mar 2019/2018	Mar / Ultimos 5
Azucena de primera	Docena	14.16	13.50	12.50	10.00	10.00	10.00	10.00	-2.50	-3.50	-4.16	-20.00%	-25.93%	-29.36%
Clavel de varios colores, de primera	Docena	10.18	10.13	11.25	10.00	10.00	10.00	10.00	-1.25	-0.13	-0.18	-11.11%	-1.23%	-1.73%
Crisantemo Pompon, de primera	Manojo (18 - 20 unidades)	-	-	-	-	-	-	-						
Crisantemo Standard, de primera	Docena	-	-	24.25	30.00	30.00	30.00	30.00	5.75			23.71%		
Estacia blanca, de primera	Manojo (10 - 15 unidades)	5.18	5.13	5.25	5.00	5.00	5.00	5.00	-0.25	-0.13	-0.18	-4.76%	-2.44%	-3.41%
Estacia morada, de primera	Manojo (10 - 15 unidades)	5.00	5.00	5.00	5.00	5.00	5.00	5.00	0.00	0.00	0.00	0.00%	0.00%	0.00%
Gerberas diferentes colores, de primera	Docena	17.35	17.50	19.38	17.50	15.00	20.00	20.00	-1.88	0.00	0.15	-9.68%	0.00%	0.85%
Girasol de primera	Docena	33.53	37.50	31.88	27.50	27.50	27.50	27.50	-4.38	-10.00	-6.03	-13.73%	-26.67%	-17.98%
Gladiola de primera	Docena	20.00	20.00	21.07	20.00	20.00	20.00	20.00	-1.07	0.00	0.00	-5.08%	0.00%	0.00%
Lirios con envoltorio, de primera	5 varitas	51.03	55.94	51.43	50.00	50.00	50.00	50.00	-1.43	-5.94	-1.03	-2.78%	-10.61%	-2.02%
Margarita de primera	Manojo (18 - 20 unidades)	11.65	12.00	13.50	10.50	10.00	11.00	11.00	-3.00	-1.50	-1.15	-22.22%	-12.50%	-9.85%
Rosa (Con envoltorio), varios colores, de primera	Docena	17.72	18.28	18.21	14.06	12.50	15.00	15.00	-4.15	-4.22	-3.66	-22.79%	-23.08%	-20.64%

Fuente; Sistema de Información de Mercados -SIM- MAGA/PLAN Precio alto   bajo   Precios al alza   estable   A la baja  



## Precio promedio mensual (Quetzales), pagados al mayorista de hidrobiológicos en mercado La Terminal . Año 2019

Productos	Unidad de Medida	Promedio				Mín.	Máx.	Más Frecuente	Diferencias			Variación		
		Últimos 5 años	Mar 2018	Feb 2019	Mar 2019				Mar - Feb 2019	Mar 2019 - 2018	Mar - Últimos 5	Mar/ Feb 2019	Mar 2019/2018	Mar / Últimos 5
Camarón blanco, grande, con cabeza, de primera	Quintal	3,434.09	3,473.68	3,055.00	3,157.14	3,100.00	3,200.00	3,200.00	102.14	-316.54	-276.95	3.34%	-9.11%	-8.06%
Camarón blanco, grande, sin cabeza, de primera (mar)	Quintal	3,954.90	4,273.68	3,755.00	3,914.29	3,800.00	4,000.00	4,000.00	159.29	-359.40	-40.62	4.24%	-8.41%	-1.03%
Camarón blanco, mediano, con cabeza, de primera	Quintal	2,977.27	2,973.68	2,855.00	2,957.14	2,900.00	3,000.00	3,000.00	102.14	-16.54	-20.13	3.58%	-0.56%	-0.68%
Camarón blanco, mediano, sin cabeza, de primera (mar)	Quintal	3,620.59	3,873.68	3,455.00	3,557.14	3,500.00	3,600.00	3,600.00	102.14	-316.54	-63.45	2.96%	-8.17%	-1.75%
Camarón blanco, pequeño, con cabeza, de primera	Quintal	1,432.95	1,673.68	1,555.00	1,657.14	1,600.00	1,700.00	1,700.00	102.14	-16.54	224.19	6.57%	-0.99%	15.65%
Camarón blanco, pequeño, sin cabeza, de primera (mar)	Quintal	1,613.73	1,873.68	1,755.00	1,828.57	1,800.00	1,850.00	1,850.00	73.57	-45.11	214.85	4.19%	-2.41%	13.31%
Camarón grande, de primera (estanque)	Quintal	3,667.86	3,773.68	3,555.00	3,714.29	3,600.00	3,800.00	3,800.00	159.29	-59.40	46.43	4.48%	-1.57%	1.27%
Camarón mediano, de primera (estanque)	Quintal	3,205.00	3,273.68	3,255.00	3,357.14	3,300.00	3,400.00	3,400.00	102.14	83.46	152.14	3.14%	2.55%	4.75%
Camarón pequeño, de primera (estanque)	Quintal	1,497.06	1,673.68	1,755.00	1,828.57	1,800.00	1,850.00	1,850.00	73.57	154.89	331.51	4.19%	9.25%	22.14%
Corvina entera, revuelta, de primera	Quintal	1,413.73	1,600.00	1,300.00	1,357.14	1,300.00	1,400.00	1,400.00	57.14	-242.86	-56.58	4.40%	-15.18%	-4.00%
Filete de corvina, de primera	Quintal	2,364.71	2,600.00	2,400.00	2,457.14	2,400.00	2,500.00	2,500.00	57.14	-142.86	92.44	2.38%	-5.49%	3.91%
Filete de dorado, de primera	Quintal	1,688.89	-	1,800.00	1,825.00	1,800.00	1,900.00	1,800.00	25.00		136.11	1.39%		8.06%
Filete de róbalo, de primera	Arroba	1,338.64	1,500.00	1,000.00	1,057.14	1,000.00	1,100.00	1,100.00	57.14	-442.86	-281.49	5.71%	-29.52%	-21.03%

Fuente; Sistema de Información de Mercados -SIM- MAGA/PLAN Precio alto bajo Precios al alza estable A la baja



Continua ..... Precio promedio mensual (Quetzales), pagados al mayorista de hidrobiológicos en mercado La Terminal . Año 2019

Productos	Unidad de Medida	Promedio				Mín	Máx	Más Frecuente	Diferencias			Variación		
		Ultimos 5 años	Mar 2018	Feb 2019	Mar 2019				Mar - Feb 2019	Mar 2019 - 2018	Mar - Ultimos 5	Mar/ Feb 2019	Mar 2019/2018	Mar / Ultimos 5
Filete de tiburón, de primera	Quintal	1,617.02	1,600.00	1,500.00	1,600.00	1,500.00	1,700.00	1,500.00	100.00	0.00	-17.02	6.67%	0.00%	-1.05%
Pargo entero, revuelto, de primera	Quintal	1,842.00	1,973.68	2,000.00	2,114.29	2,000.00	2,200.00	2,200.00	114.29	140.60	272.29	5.71%	7.12%	14.78%
Pargo grande, de primera	Quintal	2,202.00	2,373.68	2,200.00	2,357.14	2,200.00	2,500.00	2,200.00	157.14	-16.54	155.14	7.14%	-0.70%	7.05%
Pargo mediano, de primera	Quintal	1,920.00	2,073.68	2,000.00	2,057.14	2,000.00	2,100.00	2,100.00	57.14	-16.54	137.14	2.86%	-0.80%	7.14%
Pargo pequeño, de primera	Quintal	1,469.39	1,773.68	1,500.00	1,557.14	1,500.00	1,600.00	1,600.00	57.14	-216.54	87.76	3.81%	-12.21%	5.97%
Róbalo entero, revuelto	Quintal	2,058.82	2,394.74	2,000.00	2,157.14	2,000.00	2,300.00	2,000.00	157.14	-237.59	98.32	7.86%	-9.92%	4.78%
Róbalo grande, de primera	Quintal	2,500.00	2,842.11	2,300.00	2,400.00	2,300.00	2,500.00	2,300.00	100.00	-442.11	-100.00	4.35%	-15.56%	-4.00%
Róbalo mediano, de primera	Quintal	2,188.00	2,594.74	2,000.00	2,157.14	2,000.00	2,300.00	2,000.00	157.14	-437.59	-30.86	7.86%	-16.86%	-1.41%
Róbalo pequeño, de primera	Quintal	1,345.24	-	-	-	-	-	-						
Tiburón entero, revuelto, de primera	Quintal	1,397.87	1,500.00	1,200.00	1,300.00	1,200.00	1,400.00	1,200.00	100.00	-200.00	-97.87	8.33%	-13.33%	-7.00%
Tilapia grande, de primera	Quintal	1,166.67	1,200.00	1,085.00	1,100.00	1,100.00	1,100.00	1,100.00	15.00	-100.00	-66.67	1.38%	-8.33%	-5.71%
Tilapia mediana, de primera	Quintal	1,054.90	1,100.00	985.00	1,000.00	1,000.00	1,000.00	1,000.00	15.00	-100.00	-54.90	1.52%	-9.09%	-5.20%
Tilapia pequeña, de primera	Quintal	943.14	1,000.00	885.00	900.00	900.00	900.00	900.00	15.00	-100.00	-43.14	1.69%	-10.00%	-4.57%

Fuente; Sistema de Información de Mercados -SIM- MAGA/PLAN Precio alto bajo Precios al alza estable A la baja



## Precio promedio mensual (Quetzales), pagados al detallista de hidrobiológicos en mercado La Terminal . Año 2019

Productos	Unidad de Medida	Promedio				Mín	Máx	Más Frecuente	Diferencias			Variación		
		Ultimos 5 años	Mar 2018	Feb 2019	Mar 2019				Mar - Feb 2019	Mar 2019 - 2018	Mar - Ultimos 5	Mar/ Feb 2019	Mar 2019/2018	Mar / Ultimos 5
Camarón blanco, grande, con cabeza, de primera	Libra	43.18	40.00	33.63	34.63	34.00	35.00	35.00	1.00	-5.38	-8.56	2.97%	-13.44%	-19.82%
Camarón blanco, grande, sin cabeza, de primera (mar)	Libra	57.55	60.00	53.13	58.13	55.00	60.00	60.00	5.00	-1.88	0.58	9.41%	-3.13%	1.00%
Camarón blanco, mediano, con cabeza, de primera	Libra	43.73	30.00	28.13	31.88	30.00	33.00	33.00	3.75	1.88	-11.85	13.33%	6.25%	-27.10%
Camarón blanco, mediano, sin cabeza, de primera (mar)	Libra	46.33	52.50	48.13	51.25	50.00	52.00	52.00	3.13	-1.25	4.93	6.49%	-2.38%	10.63%
Camarón blanco, pequeño, con cabeza, de primera	Libra	20.12	16.00	20.00	20.00	20.00	20.00	20.00	0.00	4.00	-0.12	0.00%	25.00%	-0.60%
Camarón blanco, pequeño, sin cabeza, de primera (mar)	Libra	22.53	20.00	19.63	20.63	20.00	21.00	21.00	1.00	0.63	-1.90	5.10%	3.13%	-8.44%
Camarón grande, de primera (estanque)	Libra	47.13	48.75	48.13	53.13	50.00	55.00	55.00	5.00	4.38	6.00	10.39%	8.97%	12.73%
Camarón mediano, de primera (estanque)	Libra	114.18	38.75	38.13	41.88	40.00	43.00	43.00	3.75	3.13	-72.30	9.84%	8.06%	-63.32%
Camarón pequeño, de primera (estanque)	Libra	20.98	17.50	20.63	21.63	21.00	22.00	22.00	1.00	4.13	0.65	4.85%	23.57%	3.10%
Corvina entera, revuelta, de primera	Libra	17.23	15.00	17.50	18.81	17.50	20.00	20.00	1.31	3.81	1.59	7.50%	25.42%	9.22%
Filete de corvina, de primera	Libra	33.50	30.00	35.00	37.50	35.00	40.00	35.00	2.50	7.50	4.00	7.14%	25.00%	11.94%
Filete de dorado, de primera	Libra	30.00	-	20.00	22.00	20.00	30.00	20.00	2.00	-	-8.00	10.00%	-	-26.67%
Filete de róbalo, de primera	Libra	51.52	62.50	45.00	45.00	45.00	45.00	45.00	0.00	-17.50	-6.52	0.00%	-28.00%	-12.65%

Fuente; Sistema de Información de Mercados -SIM- MAGA/PLAN Precio alto   bajo   Precios al alza   estable   A la baja  





## Continua ..... Precio promedio mensual (Quetzales), pagados al detallista de hidrobiológicos en mercado La Terminal . Año 2019

Productos	Unidad de Medida	Promedio				Mín	Máx	Más Frecuente	Diferencias			Variación		
		Ultimos 5 años	Mar 2018	Feb 2019	Mar 2019				Mar - Feb 2019	Mar 2019 - 2018	Mar - Ultimos 5	Mar/ Feb 2019	Mar 2019/2018	Mar / Ultimos 5
Filete de tiburón, de primera	Libra	21.05	20.75	20.00	23.13	20.00	25.00	25.00	3.13	2.38	2.08	15.63%	11.45%	9.86%
Pargo entero, revuelto, de primera	Libra	21.31	20.00	22.00	23.75	22.00	25.00	25.00	1.75	3.75	2.44	7.95%	18.75%	11.46%
Pargo grande, de primera	Libra	25.28	23.50	24.00	25.75	24.00	27.00	27.00	1.75	2.25	0.47	7.29%	9.57%	1.85%
Pargo mediano, de primera	Libra	21.67	20.75	22.00	23.25	22.00	24.00	24.00	1.25	2.50	1.58	5.68%	12.05%	7.31%
Pargo pequeño, de primera	Libra	18.31	20.00	20.00	21.00	20.00	22.00	20.00	1.00	1.00	2.69	5.00%	5.00%	14.71%
Róbalo entero, revuelto	Libra	22.90	27.50	22.00	24.88	22.00	27.00	27.00	2.88	-2.63	1.98	13.07%	-9.55%	8.64%
Róbalo grande, de primera	Libra	28.41	32.50	25.00	27.75	25.00	30.00	30.00	2.75	-4.75	-0.66	11.00%	-14.62%	-2.32%
Róbalo mediano, de primera	Libra	24.49	27.50	22.00	24.75	22.00	27.00	27.00	2.75	-2.75	0.26	12.50%	-10.00%	1.07%
Róbalo pequeño, de primera	Libra	18.55	-	20.00	20.00	20.00	20.00	20.00	0.00		1.45	0.00%		7.84%
Tiburón entero, revuelto, de primera	Libra	15.92	16.00	16.00	18.50	16.00	20.00	20.00	2.50	2.50	2.58	15.63%	15.63%	16.20%
Tilapia grande, de primera	Libra	13.95	14.00	13.75	13.63	13.00	14.00	14.00	-0.13	-0.38	-0.32	-0.91%	-2.68%	-2.33%
Tilapia mediana, de primera	Libra	12.73	13.00	12.38	12.00	12.00	12.00	12.00	-0.38	-1.00	-0.73	-3.03%	-7.69%	-5.70%
Tilapia pequeña, de primera	Libra	11.00	11.00	11.38	11.00	11.00	11.00	11.00	-0.38	0.00	0.00	-3.30%	0.00%	0.00%

Fuente; Sistema de Información de Mercados -SIM- MAGA/PLAN Precio alto  bajo  Precios al alza  estable  A la baja



## Precio promedio mensual (Quetzales), pagados al mayorista de abarrotes en mercado La Terminal . Año 2019

Productos	Unidad de Medida	Promedio				Mín.	Máx.	Más Fre- cuente	Diferencias			Variación		
		Últimos 5 años	Mar 2018	Feb 2019	Mar 2019				Mar - Feb 2019	Mar 2019 - 2018	Mar - Últi- mos 5	Mar/ Feb 2019	Mar 2019/2018	Mar / Últimos 5
Aceite comestible Ideal	Envase (175 ml). Caja (48 unidades)	135.72	136.53	132.96	139.68	139.68	139.68	139.68	6.72	3.16	3.96	5.05%	2.31%	2.92%
Aceite comestible Ideal	Envase (800 ml). Caja (12 unidades)	120.77	126.93	127.46	129.84	129.84	129.84	129.84	2.38	2.92	9.07	1.87%	2.30%	7.51%
Aceite comestible La Patrona	Envase (175 ml). Caja (48 unidades)	113.20	123.20	115.19	117.63	114.50	119.50	119.50	2.44	-5.58	4.42	2.12%	-4.53%	3.90%
Aceite comestible La Patrona	Envase (800 ml). Caja (12 unidades)	109.70	114.50	120.69	121.38	118.90	125.50	118.90	0.69	6.88	11.67	0.57%	6.00%	10.64%
Avena mosh El Molino, em- pacada, bolsa de 400 gra- mos	Fardo (25 unidades)	131.17	129.75	130.00	130.00	130.00	130.00	130.00	0.00	0.25	-1.17	0.00%	0.19%	-0.89%
Azúcar Estándar Caña Real	6 bolsas (2500 gramos)	95.00	95.00	93.88	92.88	92.00	93.00	93.00	-1.00	-2.13	-2.13	-1.07%	-2.24%	-2.24%
Azúcar Estándar Caña Real	Bolsa (15 kg). 30 bolsas de 500 gramos	95.00	95.00	94.13	93.50	93.50	93.50	93.50	-0.63	-1.50	-1.50	-0.66%	-1.58%	-1.58%
Azúcar estándar, blanca	Saco (50 kg)	285.00	285.00	277.50	277.50	277.50	277.50	277.50	0.00	-7.50	-7.50	0.00%	-2.63%	-2.63%
Bienestarina vainilla Nutri- ca, bolsa de 450 gramos	Fardo (25 unidades)	149.75	149.75	154.75	153.56	150.00	154.75	154.75	-1.19	3.81	3.81	-0.77%	2.55%	2.55%
Harina de maíz Maseca	Saco (50 lb)	174.01	172.95	172.95	172.95	172.95	172.95	172.95	0.00	0.00	-1.06	0.00%	0.00%	-0.61%
Harina de maíz Tortimasa	Saco (50 lb)	147.25	144.21	145.83	145.95	145.95	145.95	145.95	0.12	1.74	-1.30	0.08%	1.20%	-0.88%
Harina de trigo Sol, dura	Quintal	246.37	245.93	242.00	242.56	242.00	243.50	242.00	0.56	-3.36	-3.81	0.23%	-1.37%	-1.55%
Harina de trigo Sol, suave	Quintal	219.61	218.93	218.75	219.00	219.00	219.00	219.00	0.25	0.07	-0.61	0.11%	0.03%	-0.28%
Incaparina en polvo, bolsa de 450 gramos	Fardo (50 Unidades)	379.50	379.50	378.00	377.69	377.50	379.00	377.50	-0.31	-1.81	-1.81	-0.08%	-0.48%	-0.48%
Incaparina líquida, caja de 200 ml	Fardo (24 unidades)	49.15	49.96	49.50	49.50	49.50	49.50	49.50	0.00	-0.46	0.35	0.00%	-0.93%	0.71%
Maseca empacada de libra	Fardo (25 unidades)	87.10	87.25	87.50	87.50	87.50	87.50	87.50	0.00	0.25	0.40	0.00%	0.29%	0.46%
Maseca empacada, 2 libras	Fardo (10 unidades)	66.66	64.15	64.63	64.50	64.50	64.50	64.50	-0.13	0.35	-2.16	-0.19%	0.55%	-3.25%
Maseca empacada, de 5 libras	Fardo (8 unidades)	137.82	137.70	137.53	137.50	137.50	137.50	137.50	-0.03	-0.20	-0.32	-0.02%	-0.15%	-0.23%

Fuente; Sistema de Información de Mercados -SIM- MAGA/PLAN Precio alto bajo Precios al alza estable A la baja



## Precio promedio mensual (Quetzales), pagados al detallista de abarrotes en mercado La Terminal . Año 2019

Productos	Unidad de Medida	Promedio				Mín.	Máx.	Más Fre- cuente	Diferencias			Variación		
		Últimos 5 años	Mar 2018	Feb 2019	Mar 2019				Mar - Feb 2019	Mar 2019 - 2018	Mar - Últi- mos 5	Mar/ Feb 2019	Mar 2019/2018	Mar / Últi- mos 5
Aceite comestible Ideal	Envase (175 ml)	4.24	4.50	5.00	5.00	5.00	5.00	5.00	0.00	0.50	0.76	0.00%	11.11%	18.06%
Aceite comestible Ideal	Envase (800 ml)	15.00	15.00	12.00	12.00	12.00	12.00	12.00	0.00	-3.00	-3.00	0.00%	-20.00%	-20.00%
Aceite comestible La Patro- na	Envase (175 ml)	3.88	3.75	4.00	4.00	4.00	4.00	4.00	0.00	0.25	0.12	0.00%	6.67%	3.03%
Aceite comestible La Patro- na	Envase (800 ml)	11.00	11.00	10.88	10.59	10.50	10.75	10.50	-0.28	-0.41	-0.41	-2.59%	-3.69%	-3.69%
Avena mosh El Molino, em- pacada	Bolsa (400 gramos)	7.00	7.00	-	-	-	-	-						
Avena mosh Quaker, empa- cada	Bolsa (400 gramos)	9.00	9.00	7.75	7.75	7.75	7.75	7.75	0.00	-1.25	-1.25	0.00%	-13.89%	-13.89%
Azúcar Estándar Caña Real	Bolsa (2500 gra- mos)	17.00	17.00	17.00	17.00	17.00	17.00	17.00	0.00	0.00	0.00	0.00%	0.00%	0.00%
Azúcar Estándar Caña Real	Bolsa (500 gramos)	3.50	3.50	3.50	3.50	3.50	3.50	3.50	0.00	0.00	0.00	0.00%	0.00%	0.00%
Bienestarina Nutrica	Bolsa (450 gramos)	7.00	7.00	8.00	7.88	7.50	8.00	8.00	-0.13	0.88	0.88	-1.56%	12.50%	12.50%
Harina de maíz Maseca	Libra empacada	4.00	4.00	4.00	4.00	4.00	4.00	4.00	0.00	0.00	0.00	0.00%	0.00%	0.00%
Harina de maíz Maseca, empacada	Bolsa (5 lb)	17.74	17.44	17.50	17.50	17.50	17.50	17.50	0.00	0.06	-0.24	0.00%	0.36%	-1.33%
Harina de maíz, a granel	Bolsa (1 lb)	3.76	3.50	3.50	3.50	3.50	3.50	3.50	0.00	0.00	-0.26	0.00%	0.00%	-7.03%
Harina Trigo suave Sol	Libra	3.53	3.50	3.50	3.50	3.50	3.50	3.50	0.00	0.00	-0.03	0.00%	0.00%	-0.83%
Incaparina en polvo	Bolsa (450 gramos)	9.00	9.00	9.00	9.00	9.00	9.00	9.00	0.00	0.00	0.00	0.00%	0.00%	0.00%
Incaparina liquida, 200 ml	Unidad	3.00	3.00	3.50	3.50	3.50	3.50	3.50	0.00	0.50	0.50	0.00%	16.67%	16.67%
Leche entera Anchor en polvo	Bolsa (360 gramos)	28.47	28.00	23.00	22.38	21.75	23.00	23.00	-0.63	-5.63	-6.10	-2.72%	-20.09%	-21.41%
Leche entera Nido en polvo	Bolsa (360 gramos)	30.00	30.00	22.00	22.98	22.00	23.95	22.00	0.98	-7.03	-7.03	4.43%	-23.42%	-23.42%

Fuente; Sistema de Información de Mercados -SIM- MAGA/PLAN Precio alto  bajo  Precios al alza  estable  A la baja





MINISTERIO DE AGRICULTURA,  
GANADERÍA Y ALIMENTACIÓN



# CAPÍTULO 6

---

## Gráficas

Algunos Productos  
Agrícolas

---

# GRANOS

**Comportamiento del precio promedio pagado al mayorista del arroz oro en el mercado La Terminal**

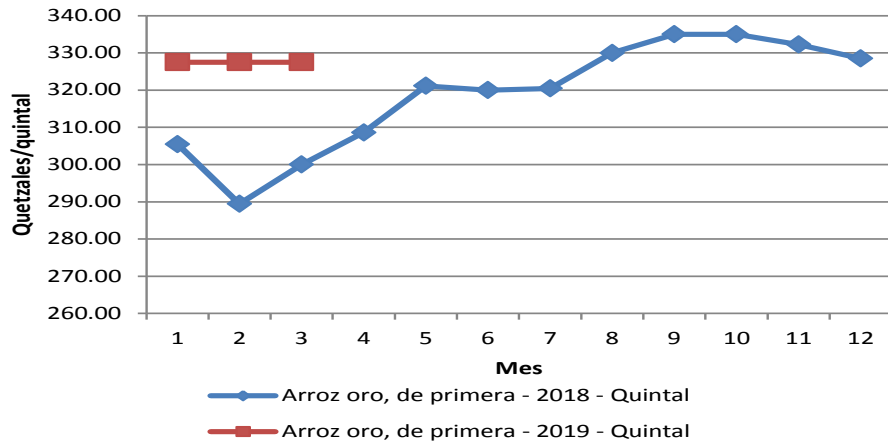

**Comportamiento del precio promedio pagado al mayorista del frijol negro en el mercado La Terminal**

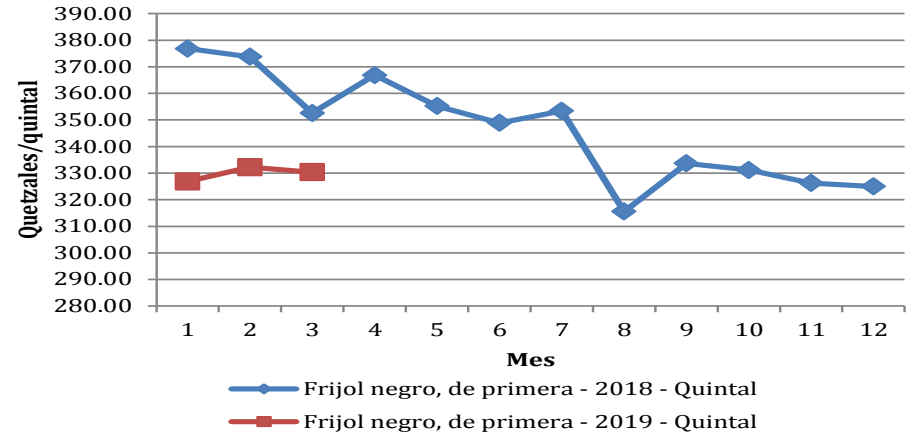

**Comportamiento del precio promedio pagado al mayorista del frijol rojo en el mercado La Terminal**

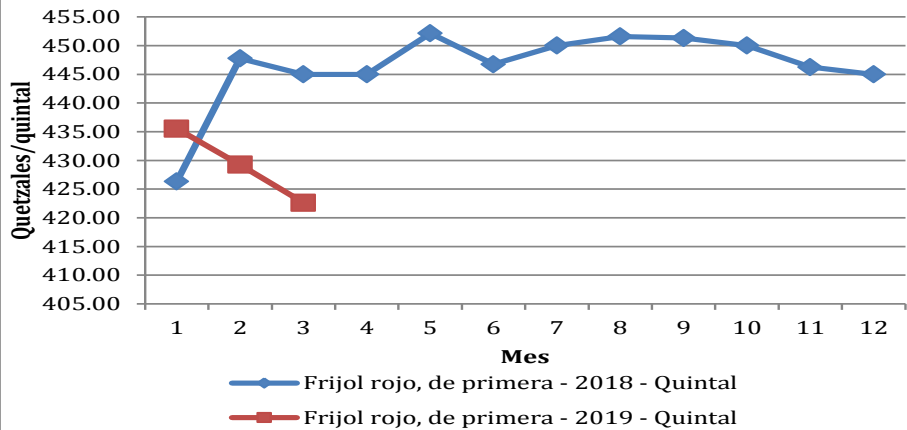

**Comportamiento del precio promedio pagado al mayorista del maíz blanco en el mercado La Terminal**

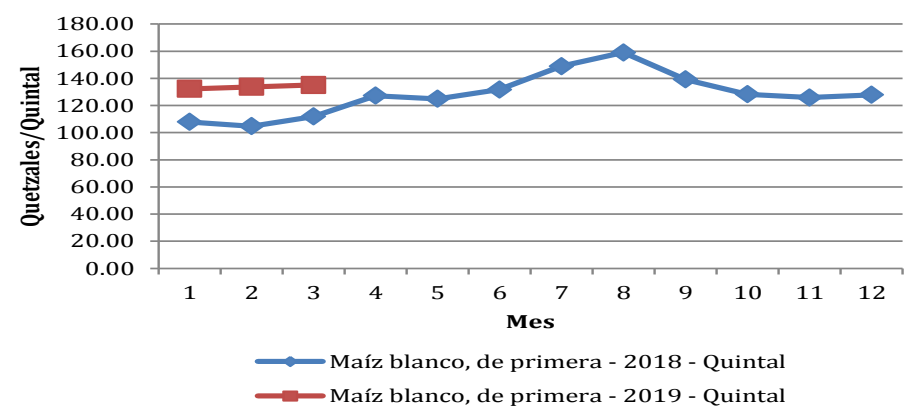

# VEGETALES

**Comportamiento del precio promedio pagado al mayorista del brócoli en el mercado La Terminal**

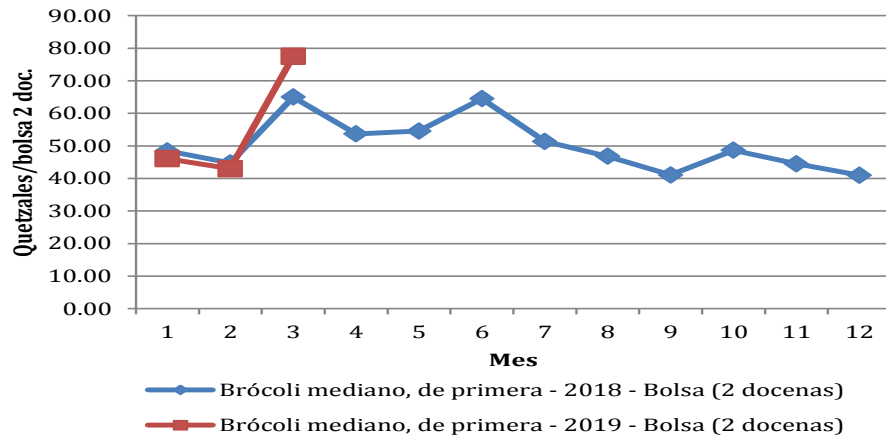

**Comportamiento del precio promedio pagado al mayorista de coliflor en el mercado La Terminal**

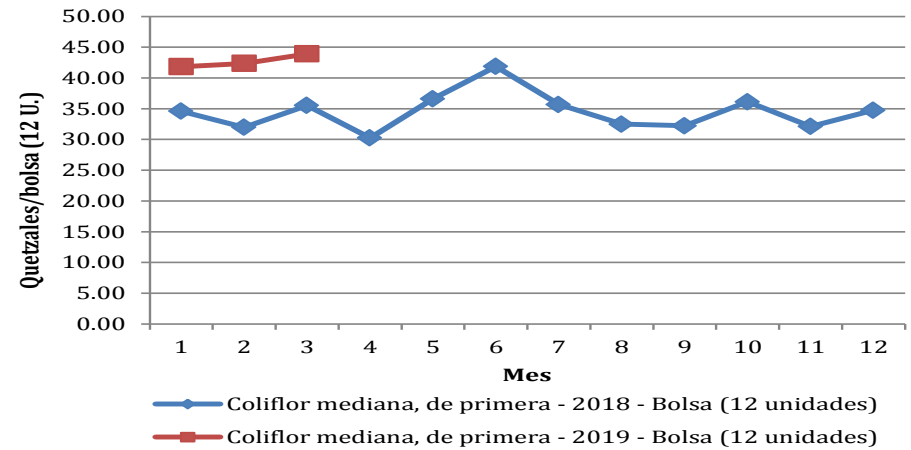

**Comportamiento del precio promedio pagado al mayorista de chile pimiento en el mercado La Terminal**

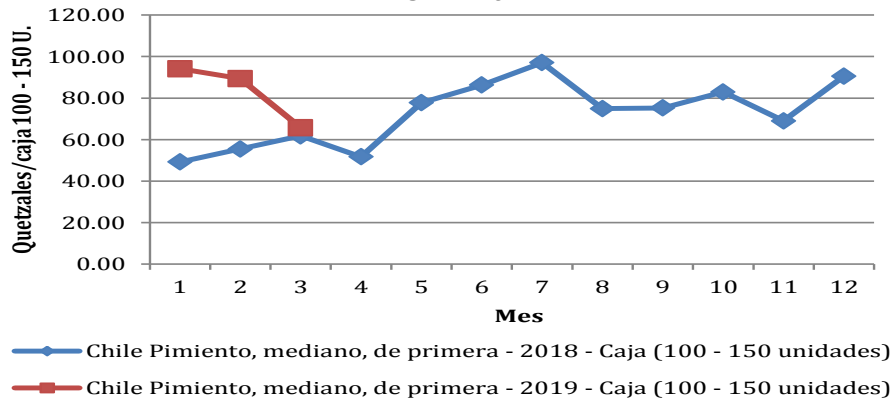

**Comportamiento del precio promedio pagado al mayorista de cebolla blanca en el mercado La Terminal**

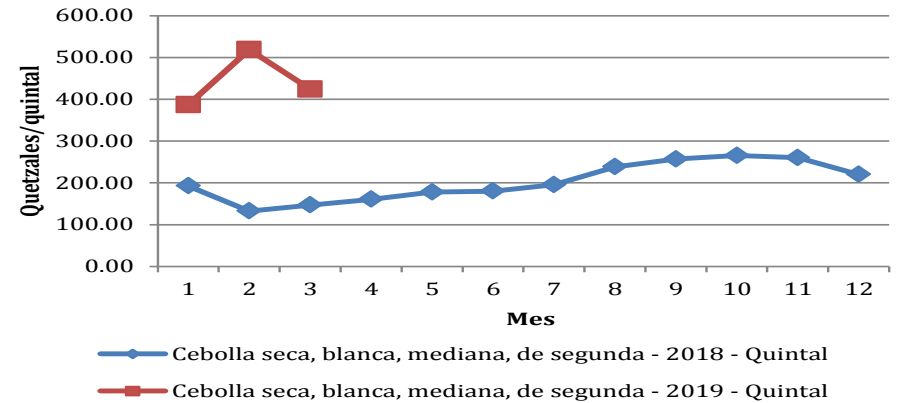

# VEGETALES

**Comportamiento del precio promedio pagado al mayorista de güisquil en el mercado La Terminal**

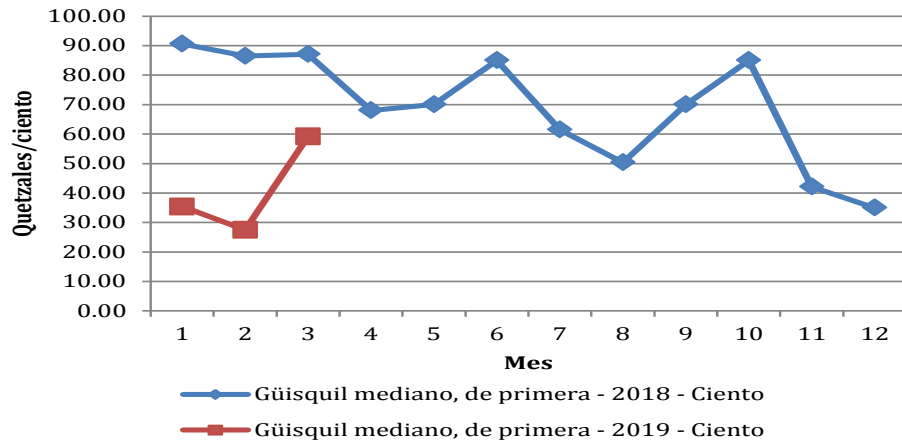

**Comportamiento del precio promedio pagado al mayorista de papa loman en el mercado La Terminal**

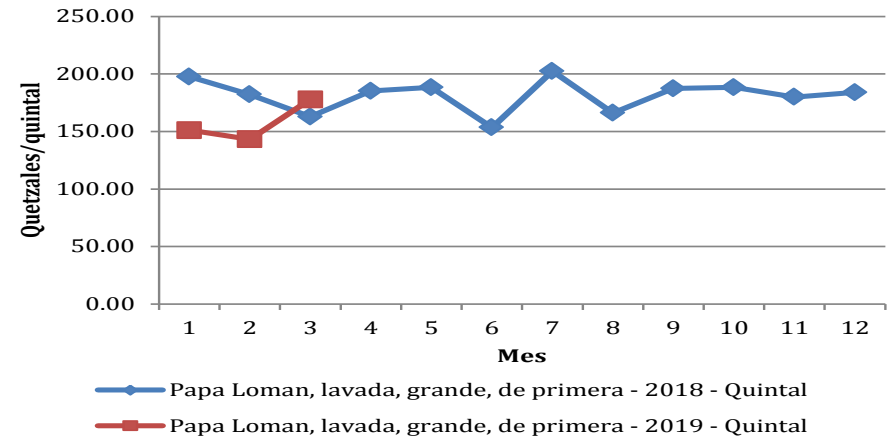

**Comportamiento del precio promedio pagado al mayorista de pepino en el mercado La Terminal**

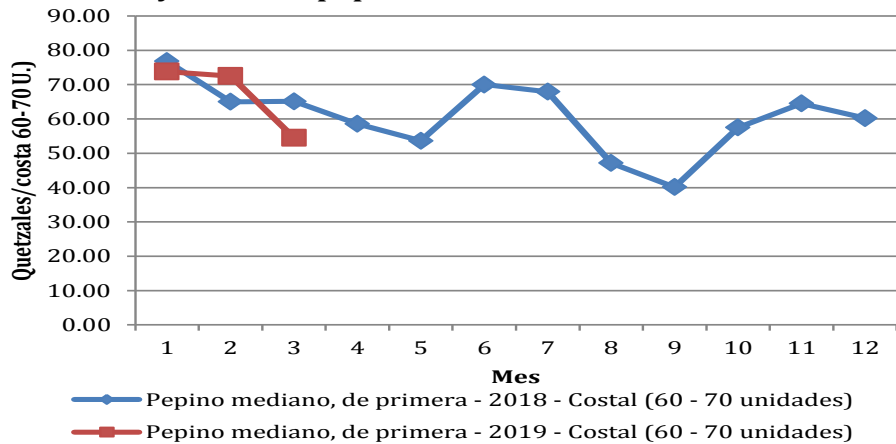

**Comportamiento del precio promedio pagado al mayorista de remolacha en el mercado La Terminal**

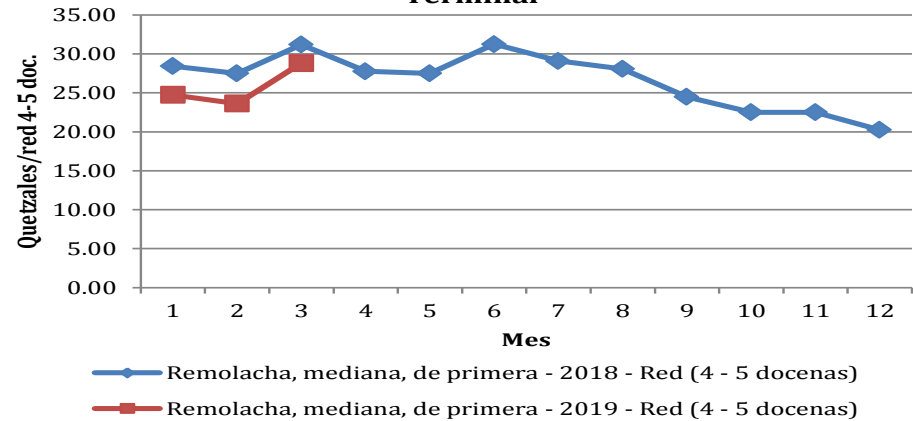

# VEGETALES

**Comportamiento del precio promedio pagado al mayorista de repollo en el mercado La Terminal**

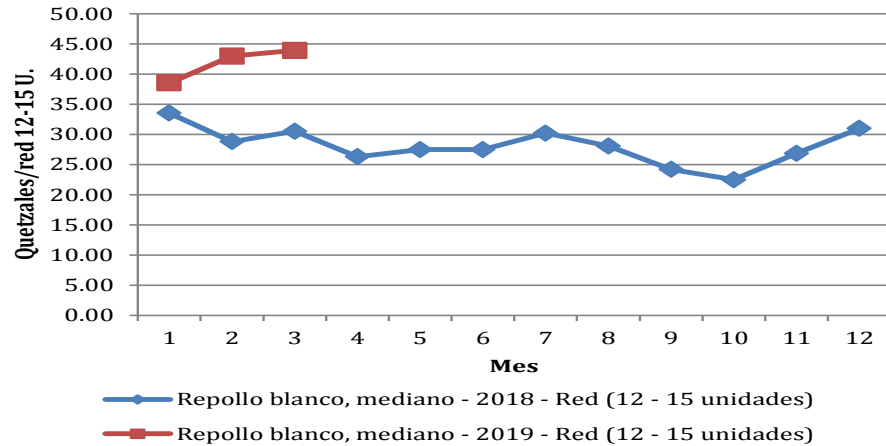

**Comportamiento del precio promedio pagado al mayorista de tomate de cocina en el mercado La Terminal**

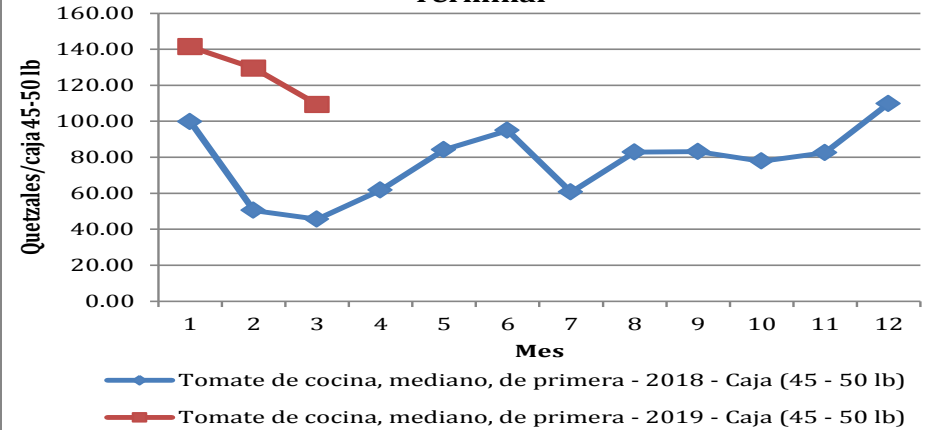

**Comportamiento del precio promedio pagado al mayorista de tomate manzano en el mercado La Terminal**

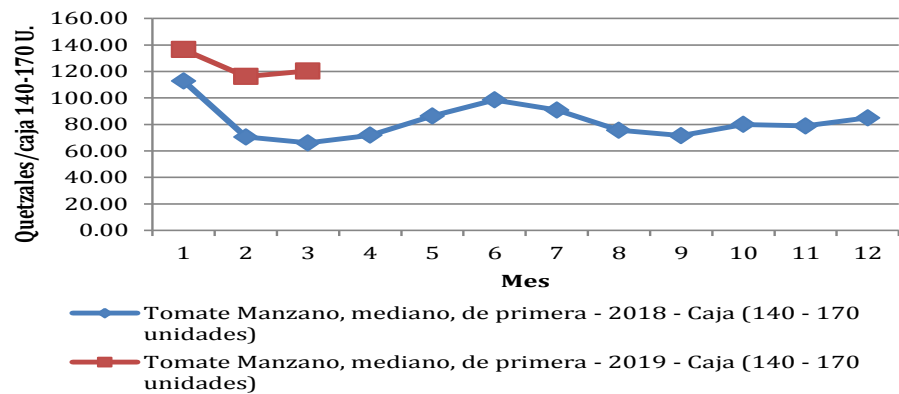

**Comportamiento del precio promedio pagado al mayorista de zanahoria en el mercado La Terminal**

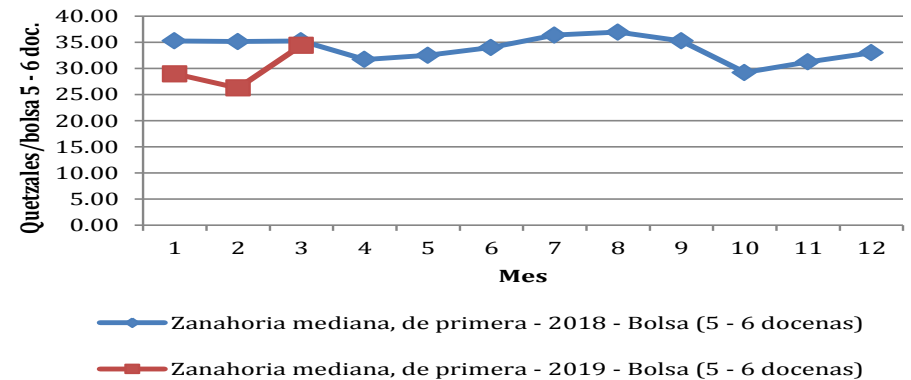



# FRUTAS

**Comportamiento del precio promedio pagado al mayorista del aguacate criollo en el mercado La Terminal**

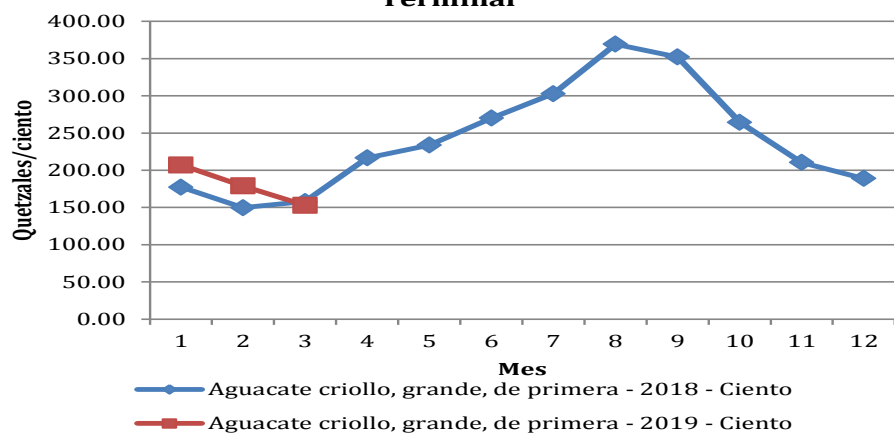

**Comportamiento del precio promedio pagado al mayorista del naranja Valencia en el mercado La Terminal**

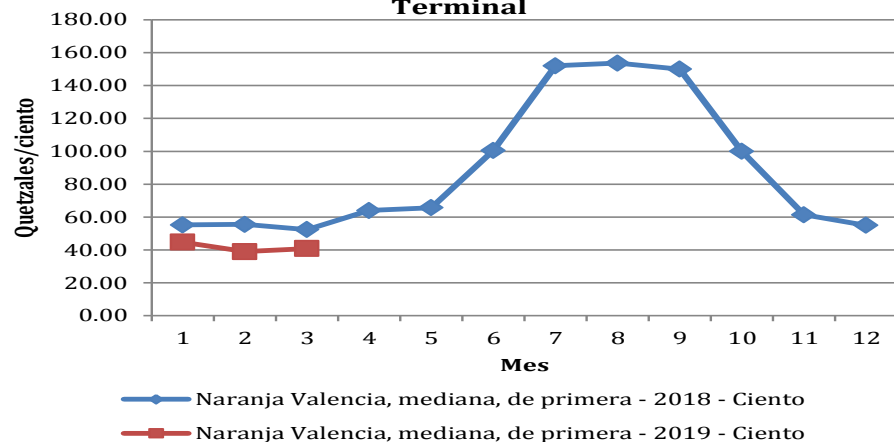

**Comportamiento del precio promedio pagado al mayorista del melón en el mercado La Terminal**

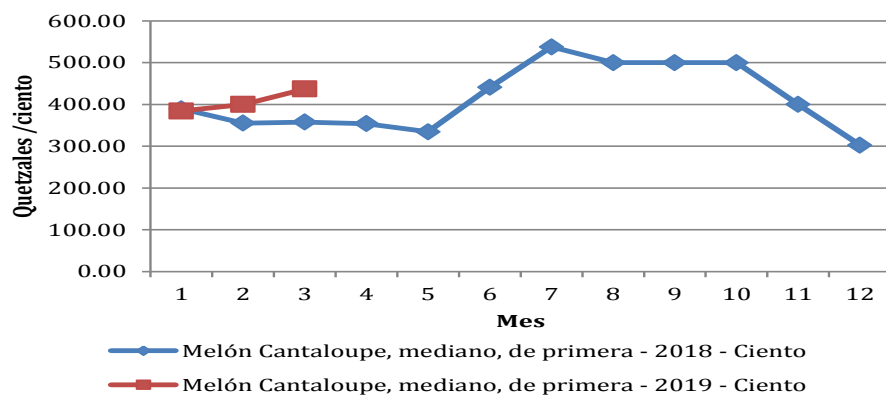

**Comportamiento del precio promedio pagado al mayorista de limón criollo en el mercado La Terminal**

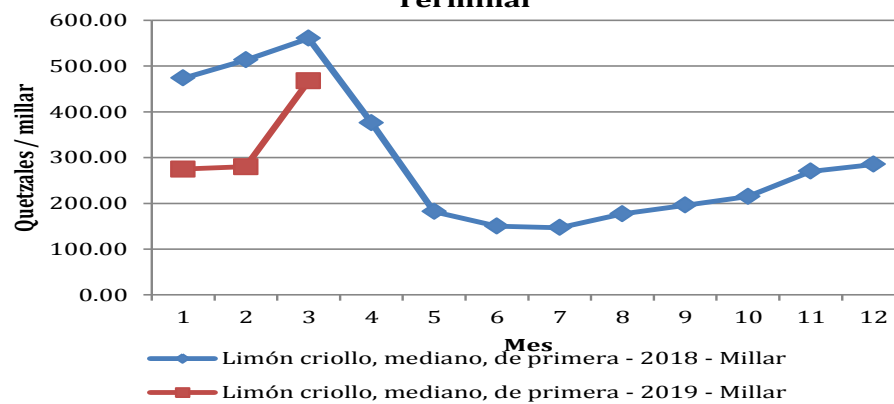

# FRUTAS

**Comportamiento del precio promedio pagado al mayorista de plátano en el mercado La Terminal**

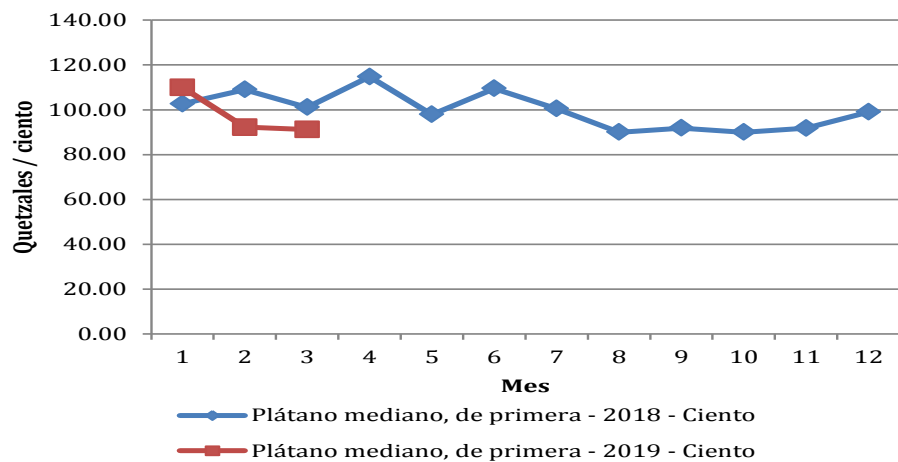

**Comportamiento del precio promedio pagado al mayorista de papaya Tainung en el mercado La Terminal**

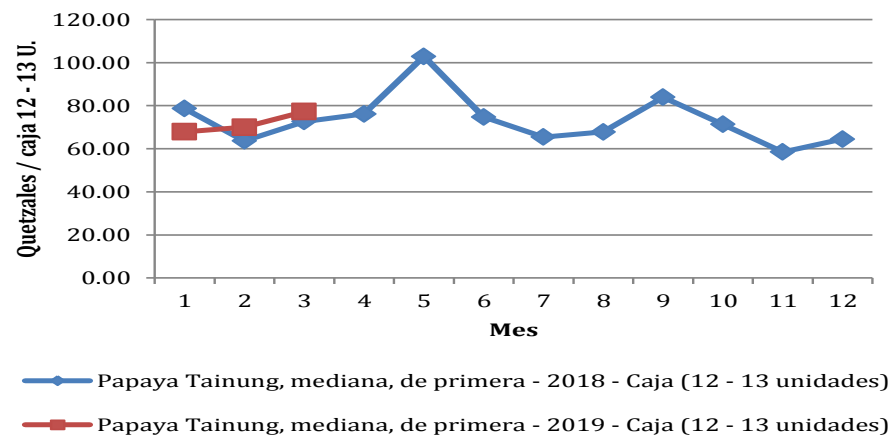

**Comportamiento del precio promedio pagado al mayorista de piña en el mercado La Terminal**

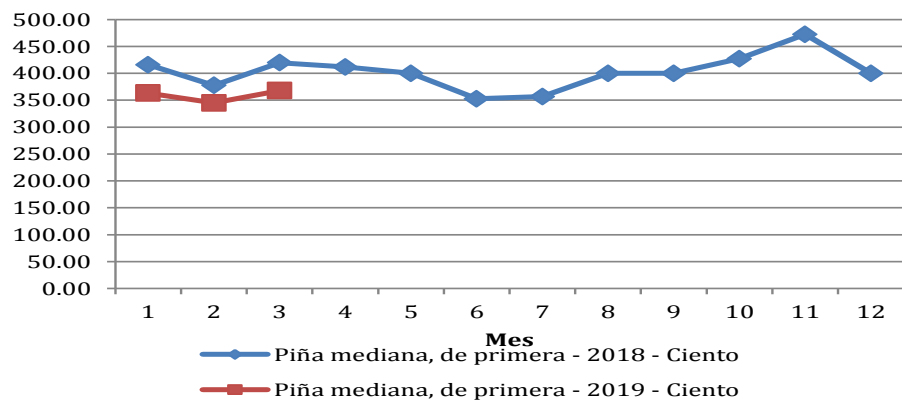

**Comportamiento del precio promedio pagado al mayorista de sandia redonda en el mercado La Terminal**

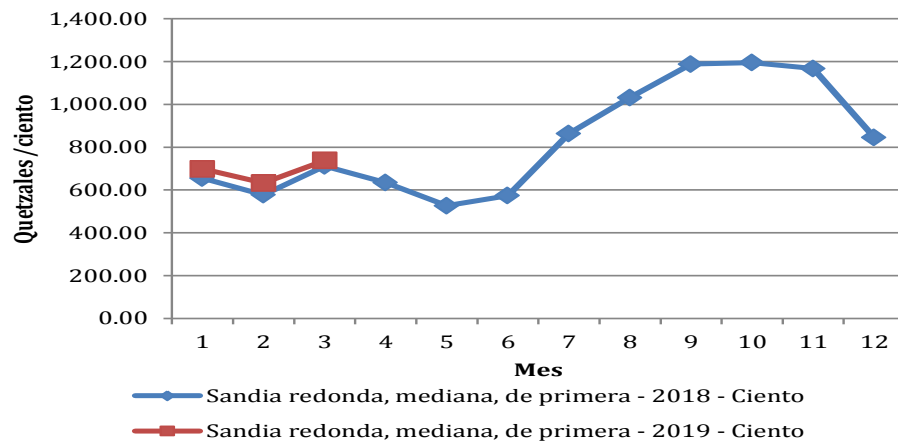

# INDICADORES ECONOMICOS

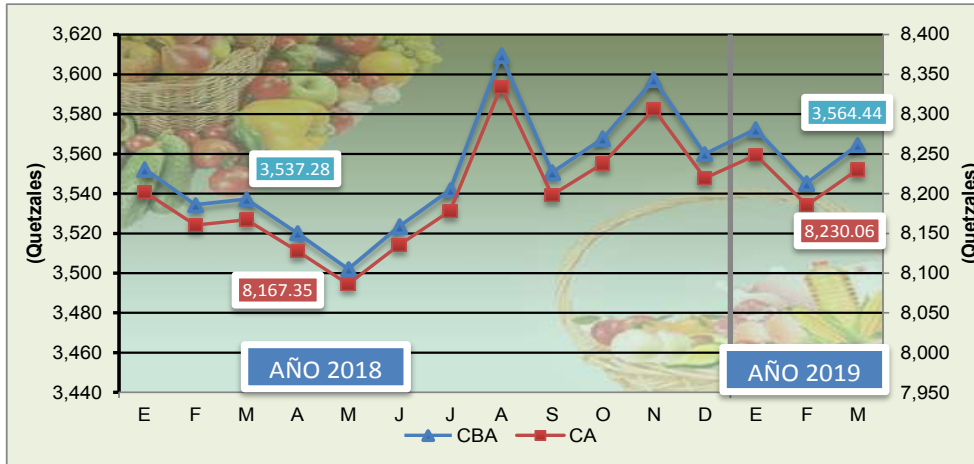

CANASTA BÁSICA ALIMENTARIA (CBA) Y CANASTA AMPLIADA (CA):

Fuente: Elaborado por MAGA/Plan, con datos del Instituto Nacional de Estadística -INE-

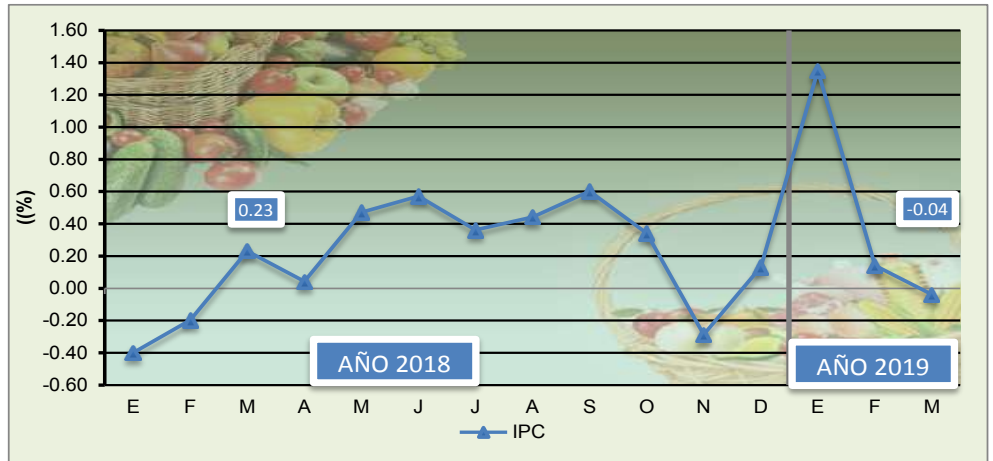

INDICE DE PRECIOS AL CONSUMIDOR MENSUALES

Fuente: Elaborado por MAGA/Plan, con datos del Instituto Nacional de Estadística -INE-

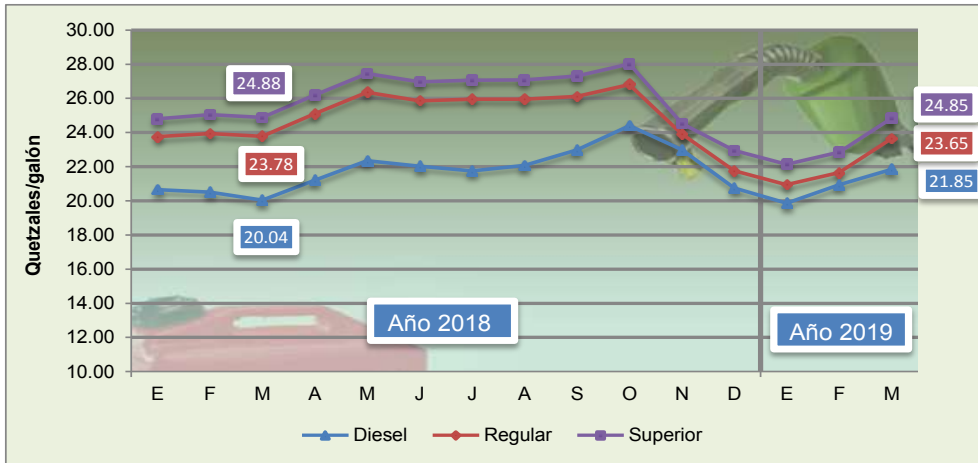

COMBUSTIBLES (servicio completo): Precios promedio pagados por el consumidor en la Ciudad de Guatemala.

Fuente: Elaborado por MAGA/Plan, con datos Ministerio de Energía y Minas

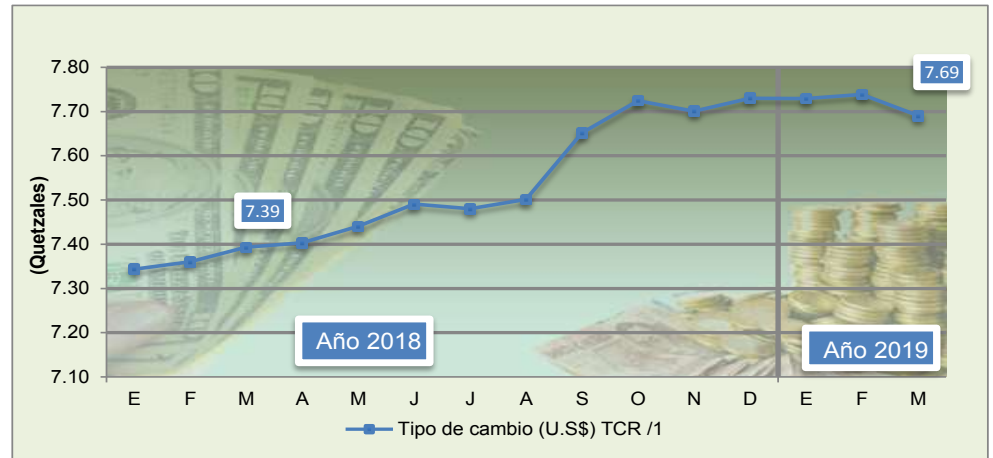

Tipo de cambio de referencia: Promedio mensual.

Fuente: Elaborado por MAGA/Plan con datos del Banco de Guatemala, 1/ Tipo de Cambio de referencia calculado conforme resolución JM-126-2006

