



MINISTERIO DE AGRICULTURA,
GANADERÍA Y ALIMENTACIÓN

Abril
2019

Planeamiento

Informe Mensual de Precios al Mayorista y al Detallista

De Productos
Agropecuarios e Indicadores



3ª. Avenida 8-32, zona 9



infoprecios@maga.gob.gt



web.maga.gob.gt
precios.maga.gob.gt



App MAGA



2360-4425/
2360-4428

Contenido

Capítulo 1. GRANOS		Capítulo 4. PECUARIOS	
Precio promedio mensual de granos , pagados :		Precio promedio mensual de granos , pagados :	
Al intermediario nacional	4	Al mayorista , en mercado La Terminal	26
Al mayorista , en mercado La Terminal	5	Capítulo 5. OTROS GRUPOS DE PRODUCTOS	
Al detallista , en mercado La Terminal	6	Precio promedio mensual, pagados :	
Al mayorista de nueces, especias y otros granos	7	Al detallista de plantas de corte, en mercado La Terminal	28
Capítulo 2. VEGETALES		Al mayorista de hidrobiológicos en mercado La Terminal	29
Precio promedio mensual de vegetales , pagados :		Al detallista de hidrobiológicos en mercado La Terminal	31
Al mayorista , en mercado CENMA	9	Al mayorista de abarrotes en mercado La Terminal	33
Al mayorista , en mercado La Terminal	12	Al detallista de abarrotes en mercado La Terminal	34
Al detallista , en mercado La Terminal	15	Capítulo 6. GRAFICAS	
Capítulo 3. FRUTAS		Granos	36
Precio promedio mensual de frutas, pagados :		Vegetales	37
Al mayorista, en mercado CENMA	19	Frutas	40
Al mayorista , en mercado La Terminal	21	Indicadores económicos	42
Al detallista, en mercado La Terminal	23		

Fuente; Sistema de Información de Mercados -SIM- MAGA/Planeamiento





MINISTERIO DE AGRICULTURA,
GANADERÍA Y ALIMENTACIÓN



CAPÍTULO 1

Granos Básicos y Otros

Precio promedio mensual (Quetzales), pagados al intermediario nacional de granos, en Depósitos 21 Calle zona 1. Año 2019

Productos	Unidad de Medida	Promedio				Mín.	Máx.	Más Frecuente	Diferencias			Variación		
		Últimos 5 años	Abril 2018	Mar 2019	Abril 2019				Abr - Mar 2019	Abr 2019 - 2018	Abr - Últimos 5	Abr/ Mar 2019	Abr 2019/2018	Abr / Últimos 5
Arroz oro, de primera	Quintal	282.58	ND	285.00	285.00	285.00	285.00	285.00	0.00		2.42	0.00%		0.86%
Arroz oro, de segunda	Quintal	262.62	ND	270.00	270.00	270.00	270.00	270.00	0.00		7.38	0.00%		2.81%
Frijol blanco, de primera (Norte)	Quintal	476.61	ND	275.00	272.86	272.50	275.00	272.50	-2.14		-203.76	-0.78%		-42.75%
Frijol blanco, de primera (Oriente)	Quintal	397.73	ND	338.89	335.00	335.00	335.00	335.00	-3.89		-62.73	-1.15%		-15.77%
Frijol negro, de primera (Norte)	Quintal	297.44	ND	256.39	246.43	245.00	250.00	245.00	-9.96		-51.02	-3.88%		-17.15%
Frijol negro, de primera (Oriente)	Quintal	304.02	ND	272.50	267.14	265.00	272.50	265.00	-5.36		-36.88	-1.97%		-12.13%
Frijol rojo, de primera (Norte)	Quintal	345.30	ND	290.00	285.00	285.00	285.00	285.00	-5.00		-60.30	-1.72%		-17.46%
Frijol rojo, de primera (Oriente)	Quintal	359.92	ND	345.00	338.57	335.00	340.00	340.00	-6.43		-21.35	-1.86%		-5.93%
Maíz amarillo, de primera (Norte)	Quintal	116.21	ND	118.06	126.79	122.50	127.50	127.50	8.73		10.57	7.39%		9.10%
Maíz amarillo, de primera (Oriente)	Quintal	125.00	ND	125.00	SO	-	-	-						
Maíz blanco, de primera (Norte)	Quintal	112.56	ND	120.56	126.79	125.00	127.50	127.50	6.23		14.22	5.17%		12.64%
Maíz blanco, de primera (Oriente)	Quintal	115.52	ND	125.00	SO	-	-	-						
Maíz blanco, de primera (Sur)	Quintal	115.75	ND	SO	SO	-	-	-						
Maíz blanco, de primera, importado	Quintal	112.22	ND	123.06	127.50	127.50	127.50	127.50	4.44		15.28	3.61%		13.61%
Sorgo blanco, de primera (Oriente)	Quintal	110.05	ND	100.00	101.43	100.00	110.00	100.00	1.43		-8.62	1.43%		-7.83%

SO = Sin Oferta. ND = No Disponible. El mas frecuente es la moda NTM = No Tiene Moda. SD = Sin Datos

Fuente; Sistema de Información de Mercados -SIM- MAGA/Planeamiento. Precio alto ■ bajo ■ Precios al alza ■ estable ■ a la baja ■



Precio promedio mensual (Quetzales), pagados al mayorista de granos, en mercado La Terminal . Año 2019

Productos	Unidad de Medida	Promedio				Mín.	Máx.	Más Fre- cuenta	Diferencias			Variación		
		Últimos 5 años	Abril 2018	Mar 2019	Abril 2019				Abr - Mar 2019	Abr 2019 - 2018	Abr - Últimos 5	Abr/ Mar 2019	Abr 2019/2018	Abr / Últimos 5
Arroz oro, de primera	Quintal	299.56	308.63	327.50	327.50	327.50	327.50	327.50	0.00	18.87	27.94	0.00%	6.11%	9.33%
Arroz oro, de segunda	Quintal	280.59	287.63	295.00	295.00	295.00	295.00	295.00	0.00	7.37	14.41	0.00%	2.56%	5.14%
Frijol blanco, de primera	Quintal	536.40	560.00	400.00	400.00	400.00	400.00	400.00	0.00	-160.00	-136.40	0.00%	-28.57%	-25.43%
Frijol blanco, de segunda	Quintal	472.41		351.43	358.24	355.00	360.00	360.00	6.81	358.24	-114.18	1.94%		-24.17%
Frijol negro, de primera	Quintal	354.32	366.84	330.36	323.97	322.50	327.50	322.50	-6.39	-42.87	-30.35	-1.93%	-11.69%	-8.57%
Frijol negro, de segunda	Quintal	332.59	343.82	300.00	300.00	300.00	300.00	300.00	0.00	-43.82	-32.59	0.00%	-12.74%	-9.80%
Frijol rojo, de primera	Quintal	465.22	445.00	422.62	418.24	415.00	420.00	420.00	-4.38	-26.76	-46.99	-1.04%	-6.01%	-10.10%
Frijol rojo, de segunda	Quintal	417.07	350.00	375.00	375.00	375.00	375.00	375.00	0.00	25.00	-42.07	0.00%	7.14%	-10.09%
Maíz amarillo, de primera	Quintal	132.58	122.50	135.36	139.26	137.50	140.00	140.00	3.91	16.76	6.68	2.89%	13.69%	5.04%
Maíz amarillo, de primera, origen mexicano	Quintal	122.58	118.29	133.21	139.26	137.50	140.00	140.00	6.05	20.98	16.68	4.54%	17.73%	13.61%
Maíz amarillo, de segunda	Quintal	127.41	117.24	127.86	131.76	130.00	132.50	132.50	3.91	14.53	4.35	3.06%	12.39%	3.41%
Maíz blanco, de primera	Quintal	129.73	127.24	135.12	137.50	137.50	137.50	137.50	2.38	10.26	7.77	1.76%	8.07%	5.99%
Maíz blanco, de primera, origen mexicano	Quintal	126.16	121.97	132.62	135.00	135.00	135.00	135.00	2.38	13.03	8.84	1.80%	10.68%	7.01%
Maíz blanco, de segunda	Quintal	121.28	112.11	125.24	131.76	130.00	132.50	132.50	6.53	19.66	10.49	5.21%	17.54%	8.65%
Sorgo blanco, de primera	Quintal	132.04	132.24	120.00	121.18	120.00	125.00	120.00	1.18	-11.06	-10.86	0.98%	-8.36%	-8.23%

SO = Sin Oferta. ND = No Disponible. El mas frecuente es la moda NTM = No Tiene Moda. SD = Sin Datos

Fuente; Sistema de Información de Mercados -SIM- MAGA/Planeamiento. Precio alto bajo Precios al alza estable a la baja



Precio promedio mensual (Quetzales), pagados al detallista de granos, en mercado La Terminal . Año 2019

Productos	Unidad de Medida	Promedio				Mín.	Máx.	Más Fre- cuente	Diferencias			Variación		
		Últimos 5 años	Abril 2018	Mar 2019	Abril 2019				Abr - Mar 2019	Abr 2019 - 2018	Abr - Últimos 5	Abr/ Mar 2019	Abr 2019/2018	Abr / Últimos 5
Arroz oro, de primera	Libra	4.14	ND	4.00	4.00	4.00	4.00	4.00	0.00		-0.14	0.00%		-3.28%
Arroz oro, de segunda	Libra	3.66	ND	3.50	3.50	3.50	3.50	3.50	0.00		-0.16	0.00%		-4.45%
Arroz, grano quebrado 100%	Libra	3.11	ND	3.00	3.00	3.00	3.00	3.00	0.00		-0.11	0.00%		-3.65%
Frijol blanco, de primera	Libra	6.69	ND	6.00	6.00	6.00	6.00	6.00	0.00		-0.69	0.00%		-10.30%
Frijol blanco, de segunda	Libra	5.74	ND	5.00	5.00	5.00	5.00	5.00	0.00		-0.74	0.00%		-12.91%
Frijol negro, de primera	Libra	4.71	ND	5.00	5.00	5.00	5.00	5.00	0.00		0.29	0.00%		6.06%
Frijol negro, de segunda	Libra	4.36	ND	4.00	4.00	4.00	4.00	4.00	0.00		-0.36	0.00%		-8.27%
Frijol rojo, de primera	Libra	6.31	ND	6.00	6.39	6.00	6.50	6.50	0.39		0.08	6.48%		1.30%
Frijol rojo, de segunda	Libra	5.66	ND	5.00	5.00	5.00	5.00	5.00	0.00		-0.66	0.00%		-11.67%
Maíz amarillo, de primera	Libra	1.82	ND	1.75	1.92	1.75	2.00	2.00	0.17		0.10	9.52%		5.52%
Maíz amarillo, de segunda	Libra	1.60	ND	1.50	1.50	1.50	1.50	1.50	0.00		-0.10	0.00%		-6.30%
Maíz blanco, de primera	Libra	1.52	ND	1.75	1.75	1.75	1.75	1.75	0.00		0.23	0.00%		15.25%
Maíz blanco, de segunda	Libra	1.47	ND	1.50	1.50	1.50	1.50	1.50	0.00		0.03	0.00%		2.24%
Sorgo blanco, de primera	Libra	1.93	ND	2.00	2.00	2.00	2.00	2.00	0.00		0.07	0.00%		3.73%

SO = Sin Oferta. ND = No Disponible. El mas frecuente es la moda NTM = No Tiene Moda. SD = Sin Datos

Fuente; Sistema de Información de Mercados -SIM- MAGA/Planeamiento. Precio alto ■ bajo ■ Precios al alza ■ estable ■ a la baja ■



Precio promedio mensual (Quetzales), pagados al mayorista de nueces, especias y otros granos en mercado La Terminal . Año 2019

Productos	Unidad de Medida	Promedio				Mín.	Máx.	Más Frecuente	Diferencias			Variación		
		Últimos 5 años	Abril 2018	Mar 2019	Abril 2019				Abr - Mar 2019	Abr 2019 - 2018	Abr - Últimos 5	Abr/ Mar 2019	Abr 2019/2018	Abr / Últimos 5
Achiote seco, sin capsula, de primera	Quintal	481.25	ND	850.00	768.75	768.75	800.00	700.00	-81.25	SD	287.50	-9.56%	SD	59.74%
Ajonjolí sin descortezar, de primera	Quintal	731.25	ND	700.00	700.00	700.00	700.00	700.00	0.00	SD	-31.25	0.00%	SD	-4.27%
Cacao (Despulpado), seco, de primera	Quintal	1,323.15	ND	950.00	950.00	950.00	950.00	950.00	0.00	SD	-373.15	0.00%	SD	-28.20%
Cebada, de primera	Quintal	496.25	ND	650.00	650.00	650.00	650.00	650.00	0.00	SD	153.75	0.00%	SD	30.98%
Chile Chocolate, seco, de primera	Quintal	2,085.00	ND	2,500.00	2,500.00	2,500.00	2,500.00	2,500.00	0.00	SD	415.00	0.00%	SD	19.90%
Chile Cobanero, seco, de primera	Quintal	2,407.50	ND	3,268.75	3,315.63	3,315.63	3,325.00	700.00	46.88	SD	908.13	1.43%	SD	37.72%
Haba seca, de primera	Quintal	700.00	ND	700.00	700.00	700.00	700.00	700.00	0.00	SD	0.00	0.00%	SD	0.00%
Maní tostado, con cascara, de primera	Quintal	857.50	ND	750.00	737.50	737.50	737.50	737.50	-12.50	SD	-120.00	-1.67%	SD	-13.99%
Pepitoria seca, sin descascarar, de primera	Quintal	1,169.40	ND	1,150.00	1,150.00	1,150.00	1,150.00	1,150.00	0.00	SD	-19.40	0.00%	SD	-1.66%
Pimienta gorda, de primera	Quintal	1,077.50	ND	925.00	900.00	900.00	900.00	900.00	-25.00	SD	-177.50	-2.70%	SD	-16.47%
Rosa Jamaica, de primera, importada	Quintal	1,525.00	ND	1,825.00	1,800.00	1,800.00	1,800.00	1,800.00	-25.00	SD	275.00	-1.37%	SD	18.03%
Rosa Jamaica, nacional	Quintal	1,827.50	ND	2,000.00	2,000.00	2,000.00	2,000.00	2,000.00	0.00	SD	172.50	0.00%	SD	9.44%
Soya amarilla, de primera	Quintal	510.00	ND	450.00	450.00	450.00	450.00	450.00	0.00	SD	-60.00	0.00%	SD	-11.76%
Soya verde, de primera	Quintal	525.00	ND	500.00	500.00	500.00	500.00	500.00	0.00	SD	-25.00	0.00%	SD	-4.76%

SO = Sin Oferta. ND = No Disponible. El mas frecuente es la moda NTM = No Tiene Moda. SD = Sin Datos

Fuente; Sistema de Información de Mercados -SIM- MAGA/Planeamiento. Precio alto ■ bajo ■ Precios al alza ■ estable ■ a la baja ■





MINISTERIO DE AGRICULTURA,
GANADERÍA Y ALIMENTACIÓN



CAPÍTULO 2

Vegetales

Precio promedio mensual (Quetzales), pagados al mayorista de vegetales, en mercado CENMA . Año 2019

Productos	Unidad de Medida	Promedio				Mín.	Máx.	Más Fre-cuente	Diferencias			Variación		
		Últimos 5 años	Abril 2018	Mar 2019	Abril 2019				Abr - Mar 2019	Abr 2019 - 2018	Abr - Últi-mos 5	Abr/ Mar 2019	Abr 2019/2 018	Abr / Últi-mos 5
Apio mediano, de primera	Docena	11.35	ND	14.94	16.14	13.50	18.00	16.00	1.20		4.79	8.02%		42.23%
Brócoli mediano, de primera	Bolsa (2 doce-nas)	65.25	ND	79.44	87.86	60.00	120.00	80.00	8.41		22.61	10.59%		34.65%
Cebolla con tallo, blanca, media-na, de primera	Manojo (50 unidades)	23.25	ND	42.22	42.50	42.50	42.50	42.50	0.28		19.25	0.66%		82.80%
Cebolla seca, amarilla, mediana, de primera	Quintal	157.50	ND	-	277.14	240.00	330.00	280.00			119.64			75.96%
Cebolla seca, amarilla, mediana, de primera, importada	Quintal	163.64	ND	345.00	340.00	340.00	340.00	NTM	-5.00		176.36	-1.45%		107.78%
Cebolla seca, blanca, mediana, de primera	Quintal	170.00	ND	488.75	-	-	-	-						
Cebolla seca, blanca, mediana, de primera, importada	Quintal	190.00	ND	482.50	510.00	500.00	520.00	NTM	27.50		320.00	5.70%		168.42%
Cebolla seca, blanca, mediana, de segunda	Quintal	136.84	ND	440.00	508.57	480.00	530.00	520.00	68.57		371.73	15.58%		271.65%
Cebolla seca, morada, mediana, de primera	Quintal	237.37	ND	460.00	401.43	340.00	460.00	380.00	-58.57		164.06	-12.73%		69.12%
Cebolla seca, morada, mediana, de primera, importada	Quintal	179.00	ND	480.00	480.00	480.00	480.00	NTM	0.00		301.00	0.00%		168.16%

SO = Sin Oferta. ND = No Disponible. El mas frecuente es la moda NTM = No Tiene Moda. SD = Sin Datos

Fuente; Sistema de Información de Mercados -SIM- MAGA/Planeamiento. Precio alto bajo Precios al alza estable a la baja



Continua..... Precio promedio mensual (Quetzales), pagados al mayorista de vegetales,
en mercado CENMA . Año 2019

Productos	Unidad de Medida	Promedio				Mín.	Máx.	Más Frecuente	Diferencias			Variación		
		Últimos 5 años	Abril 2018	Mar 2019	Abril 2019				Abr - Mar 2019	Abr 2019 - 2018	Abr - Últimos 5	Abr/ Mar 2019	Abr 2019/2 018	Abr / Últimos 5
Chile Jalapeño, grande, de primera	Costal (35 - 40 lb)	107.00	ND	140.28	178.93	150.00	210.00	177.50	38.65		71.93	27.55%		67.22%
Chile Jalapeño, mediano, de primera	Costal (35 - 40 lb)	82.50	ND	128.06	159.64	130.00	190.00	157.50	31.59		77.14	24.67%		93.51%
Chile Pimiento, grande, de primera	Caja (70 - 80 unidades)	87.50	ND	76.94	71.79	57.50	80.00	75.00	-5.16		-15.71	-6.70%		-17.96%
Chile Pimiento, mediano, de primera	Caja (100 - 150 unidades)	66.25	ND	68.61	62.14	50.00	70.00	65.00	-6.47		-4.11	-9.43%		-6.20%
Coliflor mediana, de primera	Bolsa (12 unidades)	46.25	ND	41.94	46.07	42.50	47.50	47.50	4.13		-0.18	9.84%		-0.39%
Ejote Chino	Costal (40 lb)	85.00	ND	88.89	82.86	60.00	110.00	60.00	-6.03		-2.14	-6.79%		-2.52%
Güicoy sazón, mediano, de primera	Red 15 a 18 unidades	147.50	ND	89.72	103.21	77.50	115.00	95.00	13.49		-44.29	15.04%		-30.02%
Güisquil mediano, de primera	Ciento	97.00	ND	52.50	66.79	57.50	77.50	77.50	14.29		-30.21	27.21%		-31.15%
Lechuga repollada, mediana, de primera	Caja (24 - 26 unidades)	28.50	ND	31.39	29.64	25.00	32.50	32.50	-1.75		1.14	-5.56%		4.01%
Papa larga, lavada, grande, de primera	Quintal	171.50	ND	101.11	125.71	110.00	220.00	110.00	24.60		-45.79	24.33%		-26.70%

SO = Sin Oferta. ND = No Disponible. El mas frecuente es la moda NTM = No Tiene Moda. SD = Sin Datos

Fuente; Sistema de Información de Mercados -SIM- MAGA/Planeamiento. Precio alto bajo Precios al alza estable a la baja



Continua..... Precio promedio mensual (Quetzales), pagados al mayorista de vegetales,
en mercado CENMA . Año 2019

Productos	Unidad de Medida	Promedio				Mín.	Máx.	Más Frecuente	Diferencias			Variación		
		Últimos 5 años	Abril 2018	Mar 2019	Abril 2019				Abr - Mar 2019	Abr 2019 - 2018	Abr - Últimos 5	Abr/ Mar 2019	Abr 2019/2 018	Abr / Últimos 5
Papa Loman, lavada, grande, de primera	Quintal	213.00	ND	173.06	273.57	235.00	330.00	275.00	100.52		60.57	58.08%		28.44%
Papa Loman, lavada, mediana, de primera	Quintal	139.00	ND	137.50	172.14	155.00	220.00	165.00	34.64		33.14	25.19%		23.84%
Papa Loman, lavada, pequeña, de primera	Quintal	91.00	ND	104.17	126.79	105.00	160.00	137.50	22.62		35.79	21.71%		39.32%
Papa redonda, lavada, grande, de primera	Quintal	169.50	ND	103.33	138.33	120.00	200.00	130.00	35.00		-31.17	33.87%		-18.39%
Papa redonda, sin lavar, grande, de primera	Quintal	149.50	ND	83.33	118.33	100.00	180.00	110.00	35.00		-31.17	42.00%		-20.85%
Pepino mediano, de primera	Costal (60 - 70 unidades)	49.50	ND	52.78	51.79	42.50	60.00	47.50	-0.99		2.29	-1.88%		4.62%
Rábano mediano, de primera	Caja (200 - 250 unidades)	27.75	ND	31.94	29.64	27.50	32.50	27.50	-2.30		1.89	-7.20%		6.82%
Remolacha, mediana, de primera	Red (4 - 5 docenas)	32.50	ND	27.78	26.43	25.00	27.50	27.50	-1.35		-6.07	-4.86%		-18.68%
Repollo blanco, mediano	Red (12 - 15 unidades)	28.00	ND	41.94	43.93	37.50	47.50	47.50	1.98		15.93	4.73%		56.89%
Tomate de cocina, grande, de primera	Caja (45 - 50 lb)	86.00	ND	132.78	150.71	135.00	165.00	NTM	17.94		64.71	13.51%		75.25%
Tomate de cocina, mediano, de primera	Caja (45 - 50 lb)	64.25	ND	115.00	137.14	115.00	152.50	NTM	22.14		72.89	19.25%		113.45%
Zanahoria mediana, de primera	Bolsa (5 - 6 docenas)	37.75	ND	34.44	35.71	32.50	40.00	35.00	1.27		-2.04	3.69%		-5.39%

SO = Sin Oferta. ND = No Disponible. El mas frecuente es la moda NTM = No Tiene Moda. SD = Sin Datos

Fuente; Sistema de Información de Mercados -SIM- MAGA/Planeamiento. Precio alto bajo Precios al alza estable a la baja



Precio promedio mensual (Quetzales), pagados al mayorista de vegetales, en mercado La Terminal . Año 2019

Productos	Unidad de Medida	Promedio				Mín.	Máx.	Más Frecuente	Diferencias			Variación		
		Últimos 5 años	Abril 2018	Mar 2019	Abril 2019				Abr - Mar 2019	Abr 2019 - 2018	Abr - Últimos 5	Abr/ Mar 2019	Abr 2019/2018	Abr / Últimos 5
Ajo blanco, mediano, de primera	Mazo (20 trenzas)	45.00	45.00	47.50	47.50	47.50	47.50	47.50	0.00	2.50	2.50	0.00%	5.56%	5.56%
Apio mediano, de primera	Docena	11.76	12.66	15.33	17.33	15.00	19.00	17.00	2.00	4.68	5.57	13.04%	36.94%	47.37%
Arveja china, revuelta, de primera	Costal (40 lb)	74.77	87.37	80.00	80.00	80.00	80.00	80.00	0.00	-7.37	5.23	0.00%	-8.43%	7.00%
Arveja dulce en grano	Arroba	ND	SO	131.90	173.47	142.50	197.50	175.00	41.57			31.51%		
Arveja dulce, con vaina, de primera	Costal (40 lb)	129.13	ND	ND	ND	-	-	-						
Brócoli mediano, de primera	Bolsa (2 docenas)	56.42	53.68	77.50	90.56	50.00	120.00	120.00	13.06	36.87	34.13	16.85%	68.68%	60.49%
Cebolla con tallo, blanca, mediana, de primera	Manojo (50 unidades)	26.35	27.50	43.21	42.50	42.50	42.50	42.50	-0.71	15.00	16.15	-1.65%	54.55%	61.31%
Cebolla seca, amarilla, mediana, de primera	Quintal	171.25	SO	340.00	284.12	250.00	330.00	250.00	-55.88		112.87	-16.44%		65.91%
Cebolla seca, amarilla, mediana, de primera, importada	Quintal	168.00	SO	361.90	344.00	340.00	360.00	340.00	-17.90		176.00	-4.95%		104.76%
Cebolla seca, blanca, mediana, de primera	Quintal	167.38	181.05	471.43	SO	-	-	-						
Cebolla seca, blanca, mediana, de primera, importada	Quintal	180.00	SO	484.00	510.00	480.00	520.00	520.00	26.00		330.00	5.37%		183.33%
Cebolla seca, blanca, mediana, de segunda	Quintal	140.62	160.53	424.40	512.35	440.00	550.00	520.00	87.95	351.83	371.74	20.72%	219.17%	264.36%
Cebolla seca, blanca, mediana, de segunda, importada	Quintal	ND	SO	SO	SO	-	-	-						
Cebolla seca, morada, mediana, de primera	Quintal	226.59	234.47	456.19	417.78	340.00	460.00	440.00	-38.41	183.30	191.19	-8.42%	78.18%	84.38%
Cebolla seca, morada, mediana, de primera, importada	Quintal	257.67	246.32	476.19	480.00	480.00	480.00	480.00	3.81	233.68	222.33	0.80%	94.87%	86.28%

SO = Sin Oferta. ND = No Disponible. El mas frecuente es la moda NTM = No Tiene Moda. SD = Sin Datos

Fuente; Sistema de Información de Mercados -SIM- MAGA/Planeamiento. Precio alto bajo Precios al alza estable a la baja



Continua..... Precio promedio mensual (Quetzales), pagados al mayorista de vegetales,
en mercado La Terminal . Año 2019

Productos	Unidad de Medida	Promedio				Mín.	Máx.	Más Fre- cuente	Diferencias			Variación		
		Últimos 5 años	Abril 2018	Mar 2019	Abril 2019				Abr - Mar 2019	Abr 2019 - 2018	Abr - Últi- mos 5	Abr/ Mar 2019	Abr 2019/2018	Abr / Últi- mos 5
Chile Jalapeño, grande, de primera	Costal (35 - 40 lb)	108.00	97.11	137.02	183.06	120.00	215.00	182.50	46.03	85.95	75.06	33.59%	88.51%	69.50%
Chile Jalapeño, mediano, de primera	Costal (35 - 40 lb)	87.81	82.76	123.57	165.56	100.00	200.00	162.50	41.98	82.79	77.75	33.98%	100.04%	88.54%
Chile Pimiento, grande, de primera	Caja (70 - 80 unidades)	72.54	66.32	76.43	74.03	62.50	82.50	82.50	-2.40	7.71	1.49	-3.14%	11.63%	2.05%
Chile Pimiento, mediano, de primera	Caja (100 - 150 unidades)	55.81	51.71	65.71	64.17	52.50	72.50	72.50	-1.55	12.46	8.36	-2.36%	24.09%	14.98%
Cilantro de primera	Red (100 manojos)	289.00	285.26	282.86	280.00	280.00	280.00	280.00	-2.86	-5.26	-9.00	-1.01%	-1.85%	-3.11%
Coliflor mediana, de primera	Bolsa (12 unidades)	36.12	30.26	43.93	47.78	42.50	50.00	50.00	3.85	17.51	11.66	8.76%	57.87%	32.29%
Ejote Chino	Costal (40 lb)	58.47	53.08	80.48	71.67	40.00	90.00	90.00	-8.81	18.59	13.19	-10.95%	35.02%	22.56%
Ejote criollo, de primera	Costal (40 lb)	58.69	60.79	90.48	81.67	50.00	100.00	100.00	-8.81	20.88	22.97	-9.74%	34.34%	39.14%
Ejote francés, de primera	Costal (40 lb)	56.62	57.89	88.10	80.56	50.00	100.00	100.00	-7.54	22.66	23.94	-8.56%	39.14%	42.29%
Güicoy sazón, mediano, de primera	Red 15 a 18 unidades	113.06	102.63	89.64	118.06	82.50	122.50	122.50	28.41	15.42	4.99	31.70%	15.03%	4.41%
Güisquil mediano, de primera	Ciento	84.90	68.03	59.17	72.08	57.50	82.50	82.50	12.92	4.06	-12.82	21.83%	5.96%	-15.10%
Hierba buena, de primera	Red (100 manojos)	252.50	250.00	252.86	250.00	250.00	250.00	250.00	-2.86	0.00	-2.50	-1.13%	0.00%	-0.99%
Lechuga repollada, mediana, de primera	Caja (24 - 26 unidades)	26.35	27.63	32.98	30.56	27.50	32.50	32.50	-2.42	2.92	4.21	-7.34%	10.58%	15.98%
Loroco de primera	Quintal	2,037.50	SO	SO	1,800.00	1,800.00	1,800.00	1,800.00			-237.50			-11.66%
Papa larga, lavada, grande, de primera	Quintal	147.97	130.53	106.19	126.67	120.00	240.00	120.00	20.48	-3.86	-21.30	19.28%	-2.96%	-14.40%

SO = Sin Oferta. ND = No Disponible. El mas frecuente es la moda NTM = No Tiene Moda. SD = Sin Datos

Fuente; Sistema de Información de Mercados -SIM- MAGA/Planeamiento. Precio alto bajo Precios al alza estable a la baja



Continua..... Precio promedio mensual (Quetzales), pagados al mayorista de vegetales,
en mercado La Terminal . Año 2019

Productos	Unidad de Medida	Promedio				Mín.	Máx.	Más Frecuente	Diferencias			Variación		
		Últimos 5 años	Abril 2018	Mar 2019	Abril 2019				Abr - Mar 2019	Abr 2019 - 2018	Abr - Últimos 5	Abr/ Mar 2019	Abr 2019/2018	Abr / Últimos 5
Papa Loman, lavada, grande, de primera	Quintal	190.28	185.18	177.86	279.12	240.00	340.00	275.00	101.26	93.93	88.83	56.93%	50.72%	46.68%
Papa Loman, lavada, mediana, de primera	Quintal	153.85	151.84	131.43	166.18	140.00	235.00	165.00	34.75	14.33	12.33	26.44%	9.44%	8.01%
Papa Loman, lavada, pequeña, de primera	Quintal	100.31	101.05	97.98	125.74	105.00	175.00	137.50	27.76	24.68	25.43	28.33%	24.43%	25.35%
Papa redonda, lavada, grande, de primera	Quintal	141.38	130.53	100.71	151.76	120.00	220.00	140.00	51.05	21.24	10.38	50.69%	16.27%	7.34%
Papa redonda, sin lavar, grande, de primera	Quintal	124.85	110.53	80.71	131.76	100.00	200.00	120.00	51.05	21.24	6.92	63.25%	19.22%	5.54%
Pepino mediano, de primera	Costal (60 - 70 unidades)	56.19	58.55	54.52	52.06	45.00	62.50	45.00	-2.46	-6.49	-4.13	-4.52%	-11.09%	-7.36%
Rábano mediano, de primera	Caja (200 - 250 unidades)	27.42	29.34	32.50	29.86	27.50	35.00	27.50	-2.64	0.52	2.44	-8.12%	1.77%	8.89%
Remolacha, mediana, de primera	Red (4 - 5 docenas)	29.58	27.76	28.81	27.22	25.00	27.50	27.50	-1.59	-0.54	-2.35	-5.51%	-1.95%	-7.96%
Repollo blanco, mediano	Red (12 - 15 unidades)	28.38	26.32	43.93	46.53	37.50	50.00	47.50	2.60	20.21	18.14	5.92%	76.81%	63.92%
Tomate de cocina, grande, de primera	Caja (45 - 50 lb)	82.35	76.32	130.88	153.24	130.00	175.00	155.00	22.35	76.92	70.89	17.08%	100.79%	86.09%
Tomate de cocina, mediano, de primera	Caja (45 - 50 lb)	64.35	61.71	109.29	137.44	116.00	157.50	116.00	28.16	75.73	73.09	25.76%	122.72%	113.57%
Tomate Manzano, mediano, de primera	Caja (140 - 170 unidades)	92.08	71.84	120.36	122.06	105.00	127.50	122.50	1.70	50.22	29.98	1.41%	69.90%	32.56%
Yuca entera, mediana, de primera	Red (75 - 80 unidades)	90.28	88.16	100.00	100.00	100.00	100.00	100.00	0.00	11.84	9.72	0.00%	13.43%	10.77%
Zanahoria mediana, de primera	Bolsa (5 - 6 docenas)	34.81	31.71	34.40	36.25	35.00	40.00	35.00	1.85	4.54	1.44	5.36%	14.32%	4.14%
Zanahoria mediana, de primera, sin hojas	Bolsa (7 - 10 docenas)	57.57	53.16	49.88	54.44	52.50	57.50	52.50	4.56	1.29	-3.12	9.15%	2.42%	-5.43%

SO = Sin Oferta. ND = No Disponible. El mas frecuente es la moda NTM = No Tiene Moda. SD = Sin Datos

Fuente; Sistema de Información de Mercados -SIM- MAGA/Planeamiento. Precio alto bajo Precios al alza estable a la baja



Precio promedio mensual (Quetzales), pagados al detallista de vegetales, en mercado La Terminal . Año 2019

Productos	Unidad de Medida	Promedio				Mín.	Máx.	Más Frecuente	Diferencias			Variación		
		Últimos 5 años	Abril 2018	Mar 2019	Abril 2019				Abr - Mar 2019	Abr 2019 - 2018	Abr - Últimos 5	Abr/ Mar 2019	Abr 2019/2018	Abr / Últimos 5
Ajo blanco, mediano, de primera	Trenza (3 cabezas)	3.37	3.50	2.60	2.66	2.50	2.75	2.75	0.07	-0.84	-0.71	2.56%	-23.95%	-20.97%
Apio mediano, de primera	Unidad	2.65	4.00	3.90	2.75	2.25	3.00	2.75	-1.15	-1.25	0.10	-29.57%	-31.25%	3.70%
Arveja china, revuelta, de primera	Libra	2.54	3.00	2.95	3.00	3.00	3.00	3.00	0.05	0.00	0.46	1.61%	0.00%	17.89%
Arveja dulce en grano	Libra	6.20	5.50	7.29	9.91	7.50	12.00	10.00	2.63	4.41	3.72	36.04%	80.21%	59.96%
Arveja dulce, con vaina, de primera	Libra	3.50	3.00	3.00	SO	-	-	-						
Brócoli mediano, de primera	Unidad	3.60	3.50	4.31	4.97	3.50	6.50	3.50	0.66	1.47	1.37	15.34%	42.02%	38.14%
Cebolla con tallo, blanca, mediana, de primera	Manojo (10 unidades)	7.41	8.00	10.00	10.00	10.00	10.00	10.00	0.00	2.00	2.59	0.00%	25.00%	34.94%
Cebolla seca, amarilla, mediana, de primera	Libra	2.82	SO	4.33	3.68	3.00	4.00	4.00	-0.66		0.86	-15.16%		30.46%
Cebolla seca, amarilla, mediana, de primera, importada	Libra	3.50	4.00	4.57	5.00	5.00	5.00	5.00	0.43	1.00	1.50	9.38%	25.00%	42.86%
Cebolla seca, blanca, mediana, de primera	Libra	2.88	3.00	4.48	5.47	4.00	6.00	6.00	0.99	2.47	2.59	22.22%	82.35%	89.69%
Cebolla seca, blanca, mediana, de primera, importada	Libra	3.91	SO	5.40	5.83	5.00	6.00	6.00	0.43		1.92	8.02%		49.22%
Cebolla seca, blanca, mediana, de segunda	Libra	2.40	2.50	4.40	4.82	3.50	5.00	5.00	0.42	2.32	2.42	9.51%	92.94%	100.83%
Cebolla seca, blanca, mediana, de segunda, importada	Libra	ND	SO	5.32	SO	-	-	-						
Cebolla seca, morada, mediana, de primera	Libra	3.25	3.00	4.95	4.65	4.00	5.00	5.00	-0.31	1.65	1.40	-6.17%	54.90%	43.19%
Cebolla seca, morada, mediana, de primera, importada	Libra	3.36	3.00	5.90	5.00	5.00	5.00	5.00	-0.90	2.00	1.64	-15.32%	66.67%	48.65%

SO = Sin Oferta. ND = No Disponible. El mas frecuente es la moda NTM = No Tiene Moda. SD = Sin Datos

Fuente; Sistema de Información de Mercados -SIM- MAGA/Planeamiento. Precio alto bajo Precios al alza estable a la baja



Continua..... Precio promedio mensual (Quetzales), pagados al detallista de vegetales, en mercado La Terminal . Año 2019

Productos	Unidad de Medida	Promedio				Mín.	Máx.	Más Frecuente	Diferencias			Variación		
		Últimos 5 años	Abril 2018	Mar 2019	Abril 2019				Abr - Mar 2019	Abr 2019 - 2018	Abr - Últimos 5	Abr/ Mar 2019	Abr 2019/2018	Abr / Últimos 5
Chile Jalapeño, grande, de primera	Libra	4.86	4.20	4.52	5.74	3.50	6.00	6.00	1.21	1.54	0.88	26.78%	36.55%	18.08%
Chile Jalapeño, mediano, de primera	Libra	3.64	3.20	3.52	4.74	2.50	5.00	5.00	1.21	1.54	1.09	34.38%	47.98%	29.99%
Chile Pimiento, grande, de primera	Unidad	1.80	2.00	2.50	2.15	1.25	2.50	2.50	-0.35	0.15	0.34	-14.12%	7.35%	19.04%
Chile Pimiento, mediano, de primera	Unidad	1.27	1.50	2.00	1.59	1.00	2.00	1.50	-0.41	0.09	0.32	-20.59%	5.88%	25.27%
Chile Serrano, de primera	Libra	5.00	5.00	5.81	5.00	5.00	5.00	5.00	-0.81	0.00	0.00	-13.93%	0.00%	0.00%
Cilantro de primera	Manojo	4.13	3.20	4.00	4.00	4.00	4.00	4.00	0.00	0.80	-0.13	0.00%	25.00%	-3.03%
Coliflor mediana, de primera	Unidad	4.81	5.00	7.00	7.50	5.50	8.50	7.50	0.50	2.50	2.69	7.14%	50.00%	55.77%
Ejote Chino	Libra	2.89	2.00	3.05	2.53	2.00	3.00	3.00	-0.52	0.53	-0.36	-17.00%	26.47%	-12.56%
Ejote criollo, de primera	Libra	2.70	2.50	3.03	3.29	2.00	4.00	4.00	0.26	0.79	0.60	8.60%	31.76%	22.17%
Ejote francés, de primera	Libra	2.59	2.50	3.05	3.00	2.00	4.00	3.00	-0.05	0.50	0.41	-1.56%	20.00%	15.86%
Güicoy sazón, mediano, de primera	Unidad	10.55	10.00	8.55	9.76	8.00	10.00	10.00	1.22	-0.24	-0.78	14.24%	-2.35%	-7.43%
Güisquil mediano, de primera	Mano (5 unidades)	7.73	7.00	5.00	5.00	5.00	5.00	5.00	0.00	-2.00	-2.73	0.00%	-28.57%	-35.33%
Hierba buena, de primera	Manojo	3.16	2.50	3.00	3.00	3.00	3.00	3.00	0.00	0.50	-0.16	0.00%	20.00%	-4.92%
Lechuga repollada, mediana, de primera	Unidad	2.56	3.00	3.08	3.50	3.50	3.50	3.50	0.42	0.50	0.94	13.51%	16.67%	36.59%
Loroco de primera	Libra	25.00	SO	SO	20.00	20.00	20.00	20.00			-5.00			-20.00%

SO = Sin Oferta. ND = No Disponible. El mas frecuente es la moda NTM = No Tiene Moda. SD = Sin Datos

Fuente; Sistema de Información de Mercados -SIM- MAGA/Planeamiento. Precio alto bajo Precios al alza estable a la baja



Continua..... Precio promedio mensual (Quetzales), pagados al detallista de vegetales, en mercado La Terminal . Año 2019

Productos	Unidad de Medida	Promedio				Mín.	Máx.	Más Frecuente	Diferencias			Variación		
		Últimos 5 años	Abril 2018	Mar 2019	Abril 2019				Abr - Mar 2019	Abr 2019 - 2018	Abr - Últimos 5	Abr/ Mar 2019	Abr 2019/2018	Abr / Últimos 5
Papa larga, lavada, grande, de primera	Libra	2.30	2.50	2.00	2.24	2.00	2.75	2.00	0.24	-0.26	-0.07	11.76%	-10.59%	-2.96%
Papa Loman, lavada, grande, de primera	Libra	2.80	3.00	2.50	3.69	2.50	4.25	3.75	1.19	0.69	0.89	47.65%	23.04%	31.66%
Papa Loman, lavada, mediana, de primera	Libra	2.30	2.50	2.00	2.66	2.00	2.75	2.75	0.66	0.16	0.36	33.09%	6.47%	15.55%
Papa Loman, lavada, pequeña, de primera	Libra	1.89	2.00	1.50	2.01	1.50	2.25	2.00	0.51	0.01	0.12	34.31%	0.74%	6.44%
Papa redonda, lavada, grande, de primera	Libra	2.71	3.00	2.25	2.59	2.25	3.00	2.50	0.34	-0.41	-0.12	15.28%	-13.54%	-4.29%
Papa redonda, sin lavar, grande, de primera	Libra	2.18	2.50	2.00	2.13	2.00	2.50	2.00	0.13	-0.38	-0.06	6.25%	-15.00%	-2.52%
Pepino mediano, de primera	Unidad	2.20	2.50	2.00	2.00	2.00	2.00	2.00	0.00	-0.50	-0.20	0.00%	-20.00%	-8.94%
Rábano mediano, de primera	Manojo (10 unidades)	2.39	2.50	2.50	2.50	2.50	2.50	2.50	0.00	0.00	0.11	0.00%	0.00%	4.48%
Remolacha, mediana, de primera	Docena	8.61	11.00	8.00	8.00	8.00	8.00	8.00	0.00	-3.00	-0.61	0.00%	-27.27%	-7.05%
Repollo blanco, mediano	Unidad	4.48	4.00	6.02	7.09	6.00	8.50	6.50	1.06	3.09	2.61	17.67%	77.21%	58.14%
Tomate de cocina, grande, de primera	Libra	2.85	2.60	3.64	4.03	3.50	5.00	3.50	0.39	1.43	1.18	10.61%	54.98%	41.47%
Tomate de cocina, mediano, de primera	Libra	2.35	2.10	3.00	3.26	3.00	4.00	3.00	0.26	1.16	0.92	8.82%	55.46%	39.03%
Tomate Manzano, mediano, de primera	Unidad	2.29	3.00	3.00	2.12	2.00	3.00	2.00	-0.88	-0.88	-0.18	-29.41%	-29.41%	-7.67%
Yuca entera, mediana, de primera.	Unidad	3.42	3.75	4.00	3.12	2.75	4.00	2.75	-0.88	-0.63	-0.30	-22.06%	-16.86%	-8.83%
Zanahoria mediana, de primera	Docena	10.39	12.00	12.38	12.71	12.00	14.00	12.00	0.32	0.71	2.31	2.62%	5.88%	22.26%
Zanahoria mediana, de primera, sin hojas	Docena	10.00	8.00	7.95	10.71	10.00	12.00	10.00	2.75	2.71	0.71	34.62%	33.82%	7.06%

SO = Sin Oferta. ND = No Disponible. El mas frecuente es la moda NTM = No Tiene Moda. SD = Sin Datos

Fuente; Sistema de Información de Mercados -SIM- MAGA/Planeamiento. Precio alto ■ bajo ■ Precios al alza ■ estable ■ a la baja ■





MINISTERIO DE AGRICULTURA,
GANADERÍA Y ALIMENTACIÓN



CAPÍTULO 3

Frutas

Precio promedio mensual (Quetzales), pagados al mayorista de frutas, en mercado CENMA . Año 2019

Productos	Unidad de Medida	Promedio				Mín	Máx	Más Frecuente	Diferencias			Variación		
		Ultimos 5 años	Abril 2018	Mar 2019	Abril 2019				Abr - Mar 2019	Abr 2019 - 2018	Abr - Ultimos 5	Abr/ Mar 2019	Abr 2019/2018	Abr / Ultimos 5
Aguacate Booth, grande, de primera	Ciento	ND	ND	SO	250.00	250.00	250.00	NTM						
Aguacate criollo, grande, de primera	Ciento	156.84	ND	178.89	152.50	145.00	165.00	150.00	-26.39		-4.34	-14.75%		-2.77%
Aguacate Hass, mediano	Ciento	177.50	ND	135.56	145.00	140.00	160.00	140.00	9.44		-32.50	6.97%		-18.31%
Aguacate Hass, mediano, de primera	Caja (35 - 40 unidades)	80.00	ND	SO	SO	-	-	-						
Aguacate Hass, mediano, de primera, importado	Caja (35 - 40 unidades)	98.68	ND	100.00	117.50	100.00	130.00	120.00	17.50		18.82	17.50%		19.07%
Banano criollo, mediano, de primera	Quintal	100.00	ND	100.00	100.00	100.00	100.00	100.00	0.00		0.00	0.00%		0.00%
Banano de exportación, mediano, de primera	Caja (100 - 105 unidades)	42.11	ND	45.00	47.92	42.50	50.00	50.00	2.92		5.81	6.48%		13.80%
Coco verde, mediano, de primera	Ciento	SO	ND	SO	SO	-	-	-						
Durazno blanco, mediano, de primera	Ciento	SO	ND	SO	SO	-	-	-						
Fresa mediana, de primera	Caja (35 - 40 lb)	ND	ND	125.56	118.00	110.00	120.00	120.00	-7.56			-6.02%		
Jocote de Corona, grande, de primera	Ciento	SO	ND	SO	SO	-	-	-						
Jocote de Corona, mediano, de primera	Ciento	SO	ND	SO	SO	-	-	-						
Limón criollo, mediano, de primera	Millar	507.89	ND	441.67	450.00	300.00	500.00	500.00	8.33		-57.89	1.89%		-11.40%
Limón Persa, mediano, de primera	Millar	1,347.37	ND	780.56	1,016.67	800.00	1,100.00	1,100.00	236.11		-330.70	30.25%		-24.54%
Mandarina criolla, mediana, de primera	Ciento	ND	ND	35.00	35.00	35.00	35.00	NTM	0.00			0.00%		
Mandarina mexicana, mediana, de primera	Caja (250 unidades)	SO	ND	SO	SO	-	-	-						

SO = Sin Oferta. ND = No Disponible. El mas frecuente es la moda NTM = No Tiene Moda. SD = Sin Datos

Fuente; Sistema de Información de Mercados -SIM- MAGA/Planeamiento. Precio alto bajo Precios al alza estable a la baja



Continua..... Precio promedio mensual (Quetzales), pagados al mayorista de frutas, en mercado CENMA . Año 2019

Productos	Unidad de Medida	Promedio				Mín.	Máx.	Más Frecuente	Diferencias			Variación		
		Últimos 5 años	Abril 2018	Mar 2019	Abril 2019				Abr - Mar 2019	Abr 2019 - 2018	Abr - Últimos 5	Abr/ Mar 2019	Abr 2019/2018	Abr / Últimos 5
Mango pashte, mediano, de primera	Ciento	178.13	ND	SO	230.00	210.00	250.00	NTM			51.88			29.12%
Mango Tommy Atkins, mediano, de primera	Ciento	136.84	ND	160.00	142.92	110.00	160.00	150.00	-17.08		6.07	-10.68%		4.44%
Melocotón mediano, de primera	Ciento	SO	ND	SO	SO	-	-	-						
Melón Cantaloupe, mediano, de primera	Ciento	457.89	ND	488.89	516.67	500.00	600.00	500.00	27.78		58.77	5.68%		12.84%
Mora mediana, de primera	Caja (34 - 38 lb)	SO	ND	SO	SO	-	-	-						
Naranja Piña (Azucarona), mediana, de primera	Ciento	44.38	ND	-	60.00	60.00	60.00	NTM			15.63			35.21%
Naranja Valencia, mediana, de primera	Ciento	70.79	ND	50.00	58.00	50.00	60.00	60.00	8.00		-12.79	16.00%		-18.07%
Papaya criolla, mediana, de primera	Ciento	SO	ND	SO	SO	-	-	-						
Papaya Tainung, mediana, de primera	Caja (12 - 13 unidades)	75.26	ND	74.44	71.67	70.00	75.00	70.00	-2.78		-3.60	-3.73%		-4.78%
Piña mediana, de primera	Ciento	500.00	ND	433.33	483.33	400.00	500.00	500.00	50.00		-16.67	11.54%		-3.33%
Pitahaya mediana, de primera	Ciento	SO	ND	SO	SO	-	-	-						
Plátano grande, de primera	Ciento	122.11	ND	128.89	120.00	120.00	120.00	120.00	-8.89		-2.11	-6.90%		-1.72%
Plátano mediano, de primera	Ciento	91.58	ND	95.00	98.33	95.00	100.00	100.00	3.33		6.75	3.51%		7.38%
Rambután mediano, de primera	Ciento	SO	ND	SO	SO	-	-	-						
Sandia redonda, mediana, de primera	Ciento	610.53	ND	800.00	800.00	800.00	800.00	800.00	0.00		189.47	0.00%		31.03%
Uva roja, importada, de primera	Caja (22 lb)	247.11	ND	232.22	235.00	230.00	260.00	230.00	2.78		-12.11	1.20%		-4.90%
Zapote mediano, de primera	Ciento	SO	ND	SO	SO	-	-	-						

SO = Sin Oferta. ND = No Disponible. El mas frecuente es la moda NTM = No Tiene Moda. SD = Sin Datos

Fuente; Sistema de Información de Mercados -SIM- MAGA/Planeamiento. Precio alto bajo Precios al alza estable a la baja



Precio promedio mensual (Quetzales), pagados al mayorista de frutas, en mercado La Terminal . Año 2019

Productos	Unidad de Medida	Promedio				Mín.	Máx.	Más Frecuente	Diferencias			Variación		
		Últimos 5 años	Abril 2018	Mar 2019	Abril 2019				Abr - Mar 2019	Abr 2019 - 2018	Abr - Últimos 5	Abr/ Mar 2019	Abr 2019/2018	Abr / Últimos 5
Aguacate Booth, grande, de primera	Ciento	190.20	236.36	SO	SO	-	-	-						
Aguacate criollo, grande, de primera	Ciento	162.18	216.58	152.86	150.56	145.00	155.00	155.00	-2.30	-66.02	-11.63	-1.51%	-30.48%	-7.17%
Aguacate Hass, mediano	Ciento	162.08	159.74	122.86	141.11	130.00	150.00	130.00	18.25	-18.63	-20.97	14.86%	-11.66%	-12.94%
Aguacate Hass, mediano, de primera, importado	Caja (35 - 40 unidades)	108.21	120.13	95.24	116.94	90.00	125.00	125.00	21.71	-3.19	8.74	22.79%	-2.65%	8.07%
Banano criollo, mediano, de primera	Quintal	100.00	100.00	100.00	100.00	100.00	100.00	100.00	0.00	0.00	0.00	0.00%	0.00%	0.00%
Banano de exportación, mediano, de primera	Caja (100 - 105 unidades)	45.42	48.13	45.00	46.94	45.00	50.00	45.00	1.94	-1.19	1.52	4.32%	-2.47%	3.35%
Coco verde, mediano, de primera	Ciento	227.36	250.00	240.48	250.00	250.00	250.00	250.00	9.52	0.00	22.64	3.96%	0.00%	9.96%
Durazno blanco, mediano, de primera	Ciento	SO	SO	SO	SO	-	-	-						
Fresa mediana, de primera	Caja (35 - 40 lb)	92.62	112.37	109.52	115.00	105.00	120.00	120.00	5.48	2.63	22.38	5.00%	2.34%	24.17%
Jocote de Corona, grande, de primera	Ciento	SO	SO	SO	SO	-	-	-						
Jocote de Corona, mediano, de primera	Ciento	SO	SO	SO	SO	-	-	-						
Limón criollo, mediano, de primera	Millar	386.02	375.79	467.86	444.44	300.00	500.00	500.00	-23.41	68.65	58.43	-5.00%	18.27%	15.14%
Limón Persa, mediano, de primera	Millar	1,094.41	1,014.47	736.90	1,036.11	800.00	1,200.00	1,000.00	299.21	21.64	-58.30	40.60%	2.13%	-5.33%
Mandarina criolla, mediana, de primera	Ciento	32.86	SO	35.00	SO	-	-	-						
Mandarina mexicana, mediana, de primera	Caja (250 unidades)	SO	SO	SO	SO	-	-	-						
Mango pashte, mediano, de primera	Ciento	171.13	188.42	283.10	232.22	170.00	270.00	220.00	-50.87	43.80	61.09	-17.97%	23.25%	35.70%

SO = Sin Oferta. ND = No Disponible. El mas frecuente es la moda NTM = No Tiene Moda. SD = Sin Datos

Fuente; Sistema de Información de Mercados -SIM- MAGA/Planeamiento. Precio alto bajo Precios al alza estable a la baja



Continua..... Precio promedio mensual (Quetzales), pagados al mayorista de frutas,
en mercado La Terminal . Año 2019

Productos	Unidad de Medida	Promedio				Mín.	Máx.	Más Frecuente	Diferencias			Variación		
		Últimos 5 años	Abril 2018	Mar 2019	Abril 2019				Abr - Mar 2019	Abr 2019 - 2018	Abr - Últimos 5	Abr/ Mar 2019	Abr 2019/2018	Abr / Últimos 5
Mango Tommy Atkins, mediano, de primera	Ciento	118.84	113.82	216.67	123.61	100.00	125.00	125.00	-93.06	9.80	4.77	-42.95%	8.61%	4.02%
Melocotón mediano, de primera	Ciento	SO	SO	SO	SO	-	-	-						
Melón Cantaloupe, mediano, de primera	Ciento	330.00	353.95	436.90	400.00	400.00	400.00	400.00	-36.90	46.05	70.00	-8.45%	13.01%	21.21%
Mora mediana, de primera	Caja (34 - 38 lb)	91.09	123.16	144.76	140.00	140.00	140.00	140.00	-4.76	16.84	48.91	-3.29%	13.68%	53.69%
Naranja Piña (Azucarona), mediana, de primera	Ciento	32.17	SO	SO	57.86	55.00	60.00	60.00			25.69			79.87%
Naranja Valencia, mediana, de primera	Ciento	55.57	64.00	40.83	57.92	52.50	62.50	57.50	17.08	-6.08	2.35	41.84%	-9.51%	4.23%
Papaya criolla, mediana, de primera	Ciento	582.86	850.00	SO	628.57	500.00	800.00	500.00		-221.43	45.71		-26.05%	7.84%
Papaya Tainung, mediana, de primera	Caja (12 - 13 unidades)	76.66	76.18	77.26	71.54	70.00	80.00	70.00	-5.72	-4.65	-5.13	-7.41%	-6.10%	-6.69%
Piña mediana, de primera	Ciento	381.62	411.84	367.86	394.44	375.00	400.00	400.00	26.59	-17.40	12.83	7.23%	-4.22%	3.36%
Pitahaya mediana, de primera	Ciento	SO	SO	SO	SO	-	-	-						
Plátano grande, de primera	Ciento	126.91	143.68	130.60	136.39	130.00	140.00	140.00	5.79	-7.30	9.48	4.44%	-5.08%	7.47%
Plátano mediano, de primera	Ciento	95.28	114.74	91.19	97.08	90.00	100.00	100.00	5.89	-17.65	1.80	6.46%	-15.39%	1.89%
Rambután mediano, de primera	Ciento	SO	SO	SO	SO	-	-	-						
Sandia redonda, mediana, de primera	Ciento	574.35	634.21	738.10	766.67	700.00	800.00	800.00	28.57	132.46	192.31	3.87%	20.89%	33.48%
Uva roja, importada, de primera	Caja (22 lb)	243.54	280.00	220.00	244.00	220.00	268.00	220.00	24.00	-36.00	0.46	10.91%	-12.86%	0.19%
Zapote mediano, de primera	Ciento	171.57	180.26	175.00	175.00	175.00	175.00	175.00	0.00	-5.26	3.43	0.00%	-2.92%	2.00%

SO = Sin Oferta. ND = No Disponible. El mas frecuente es la moda NTM = No Tiene Moda. SD = Sin Datos

Fuente; Sistema de Información de Mercados -SIM- MAGA/Planeamiento. Precio alto bajo Precios al alza estable a la baja



Precio promedio mensual (Quetzales), pagados al detallista de frutas, en mercado La Terminal . Año 2019

Productos	Unidad de Medida	Promedio				Mín.	Máx.	Más Frecuente	Diferencias			Variación		
		Últimos 5 años	Abril 2018	Mar 2019	Abril 2019				Abr - Mar 2019	Abr 2019 - 2018	Abr - Últimos 5	Abr/ Mar 2019	Abr 2019/2018	Abr / Últimos 5
Aguacate Booth, grande, de primera	Unidad	3.08	4.50	SO	SO	-	-	-						
Aguacate criollo, grande, de primera	Unidad	2.68	3.39	3.00	3.00	3.00	3.00	3.00	0.00	-0.39	0.32	0.00%	-11.41%	11.95%
Aguacate Hass, mediano, de primera	Unidad	2.50	2.64	2.17	2.45	2.25	2.50	2.50	0.28	-0.19	-0.05	12.74%	-7.07%	-2.00%
Aguacate Hass, mediano, de primera, importado	Unidad	4.04	4.55	3.50	3.90	3.50	4.00	4.00	0.40	-0.65	-0.14	11.43%	-14.20%	-3.35%
Banano criollo, mediano, de primera	Docena	5.23	5.00	6.00	6.00	6.00	6.00	6.00	0.00	1.00	0.77	0.00%	20.00%	14.77%
Banano de exportación, mediano, de primera	Docena	8.61	10.00	8.00	12.20	8.00	50.00	8.00	4.20	2.20	3.59	52.50%	22.00%	41.72%
Coco verde, mediano, de primera	Unidad	4.56	6.00	5.00	5.00	5.00	5.00	5.00	0.00	-1.00	0.44	0.00%	-16.67%	9.62%
Durazno blanco, mediano, de primera	Docena	SO	SO	SO	SO	-	-	-						
Fresa mediana, de primera	Libra	3.34	4.09	4.23	3.65	3.50	5.00	3.50	-0.58	-0.44	0.31	-13.73%	-10.78%	9.21%
Jocote de Corona, grande, de primera	Mano (5 unidades)	SO	SO	SO	SO	-	-	-						
Jocote de Corona, mediano, de primera	Mano (5 unidades)	SO	SO	SO	SO	-	-	-						
Limón criollo, mediano, de primera	Mano (5 unidades)	2.97	2.82	2.85	2.90	2.50	3.00	3.00	0.05	0.08	-0.07	1.89%	2.90%	-2.48%
Limón Persa, mediano, de primera	Mano (5 unidades)	7.14	6.86	4.08	6.10	5.00	7.25	6.00	2.02	-0.76	-1.04	49.62%	-11.13%	-14.57%
Mandarina criolla, mediana, de primera	Mano (5 unidades)	3.09	3.00	3.00	SO	-	-	-						
Mandarina mexicana, mediana, de primera	Mano (5 unidades)	SO	SO	SO	SO	-	-	-						
Mango pashte, mediano, de primera	Unidad	2.85	3.36	3.96	3.50	3.50	3.50	3.50	-0.46	0.14	0.65	-11.65%	4.05%	22.77%

SO = Sin Oferta. ND = No Disponible. El mas frecuente es la moda NTM = No Tiene Moda. SD = Sin Datos

Fuente; Sistema de Información de Mercados -SIM- MAGA/Planeamiento. Precio alto ■ bajo ■

Precios al alza ■ estable ■ a la baja ■



Continua..... Precio promedio mensual (Quetzales), pagados al detallista de frutas, en mercado La Terminal . Año 2019

Productos	Unidad de Medida	Promedio				Mín.	Máx.	Más Frecuente	Diferencias			Variación		
		Últimos 5 años	Abril 2018	Mar 2019	Abril 2019				Abr - Mar 2019	Abr 2019 - 2018	Abr - Últimos 5	Abr/ Mar 2019	Abr 2019/2018	Abr / Últimos 5
Mango Tommy Atkins, mediano, de primera	Unidad	2.37	2.61	3.12	2.50	2.50	2.50	2.50	-0.62	-0.11	0.13	-19.75%	-4.35%	5.36%
Melocotón mediano, de primera	Docena	SO	SO	SO	SO	-	-	-						
Melón Cantaloupe, grande, de primera	Unidad	5.05	5.27	SO	SO	-	-	-						
Melón Cantaloupe, mediano, de primera	Unidad	SO	SO	5.23	5.00	5.00	5.00	5.00	-0.23			-4.41%		
Mora mediana, de primera	Libra	3.22	4.45	5.00	5.00	5.00	5.00	5.00	0.00	0.55	1.78	0.00%	12.24%	55.31%
Naranja Piña (Azucarona), mediana, de primera	Mano (5 unidades)	2.74	SO	SO	4.50	4.50	4.50	4.50			1.76			64.06%
Naranja Valencia, mediana, de primera	Mano (5 unidades)	3.60	3.92	3.00	3.75	3.75	3.75	3.75	0.75	-0.17	0.15	25.00%	-4.26%	4.19%
Papaya criolla, mediana, de primera	Unidad	8.09	12.00	SO	9.38	9.00	10.00	9.00		-2.63	1.28		-21.88%	15.84%
Papaya Tainung, mediana, de primera	Unidad	8.18	8.73	7.88	7.81	7.50	8.00	8.00	-0.07	-0.91	-0.37	-0.91%	-10.48%	-4.51%
Piña mediana, de primera	Unidad	5.55	6.00	5.00	5.00	5.00	5.00	5.00	0.00	-1.00	-0.55	0.00%	-16.67%	-9.84%
Pitahaya mediana, de primera	Unidad	SO	SO	SO	SO	-	-	-						
Plátano grande, de primera	Docena	18.32	20.00	18.00	18.00	18.00	18.00	18.00	0.00	-2.00	-0.32	0.00%	-10.00%	-1.72%
Plátano mediano, de primera	Docena	14.65	16.82	15.00	15.00	15.00	15.00	15.00	0.00	-1.82	0.35	0.00%	-10.81%	2.40%
Rambután mediano, de primera	Mano (5 unidades)	SO	SO	SO	SO	-	-	-						
Sandia redonda, mediana, de primera	Unidad	8.81	10.18	10.00	10.00	10.00	10.00	10.00	0.00	-0.18	1.19	0.00%	-1.79%	13.55%
Uva roja, importada, de primera	Libra	14.30	15.00	13.50	14.25	13.50	15.00	13.50	0.75	-0.75	-0.05	5.56%	-5.00%	-0.34%
Zapote mediano, de primera	Unidad	3.11	3.50	3.00	3.00	3.00	3.00	3.00	0.00	-0.50	-0.11	0.00%	-14.29%	-3.66%

SO = Sin Oferta. ND = No Disponible. El mas frecuente es la moda NTM = No Tiene Moda. SD = Sin Datos

Fuente; Sistema de Información de Mercados -SIM- MAGA/Planeamiento. Precio alto ■ bajo ■ Precios al alza ■ estable ■ a la baja ■





MINISTERIO DE AGRICULTURA,
GANADERÍA Y ALIMENTACIÓN



CAPÍTULO 4

Pecuarios

Precio promedio mensual (Quetzales), pagados al mayorista de productos pecuarios, en mercado La Terminal . Año 2019

Productos	Unidad de Medida	Promedio				Mín.	Máx.	Más Frecuente	Diferencias			Variación		
		Últimos 5 años	Abril 2018	Mar 2019	Abril 2019				Abr - Mar 2019	Abr 2019 - 2018	Abr - Últimos 5	Abr/ Mar 2019	Abr 2019/2018	Abr / Últimos 5
Bovino en canal, de primera	Libra	15.40	15.00	14.60	14.50	14.50	14.50	14.50	-0.10	-0.50	-0.90	-0.65%	-3.33%	-5.87%
Crema pura	Litro	30.38	32.00	30.00	30.00	30.00	30.00	30.00	0.00	-2.00	-0.38	0.00%	-6.25%	-1.25%
Huevo blanco, extra	Caja (360 unidades)	348.68	337.37	306.43	295.00	295.00	295.00	295.00	-11.43	-42.37	-53.68	-3.73%	-12.56%	-15.40%
Huevo blanco, grande	Caja (360 unidades)	330.38	327.37	296.43	285.00	285.00	285.00	285.00	-11.43	-42.37	-45.38	-3.86%	-12.94%	-13.74%
Huevo blanco, mediano	Caja (360 unidades)	308.40	310.26	283.33	275.00	275.00	275.00	275.00	-8.33	-35.26	-33.40	-2.94%	-11.37%	-10.83%
Huevo blanco, pequeño	Caja (360 unidades)	271.56	292.73	271.43	252.00	240.00	260.00	260.00	-19.43	-40.73	-19.56	-7.16%	-13.91%	-7.20%
Huevo rosado, grande	Caja (360 unidades)	342.96	-	300.00	300.00	300.00	300.00	300.00	0.00	-	-42.96	0.00%	-	-12.53%
Pechuga de pollo, de primera	Libra	14.49	15.00	11.00	11.00	11.00	11.00	11.00	0.00	-4.00	-3.49	0.00%	-26.67%	-24.09%
Pollo entero, sin menudos, de primera	Libra	11.36	11.00	10.00	10.00	10.00	10.00	10.00	0.00	-1.00	-1.36	0.00%	-9.09%	-11.96%
Pollo importado (piezas)	Caja (40 lb)	224.43	200.00	178.81	183.24	180.00	195.00	180.00	4.43	-16.76	-41.20	2.48%	-8.38%	-18.36%
Porcino en canal	Libra	13.44	13.08	12.50	12.50	12.50	12.50	12.50	0.00	-0.58	-0.94	0.00%	-4.43%	-6.98%
Queso fresco	Libra	18.77	13.00	12.50	12.50	12.50	12.50	12.50	0.00	-0.50	-6.27	0.00%	-3.85%	-33.42%

SO = Sin Oferta. ND = No Disponible. El mas frecuente es la moda NTM = No Tiene Moda. SD = Sin Datos

Fuente; Sistema de Información de Mercados -SIM- MAGA/Planeamiento. Precio alto ■ bajo ■ Precios al alza ■ estable ■ a la baja ■





MINISTERIO DE AGRICULTURA,
GANADERÍA Y ALIMENTACIÓN



CAPÍTULO 5

Otros Grupos de Productos

Precio promedio mensual (Quetzales), pagados al detallista de plantas de corte, en mercado La Terminal . Año 2019

Productos	Unidad de Medida	Promedio				Mín.	Máx.	Más Frecuente	Diferencias			Variación		
		Últimos 5 años	Abril 2018	Mar 2019	Abril 2019				Abr - Mar 2019	Abr 2019 - 2018	Abr - Últimos 5	Abr/ Mar 2019	Abr 2019/2018	Abr / Últimos 5
Azucena de primera	Docena	11.14	SO	10.00	13.00	10.00	15.00	15.00	3.00		1.86	30.00%		16.67%
Clavel de varios colores, de primera	Docena	9.86	10.13	10.00	10.00	10.00	10.00	10.00	0.00	-0.13	0.14	0.00%	-1.23%	1.38%
Crisantemo Pompon, de primera	Manojo (18 - 20 unidades)	SO	SO	SO	SO	-	-	-						
Crisantemo Standard, de primera	Docena	ND	ND	30.00	30.00	30.00	30.00	30.00	0.00			0.00%		
Estaticia blanca, de primera	Manojo (10 - 15 unidades)	5.30	5.50	5.00	5.00	5.00	5.00	5.00	0.00	-0.50	-0.30	0.00%	-9.09%	-5.66%
Estaticia morada, de primera	Manojo (10 - 15 unidades)	5.00	5.00	5.00	5.00	5.00	5.00	5.00	0.00	0.00	0.00	0.00%	0.00%	0.00%
Gerberas diferentes colores, de primera	Docena	16.25	17.19	17.50	17.50	15.00	20.00	15.00	0.00	0.31	1.25	0.00%	1.82%	7.69%
Girasol de primera	Docena	27.50	32.50	27.50	29.38	27.50	30.00	30.00	1.88	-3.13	1.88	6.82%	-9.62%	6.82%
Gladiola de primera	Docena	17.95	20.00	20.00	16.88	15.00	17.50	17.50	-3.13	-3.13	-1.08	-15.63%	-15.63%	-6.01%
Lirios con envoltorio, de primera	5 varitas	51.00	54.38	50.00	46.88	42.50	52.50	42.50	-3.13	-7.50	-4.13	-6.25%	-13.79%	-8.09%
Margarita de primera	Manojo (18 - 20 unidades)	10.50	11.00	10.50	10.00	10.00	10.00	10.00	-0.50	-1.00	-0.50	-4.76%	-9.09%	-4.76%
Rosa (Con envoltorio), varios colores, de primera	Docena	17.05	18.13	14.06	15.63	15.00	20.00	15.00	1.56	-2.50	-1.42	11.11%	-13.79%	-8.33%

SO = Sin Oferta. ND = No Disponible. El mas frecuente es la moda NTM = No Tiene Moda. SD = Sin Datos

Fuente; Sistema de Información de Mercados -SIM- MAGA/Planeamiento. Precio alto bajo Precios al alza estable a la baja



Precio promedio mensual (Quetzales), pagados al mayorista de hidrobiológicos en mercado La Terminal . Año 2019

Productos	Unidad de Medida	Promedio				Mín.	Máx.	Más Frecuente	Diferencias			Variación		
		Últimos 5 años	Abril 2018	Mar 2019	Abril 2019				Abr - Mar 2019	Abr 2019 - 2018	Abr - Últimos 5	Abr/ Mar 2019	Abr 2019/2018	Abr / Últimos 5
Camarón blanco, grande, con cabeza, de primera	Quintal	3,380.49	3,500.00	3,157.14	3,200.00	3,200.00	3,200.00	3,200.00	42.86	-300.00	-180.49	1.36%	-8.57%	-5.34%
Camarón blanco, grande, sin cabeza, de primera (mar)	Quintal	3,893.75	4,016.67	3,914.29	4,000.00	4,000.00	4,000.00	4,000.00	85.71	-16.67	106.25	2.19%	-0.41%	2.73%
Camarón blanco, mediano, con cabeza, de primera	Quintal	2,933.54	3,000.00	2,957.14	3,000.00	3,000.00	3,000.00	3,000.00	42.86	0.00	66.46	1.45%	0.00%	2.27%
Camarón blanco, mediano, sin cabeza, de primera (mar)	Quintal	3,587.50	3,805.56	3,557.14	3,600.00	3,600.00	3,600.00	3,600.00	42.86	-205.56	12.50	1.20%	-5.40%	0.35%
Camarón blanco, pequeño, con cabeza, de primera	Quintal	1,443.90	1,700.00	1,657.14	1,700.00	1,700.00	1,700.00	1,700.00	42.86	0.00	256.10	2.59%	0.00%	17.74%
Camarón blanco, pequeño, sin cabeza, de primera (mar)	Quintal	1,620.41	1,805.56	1,828.57	1,850.00	1,850.00	1,850.00	1,850.00	21.43	44.44	229.59	1.17%	2.46%	14.17%
Camarón grande, de primera (estanque)	Quintal	3,684.38	3,800.00	3,714.29	3,800.00	3,800.00	3,800.00	3,800.00	85.71	0.00	115.63	2.31%	0.00%	3.14%
Camarón mediano, de primera (estanque)	Quintal	3,243.88	3,300.00	3,357.14	3,400.00	3,400.00	3,400.00	3,400.00	42.86	100.00	156.12	1.28%	3.03%	4.81%
Camarón pequeño, de primera (estanque)	Quintal	1,512.24	1,700.00	1,828.57	1,850.00	1,850.00	1,850.00	1,850.00	21.43	150.00	337.76	1.17%	8.82%	22.33%
Corvina entera, revuelta, de primera	Quintal	1,417.07	1,600.00	1,357.14	1,400.00	1,400.00	1,400.00	1,400.00	42.86	-200.00	-17.07	3.16%	-12.50%	-1.20%
Filete de corvina, de primera	Quintal	2,339.02	2,505.56	2,457.14	2,500.00	2,500.00	2,500.00	2,500.00	42.86	-5.56	160.98	1.74%	-0.22%	6.88%
Filete de dorado, de primera	Quintal	1,522.22	SO	1,825.00	2,500.00	2,500.00	2,500.00	2,500.00	675.00		977.78	36.99%		64.23%
Filete de róbalo, de primera	Arroba	1,248.78	1,216.67	1,057.14	1,100.00	1,100.00	1,100.00	1,100.00	42.86	-116.67	-148.78	4.05%	-9.59%	-11.91%

SO = Sin Oferta. ND = No Disponible. El mas frecuente es la moda NTM = No Tiene Moda. SD = Sin Datos

Fuente; Sistema de Información de Mercados -SIM- MAGA/Planeamiento. Precio alto ■ bajo ■ Precios al alza ■ estable ■ a la baja ■



Continua Precio promedio mensual (Quetzales), pagados al mayorista de hidrobiológicos en mercado La Terminal . Año 2019

Productos	Unidad de Medida	Promedio				Mín.	Máx.	Más Frecuente	Diferencias			Variación		
		Últimos 5 años	Abril 2018	Mar 2019	Abril 2019				Abr - Mar 2019	Abr 2019 - 2018	Abr - Últimos 5	Abr/ Mar 2019	Abr 2019/2018	Abr / Últimos 5
Filete de tiburón, de primera	Quintal	1,552.08	1,505.56	1,600.00	1,700.00	1,700.00	1,700.00	1,700.00	100.00	194.44	147.92	6.25%	12.92%	9.53%
Pargo entero, revuelto, de primera	Quintal	1,881.40	2,000.00	2,114.29	2,200.00	2,200.00	2,200.00	2,200.00	85.71	200.00	318.60	4.05%	10.00%	16.93%
Pargo grande, de primera	Quintal	2,220.93	2,400.00	2,357.14	2,500.00	2,500.00	2,500.00	2,500.00	142.86	100.00	279.07	6.06%	4.17%	12.57%
Pargo mediano, de primera	Quintal	1,944.19	2,100.00	2,057.14	2,100.00	2,100.00	2,100.00	2,100.00	42.86	0.00	155.81	2.08%	0.00%	8.01%
Pargo pequeño, de primera	Quintal	1,473.81	1,800.00	1,557.14	1,600.00	1,600.00	1,600.00	1,600.00	42.86	-200.00	126.19	2.75%	-11.11%	8.56%
Róbalo entero, revuelto	Quintal	1,891.84	2,027.78	2,157.14	2,300.00	2,300.00	2,300.00	2,300.00	142.86	272.22	408.16	6.62%	13.42%	21.57%
Róbalo grande, de primera	Quintal	2,318.37	2,527.78	2,400.00	2,500.00	2,500.00	2,500.00	2,500.00	100.00	-27.78	181.63	4.17%	-1.10%	7.83%
Róbalo mediano, de primera	Quintal	2,020.41	2,383.33	2,157.14	2,300.00	2,300.00	2,300.00	2,300.00	142.86	-83.33	279.59	6.62%	-3.50%	13.84%
Róbalo pequeño, de primera	Quintal	1,125.00	SO	SO	SO	-	-	-						
Tiburón entero, revuelto, de primera	Quintal	1,229.17	1,216.67	1,300.00	1,400.00	1,400.00	1,400.00	1,400.00	100.00	183.33	170.83	7.69%	15.07%	13.90%
Tilapia grande, de primera	Quintal	1,077.55	1,033.33	1,100.00	1,100.00	1,100.00	1,100.00	1,100.00	0.00	66.67	22.45	0.00%	6.45%	2.08%
Tilapia mediana, de primera	Quintal	977.55	933.33	1,000.00	1,000.00	1,000.00	1,000.00	1,000.00	0.00	66.67	22.45	0.00%	7.14%	2.30%
Tilapia pequeña, de primera	Quintal	877.55	833.33	900.00	900.00	900.00	900.00	900.00	0.00	66.67	22.45	0.00%	8.00%	2.56%

SO = Sin Oferta. ND = No Disponible. El mas frecuente es la moda NTM = No Tiene Moda. SD = Sin Datos

Fuente; Sistema de Información de Mercados -SIM- MAGA/Planeamiento. Precio alto bajo Precios al alza estable a la baja



Precio promedio mensual (Quetzales), pagados al detallista de hidrobiológicos en mercado La Terminal . Año 2019

Productos	Unidad de Medida	Promedio				Mín.	Máx.	Más Frecuente	Diferencias			Variación		
		Últimos 5 años	Abril 2018	Mar 2019	Abril 2019				Abr - Mar 2019	Abr 2019 - 2018	Abr - Últimos 5	Abr/ Mar 2019	Abr 2019/2018	Abr / Últimos 5
Camarón blanco, grande, con cabeza, de primera	Libra	42.43	40.00	34.63	35.00	35.00	35.00	35.00	0.38	-5.00	-7.43	1.08%	-12.50%	-17.52%
Camarón blanco, grande, sin cabeza, de primera (mar)	Libra	55.12	55.00	58.13	60.00	60.00	60.00	60.00	1.88	5.00	4.88	3.23%	9.09%	8.85%
Camarón blanco, mediano, con cabeza, de primera	Libra	32.07	30.00	31.88	33.00	33.00	33.00	33.00	1.13	3.00	0.93	3.53%	10.00%	2.91%
Camarón blanco, mediano, sin cabeza, de primera (mar)	Libra	43.97	50.00	51.25	52.00	52.00	52.00	52.00	0.75	2.00	8.03	1.46%	4.00%	18.25%
Camarón blanco, pequeño, con cabeza, de primera	Libra	18.87	16.00	20.00	20.00	20.00	20.00	20.00	0.00	4.00	1.13	0.00%	25.00%	6.01%
Camarón blanco, pequeño, sin cabeza, de primera (mar)	Libra	22.74	20.00	20.63	20.00	20.00	20.00	20.00	-0.63	0.00	-2.74	-3.03%	0.00%	-12.04%
Camarón grande, de primera (estanque)	Libra	46.86	50.00	53.13	55.00	55.00	55.00	55.00	1.88	5.00	8.14	3.53%	10.00%	17.36%
Camarón mediano, de primera (estanque)	Libra	36.82	40.00	41.88	43.00	43.00	43.00	43.00	1.13	3.00	6.18	2.69%	7.50%	16.80%
Camarón pequeño, de primera (estanque)	Libra	21.42	18.00	21.63	22.00	22.00	22.00	22.00	0.38	4.00	0.58	1.73%	22.22%	2.70%
Corvina entera, revuelta, de primera	Libra	17.05	15.00	18.81	20.00	20.00	20.00	20.00	1.19	5.00	2.95	6.31%	33.33%	17.28%
Filete de corvina, de primera	Libra	33.18	28.00	37.50	40.00	40.00	40.00	40.00	2.50	12.00	6.82	6.67%	42.86%	20.54%
Filete de dorado, de primera	Libra	28.75	SO	22.00	30.00	30.00	30.00	30.00	8.00		1.25	36.36%		4.35%
Filete de róbalo, de primera	Libra	53.26	60.00	45.00	45.00	45.00	45.00	45.00	0.00	-15.00	-8.26	0.00%	-25.00%	-15.51%

SO = Sin Oferta. ND = No Disponible. El mas frecuente es la moda NTM = No Tiene Moda. SD = Sin Datos

Fuente; Sistema de Información de Mercados -SIM- MAGA/Planeamiento. Precio alto ■ bajo ■ Precios al alza ■ estable ■ a la baja ■



Continua Precio promedio mensual (Quetzales), pagados al detallista de hidrobiológicos en mercado La Terminal . Año 2019

Productos	Unidad de Medida	Promedio				Mín.	Máx.	Más Frecuente	Diferencias			Variación		
		Últimos 5 años	Abril 2018	Mar 2019	Abril 2019				Abr - Mar 2019	Abr 2019 - 2018	Abr - Últimos 5	Abr/ Mar 2019	Abr 2019/2018	Abr / Últimos 5
Filete de tiburón, de primera	Libra	20.95	20.00	23.13	25.00	25.00	25.00	1.88	5.00	4.05	8.11%	25.00%	19.35%	
Pargo entero, revuelto, de primera	Libra	20.69	20.00	23.75	25.00	25.00	25.00	1.25	5.00	4.31	5.26%	25.00%	20.85%	
Pargo grande, de primera	Libra	25.28	25.00	25.75	27.00	27.00	27.00	1.25	2.00	1.72	4.85%	8.00%	6.80%	
Pargo mediano, de primera	Libra	22.00	23.00	23.25	24.00	24.00	24.00	0.75	1.00	2.00	3.23%	4.35%	9.09%	
Pargo pequeño, de primera	Libra	17.38	20.00	21.00	22.00	22.00	22.00	1.00	2.00	4.63	4.76%	10.00%	26.62%	
Róbalo entero, revuelto	Libra	22.13	25.00	24.88	27.00	27.00	27.00	2.13	2.00	4.87	8.54%	8.00%	22.00%	
Róbalo grande, de primera	Libra	25.58	27.00	27.75	30.33	30.00	32.00	2.58	3.33	4.75	9.31%	12.35%	18.59%	
Róbalo mediano, de primera	Libra	22.74	24.00	24.75	27.00	27.00	27.00	2.25	3.00	4.26	9.09%	12.50%	18.75%	
Róbalo pequeño, de primera	Libra	17.92	SO	20.00	SO	-	-	-						
Tiburón entero, revuelto, de primera	Libra	16.24	16.00	18.50	20.00	20.00	20.00	1.50	4.00	3.76	8.11%	25.00%	23.18%	
Tilapia grande, de primera	Libra	12.95	12.00	13.63	14.00	14.00	14.00	0.38	2.00	1.05	2.75%	16.67%	8.13%	
Tilapia mediana, de primera	Libra	11.74	11.00	12.00	12.00	12.00	12.00	0.00	1.00	0.26	0.00%	9.09%	2.24%	
Tilapia pequeña, de primera	Libra	10.68	10.00	11.00	11.00	11.00	11.00	0.00	1.00	0.32	0.00%	10.00%	2.96%	

SO = Sin Oferta. ND = No Disponible. El mas frecuente es la moda NTM = No Tiene Moda. SD = Sin Datos

Fuente; Sistema de Información de Mercados -SIM- MAGA/Planeamiento. Precio alto bajo Precios al alza estable a la baja



Precio promedio mensual (Quetzales), pagados al mayorista de abarrotes en mercado La Terminal . Año 2019

Productos	Unidad de Medida	Promedio				Mín.	Máx.	Más Frecuente	Diferencias			Variación		
		Últimos 5 años	Abril 2018	Mar 2019	Abril 2019				Abr - Mar 2019	Abr 2019 - 2018	Abr - Últimos 5	Abr / Mar 2019	Abr 2019/2018	Abr / Últimos 5
Aceite comestible Ideal	Envase (175 ml)	4.00	4.00	5.00	5.00	5.00	5.00	5.00	0.00	1.00	1.00	0.00%	25.00%	25.00%
Aceite comestible Ideal	Envase (800 ml)	15.00	15.00	12.00	12.00	12.00	12.00	12.00	0.00	-3.00	-3.00	0.00%	-20.00%	-20.00%
Aceite comestible La Patrona	Envase (175 ml)	3.73	3.50	4.00	4.00	4.00	4.00	4.00	0.00	0.50	0.27	0.00%	14.29%	7.14%
Aceite comestible La Patrona	Envase (800 ml)	11.00	11.00	10.59	10.72	10.50	10.75	10.75	0.13	-0.28	-0.28	1.18%	-2.56%	-2.56%
Avena mosh El Molino, empacada	Bolsa (400 gramos)	7.00	7.00	ND	ND	-	-	-						
Avena mosh Quaker, empacada	Bolsa (400 gramos)	9.00	9.00	7.75	7.75	7.75	7.75	7.75	0.00	-1.25	-1.25	0.00%	-13.89%	-13.89%
Azúcar Estándar Caña Real	Bolsa (2500 gramos)	17.00	17.00	17.00	17.00	17.00	17.00	17.00	0.00	0.00	0.00	0.00%	0.00%	0.00%
Azúcar Estándar Caña Real	Bolsa (500 gramos)	3.50	3.50	3.50	3.50	3.50	3.50	3.50	0.00	0.00	0.00	0.00%	0.00%	0.00%
Bienestarina Nutrica	Bolsa (450 gramos)	7.00	7.00	7.88	7.50	7.50	7.50	7.50	-0.38	0.50	0.50	-4.76%	7.14%	7.14%
Harina de maíz Maseca	Libra empacada	4.00	4.00	4.00	4.00	4.00	4.00	4.00	0.00	0.00	0.00	0.00%	0.00%	0.00%
Harina de maíz Maseca, empacada	Bolsa (5 lb)	18.00	18.00	17.50	17.50	17.50	17.50	17.50	0.00	-0.50	-0.50	0.00%	-2.78%	-2.78%
Harina de maíz, a granel	Bolsa (1 lb)	3.73	3.50	3.50	3.50	3.50	3.50	3.50	0.00	0.00	-0.23	0.00%	0.00%	-6.25%
Harina Trigo suave Sol	Libra	3.40	3.50	3.50	3.50	3.50	3.50	3.50	0.00	0.00	0.10	0.00%	0.00%	2.94%
Incaparina en polvo	Bolsa (450 gramos)	9.00	9.00	9.00	9.00	9.00	9.00	9.00	0.00	0.00	0.00	0.00%	0.00%	0.00%
Incaparina liquida, 200 ml	Unidad	3.00	3.00	3.50	3.50	3.50	3.50	3.50	0.00	0.50	0.50	0.00%	16.67%	16.67%
Leche entera Anchor en polvo	Bolsa (360 gramos)	28.00	28.00	22.38	21.75	21.75	21.75	21.75	-0.63	-6.25	-6.25	-2.79%	-22.32%	-22.32%
Leche entera Nido en polvo	Bolsa (360 gramos)	29.67	30.00	22.98	23.95	23.95	23.95	23.95	0.97	-6.05	-5.72	4.24%	-20.17%	-19.27%

SO = Sin Oferta. ND = No Disponible. El mas frecuente es la moda NTM = No Tiene Moda. SD = Sin Datos

Fuente; Sistema de Información de Mercados -SIM- MAGA/Planeamiento. Precio alto bajo

Precios al alza estable a la baja



Precio promedio mensual (Quetzales), pagados al detallista de abarrotes en mercado La Terminal . Año 2019

Productos	Unidad de Medida	Promedio				Mín.	Máx.	Más Frecuente	Diferencias			Variación		
		Últimos 5 años	Abril 2018	Mar 2019	Abril 2019				Abr - Mar 2019	Abr 2019 - 2018	Abr - Últimos 5	Abr/ Mar 2019	Abr 2019/2018	Abr / Últimos 5
Aceite comestible Ideal	Envase (175 ml). Caja (48 unidades)	131.49	133.00	139.68	139.68	139.68	139.68	139.68	0.00	6.68	8.19	0.00%	5.02%	6.23%
Aceite comestible Ideal	Envase (800 ml). Caja (12 unidades)	128.94	123.75	129.84	129.84	129.84	129.84	129.84	0.00	6.09	0.90	0.00%	4.92%	0.69%
Aceite comestible La Patrona	Envase (175 ml). Caja (48 unidades)	127.71	134.88	117.63	119.50	119.50	119.50	119.50	1.88	-15.38	-8.21	1.59%	-11.40%	-6.43%
Aceite comestible La Patrona	Envase (800 ml). Caja (12 unidades)	115.88	113.22	121.38	118.90	118.90	118.90	118.90	-2.48	5.68	3.02	-2.04%	5.02%	2.61%
Avena mosh El Molino, empacada, bolsa de 400 gramos	Fardo (25 unidades)	132.08	129.75	130.00	130.00	130.00	130.00	130.00	0.00	0.25	-2.08	0.00%	0.19%	-1.58%
Azúcar Estándar Caña Real	6 bolsas (2500 gramos)	95.00	95.00	92.88	92.00	92.00	92.00	92.00	-0.88	-3.00	-3.00	-0.94%	-3.16%	-3.16%
Azúcar Estándar Caña Real	Bolsa (15 kg). 30 bolsas de 500 gramos	95.00	95.00	93.50	93.50	93.50	93.50	93.50	0.00	-1.50	-1.50	0.00%	-1.58%	-1.58%
Azúcar estándar, blanca	Saco (50 kg)	285.00	285.00	277.50	277.50	277.50	277.50	277.50	0.00	-7.50	-7.50	0.00%	-2.63%	-2.63%
Bienestarina vainilla Nutrica, bolsa de 450 gramos	Fardo (25 unidades)	149.75	149.75	153.56	150.00	150.00	150.00	150.00	-3.56	0.25	0.25	-2.32%	0.17%	0.17%
Harina de maíz Maseca	Saco (50 lb)	173.88	172.95	172.95	172.95	172.95	172.95	172.95	0.00	0.00	-0.93	0.00%	0.00%	-0.54%
Harina de maíz Tortimasa	Saco (50 lb)	144.64	145.24	145.95	145.95	145.95	145.95	145.95	0.00	0.71	1.31	0.00%	0.49%	0.91%
Harina de trigo Sol, dura	Quintal	242.33	240.00	242.56	243.50	243.50	243.50	243.50	0.94	3.50	1.17	0.39%	1.46%	0.48%
Harina de trigo Sol, suave	Quintal	218.75	216.98	219.00	219.00	219.00	219.00	219.00	0.00	2.03	0.25	0.00%	0.93%	0.11%
Incaparina en polvo, bolsa de 450 gramos	Fardo (50 Unidades)	379.50	379.50	377.69	379.00	379.00	379.00	379.00	1.31	-0.50	-0.50	0.35%	-0.13%	-0.13%
Incaparina liquida, caja de 200 ml	Fardo (24 unidades)	51.11	53.63	49.50	49.50	49.50	49.50	49.50	0.00	-4.13	-1.61	0.00%	-7.69%	-3.15%
Maseca empacada de libra	Fardo (25 unidades)	87.13	87.25	87.50	87.50	87.50	87.50	87.50	0.00	0.25	0.37	0.00%	0.29%	0.42%
Maseca empacada, 2 libras	Fardo (10 unidades)	67.30	65.90	64.50	64.50	64.50	64.50	64.50	0.00	-1.40	-2.80	0.00%	-2.12%	-4.16%
Maseca empacada, de 5 libras	Fardo (8 unidades)	137.96	138.00	137.50	137.50	137.50	137.50	137.50	0.00	-0.50	-0.46	0.00%	-0.36%	-0.34%

SO = Sin Oferta. ND = No Disponible. El mas frecuente es la moda NTM = No Tiene Moda. SD = Sin Datos

Fuente; Sistema de Información de Mercados -SIM- MAGA/Planeamiento. Precio alto ■ bajo ■ Precios al alza ■ estable ■ a la baja ■





MINISTERIO DE AGRICULTURA,
GANADERÍA Y ALIMENTACIÓN



CAPÍTULO 6

Gráficas

Algunos Productos
Agrícolas

GRANOS

Comportamiento del precio promedio pagado al mayorista del arroz oro en el mercado La Terminal

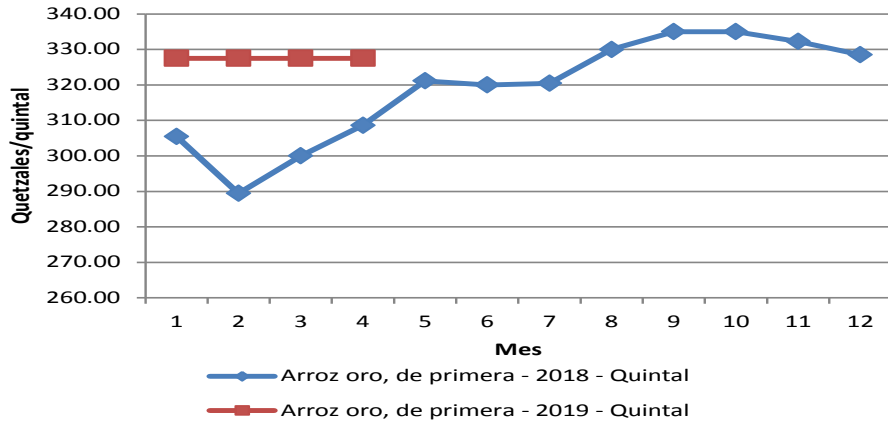

Comportamiento del precio promedio pagado al mayorista del frijol negro en el mercado La Terminal

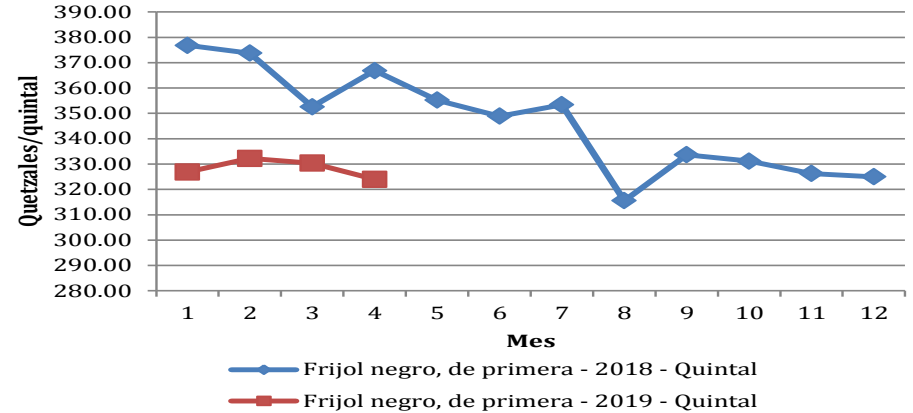

Comportamiento del precio promedio pagado al mayorista del frijol rojo en el mercado La Terminal

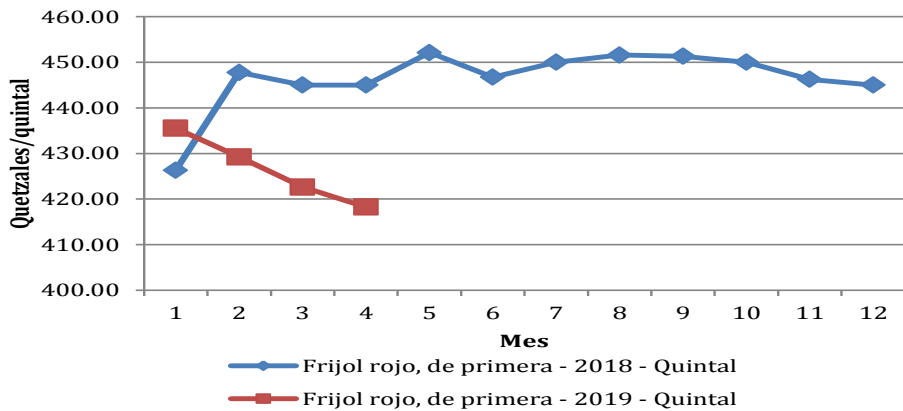

Comportamiento del precio promedio pagado al mayorista del maíz blanco en el mercado La Terminal

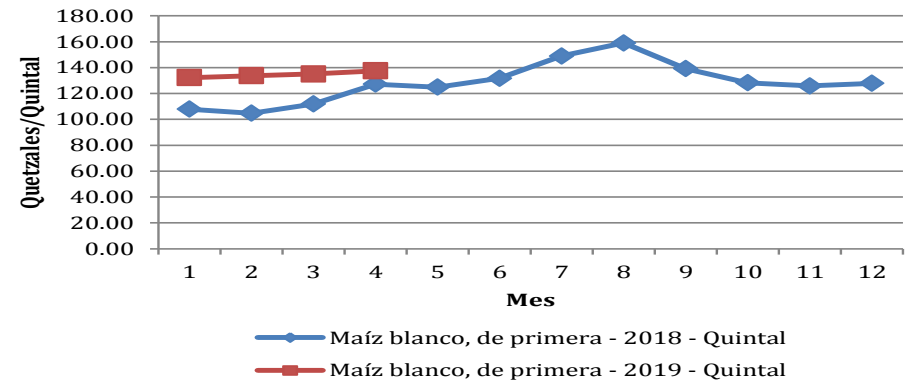

Fuente; Sistema de Información de Mercados -SIM- MAGA/Planeamiento



VEGETALES

Comportamiento del precio promedio pagado al mayorista del brócoli en el mercado La Terminal

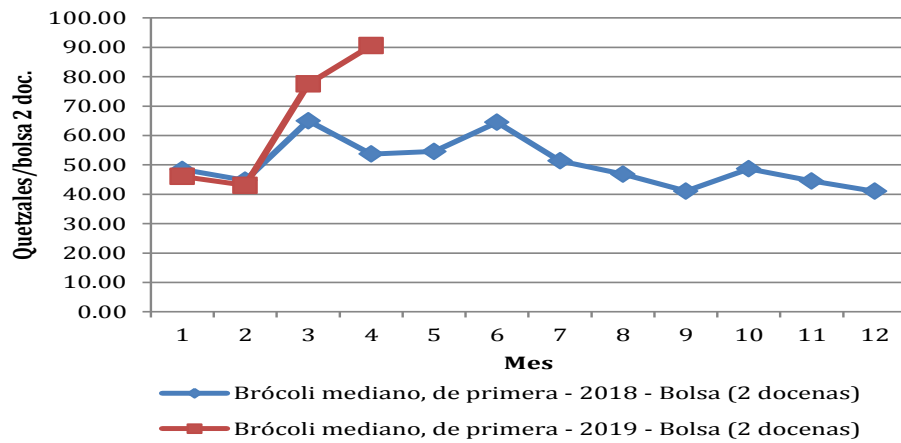

Comportamiento del precio promedio pagado al mayorista de coliflor en el mercado La Terminal

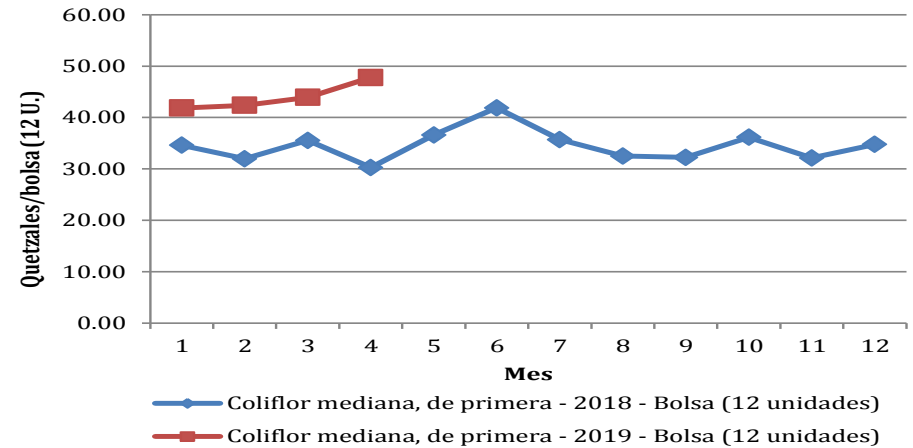

Comportamiento del precio promedio pagado al mayorista de chile pimiento en el mercado La Terminal

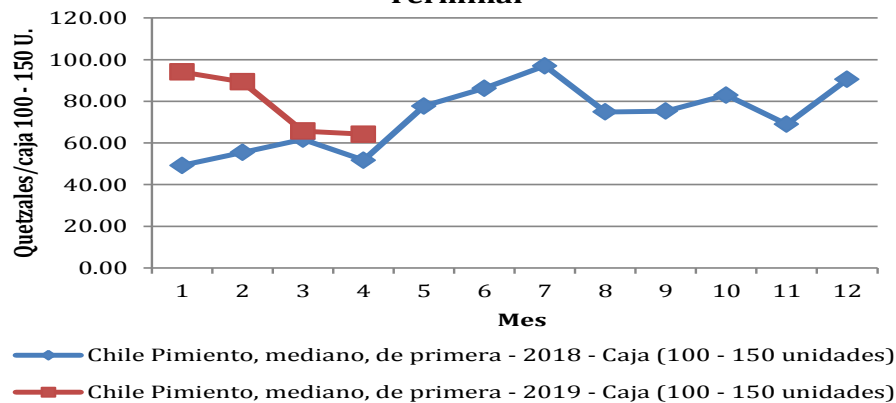

Comportamiento del precio promedio pagado al mayorista de cebolla blanca en el mercado La Terminal

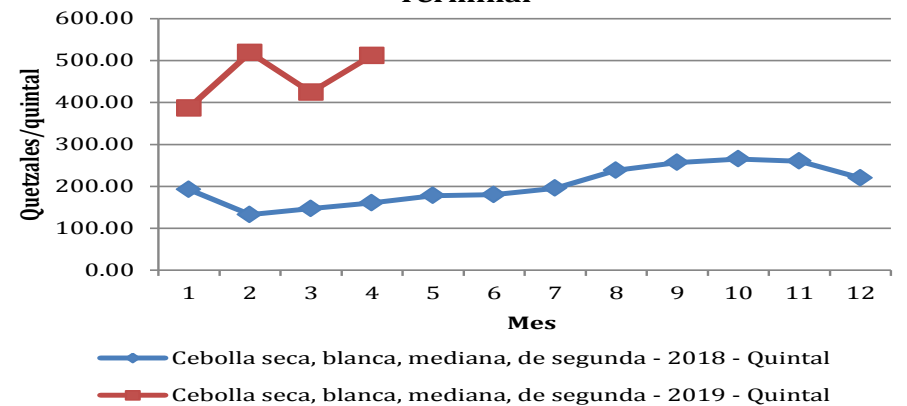

Fuente; Sistema de Información de Mercados -SIM- MAGA/Planeamiento



VEGETALES

Comportamiento del precio promedio pagado al mayorista de güisquil en el mercado La Terminal

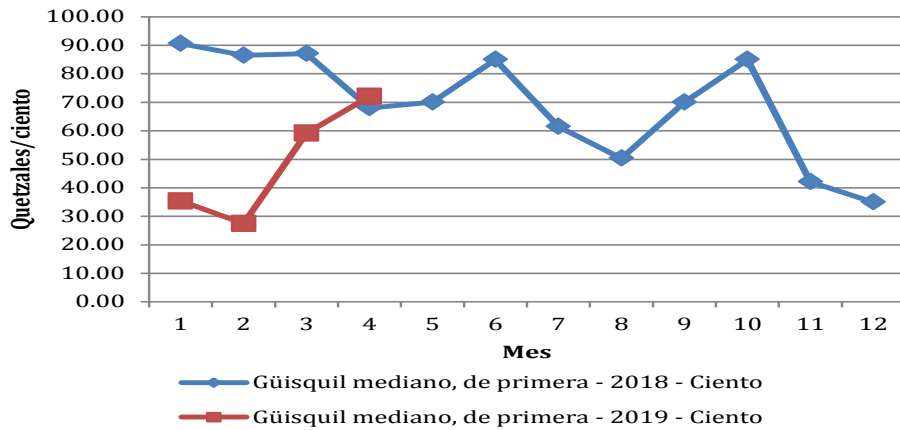

Comportamiento del precio promedio pagado al mayorista de papa loman en el mercado La Terminal

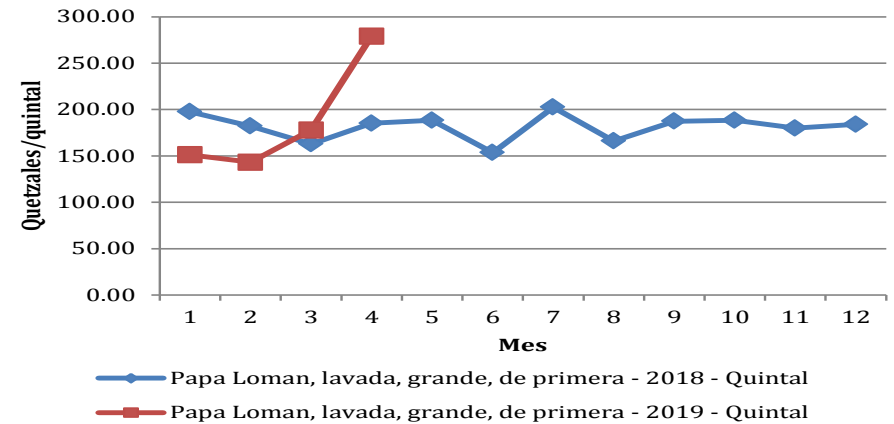

Comportamiento del precio promedio pagado al mayorista de pepino en el mercado La Terminal

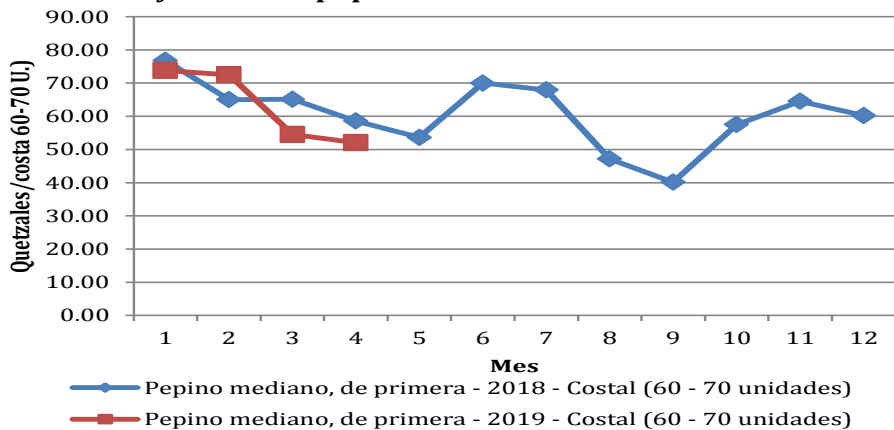

Comportamiento del precio promedio pagado al mayorista de remolacha en el mercado La Terminal

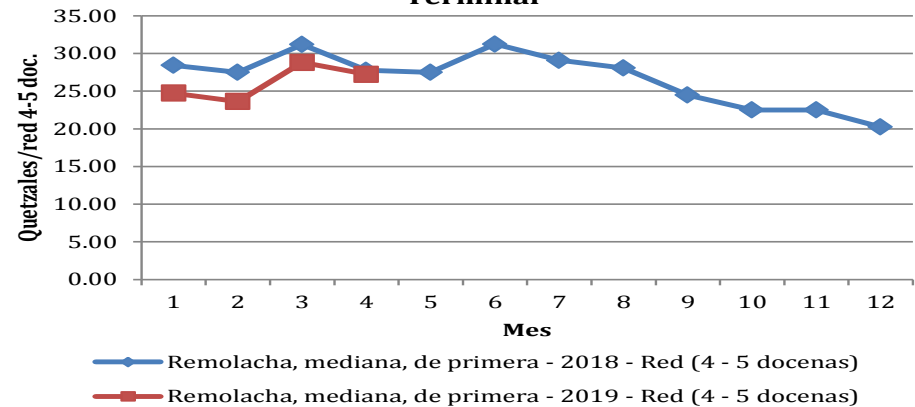

Fuente; Sistema de Información de Mercados -SIM- MAGA/Planeamiento



VEGETALES

Comportamiento del precio promedio pagado al mayorista de repollo en el mercado La Terminal

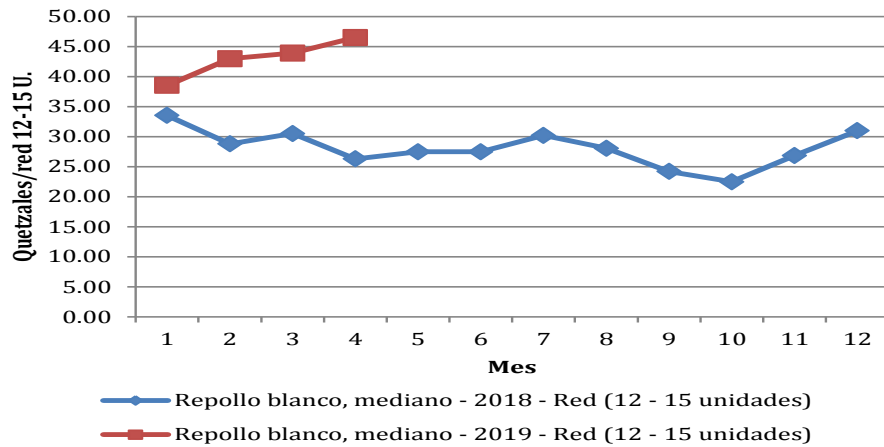

Comportamiento del precio promedio pagado al mayorista de tomate de cocina en el mercado La Terminal

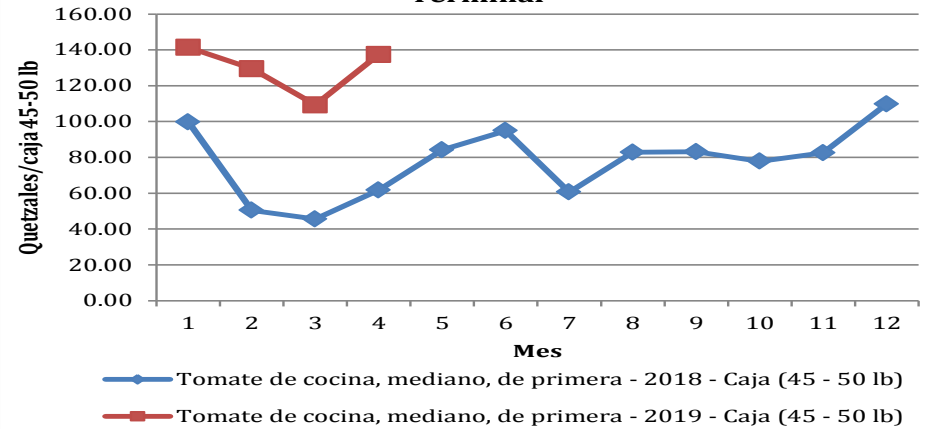

Comportamiento del precio promedio pagado al mayorista de tomate manzano en el mercado La Terminal

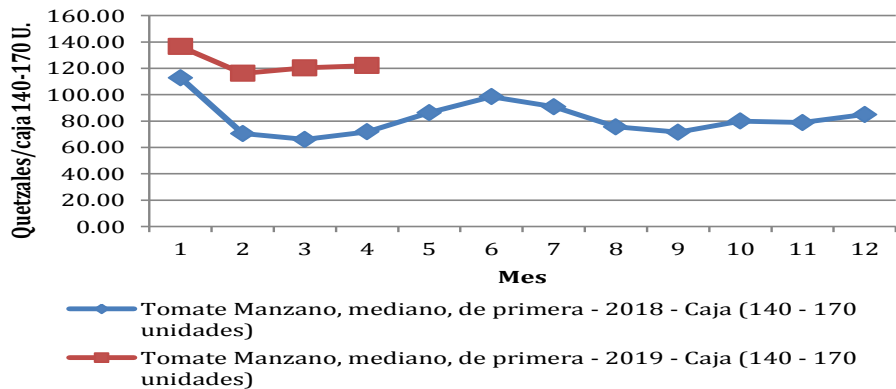

Comportamiento del precio promedio pagado al mayorista de zanahoria en el mercado La Terminal

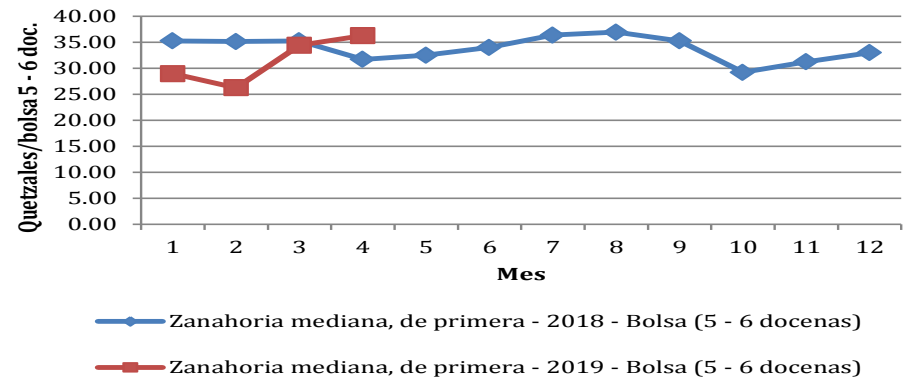

Fuente; Sistema de Información de Mercados -SIM- MAGA/Planeamiento



FRUTAS

Comportamiento del precio promedio pagado al mayorista del aguacate criollo en el mercado La Terminal

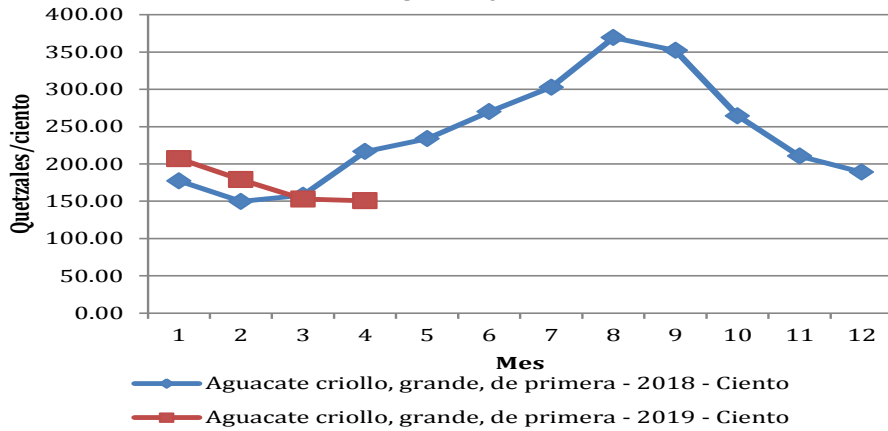

Comportamiento del precio promedio pagado al mayorista del naranja Valencia en el mercado La Terminal

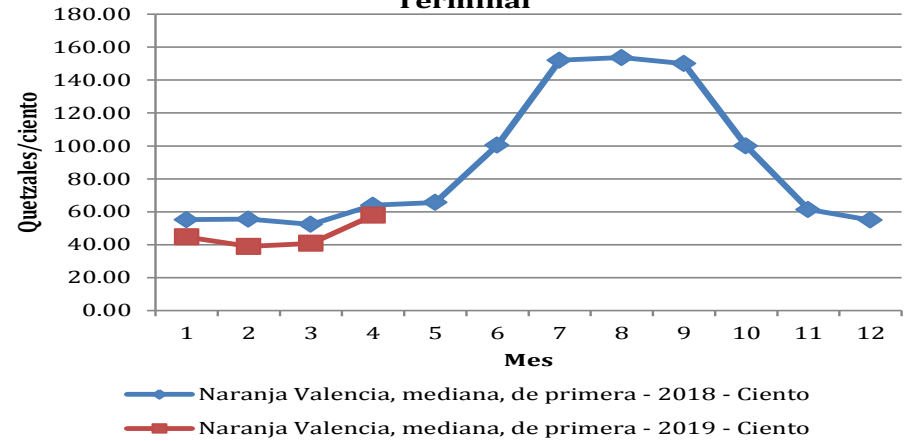

Comportamiento del precio promedio pagado al mayorista del melón en el mercado La Terminal

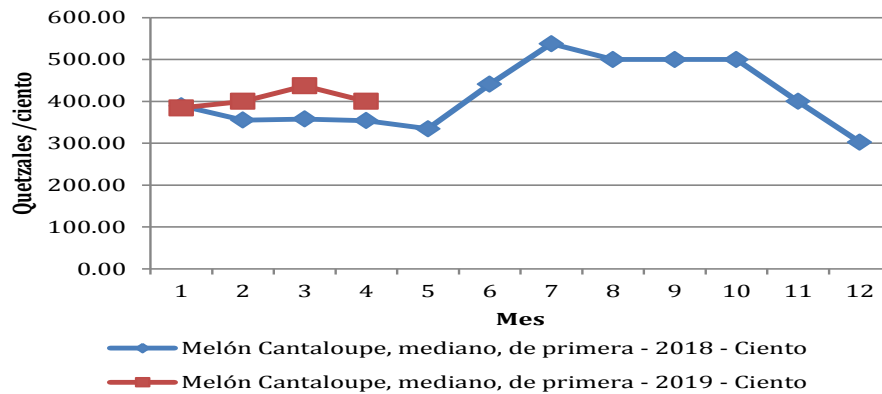

Comportamiento del precio promedio pagado al mayorista de limón criollo en el mercado La Terminal

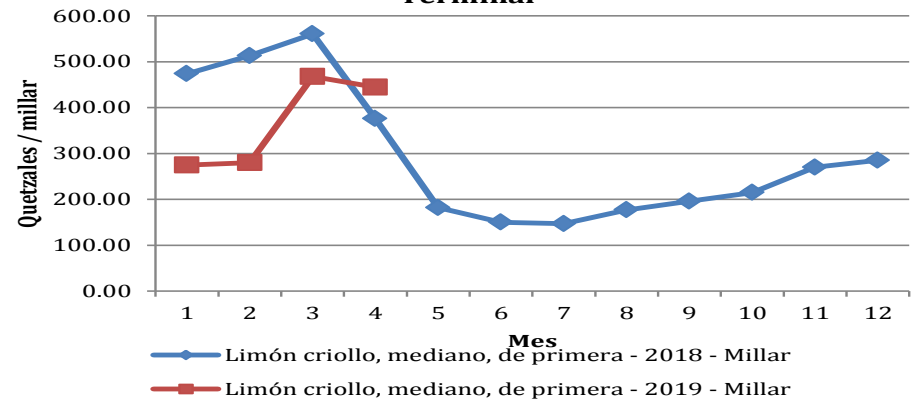

Fuente; Sistema de Información de Mercados -SIM- MAGA/Planeamiento



FRUTAS

Comportamiento del precio promedio pagado al mayorista de plátano en el mercado La Terminal

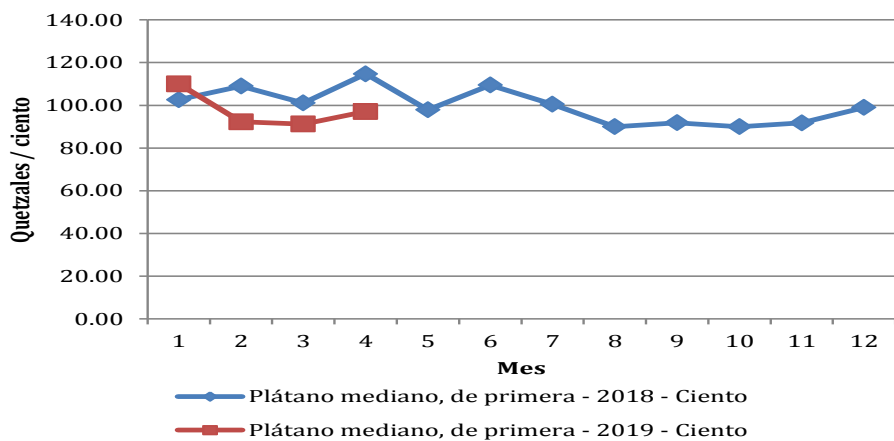

Comportamiento del precio promedio pagado al mayorista de papaya Tainung en el mercado La Terminal

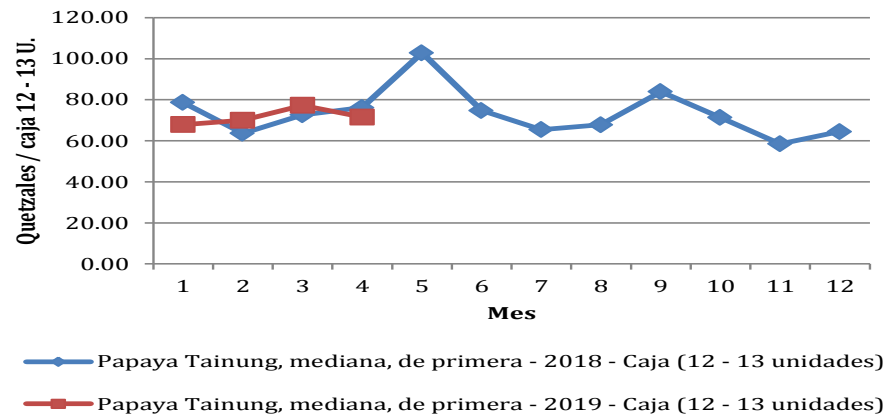

Comportamiento del precio promedio pagado al mayorista de piña en el mercado La Terminal

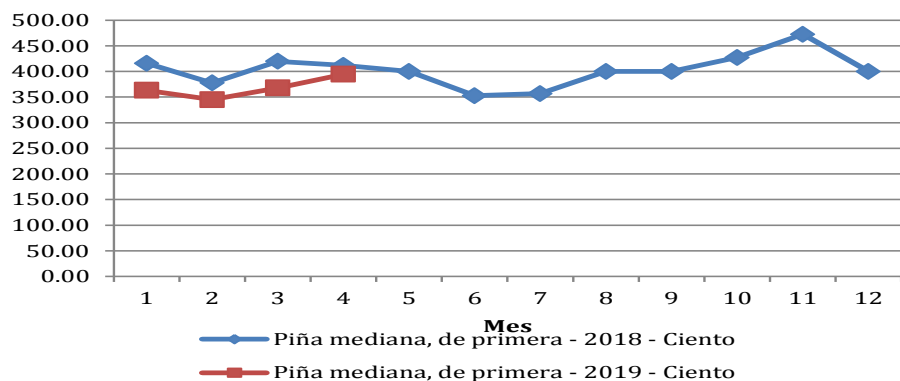

Comportamiento del precio promedio pagado al mayorista de sandía redonda en el mercado La Terminal

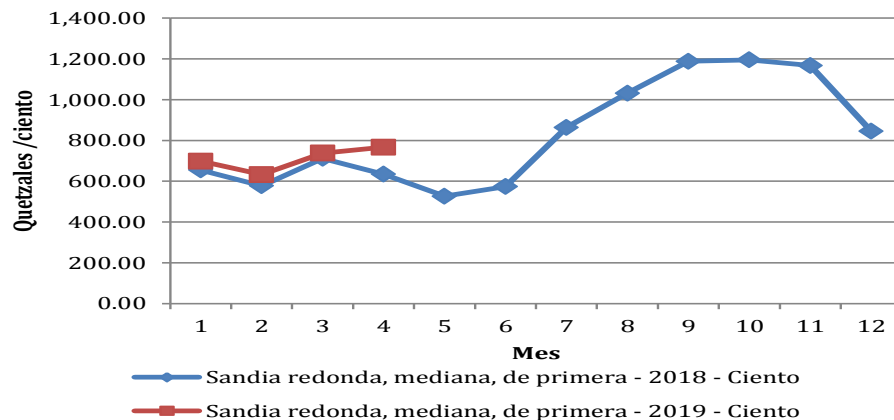

Fuente; Sistema de Información de Mercados -SIM- MAGA/Planeamiento



INDICADORES ECONOMICOS

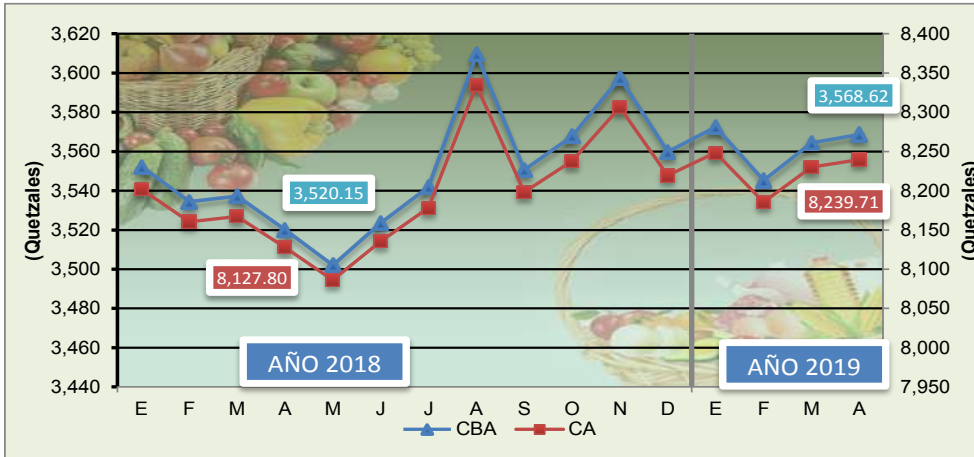

CANASTA BÁSICA ALIMENTARIA (CBA) Y CANASTA AMPLIADA (CA):

Fuente: Elaborado por MAGA/Planeamiento, con datos del Instituto Nacional de Estadística –INE-

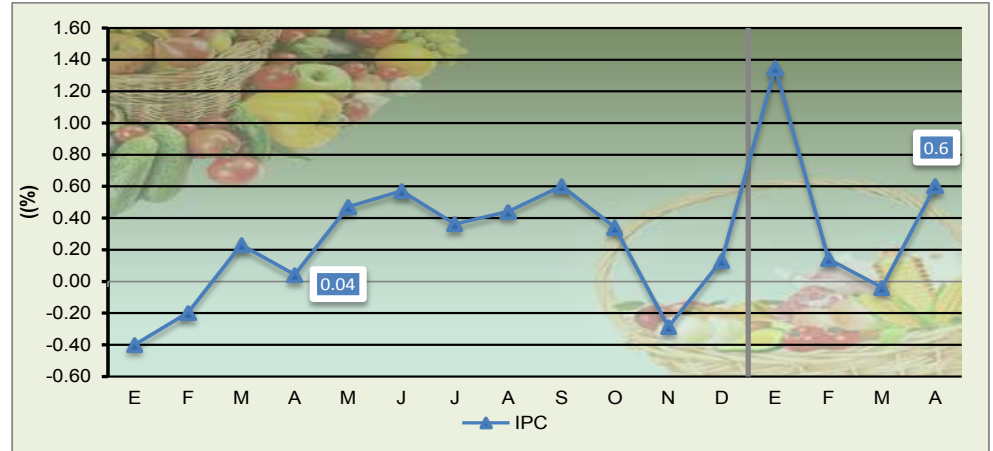

INDICE DE PRECIOS AL CONSUMIDOR MENSUALES

Fuente: Elaborado por MAGA/Planeamiento, con datos del Instituto Nacional de Estadística –INE-

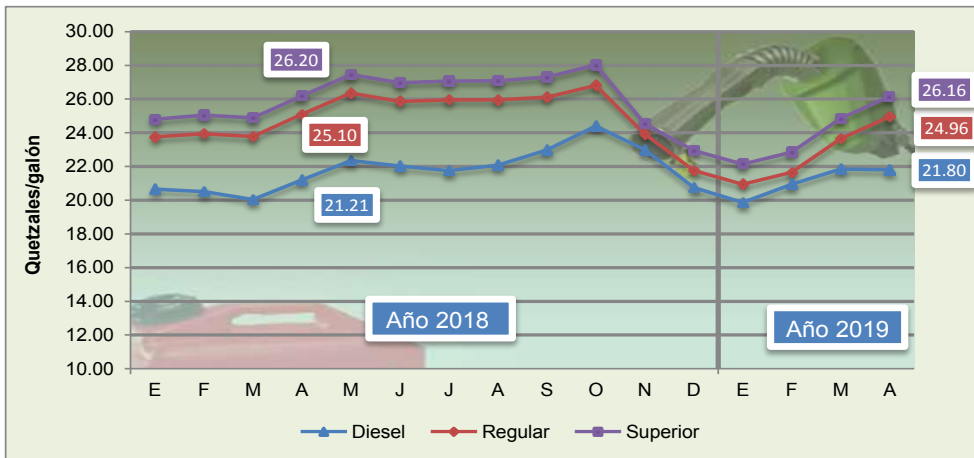

COMBUSTIBLES (servicio completo): Precios promedio pagados por el consumidor en la Ciudad de Guatemala.

Fuente: Elaborado por MAGA/Planeamiento, con datos Ministerio de Energía y Minas

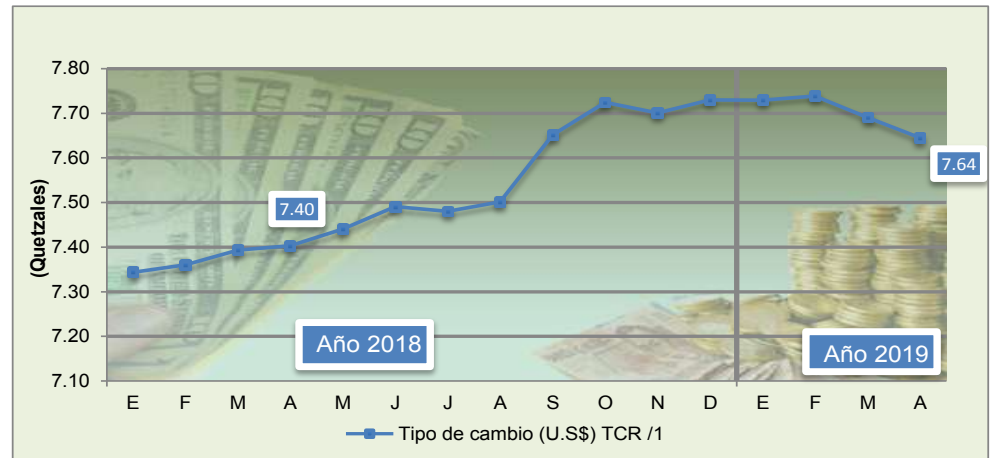

Tipo de cambio de referencia: Promedio mensual.

Fuente: Elaborado por MAGA/Planeamiento con datos del Banco de Guatemala, 1/ Tipo de Cambio de referencia calculado conforme resolución JM-126-2006