



MINISTERIO DE AGRICULTURA,  
GANADERÍA Y ALIMENTACIÓN

Mayo  
2019

Planeamiento

# Informe Mensual de Precios al Mayorista y al Detallista

De Productos  
Agropecuarios e Indicadores



3ª. Avenida 8-32, zona 9



infoprecios@maga.gob.gt



web.maga.gob.gt  
precios.maga.gob.gt



App MAGA



2360-4425/  
2360-4428

# Contenido

<b>Capítulo 1. GRANOS</b>		<b>Capítulo 4. PECUARIOS</b>	
<b>Precio promedio mensual de granos , pagados :</b>		<b>Precio promedio mensual de granos , pagados :</b>	
Al intermediario nacional	4	Al mayorista , en mercado La Terminal	26
Al mayorista , en mercado La Terminal	5	<b>Capítulo 5. OTROS GRUPOS DE PRODUCTOS</b>	
Al detallista , en mercado La Terminal	6	<b>Precio promedio mensual, pagados :</b>	
Al mayorista de nueces, especias y otros granos	7	Al detallista de plantas de corte, en mercado La Terminal	28
<b>Capítulo 2. VEGETALES</b>		Al mayorista de hidrobiológicos en mercado La Terminal	29
<b>Precio promedio mensual de vegetales , pagados :</b>		Al detallista de hidrobiológicos en mercado La Terminal	31
Al mayorista , en mercado CENMA	9	Al mayorista de abarrotes en mercado La Terminal	33
Al mayorista , en mercado La Terminal	12	Al detallista de abarrotes en mercado La Terminal	34
Al detallista , en mercado La Terminal	15	<b>Capítulo 6. GRAFICAS</b>	
<b>Capítulo 3. FRUTAS</b>		Granos	36
<b>Precio promedio mensual de frutas, pagados :</b>		Vegetales	37
Al mayorista, en mercado CENMA	19	Frutas	40
Al mayorista , en mercado La Terminal	21	Indicadores económicos	42
Al detallista, en mercado La Terminal	23		

Fuente; Sistema de Información de Mercados -SIM- MAGA/Planeamiento





MINISTERIO DE AGRICULTURA,  
GANADERÍA Y ALIMENTACIÓN



# CAPÍTULO 1

---

## Granos Básicos y Otros

---

## Precio promedio mensual (Quetzales), pagados al intermediario nacional de granos, en Depósitos 21 Calle zona 1. Año 2019

Productos	Unidad de Medida	Promedio				Mín.	Máx.	Más Frecuente	Diferencias			Variación		
		Últimos 5 años	Mayo 2018	Abr 2019	Mayo 2019				Mayo-Abr 2019	Mayo 2019 - 2018	Mayo - Últimos 5	Mayo/ Abr 2019	Mayo 2019/2018	Mayo / Últimos 5
Arroz oro, de primera	Quintal	282.94	ND	285.00	285.00	285.00	285.00	285.00	0.00		2.06	0.00%		0.73%
Arroz oro, de segunda	Quintal	263.16	ND	270.00	270.00	270.00	270.00	270.00	0.00		6.84	0.00%		2.60%
Frijol blanco, de primera (Norte)	Quintal	480.98	ND	272.86	269.44	260.00	272.50	272.50	-3.41		-211.54	-1.25%		-43.98%
Frijol blanco, de primera (Oriente)	Quintal	393.32	ND	335.00	325.00	320.00	335.00	325.00	-10.00		-68.32	-2.99%		-17.37%
Frijol negro, de primera (Norte)	Quintal	317.77	ND	246.43	245.00	245.00	245.00	245.00	-1.43		-72.77	-0.58%		-22.90%
Frijol negro, de primera (Oriente)	Quintal	326.79	ND	267.14	260.56	260.00	265.00	260.00	-6.59		-66.24	-2.47%		-20.27%
Frijol rojo, de primera (Norte)	Quintal	375.41	ND	285.00	285.00	285.00	285.00	285.00	0.00		-90.41	0.00%		-24.08%
Frijol rojo, de primera (Oriente)	Quintal	393.00	ND	338.57	331.11	330.00	335.00	330.00	-7.46		-61.89	-2.20%		-15.75%
Maíz amarillo, de primera (Norte)	Quintal	119.00	ND	126.79	128.06	127.50	130.00	127.50	1.27		9.05	1.00%		7.61%
Maíz amarillo, de primera (Oriente)	Quintal	125.63	ND	SO	SO	-	-	-						
Maíz blanco, de primera (Norte)	Quintal	114.34	ND	126.79	128.06	127.50	130.00	127.50	1.27		13.72	1.00%		12.00%
Maíz blanco, de primera (Oriente)	Quintal	116.38	ND	SO	SO	-	-	-						
Maíz blanco, de primera, importado	Quintal	118.90	ND	127.50	128.61	127.50	132.50	127.50	1.11		9.71	0.87%		8.17%
Sorgo blanco, de primera (Oriente)	Quintal	115.13	ND	101.43	111.11	110.00	112.50	110.00	9.68		-4.02	9.55%		-3.49%

SO = Sin Oferta. ND = No Disponible. El mas frecuente es la moda NTM = No Tiene Moda - = No Aplica

Fuente; Sistema de Información de Mercados -SIM- MAGA/Planeamiento. Precio alto  bajo  Precios al alza  estable  a la baja



## Precio promedio mensual (Quetzales), pagados al mayorista de granos, en mercado La Terminal . Año 2019

Productos	Unidad de Medida	Promedio				Mín.	Máx.	Más Fre- cuente	Diferencias			Variación		
		Últimos 5 años	Mayo 2018	Abr 2019	Mayo 2019				Mayo-Abr 2019	Mayo 2019 - 2018	Mayo - Últi- mos 5	Mayo/ Abr 2019	Mayo 2019/2018	Mayo / Últimos 5
Arroz oro, de primera	Quintal	301.82	321.14	327.50	327.50	327.50	327.50	327.50	0.00	6.36	25.68	0.00%	1.98%	8.51%
Arroz oro, de segunda	Quintal	281.86	287.62	295.00	295.00	295.00	295.00	295.00	0.00	7.38	13.14	0.00%	2.57%	4.66%
Frijol blanco, de primera	Quintal	535.24	536.31	400.00	400.00	400.00	400.00	400.00	0.00	-136.31	-135.24	0.00%	-25.42%	-25.27%
Frijol blanco, de segunda	Quintal	470.40	SO	358.24	355.00	355.00	355.00	355.00	-3.24		-115.40	-0.90%		-24.53%
Frijol negro, de primera	Quintal	362.77	355.24	323.97	322.50	322.50	322.50	322.50	-1.47	-32.74	-40.27	-0.45%	-9.22%	-11.10%
Frijol negro, de segunda	Quintal	347.02	337.86	300.00	300.00	300.00	300.00	300.00	0.00	-37.86	-47.02	0.00%	-11.21%	-13.55%
Frijol rojo, de primera	Quintal	492.65	452.14	418.24	413.18	410.00	415.00	415.00	-5.05	-38.96	-79.47	-1.21%	-8.62%	-16.13%
Frijol rojo, de segunda	Quintal	423.19	350.00	375.00	372.50	365.00	375.00	375.00	-2.50	22.50	-50.69	-0.67%	6.43%	-11.98%
Maíz amarillo, de primera	Quintal	135.15	127.26	139.26	140.34	140.00	142.50	140.00	1.08	13.08	5.19	0.77%	10.28%	3.84%
Maíz amarillo, de primera, im- portado	Quintal	127.17	117.74	139.26	140.57	140.00	142.50	140.00	1.30	22.83	13.40	0.94%	19.39%	10.54%
Maíz amarillo, de segunda	Quintal	133.30	117.50	131.76	132.84	132.50	135.00	132.50	1.08	15.34	-0.46	0.82%	13.06%	-0.34%
Maíz blanco, de primera	Quintal	129.07	124.88	137.50	138.07	137.50	140.00	137.50	0.57	13.19	9.00	0.41%	10.56%	6.97%
Maíz blanco, de primera, impor- tado	Quintal	124.87	118.33	135.00	135.57	135.00	137.50	135.00	0.57	17.23	10.70	0.42%	14.56%	8.57%
Maíz blanco, de segunda	Quintal	120.60	112.14	131.76	133.07	132.50	135.00	132.50	1.30	20.93	12.47	0.99%	18.66%	10.34%
Sorgo blanco, de primera	Quintal	135.73	132.62	121.18	126.02	132.50	135.00	125.00	4.85	-6.60	-9.71	4.00%	-4.97%	-7.15%

SO = Sin Oferta. ND = No Disponible. El mas frecuente es la moda NTM = No Tiene Moda - = No Aplica

Fuente; Sistema de Información de Mercados -SIM- MAGA/Planeamiento. Precio alto  bajo  Precios al alza  estable  a la baja



## Precio promedio mensual (Quetzales), pagados al detallista de granos, en mercado La Terminal . Año 2019

Productos	Unidad de Medida	Promedio				Mín.	Máx.	Más Fre- cuente	Diferencias			Variación		
		Últimos 5 años	Mayo 2018	Abr 2019	Mayo 2019				Mayo-Abr 2019	Mayo 2019 - 2018	Mayo - Últi- mos 5	Mayo/ Abr 2019	Mayo 2019/2018	Mayo / Últi- mos 5
Arroz oro, de primera	Libra	4.17	4.00	4.00	4.00	4.00	4.00	4.00	0.00	0.00	-0.17	0.00%	0.00%	-3.98%
Arroz oro, de segunda	Libra	3.65	3.50	3.50	3.50	3.50	3.50	3.50	0.00	0.00	-0.15	0.00%	0.00%	-4.21%
Arroz, grano quebrado 100%	Libra	3.07	3.00	3.00	3.00	3.00	3.00	3.00	0.00	0.00	-0.07	0.00%	0.00%	-2.30%
Frijol blanco, de primera	Libra	6.68	6.00	6.00	6.00	6.00	6.00	6.00	0.00	0.00	-0.68	0.00%	0.00%	-10.20%
Frijol blanco, de segunda	Libra	5.64	SO	5.00	4.75	4.50	5.00	5.00	-0.25		-0.89	-5.00%		-15.84%
Frijol negro, de primera	Libra	4.91	5.00	5.00	5.00	5.00	5.00	5.00	0.00	0.00	0.09	0.00%	0.00%	1.78%
Frijol negro, de segunda	Libra	4.48	4.00	4.00	4.00	4.00	4.00	4.00	0.00	0.00	-0.48	0.00%	0.00%	-10.80%
Frijol rojo, de primera	Libra	6.44	5.50	6.39	6.25	6.00	6.50	6.50	-0.14	0.75	-0.19	-2.17%	13.64%	-2.91%
Frijol rojo, de segunda	Libra	5.74	4.75	5.00	5.00	5.00	5.00	5.00	0.00	0.25	-0.74	0.00%	5.26%	-12.94%
Maíz amarillo, de primera	Libra	1.80	2.00	1.92	2.00	2.00	2.00	2.00	0.08	0.00	0.20	4.35%	0.00%	10.99%
Maíz amarillo, de segunda	Libra	1.65	1.50	1.50	1.50	1.50	1.50	1.50	0.00	0.00	-0.15	0.00%	0.00%	-8.88%
Maíz blanco, de primera	Libra	1.53	1.50	1.75	1.75	1.75	1.75	1.75	0.00	0.25	0.22	0.00%	16.67%	14.15%
Maíz blanco, de segunda	Libra	1.47	1.40	1.50	1.50	1.50	1.50	1.50	0.00	0.10	0.03	0.00%	7.14%	1.78%
Sorgo blanco, de primera	Libra	1.95	1.75	2.00	2.13	2.00	2.25	2.00	0.13	0.38	0.18	6.25%	21.43%	9.21%

SO = Sin Oferta. ND = No Disponible. El mas frecuente es la moda NTM = No Tiene Moda - = No Aplica

Fuente; Sistema de Información de Mercados -SIM- MAGA/Planeamiento. Precio alto  bajo  Precios al alza  estable  a la baja



## Precio promedio mensual (Quetzales), pagados al mayorista de nueces, especias y otros granos en mercado La Terminal . Año 2019

Productos	Unidad de Medida	Promedio				Mín.	Máx.	Más Frecuente	Diferencias			Variación		
		Últimos 5 años	Mayo 2018	Abr 2019	Mayo 2019				Mayo-Abr 2019	Mayo 2019 - 2018	Mayo - Últimos 5	Mayo/ Abr 2019	Mayo 2019/2018	Mayo / Últimos 5
Achiote seco, sin capsula, de primera	Quintal	516.95	ND	768.75	750.00	750.00	750.00	750.00	-18.75		233.05	-2.44%		45.08%
Ajonjolí sin descortezar, de primera	Quintal	801.83	ND	700.00	700.00	700.00	700.00	700.00	0.00		-101.83	0.00%		-12.70%
Cacao (Despulpado), seco, de primera	Quintal	1,318.00	ND	950.00	950.00	950.00	950.00	950.00	0.00		-368.00	0.00%		-27.92%
Cebada, de primera	Quintal	460.85	ND	650.00	650.00	650.00	650.00	650.00	0.00		189.15	0.00%		41.04%
Chile Chocolate, seco, de primera	Quintal	2,200.00	ND	2,500.00	2,631.25	2,631.25	2,650.00	2,650.00	131.25		431.25	5.25%		19.60%
Chile Cobanero, seco, de primera	Quintal	2,434.30	ND	3,315.63	3,250.00	3,250.00	3,250.00	3,250.00	-65.63		815.70	-1.98%		33.51%
Haba seca, de primera	Quintal	650.00	ND	700.00	700.00	700.00	700.00	700.00	0.00		50.00	0.00%		7.69%
Maní tostado, con cascara, de primera	Quintal	861.30	ND	737.50	737.50	737.50	737.50	737.50	0.00		-123.80	0.00%		-14.37%
Pepitoria seca, sin descascarar, de primera	Quintal	1,125.80	ND	1,150.00	1,150.00	1,150.00	1,150.00	1,150.00	0.00		24.20	0.00%		2.15%
Pimienta gorda, de primera	Quintal	1,125.50	ND	900.00	900.00	900.00	900.00	900.00	0.00		-225.50	0.00%		-20.04%
Rosa Jamaica, de primera, importada	Quintal	1,511.25	ND	1,800.00	1,800.00	1,800.00	1,800.00	1,800.00	0.00		288.75	0.00%		19.11%
Rosa Jamaica, nacional	Quintal	1,800.85	ND	2,000.00	2,000.00	2,000.00	2,000.00	2,000.00	0.00		199.15	0.00%		11.06%
Soya amarilla, de primera	Quintal	502.50	ND	450.00	450.00	450.00	450.00	450.00	0.00		-52.50	0.00%		-10.45%
Soya verde, de primera	Quintal	532.50	ND	500.00	500.00	500.00	500.00	500.00	0.00		-32.50	0.00%		-6.10%

SO = Sin Oferta. ND = No Disponible. El mas frecuente es la moda NTM = No Tiene Moda - = No Aplica

Fuente; Sistema de Información de Mercados -SIM- MAGA/Planeamiento. Precio alto  bajo  Precios al alza  estable  a la baja





MINISTERIO DE AGRICULTURA,  
GANADERÍA Y ALIMENTACIÓN



# CAPÍTULO 2

---

## Vegetales

---



## Precio promedio mensual (Quetzales), pagados al mayorista de vegetales, en mercado CENMA . Año 2019

Productos	Unidad de Medida	Promedio				Mín.	Máx.	Más Frecuente	Diferencias			Variación		
		Últimos 5 años	Mayo 2018	Abr 2019	Mayo 2019				Mayo-Abr 2019	Mayo 2019 - 2018	Mayo - Últimos 5	Mayo/ Abr 2019	Mayo 2019/2018	Mayo / Últimos 5
Apio mediano, de primera	Docena	11.57	ND	16.14	12.00	12.00	12.00	12.00	-4.14		0.43	-25.66%		3.76%
Brócoli mediano, de primera	Bolsa (2 docenas)	62.17	ND	87.86	57.78	50.00	70.00	60.00	-30.08		-4.40	-34.24%		-7.07%
Cebolla con tallo, blanca, mediana, de primera	Manojo (50 unidades)	28.48	ND	42.50	42.22	37.50	45.00	42.50	-0.28		13.74	-0.65%		48.26%
Cebolla seca, amarilla, mediana, de primera	Quintal	172.50	ND	277.14	240.00	235.00	250.00	240.00	-37.14		67.50	-13.40%		39.13%
Cebolla seca, amarilla, mediana, de primera, importada	Quintal	193.33	ND	340.00	SO	-	-	-						
Cebolla seca, blanca, mediana, de primera	Quintal	160.00	ND	SO	SO	-	-	-						
Cebolla seca, blanca, mediana, de primera, importada	Quintal	200.87	ND	510.00	412.22	320.00	500.00	400.00	-97.78		211.35	-19.17%		105.22%
Cebolla seca, blanca, mediana, de segunda	Quintal	142.38	ND	508.57	374.44	270.00	470.00	380.00	-134.13		232.06	-26.37%		162.99%
Cebolla seca, blanca, mediana, de segunda, importada	Quintal	200.00	ND	SO	SO	-	-	-						
Cebolla seca, morada, mediana, de primera	Quintal	192.00	ND	401.43	337.78	280.00	400.00	320.00	-63.65		145.78	-15.86%		75.93%
Cebolla seca, morada, mediana, de primera, importada	Quintal	209.00	ND	480.00	SO	-	-	-						

SO = Sin Oferta. ND = No Disponible. El mas frecuente es la moda NTM = No Tiene Moda - = No Aplica

Fuente; Sistema de Información de Mercados -SIM- MAGA/Planeamiento. Precio alto  bajo  Precios al alza  estable  a la baja



Continua..... Precio promedio mensual (Quetzales), pagados al mayorista de vegetales,  
en mercado CENMA . Año 2019

Productos	Unidad de Medida	Promedio				Mín.	Máx.	Más Frecuente	Diferencias			Variación		
		Últimos 5 años	Mayo 2018	Abr 2019	Mayo 2019				Mayo-Abr 2019	Mayo 2019 - 2018	Mayo - Últimos 5	Mayo/ Abr 2019	Mayo 2019/2018	Mayo / Últimos 5
Chile Jalapeño, grande, de primera	Costal (35 - 40 lb)	105.22	ND	178.93	151.39	122.50	160.00	150.00	-27.54		46.17	-15.39%		43.88%
Chile Jalapeño, mediano, de primera	Costal (35 - 40 lb)	80.00	ND	159.64	135.28	110.00	142.50	140.00	-24.37		55.28	-15.26%		69.10%
Chile Pimiento, grande, de primera	Caja (70 - 80 unidades)	84.57	ND	71.79	70.28	57.50	82.50	82.50	-1.51		-14.29	-2.10%		-16.90%
Chile Pimiento, mediano, de primera	Caja (100 - 150 unidades)	60.65	ND	62.14	60.00	47.50	72.50	72.50	-2.14		-0.65	-3.45%		-1.08%
Coliflor mediana, de primera	Bolsa (12 unidades)	42.96	ND	46.07	40.83	40.00	42.50	40.00	-5.24		-2.12	-11.37%		-4.94%
Ejote Chino	Costal (40 lb)	71.25	ND	82.86	73.33	60.00	100.00	60.00	-9.52		2.08	-11.49%		2.92%
Ejote criollo, de primera	Costal (40 lb)	80.00	ND	SO	SO	-	-	-						
Güicoy sazón, mediano, de primera	Red 15 a 18 unidades	176.67	ND	103.21	132.22	115.00	135.00	135.00	29.01		-44.44	28.10%		-25.16%
Güisquil mediano, de primera	Ciento	74.35	ND	66.79	57.50	57.50	57.50	57.50	-9.29		-16.85	-13.90%		-22.66%
Lechuga repollada, mediana, de primera	Caja (24 - 26 unidades)	33.26	ND	29.64	26.67	25.00	27.50	27.50	-2.98		-6.59	-10.04%		-19.83%
Papa larga, lavada, grande, de primera	Quintal	172.17	ND	125.71	220.00	220.00	220.00	220.00	94.29		47.83	75.00%		27.78%

SO = Sin Oferta. ND = No Disponible. El mas frecuente es la moda NTM = No Tiene Moda - = No Aplica

Fuente; Sistema de Información de Mercados -SIM- MAGA/Planeamiento. Precio alto  bajo  Precios al alza  estable  a la baja



Continua..... Precio promedio mensual (Quetzales), pagados al mayorista de vegetales,  
en mercado CENMA . Año 2019

Productos	Unidad de Medida	Promedio				Mín.	Máx.	Más Frecuente	Diferencias			Variación		
		Últimos 5 años	Mayo 2018	Abr 2019	Mayo 2019				Mayo-Abr 2019	Mayo 2019 - 2018	Mayo - Últimos 5	Mayo/ Abr 2019	Mayo 2019/2018	Mayo / Últimos 5
Papa Loman, lavada, grande, de primera	Quintal	206.09	ND	273.57	306.67	300.00	320.00	305.00	33.10		100.58	12.10%		48.80%
Papa Loman, lavada, mediana, de primera	Quintal	136.52	ND	172.14	197.22	190.00	220.00	190.00	25.08		60.70	14.57%		44.46%
Papa Loman, lavada, pequeña, de primera	Quintal	89.78	ND	126.79	158.89	155.00	160.00	160.00	32.10		69.11	25.32%		76.97%
Papa redonda, lavada, grande, de primera	Quintal	160.87	ND	138.33	220.00	220.00	220.00	220.00	81.67		59.13	59.04%		36.76%
Papa redonda, sin lavar, grande, de primera	Quintal	140.87	ND	118.33	200.00	200.00	200.00	200.00	81.67		59.13	69.01%		41.98%
Pepino mediano, de primera	Costal (60 - 70 unidades)	52.28	ND	51.79	69.72	60.00	82.50	82.50	17.94		17.44	34.64%		33.36%
Rábano mediano, de primera	Caja (200 - 250 unidades)	30.00	ND	29.64	30.83	27.50	32.50	32.50	1.19		0.83	4.02%		2.78%
Remolacha, mediana, de primera	Red (4 - 5 docenas)	25.87	ND	26.43	23.33	22.50	27.50	22.50	-3.10		-2.54	-11.71%		-9.80%
Repollo blanco, mediano	Red (12 - 15 unidades)	28.48	ND	43.93	39.17	37.50	42.50	40.00	-4.76		10.69	-10.84%		37.53%
Tomate de cocina, grande, de primera	Caja (45 - 50 lb)	97.87	ND	150.71	111.67	92.50	142.50	92.50	-39.05		13.80	-25.91%		14.10%
Tomate de cocina, mediano, de primera	Caja (45 - 50 lb)	75.63	ND	137.14	98.33	77.50	127.50	82.50	-38.81		22.70	-28.30%		30.02%
Zanahoria mediana, de primera	Bolsa (5 - 6 docenas)	30.87	ND	35.71	34.17	32.50	35.00	35.00	-1.55		3.30	-4.33%		10.68%

SO = Sin Oferta. ND = No Disponible. El mas frecuente es la moda NTM = No Tiene Moda - = No Aplica

Fuente; Sistema de Información de Mercados -SIM- MAGA/Planeamiento. Precio alto  bajo  Precios al alza  estable  a la baja



## Precio promedio mensual (Quetzales), pagados al mayorista de vegetales, en mercado La Terminal . Año 2019

Productos	Unidad de Medida	Promedio				Mín.	Máx.	Más Frecuente	Diferencias			Variación		
		Últimos 5 años	Mayo 2018	Abr 2019	Mayo 2019				Mayo-Abr 2019	Mayo 2019 - 2018	Mayo - Últimos 5	Mayo/ Abr 2019	Mayo 2019/2018	Mayo / Últimos 5
Ajo blanco, mediano, de primera	Mazo (20 trenzas)	42.15	45.00	47.50	47.50	47.50	47.50	47.50	0.00	2.50	5.35	0.00%	5.56%	12.69%
Apio mediano, de primera	Docena	12.60	12.84	17.33	12.00	12.00	12.00	12.00	-5.33	-0.84	-0.60	-30.77%	-6.55%	-4.79%
Arveja china, revuelta, de primera	Costal (40 lb)	75.69	95.45	80.00	80.00	80.00	80.00	80.00	0.00	-15.45	4.31	0.00%	-16.19%	5.69%
Arveja dulce en grano	Arroba	ND	SO	173.47	140.57	122.50	175.00	132.50	-32.90			-18.97%		
Brócoli mediano, de primera	Bolsa (2 docenas)	54.15	54.55	90.56	62.50	55.00	70.00	60.00	-28.06	7.95	8.35	-30.98%	14.58%	15.43%
Cebolla con tallo, blanca, mediana, de primera	Manojo (50 unidades)	28.33	33.41	42.50	42.50	42.50	42.50	42.50	0.00	9.09	14.17	0.00%	27.21%	50.00%
Cebolla seca, amarilla, mediana, de primera	Quintal	205.71	240.00	284.12	248.64	240.00	260.00	240.00	-35.48	8.64	42.92	-12.49%	3.60%	20.86%
Cebolla seca, amarilla, mediana, de primera, importada	Quintal	181.92	250.00	344.00	SO	-	-	-						
Cebolla seca, blanca, mediana, de primera	Quintal	176.74	201.18	SO	SO	-	-	-						
Cebolla seca, blanca, mediana, de primera, importada	Quintal	211.72	232.73	510.00	431.91	310.00	510.00	510.00	-78.09	199.18	220.18	-15.31%	85.59%	104.00%
Cebolla seca, blanca, mediana, de segunda	Quintal	147.82	177.73	512.35	393.18	280.00	480.00	470.00	-119.17	215.45	245.36	-23.26%	121.22%	165.98%
Cebolla seca, blanca, mediana, de segunda, importada	Quintal	146.67	SO	SO	SO	-	-	-						
Cebolla seca, morada, mediana, de primera	Quintal	214.57	245.45	417.78	353.18	300.00	440.00	320.00	-64.60	107.73	138.61	-15.46%	43.89%	64.60%
Cebolla seca, morada, mediana, de primera, importada	Quintal	234.19	263.18	480.00	SO	-	-	-						

Fuente; Sistema de Información de Mercados -SIM- MAGA/Planeamiento. Precio alto ■ bajo ■ Precios al alza ■ estable ■ a la baja ■



Continua..... Precio promedio mensual (Quetzales), pagados al mayorista de vegetales,  
en mercado La Terminal . Año 2019

Productos	Unidad de Medida	Promedio				Mín.	Máx.	Más Frecuente	Diferencias			Variación		
		Últimos 5 años	Mayo 2018	Abr 2019	Mayo 2019				Mayo-Abr 2019	Mayo 2019 - 2018	Mayo - Últimos 5	Mayo/ Abr 2019	Mayo 2019/2018	Mayo / Últimos 5
Chile Jalapeño, grande, de primera	Costal (35 - 40 lb)	94.76	94.77	183.06	150.45	120.00	160.00	157.50	-32.60	55.68	55.70	-17.81%	58.75%	58.78%
Chile Jalapeño, mediano, de primera	Costal (35 - 40 lb)	72.81	77.16	165.56	132.39	100.00	142.50	140.00	-33.17	55.23	59.57	-20.04%	71.58%	81.82%
Chile Pimiento, grande, de primera	Caja (70 - 80 unidades)	79.26	95.45	74.03	69.43	52.50	82.50	82.50	-4.60	-26.02	-9.83	-6.21%	-27.26%	-12.40%
Chile Pimiento, mediano, de primera	Caja (100 - 150 unidades)	60.77	77.73	64.17	59.89	42.50	72.50	72.50	-4.28	-17.84	-0.88	-6.67%	-22.95%	-1.46%
Cilantro de primera	Red (100 manojos)	292.66	291.59	280.00	280.00	280.00	280.00	280.00	0.00	-11.59	-12.66	0.00%	-3.98%	-4.33%
Coliflor mediana, de primera	Bolsa (12 unidades)	38.44	36.59	47.78	42.27	40.00	42.50	42.50	-5.51	5.68	3.83	-11.52%	15.53%	9.96%
Ejote Chino	Costal (40 lb)	63.46	63.18	71.67	63.64	50.00	110.00	50.00	-8.03	0.45	0.18	-11.21%	0.72%	0.28%
Ejote criollo, de primera	Costal (40 lb)	70.52	78.52	81.67	73.64	60.00	120.00	60.00	-8.03	-4.89	3.12	-9.83%	-6.22%	4.42%
Ejote francés, de primera	Costal (40 lb)	69.55	75.91	80.56	73.64	60.00	120.00	60.00	-6.92	-2.27	4.09	-8.59%	-2.99%	5.88%
Güicoy sazón, mediano, de primera	Red 15 a 18 unidades	108.40	104.77	118.06	125.23	122.50	127.50	127.50	7.17	20.45	16.82	6.07%	19.52%	15.52%
Güisquil mediano, de primera	Ciento	83.56	70.05	72.08	62.39	60.00	62.50	62.50	-9.70	-7.66	-21.18	-13.45%	-10.93%	-25.34%
Hierba buena, de primera	Red (100 manojos)	259.04	265.91	250.00	250.00	250.00	250.00	250.00	0.00	-15.91	-9.04	0.00%	-5.98%	-3.49%
Lechuga repollada, mediana, de primera	Caja (24 - 26 unidades)	32.77	32.27	30.56	27.73	25.00	30.00	27.50	-2.83	-4.55	-5.04	-9.26%	-14.08%	-15.39%
Loroco de primera	Quintal	1,789.66	1,545.00	1,800.00	1,650.00	1,200.00	1,800.00	1,800.00	-150.00	105.00	-139.66	-8.33%	6.80%	-7.80%

SO = Sin Oferta. ND = No Disponible. El mas frecuente es la moda NTM = No Tiene Moda - = No Aplica

Fuente; Sistema de Información de Mercados -SIM- MAGA/Planeamiento. Precio alto  bajo  Precios al alza  estable  a la baja



Continua..... Precio promedio mensual (Quetzales), pagados al mayorista de vegetales,  
en mercado La Terminal . Año 2019

Productos	Unidad de Medida	Promedio				Mín.	Máx.	Más Frecuente	Diferencias			Variación		
		Últimos 5 años	Mayo 2018	Abr 2019	Mayo 2019				Mayo-Abr 2019	Mayo 2019 - 2018	Mayo - Últimos 5	Mayo/ Abr 2019	Mayo 2019/2018	Mayo / Últimos 5
Papa larga, lavada, grande, de primera	Quintal	147.15	137.95	126.67	245.45	240.00	260.00	240.00	118.79	107.50	98.30	93.78%	77.92%	66.80%
Papa Loman, lavada, grande, de primera	Quintal	187.50	188.41	279.12	319.32	315.00	335.00	315.00	40.20	130.91	131.82	14.40%	69.48%	70.30%
Papa Loman, lavada, mediana, de primera	Quintal	155.36	155.91	166.18	202.05	195.00	235.00	195.00	35.87	46.14	46.68	21.58%	29.59%	30.05%
Papa Loman, lavada, pequeña, de primera	Quintal	103.89	106.36	125.74	158.86	155.00	175.00	160.00	33.13	52.50	54.97	26.35%	49.36%	52.92%
Papa redonda, lavada, grande, de primera	Quintal	144.17	142.73	151.76	249.23	240.00	260.00	240.00	97.47	106.50	105.06	64.22%	74.62%	72.88%
Papa redonda, sin lavar, grande, de primera	Quintal	125.97	122.73	131.76	229.23	220.00	240.00	220.00	97.47	106.50	103.26	73.97%	86.78%	81.97%
Pepino mediano, de primera	Costal (60 - 70 unidades)	58.13	53.64	52.06	68.86	62.50	97.50	62.50	16.80	15.23	10.74	32.28%	28.39%	18.48%
Rábano mediano, de primera	Caja (200 - 250 unidades)	31.35	29.55	29.86	27.73	27.50	32.50	27.50	-2.13	-1.82	-3.63	-7.15%	-6.15%	-11.57%
Remolacha, mediana, de primera	Red (4 - 5 docenas)	25.38	27.50	27.22	24.43	22.50	27.50	25.00	-2.79	-3.07	-0.95	-10.25%	-11.16%	-3.74%
Repollo blanco, mediano	Red (12 - 15 unidades)	28.30	27.50	46.53	39.55	35.00	45.00	40.00	-6.98	12.05	11.25	-15.01%	43.80%	39.74%
Tomate de cocina, grande, de primera	Caja (45 - 50 lb)	98.96	101.36	153.24	109.95	86.00	140.00	120.00	-43.28	8.59	11.00	-28.24%	8.48%	11.11%
Tomate de cocina, mediano, de primera	Caja (45 - 50 lb)	78.59	84.20	137.44	95.73	72.50	130.00	72.50	-41.71	11.52	17.14	-30.35%	13.68%	21.81%
Tomate Manzano, mediano, de primera	Caja (140 - 170 unidades)	96.06	86.36	122.06	90.34	77.50	105.00	87.50	-31.72	3.98	-5.72	-25.99%	4.61%	-5.95%
Yuca entera, mediana, de primera	Red (75 - 80 unidades)	98.14	99.43	100.00	100.00	100.00	100.00	100.00	0.00	0.57	1.86	0.00%	0.57%	1.90%
Zanahoria mediana, de primera	Bolsa (5 - 6 docenas)	32.74	32.50	36.25	34.09	32.50	37.50	35.00	-2.16	1.59	1.35	-5.96%	4.90%	4.12%
Zanahoria mediana, de primera, sin hojas	Bolsa (7 - 10 docenas)	56.06	66.82	54.44	53.75	52.50	57.50	52.50	-0.69	-13.07	-2.31	-1.28%	-19.56%	-4.13%

SO = Sin Oferta. ND = No Disponible. El mas frecuente es la moda NTM = No Tiene Moda - = No Aplica

Fuente; Sistema de Información de Mercados -SIM- MAGA/Planeamiento. Precio alto  bajo  Precios al alza  estable  a la baja



## Precio promedio mensual (Quetzales), pagados al detallista de vegetales, en mercado La Terminal . Año 2019

Productos	Unidad de Medida	Promedio				Mín.	Máx.	Más Frecuente	Diferencias			Variación		
		Últimos 5 años	Mayo 2018	Abr 2019	Mayo 2019				Mayo-Abr 2019	Mayo 2019 - 2018	Mayo - Últimos 5	Mayo/ Abr 2019	Mayo 2019/2018	Mayo / Últimos 5
Ajo blanco, mediano, de primera	Trenza (3 cabezas)	3.15	3.50	2.60	2.75	2.75	2.75	2.75	0.15	-0.75	-0.40	5.96%	-21.43%	-12.79%
Apio mediano, de primera	Unidad	2.70	3.77	3.90	2.49	2.25	2.50	2.50	-1.42	-1.28	-0.21	-36.27%	-33.97%	-7.77%
Arveja china, revuelta, de primera	Libra	2.63	2.88	2.95	3.00	3.00	3.00	3.00	0.05	0.12	0.37	1.61%	4.00%	13.86%
Arveja dulce en grano	Libra	6.13	5.69	7.29	8.66	8.00	10.00	9.00	1.37	2.97	2.53	18.85%	52.12%	41.33%
Brócoli mediano, de primera	Unidad	3.73	4.00	4.31	3.74	3.25	4.75	3.75	-0.57	-0.26	0.01	-13.25%	-6.53%	0.23%
Cebolla con tallo, blanca, mediana, de primera	Manojo (10 unidades)	7.30	8.31	10.00	10.00	10.00	10.00	10.00	0.00	1.69	2.70	0.00%	20.37%	36.96%
Cebolla seca, amarilla, mediana, de primera	Libra	2.85	3.00	4.33	3.50	3.50	3.50	3.50	-0.83	0.50	0.65	-19.23%	16.67%	22.65%
Cebolla seca, amarilla, mediana, de primera, importada	Libra	3.38	3.77	4.57	SO	-	-	-						
Cebolla seca, blanca, mediana, de primera	Libra	2.91	3.00	4.48	4.35	4.00	5.00	4.00	-0.12	1.35	1.44	-2.75%	45.10%	49.47%
Cebolla seca, blanca, mediana, de primera, importada	Libra	3.17	3.00	5.40	5.01	4.00	6.00	5.00	-0.39	2.01	1.84	-7.20%	67.05%	58.25%
Cebolla seca, blanca, mediana, de segunda	Libra	2.50	2.50	4.40	3.63	3.00	5.00	3.50	-0.78	1.13	1.13	-17.70%	45.00%	45.00%
Cebolla seca, morada, mediana, de primera	Libra	3.04	3.00	4.95	4.36	4.00	5.00	4.00	-0.59	1.36	1.32	-11.89%	45.45%	43.56%
Chile Jalapeño, grande, de primera	Libra	4.78	4.00	4.52	4.95	4.00	5.00	5.00	0.43	0.95	0.18	9.52%	23.86%	3.70%
Chile Jalapeño, mediano, de primera	Libra	3.59	3.00	3.52	3.95	3.00	4.00	4.00	0.43	0.95	0.37	12.22%	31.82%	10.24%

SO = Sin Oferta. ND = No Disponible. El mas frecuente es la moda NTM = No Tiene Moda - = No Aplica

Fuente; Sistema de Información de Mercados -SIM- MAGA/Planeamiento. Precio alto  bajo  Precios al alza  estable  a la baja



## Continua..... Precio promedio mensual (Quetzales), pagados al detallista de vegetales, en mercado La Terminal . Año 2019

Productos	Unidad de Medida	Promedio				Mín.	Máx.	Más Frecuente	Diferencias			Variación		
		Últimos 5 años	Mayo 2018	Abr 2019	Mayo 2019				Mayo-Abr 2019	Mayo 2019 - 2018	Mayo - Últimos 5	Mayo/ Abr 2019	Mayo 2019/2018	Mayo / Últimos 5
Chile Pimiento, grande, de primera	Unidad	1.90	2.00	2.50	2.09	2.00	2.25	2.00	-0.41	0.09	0.19	-16.36%	4.55%	10.23%
Chile Pimiento, mediano, de primera	Unidad	1.40	1.50	2.00	1.20	1.00	1.50	1.00	-0.80	-0.30	-0.19	-39.77%	-19.70%	-13.77%
Chile Serrano, de primera	Libra	5.00	5.00	5.81	5.00	5.00	5.00	5.00	-0.81	0.00	0.00	-13.93%	0.00%	0.00%
Cilantro de primera	Manojo	4.50	4.54	4.00	4.00	4.00	4.00	4.00	0.00	-0.54	-0.50	0.00%	-11.86%	-11.11%
Coliflor mediana, de primera	Unidad	4.96	5.00	7.00	6.50	6.50	6.50	6.50	-0.50	1.50	1.54	-7.14%	30.00%	31.04%
Ejote Chino	Libra	2.49	2.42	3.05	2.45	2.00	4.00	2.00	-0.59	0.03	-0.03	-19.46%	1.30%	-1.30%
Ejote criollo, de primera	Libra	2.77	2.88	3.03	2.68	2.00	5.00	2.00	-0.35	-0.20	-0.09	-11.59%	-7.03%	-3.18%
Ejote francés, de primera	Libra	2.83	2.58	3.05	2.68	2.00	5.00	2.00	-0.37	0.10	-0.14	-12.00%	4.07%	-5.08%
Güicoz sazón, mediano, de primera	Unidad	10.21	11.69	8.55	10.00	10.00	10.00	10.00	1.45	-1.69	-0.21	16.99%	-14.47%	-2.02%
Güisquil mediano, de primera	Mano (5 unidades)	7.41	7.00	5.00	7.86	5.00	8.00	8.00	2.86	0.86	0.45	57.27%	12.34%	6.08%
Hierba buena, de primera	Manojo	3.09	2.85	3.00	3.00	3.00	3.00	3.00	0.00	0.15	-0.09	0.00%	5.41%	-2.98%
Lechuga repollada, mediana, de primera	Unidad	2.75	3.00	3.08	3.44	3.25	3.50	3.50	0.36	0.44	0.69	11.67%	14.77%	25.03%
Loroco de primera	Libra	23.22	22.92	ND	20.64	15.00	25.00	18.00		-2.28	-2.58		-9.95%	-11.12%
Papa larga, lavada, grande, de primera	Libra	2.50	2.50	2.00	2.89	2.75	3.25	2.75	0.89	0.39	0.39	44.32%	15.45%	15.45%

SO = Sin Oferta. ND = No Disponible. El mas frecuente es la moda NTM = No Tiene Moda - = No Aplica

Fuente; Sistema de Información de Mercados -SIM- MAGA/Planeamiento. Precio alto  bajo  Precios al alza  estable  a la baja





Continua..... Precio promedio mensual (Quetzales), pagados al detallista de vegetales,  
en mercado La Terminal . Año 2019

Productos	Unidad de Medida	Promedio				Mín.	Máx.	Más Frecuente	Diferencias			Variación		
		Últimos 5 años	Mayo 2018	Abr 2019	Mayo 2019				Mayo-Abr 2019	Mayo 2019 - 2018	Mayo - Últimos 5	Mayo/ Abr 2019	Mayo 2019/2018	Mayo / Últimos 5
Papa Loman, lavada, grande, de primera	Libra	3.00	3.00	2.50	4.01	4.00	4.25	4.00	1.51	1.01	1.01	60.45%	33.71%	33.71%
Papa Loman, lavada, mediana, de primera	Libra	2.50	2.50	2.00	3.23	2.75	3.25	3.25	1.23	0.73	0.73	61.36%	29.09%	29.09%
Papa Loman, lavada, pequeña, de primera	Libra	1.90	2.00	1.50	2.00	2.00	2.00	2.00	0.50	0.00	0.10	33.33%	0.00%	5.00%
Papa redonda, lavada, grande, de primera	Libra	2.71	3.00	2.25	2.73	2.50	3.00	2.50	0.48	-0.27	0.02	21.37%	-8.97%	0.90%
Papa redonda, sin lavar, grande, de primera	Libra	2.21	2.50	2.00	2.23	2.00	2.50	2.00	0.23	-0.27	0.02	11.54%	-10.77%	1.11%
Pepino mediano, de primera	Unidad	2.28	2.50	2.00	2.06	2.00	2.25	2.00	0.06	-0.44	-0.22	2.84%	-17.73%	-9.70%
Rábano mediano, de primera	Manojo (10 unidades)	2.40	2.50	2.50	2.50	2.50	2.50	2.50	0.00	0.00	0.10	0.00%	0.00%	3.96%
Remolacha, mediana, de primera	Docena	8.24	10.00	8.00	8.00	8.00	8.00	8.00	0.00	-2.00	-0.24	0.00%	-20.00%	-2.89%
Repollo blanco, mediano	Unidad	4.67	4.31	6.02	6.14	5.50	6.50	6.50	0.11	1.83	1.47	1.87%	42.45%	31.49%
Tomate de cocina, grande, de primera	Libra	3.21	3.42	3.64	3.51	3.00	4.00	4.00	-0.13	0.09	0.30	-3.61%	2.58%	9.24%
Tomate de cocina, mediano, de primera	Libra	2.71	2.92	3.00	2.89	2.50	3.25	2.50	-0.11	-0.04	0.17	-3.79%	-1.26%	6.34%
Tomate Manzano, mediano, de primera	Unidad	2.05	2.58	3.00	2.00	2.00	2.00	2.00	-1.00	-0.58	-0.05	-33.33%	-22.39%	-2.40%
Yuca entera, mediana, de primera.	Unidad	3.35	3.75	4.00	2.75	2.75	2.75	2.75	-1.25	-1.00	-0.60	-31.25%	-26.67%	-17.79%
Zanahoria mediana, de primera	Docena	9.59	12.00	12.38	12.00	12.00	12.00	12.00	-0.38	0.00	2.41	-3.08%	0.00%	25.17%
Zanahoria mediana, de primera, sin hojas	Docena	8.87	8.00	7.95	10.00	10.00	10.00	10.00	2.05	2.00	1.13	25.75%	25.00%	12.76%

SO = Sin Oferta. ND = No Disponible. El mas frecuente es la moda NTM = No Tiene Moda - = No Aplica

Fuente; Sistema de Información de Mercados -SIM- MAGA/Planeamiento. Precio alto  bajo  Precios al alza  estable  a la baja





MINISTERIO DE AGRICULTURA,  
GANADERÍA Y ALIMENTACIÓN



# CAPÍTULO 3

---

## Frutas

---

## Precio promedio mensual (Quetzales), pagados al mayorista de frutas, en mercado CENMA . Año 2019

Productos	Unidad de Medida	Promedio				Mín	Máx	Más Frecuente	Diferencias			Variación		
		Ultimos 5 años	Mayo 2018	Abr 2019	May 2019				Mayo-Abr 2019	Mayo 2019 - 2018	Mayo - Ultimos 5	Mayo/ Abr 2019	Mayo 2019/2018	Mayo / Ultimos 5
Aguacate Booth, grande, de primera	Ciento	ND	ND	250.00	200.00	200.00	200.00	200.00	-50.00			-20.00%		
Aguacate criollo, grande, de primera	Ciento	190.68	ND	152.50	197.50	155.00	225.00	225.00	45.00		6.82	29.51%		3.58%
Aguacate Hass, mediano	Ciento	177.27	ND	145.00	200.00	200.00	200.00	200.00	55.00		22.73	37.93%		12.82%
Aguacate Hass, mediano, de primera, importado	Caja (35 - 40 unidades)	106.14	ND	117.50	137.50	130.00	160.00	135.00	20.00		31.36	17.02%		29.55%
Banano criollo, mediano, de primera	Quintal	100.00	ND	100.00	100.00	100.00	100.00	100.00	0.00		0.00	0.00%		0.00%
Banano de exportación, mediano, de primera	Caja (100 - 105 unidades)	42.27	ND	47.92	45.00	45.00	45.00	45.00	-2.92		2.73	-6.09%		6.45%
Fresa mediana, de primera	Caja (35 - 40 lb)	ND	ND	118.00	100.00	100.00	100.00	NTM	-18.00			-15.25%		
Jocote de Corona, grande, de primera	Ciento	ND	ND	SO	SO	-	-	-						
Jocote de Corona, mediano, de primera	Ciento	ND	ND	SO	SO	-	-	-						
Limón criollo, mediano, de primera	Millar	361.36	ND	450.00	293.75	250.00	300.00	300.00	-156.25		-67.61	-34.72%		-18.71%
Limón Persa, mediano, de primera	Millar	752.27	ND	1,016.67	681.25	400.00	850.00	850.00	-335.42		-71.02	-32.99%		-9.44%
Mandarina criolla, mediana, de primera	Ciento	ND	ND	35.00	SO	-	-	-						
Mandarina mexicana, mediana, de primera	Caja (250 unidades)	ND	ND	SO	SO	-	-	-						
Mango pashte, mediano, de primera	Ciento	151.43	ND	230.00	160.63	140.00	200.00	140.00	-69.38		9.20	-30.16%		6.07%
Mango Tommy Atkins, mediano, de primera	Ciento	100.00	ND	142.92	110.00	110.00	110.00	110.00	-32.92		10.00	-23.03%		10.00%

SO = Sin Oferta. ND = No Disponible. El mas frecuente es la moda NTM = No Tiene Moda - = No Aplica

Fuente; Sistema de Información de Mercados -SIM- MAGA/Planeamiento. Precio alto  bajo  Precios al alza  estable  a la baja



## Continua..... Precio promedio mensual (Quetzales), pagados al mayorista de frutas, en mercado CENMA . Año 2019

Productos	Unidad de Medida	Promedio				Mín	Máx	Más Frecuente	Diferencias			Variación		
		Ultimos 5 años	Mayo 2018	Abr 2019	May 2019				Mayo-Abr 2019	Mayo 2019 - 2018	Mayo - Ultimos 5	Mayo/ Abr 2019	Mayo 2019/2018	Mayo / Ultimos 5
Melocotón mediano, de primera	Ciento	ND	ND	SO	SO	-	-	-						
Melón Cantaloupe, mediano, de primera	Ciento	518.18	ND	516.67	475.00	450.00	500.00	500.00	-41.67		-43.18	-8.06%		-8.33%
Mora mediana, de primera	Caja (34 - 38 lb)	ND	ND	SO	SO	-	-	-						
Naranja Piña (Azucarona), mediana, de primera	Ciento	41.82	ND	60.00	46.88	45.00	50.00	45.00	-13.13		5.06	-21.88%		12.09%
Naranja Valencia, mediana, de primera	Ciento	69.09	ND	58.00	80.00	80.00	80.00	80.00	22.00		10.91	37.93%		15.79%
Papaya criolla, mediana, de primera	Ciento	ND	ND	SO	SO	-	-	-						
Papaya Tainung, mediana, de primera	Caja (12 - 13 unidades)	80.68	ND	71.67	88.13	85.00	90.00	90.00	16.46		7.44	22.97%		9.23%
Piña mediana, de primera	Ciento	490.91	ND	483.33	500.00	500.00	500.00	500.00	16.67		9.09	3.45%		1.85%
Pitahaya mediana, de primera	Ciento	ND	ND	SO	SO	-	-	-						
Plátano grande, de primera	Ciento	117.95	ND	120.00	120.00	120.00	120.00	120.00	0.00		2.05	0.00%		1.73%
Plátano mediano, de primera	Ciento	91.14	ND	98.33	95.00	90.00	100.00	95.00	-3.33		3.86	-3.39%		4.24%
Rambután mediano, de primera	Ciento	ND	ND	SO	40.00	40.00	40.00	NTM						
Sandia redonda, mediana, de primera	Ciento	613.64	ND	800.00	800.00	800.00	800.00	800.00	0.00		186.36	0.00%		30.37%
Uva roja, importada, de primera	Caja (22 lb)	247.50	ND	235.00	235.00	225.00	260.00	225.00	0.00		-12.50	0.00%		-5.05%
Zapote mediano, de primera	Ciento	ND	ND	SO	SO	-	-	-						

SO = Sin Oferta. ND = No Disponible. El mas frecuente es la moda NTM = No Tiene Moda - = No Aplica

Fuente; Sistema de Información de Mercados -SIM- MAGA/Planeamiento. Precio alto  bajo  Precios al alza  estable  a la baja



## Precio promedio mensual (Quetzales), pagados al mayorista de frutas, en mercado La Terminal . Año 2019

Productos	Unidad de Medida	Promedio				Mín	Máx	Más Frecuente	Diferencias			Variación		
		Ultimos 5 años	Mayo 2018	Abr 2019	May 2019				Mayo-Abr 2019	Mayo 2019 - 2018	Mayo - Ultimos 5	Mayo/ Abr 2019	Mayo 2019/2018	Mayo / Ultimos 5
Aguacate Booth, grande, de primera	Ciento	188.52	214.29	SO	201.32	175.00	225.00	200.00		-12.97	12.79		-6.05%	6.79%
Aguacate criollo, grande, de primera	Ciento	181.54	233.81	150.56	180.91	150.00	200.00	200.00	30.35	-52.90	-0.63	20.16%	-22.63%	-0.34%
Aguacate Hass, mediano	Ciento	192.28	200.00	141.11	197.16	150.00	200.00	200.00	56.05	-2.84	4.88	39.72%	-1.42%	2.54%
Aguacate Hass, mediano, de primera, importado	Caja (35 - 40 unidades)	109.34	114.29	116.94	134.09	130.00	160.00	130.00	17.15	19.81	24.75	14.66%	17.33%	22.64%
Banano criollo, mediano, de primera	Quintal	100.00	100.00	100.00	100.00	100.00	100.00	100.00	0.00	0.00	0.00	0.00%	0.00%	0.00%
Banano de exportación, mediano, de primera	Caja (100 - 105 unidades)	44.15	45.00	46.94	45.45	45.00	50.00	45.00	-1.49	0.45	1.30	-3.17%	1.01%	2.94%
Coco verde, mediano, de primera	Ciento	228.18	250.00	250.00	279.55	250.00	300.00	300.00	29.55	29.55	51.37	11.82%	11.82%	22.51%
Durazno blanco, mediano, de primera	Ciento	SO	SO	SO	SO	-	-	-						
Fresa mediana, de primera	Caja (35 - 40 lb)	101.07	102.38	115.00	103.18	95.00	120.00	105.00	-11.82	0.80	2.11	-10.28%	0.78%	2.09%
Jocote de Corona, grande, de primera	Ciento	SO	SO	SO	SO	-	-	-						
Jocote de Corona, mediano, de primera	Ciento	SO	SO	SO	SO	-	-	-						
Limón criollo, mediano, de primera	Millar	223.52	181.90	444.44	265.91	150.00	300.00	300.00	-178.54	84.00	42.39	-40.17%	46.18%	18.96%
Limón Persa, mediano, de primera	Millar	530.07	397.62	1,036.11	621.59	375.00	800.00	700.00	-414.52	223.97	91.52	-40.01%	56.33%	17.27%
Mandarina criolla, mediana, de primera	Ciento	30.00	SO	SO	SO	-	-	-						
Mandarina mexicana, mediana, de primera	Caja (250 unidades)	SO	SO	SO	SO	-	-	-						
Mango pashte, mediano, de primera	Ciento	145.82	133.33	232.22	132.84	107.50	150.00	125.00	-99.38	-0.49	-12.98	-42.80%	-0.37%	-8.90%
Mango Tommy Atkins, mediano, de primera	Ciento	76.66	78.81	123.61	104.09	90.00	120.00	95.00	-19.52	25.28	27.43	-15.79%	32.08%	35.78%

SO = Sin Oferta. ND = No Disponible. El mas frecuente es la moda NTM = No Tiene Moda - = No Aplica

Fuente; Sistema de Información de Mercados -SIM- MAGA/Planeamiento. Precio alto  bajo  Precios al alza  estable  a la baja



Continua..... Precio promedio mensual (Quetzales), pagados al mayorista de frutas,  
en mercado La Terminal . Año 2019

Productos	Unidad de Medida	Promedio				Mín.	Máx.	Más Frecuente	Diferencias			Variación		
		Últimos 5 años	Mayo 2018	Abr 2019	Mayo 2019				Mayo-Abr 2019	Mayo 2019 - 2018	Mayo - Últimos 5	Mayo/ Abr 2019	Mayo 2019/2018	Mayo / Últimos 5
Manzana Ana, mediana, de primera	Quintal	231.11	SO	SO	SO	-	-	-						
Manzana del Prado, mediana, de primera	Quintal	204.03	220.00	-	222.22	160.00	300.00	160.00		2.22	18.19		1.01%	8.92%
Manzana Winter, mediana, de primera	Quintal	192.86	SO	SO	SO	-	-	-						
Melocotón mediano, de primera	Ciento	145.00	145.00	SO	SO	-	-	-						
Melón Cantaloupe, mediano, de primera	Ciento	367.87	334.52	400.00	361.36	350.00	400.00	350.00	-38.64	26.84	-6.51	-9.66%	8.02%	-1.77%
Mora mediana, de primera	Caja (34 - 38 lb)	76.76	78.33	140.00	76.67	60.00	140.00	60.00	-63.33	-1.67	-0.09	-45.24%	-2.13%	-0.12%
Naranja Piña (Azucarona), mediana, de primera	Ciento	31.11	SO	57.86	40.80	35.00	60.00	37.50	-17.06		9.69	-29.49%		31.14%
Naranja Valencia, mediana, de primera	Ciento	58.20	65.71	57.92	75.53	70.00	80.00	80.00	17.61	9.81	17.32	30.41%	14.93%	29.76%
Papaya criolla, mediana, de primera	Ciento	681.74	900.00	628.57	800.00	800.00	800.00	800.00	171.43	-100.00	118.26	27.27%	-11.11%	17.35%
Papaya Tainung, mediana, de primera	Caja (12 - 13 unidades)	84.16	102.86	71.54	85.91	70.00	100.00	85.00	14.37	-16.95	1.75	20.09%	-16.48%	2.08%
Piña mediana, de primera	Ciento	374.83	400.00	394.44	443.18	400.00	450.00	450.00	48.74	43.18	68.35	12.36%	10.80%	18.24%
Pitahaya mediana, de primera	Ciento	SO	SO	SO	SO	-	-	-						
Plátano grande, de primera	Ciento	117.75	132.26	136.39	135.45	130.00	140.00	140.00	-0.93	3.19	17.70	-0.69%	2.41%	15.03%
Plátano mediano, de primera	Ciento	86.69	97.86	97.08	97.27	90.00	105.00	100.00	0.19	-0.58	10.58	0.20%	-0.60%	12.21%
Rambután mediano, de primera	Ciento	38.33	35.00	SO	40.00	40.00	40.00	40.00		5.00	1.67		14.29%	4.35%
Sandía redonda, mediana, de primera	Ciento	539.21	526.19	766.67	729.55	650.00	800.00	700.00	-37.12	203.35	190.33	-4.84%	38.65%	35.30%
Uva roja, importada, de primera	Caja (22 lb)	233.51	244.00	244.00	245.55	230.00	268.00	230.00	1.55	1.55	12.04	0.63%	0.63%	5.16%
Zapote mediano, de primera	Ciento	183.94	195.00	175.00	200.00	200.00	200.00	200.00	25.00	5.00	16.06	14.29%	2.56%	8.73%

SO = Sin Oferta. ND = No Disponible. El mas frecuente es la moda NTM = No Tiene Moda - = No Aplica

Fuente; Sistema de Información de Mercados -SIM- MAGA/Planeamiento. Precio alto  bajo  Precios al alza  estable  a la baja



## Precio promedio mensual (Quetzales), pagados al detallista de frutas, en mercado La Terminal . Año 2019

Productos	Unidad de Medida	Promedio				Mín.	Máx.	Más Frecuente	Diferencias			Variación		
		Últimos 5 años	Mayo 2018	Abr 2019	Mayo 2019				Mayo-Abr 2019	Mayo 2019 - 2018	Mayo - Últimos 5	Mayo/ Abr 2019	Mayo 2019/2018	Mayo / Últimos 5
Aguacate Booth, grande, de primera	Unidad	3.36	4.25	SO	3.04	3.00	3.50	3.00		-1.21	-0.32		-28.51%	-9.49%
Aguacate criollo, grande, de primera	Unidad	2.92	3.96	3.00	2.80	2.00	3.50	3.50	-0.20	-1.16	-0.12	-6.67%	-29.26%	-3.96%
Aguacate Hass, mediano, de primera	Unidad	2.70	3.04	2.45	2.77	2.50	3.00	2.75	0.32	-0.28	0.07	12.93%	-9.04%	2.56%
Aguacate Hass, mediano, de primera, importado	Unidad	4.02	4.44	3.90	4.27	4.00	5.00	4.00	0.37	-0.17	0.25	9.40%	-3.85%	6.24%
Banano criollo, mediano, de primera	Docena	5.23	5.00	6.00	5.80	5.00	6.00	6.00	-0.20	0.80	0.57	-3.33%	16.00%	10.99%
Banano de exportación, mediano, de primera	Docena	8.76	10.00	12.20	8.00	8.00	8.00	8.00	-4.20	-2.00	-0.76	-34.43%	-20.00%	-8.62%
Coco verde, mediano, de primera	Unidad	4.76	5.58	5.00	5.33	5.00	6.00	5.00	0.33	-0.25	0.58	6.67%	-4.48%	12.09%
Durazno blanco, mediano, de primera	Docena	SO	SO	SO	SO	-	-	-						
Fresa mediana, de primera	Libra	3.53	4.00	3.65	4.27	3.50	5.00	5.00	0.62	0.27	0.73	16.89%	6.67%	20.79%
Jocote de Corona, grande, de primera	Mano (5 unidades)	SO	SO	SO	SO	-	-	-						
Jocote de Corona, mediano, de primera	Mano (5 unidades)	SO	SO	SO	SO	-	-	-						
Limón criollo, mediano, de primera	Mano (5 unidades)	2.06	2.27	2.90	2.35	1.75	2.50	2.50	-0.55	0.08	0.29	-18.97%	3.49%	14.27%
Limón Persa, mediano, de primera	Mano (5 unidades)	4.14	3.54	6.10	4.28	2.75	5.00	5.00	-1.82	0.74	0.15	-29.78%	20.94%	3.53%
Mandarina criolla, mediana, de primera	Mano (5 unidades)	3.00	SO	SO	SO	-	-	-						
Mandarina mexicana, mediana, de primera	Mano (5 unidades)	SO	SO	SO	SO	-	-	-						
Mango pashte, mediano, de primera	Unidad	2.63	2.50	3.50	2.50	2.50	2.50	2.50	-1.00	0.00	-0.13	-28.57%	0.00%	-4.91%
Mango Tommy Atkins, mediano, de primera	Unidad	1.97	2.63	2.50	2.00	2.00	2.00	2.00	-0.50	-0.63	0.03	-20.00%	-23.81%	1.64%
Manzana Ana, mediana, de primera	Libra	3.39	SO	SO	SO	-	-	-						

SO = Sin Oferta. ND = No Disponible. El mas frecuente es la moda NTM = No Tiene Moda - = No Aplica

Fuente; Sistema de Información de Mercados -SIM- MAGA/Planeamiento. Precio alto  bajo  Precios al alza  estable  a la baja



## Continua..... Precio promedio mensual (Quetzales), pagados al detallista de frutas, en mercado La Terminal . Año 2019

Productos	Unidad de Medida	Promedio				Mín.	Máx.	Más Frecuente	Diferencias			Variación		
		Últimos 5 años	Mayo 2018	Abr 2019	Mayo 2019				Mayo-Abr 2019	Mayo 2019 - 2018	Mayo - Últimos 5	Mayo/ Abr 2019	Mayo 2019/2018	Mayo / Últimos 5
Manzana del Prado, mediana, de primera	Libra	3.25	3.00	SO	4.22	3.00	6.00	5.00		1.22	0.97		40.74%	29.91%
Manzana Winter, mediana, de primera	Libra	3.14	SO	SO	SO	-	-	-						
Melocotón mediano, de primera	Docena	20.00	20.00	SO	SO	-	-	-						
Melón Cantaloupe, grande, de primera	Unidad	5.36	5.00	SO	SO	-	-	-						
Melón Cantaloupe, mediano, de primera	Unidad	5.00	5.00	5.00	5.00	5.00	5.00	5.00	0.00	0.00	0.00	0.00%	0.00%	0.00%
Mora mediana, de primera	Libra	3.02	3.50	5.00	3.54	3.50	4.00	3.50	-1.46	0.04	0.51	-29.23%	1.10%	17.01%
Naranja Piña (Azucarona), mediana, de primera	Mano (5 unidades)	2.54	SO	4.50	3.20	3.00	4.50	3.00	-1.30		0.66	-28.89%		25.96%
Naranja Valencia, mediana, de primera	Mano (5 unidades)	3.65	3.75	3.75	5.35	5.00	5.50	5.50	1.60	1.60	1.69	42.56%	42.56%	46.34%
Papaya criolla, mediana, de primera	Unidad	9.10	12.00	9.38	11.00	10.00	12.00	11.00	1.63	-1.00	1.90	17.33%	-8.33%	20.88%
Papaya Tainung, mediana, de primera	Unidad	8.52	10.33	7.81	9.60	8.00	10.00	10.00	1.79	-0.73	1.08	22.88%	-7.10%	12.73%
Piña mediana, de primera	Unidad	5.52	6.00	5.00	6.00	6.00	6.00	6.00	1.00	0.00	0.48	20.00%	0.00%	8.61%
Pitahaya mediana, de primera	Unidad	SO	SO	SO	SO	-	-	-						
Plátano grande, de primera	Docena	16.84	19.25	18.00	18.00	18.00	18.00	18.00	0.00	-1.25	1.16	0.00%	-6.49%	6.90%
Plátano mediano, de primera	Docena	12.93	16.38	15.00	15.00	15.00	15.00	15.00	0.00	-1.38	2.07	0.00%	-8.40%	16.03%
Rambután mediano, de primera	Mano (5 unidades)	3.08	3.00	SO	2.50	2.50	2.50	2.50		-0.50	-0.58		-16.67%	-18.92%
Sandia redonda, mediana, de primera	Unidad	8.31	9.08	10.00	10.00	10.00	10.00	10.00	0.00	0.92	1.69	0.00%	10.09%	20.27%
Uva roja, importada, de primera	Libra	14.05	15.00	14.25	14.10	13.50	15.00	13.50	-0.15	-0.90	0.05	-1.05%	-6.00%	0.37%
Zapote mediano, de primera	Unidad	3.29	3.50	3.00	3.50	3.50	3.50	3.50	0.50	0.00	0.21	16.67%	0.00%	6.37%

SO = Sin Oferta. ND = No Disponible. El mas frecuente es la moda NTM = No Tiene Moda - = No Aplica

Fuente; Sistema de Información de Mercados -SIM- MAGA/Planeamiento. Precio alto  bajo  Precios al alza  estable  a la baja







MINISTERIO DE AGRICULTURA,  
GANADERÍA Y ALIMENTACIÓN



# CAPÍTULO 4

---

## Pecuarios

---

## Precio promedio mensual (Quetzales), pagados al mayorista de productos pecuarios, en mercado La Terminal . Año 2019

Productos	Unidad de Medida	Promedio				Mín	Máx	Más Frecuente	Diferencias			Variación		
		Ultimos 5 años	Mayo 2018	Abr 2019	May 2019				Mayo-Abr 2019	Mayo 2019 - 2018	Mayo - Ultimos 5	Mayo/ Abr 2019	Mayo 2019/2018	Mayo / Ultimos 5
Bovino en canal, de primera	Libra	15.33	15.00	14.50	14.45	14.00	14.50	14.50	-0.05	-0.55	-0.87	-0.31%	-3.64%	-5.69%
Crema pura	Litro	30.42	32.00	30.00	30.00	30.00	30.00	30.00	0.00	-2.00	-0.42	0.00%	-6.25%	-1.38%
Cuadril y Pierna de pollo, de primera	Libra	7.88	8.00	ND	ND	-	-	-						
Huevo blanco, extra	Caja (360 unidades)	338.92	313.10	295.00	301.07	295.00	306.00	303.50	6.07	-12.03	-37.85	2.06%	-3.84%	-11.17%
Huevo blanco, grande	Caja (360 unidades)	318.08	293.57	285.00	287.91	285.00	292.50	285.00	2.91	-5.66	-30.17	1.02%	-1.93%	-9.49%
Huevo blanco, mediano	Caja (360 unidades)	291.42	269.29	275.00	277.43	275.00	281.00	275.00	2.43	8.15	-13.98	0.88%	3.03%	-4.80%
Huevo blanco, pequeño	Caja (360 unidades)	263.25	280.00	252.00	240.00	240.00	240.00	240.00	-12.00	-40.00	-23.25	-4.76%	-14.29%	-8.83%
Huevo rosado, grande	Caja (360 unidades)	343.67	ND	300.00	300.00	300.00	300.00	300.00	0.00		-43.67	0.00%		-12.71%
Pechuga de pollo, con ala, de primera	Libra	14.02	14.50	ND	ND	-	-	-						
Pechuga de pollo, de primera	Libra	14.58	15.00	11.00	11.00	11.00	11.00	11.00	0.00	-4.00	-3.58	0.00%	-26.67%	-24.57%
Pollo entero, sin menudos, de primera	Libra	11.35	11.00	10.00	10.00	10.00	10.00	10.00	0.00	-1.00	-1.35	0.00%	-9.09%	-11.89%
Pollo importado (piezas)	Caja (40 lb)	224.12	199.62	183.24	189.32	187.50	192.50	190.00	6.08	-10.30	-34.80	3.32%	-5.16%	-15.53%
Porcino en canal	Libra	13.41	13.00	12.50	12.50	12.50	12.50	12.50	0.00	-0.50	-0.91	0.00%	-3.85%	-6.80%
Queso fresco	Libra	18.85	13.00	12.50	12.50	12.50	12.50	12.50	0.00	-0.50	-6.35	0.00%	-3.85%	-33.69%

SO = Sin Oferta. ND = No Disponible. El mas frecuente es la moda NTM = No Tiene Moda - = No Aplica

Fuente; Sistema de Información de Mercados -SIM- MAGA/Planeamiento. Precio alto  bajo  Precios al alza  estable  a la baja





MINISTERIO DE AGRICULTURA,  
GANADERÍA Y ALIMENTACIÓN



# CAPÍTULO 5

---

## Otros Grupos de Productos

---

## Precio promedio mensual (Quetzales), pagados al detallista de plantas de corte, en mercado La Terminal . Año 2019

Productos	Unidad de Medida	Promedio				Mín.	Máx.	Más Frecuente	Diferencias			Variación		
		Últimos 5 años	Mayo 2018	Abr 2019	Mayo 2019				Mayo-Abr 2019	Mayo 2019 - 2018	Mayo - Últimos 5	Mayo/ Abr 2019	Mayo 2019/2018	Mayo / Últimos 5
Azucena de primera	Docena	11.53	11.89	13.00	16.94	12.00	20.00	20.00	3.94	5.05	5.41	30.29%	42.46%	46.95%
Clavel de varios colores, de primera	Docena	10.56	10.83	10.00	13.56	10.00	15.00	15.00	3.56	2.72	3.00	35.56%	25.13%	28.42%
Crisantemo Pompon, de primera	Manojo (18 - 20 unidades)	26.43	SO	SO	18.75	15.00	20.00	20.00			-7.68			-29.05%
Crisantemo Standard, de primera	Docena	20.00	20.00	30.00	34.38	25.00	40.00	40.00	4.38	14.38	14.38	14.58%	71.88%	71.88%
Estatiscia blanca, de primera	Manojo (10 - 15 unidades)	5.00	SO	5.00	SO	-	-	-						
Estatiscia morada, de primera	Manojo (10 - 15 unidades)	5.14	5.14	5.00	5.00	5.00	5.00	5.00	0.00	-0.14	-0.14	0.00%	-2.78%	-2.78%
Gerberas diferentes colores, de primera	Docena	19.35	20.00	17.50	20.28	15.00	30.00	20.00	2.78	0.28	0.93	15.87%	1.39%	4.78%
Girasol de primera	Docena	27.83	30.00	29.38	32.78	30.00	40.00	30.00	3.40	2.78	4.95	11.58%	9.26%	17.80%
Gladiola de primera	Docena	19.54	20.00	16.88	20.28	15.00	25.00	20.00	3.40	0.28	0.74	20.16%	1.39%	3.79%
Lirios con envoltorio, de primera	5 varitas	46.06	50.28	46.88	47.50	25.00	60.00	50.00	0.63	-2.78	1.44	1.33%	-5.52%	3.13%
Margarita de primera	Manojo (18 - 20 unidades)	11.04	11.89	10.00	13.61	10.00	16.50	16.50	3.61	1.72	2.57	36.11%	14.49%	23.32%
Rosa (Con envoltorio), varios colores, de primera	Docena	17.13	17.64	15.63	20.22	12.00	45.00	15.00	4.60	2.58	3.09	29.42%	14.65%	18.05%

SO = Sin Oferta. ND = No Disponible. El mas frecuente es la moda NTM = No Tiene Moda - = No Aplica

Fuente; Sistema de Información de Mercados -SIM- MAGA/Planeamiento. Precio alto  bajo  Precios al alza  estable  a la baja



## Precio promedio mensual (Quetzales), pagados al mayorista de hidrobiológicos en mercado La Terminal . Año 2019

Productos	Unidad de Medida	Promedio				Mín	Máx	Más Frecuente	Diferencias			Variación		
		Ultimos 5 años	Mayo 2018	Abr 2019	May 2019				Mayo-Abr 2019	Mayo 2019 - 2018	Mayo - Ultimos 5	Mayo/ Abr 2019	Mayo 2019/2018	Mayo / Ultimos 5
Camarón blanco, grande, con cabeza, de primera	Quintal	3,291.67	3,381.82	3,200.00	2,909.09	2,800.00	3,200.00	2,800.00	-290.91	-472.73	-382.58	-9.09%	-13.98%	-11.62%
Camarón blanco, grande, sin cabeza, de primera (mar)	Quintal	3,770.91	3,881.82	4,000.00	4,000.00	4,000.00	4,000.00	4,000.00	0.00	118.18	229.09	0.00%	3.04%	6.08%
Camarón blanco, mediano, con cabeza, de primera	Quintal	2,828.13	2,881.82	3,000.00	2,490.91	2,300.00	3,000.00	2,300.00	-509.09	-390.91	-337.22	-16.97%	-13.56%	-11.92%
Camarón blanco, mediano, sin cabeza, de primera (mar)	Quintal	3,485.45	3,622.73	3,600.00	3,600.00	3,600.00	3,600.00	3,600.00	0.00	-22.73	114.55	0.00%	-0.63%	3.29%
Camarón blanco, pequeño, con cabeza, de primera	Quintal	1,397.92	1,581.82	1,700.00	1,700.00	1,700.00	1,700.00	1,700.00	0.00	118.18	302.08	0.00%	7.47%	21.61%
Camarón blanco, pequeño, sin cabeza, de primera (mar)	Quintal	1,540.00	1,681.82	1,850.00	1,850.00	1,850.00	1,850.00	1,850.00	0.00	168.18	310.00	0.00%	10.00%	20.13%
Camarón grande, de primera (estanque)	Quintal	3,592.50	3,681.82	3,800.00	3,581.82	3,500.00	3,800.00	3,500.00	-218.18	-100.00	-10.68	-5.74%	-2.72%	-0.30%
Camarón mediano, de primera (estanque)	Quintal	3,158.93	3,240.91	3,400.00	3,109.09	3,000.00	3,400.00	3,000.00	-290.91	-131.82	-49.84	-8.56%	-4.07%	-1.58%
Camarón pequeño, de primera (estanque)	Quintal	1,471.43	1,640.91	1,850.00	1,850.00	1,850.00	1,850.00	1,850.00	0.00	209.09	378.57	0.00%	12.74%	25.73%
Corvina entera, revuelta, de primera	Quintal	1,416.98	1,504.55	1,400.00	1,400.00	1,400.00	1,400.00	1,400.00	0.00	-104.55	-16.98	0.00%	-6.95%	-1.20%
Filete de corvina, de primera	Quintal	2,324.53	2,500.00	2,500.00	2,500.00	2,500.00	2,500.00	2,500.00	0.00	0.00	175.47	0.00%	0.00%	7.55%
Filete de dorado, de primera	Quintal	1,660.00	ND	2,500.00	2,500.00	2,500.00	2,500.00	2,500.00	0.00		840.00	0.00%		50.60%

SO = Sin Oferta. ND = No Disponible. El mas frecuente es la moda NTM = No Tiene Moda - = No Aplica

Fuente; Sistema de Información de Mercados -SIM- MAGA/Planeamiento. Precio alto ■ bajo ■ Precios al alza ■ estable ■ a la baja ■



## Continua ..... Precio promedio mensual (Quetzales), pagados al mayorista de hidrobiológicos en mercado La Terminal . Año 2019

Productos	Unidad de Medida	Promedio				Mín.	Máx.	Más Frecuente	Diferencias			Variación		
		Últimos 5 años	Mayo 2018	Abr 2019	Mayo 2019				Mayo-Abr 2019	Mayo 2019 - 2018	Mayo - Últimos 5	Mayo/ Abr 2019	Mayo 2019/2018	Mayo / Últimos 5
Filete de róbalo, de primera	Arroba	1,129.17	1,200.00	1,100.00	1,100.00	1,100.00	1,100.00	1,100.00	0.00	-100.00	-29.17	0.00%	-8.33%	-2.58%
Filete de tiburón, de primera	Quintal	1,467.86	1,572.73	1,700.00	1,700.00	1,700.00	1,700.00	1,700.00	0.00	127.27	232.14	0.00%	8.09%	15.82%
Pargo entero, revuelto, de primera	Quintal	1,872.73	2,009.09	2,200.00	2,200.00	2,200.00	2,200.00	2,200.00	0.00	190.91	327.27	0.00%	9.50%	17.48%
Pargo grande, de primera	Quintal	2,134.09	2,263.64	2,500.00	2,500.00	2,500.00	2,500.00	2,500.00	0.00	236.36	365.91	0.00%	10.44%	17.15%
Pargo mediano, de primera	Quintal	1,880.00	2,013.64	2,100.00	2,100.00	2,100.00	2,100.00	2,100.00	0.00	86.36	220.00	0.00%	4.29%	11.70%
Pargo pequeño, de primera	Quintal	1,366.67	1,609.09	1,600.00	1,600.00	1,600.00	1,600.00	1,600.00	0.00	-9.09	233.33	0.00%	-0.56%	17.07%
Róbalo entero, revuelto	Quintal	1,870.91	2,000.00	2,300.00	2,268.18	2,200.00	2,300.00	2,300.00	-31.82	268.18	397.27	-1.38%	13.41%	21.23%
Róbalo grande, de primera	Quintal	2,195.45	2,263.64	2,500.00	2,468.18	2,400.00	2,500.00	2,500.00	-31.82	204.55	272.73	-1.27%	9.04%	12.42%
Róbalo mediano, de primera	Quintal	1,881.82	2,036.36	2,300.00	2,268.18	2,200.00	2,300.00	2,300.00	-31.82	231.82	386.36	-1.38%	11.38%	20.53%
Tiburón entero, revuelto, de primera	Quintal	1,142.86	1,200.00	1,400.00	1,400.00	1,400.00	1,400.00	1,400.00	0.00	200.00	257.14	0.00%	16.67%	22.50%
Tilapia grande, de primera	Quintal	1,058.93	1,000.00	1,100.00	1,100.00	1,100.00	1,100.00	1,100.00	0.00	100.00	41.07	0.00%	10.00%	3.88%
Tilapia mediana, de primera	Quintal	958.93	900.00	1,000.00	1,000.00	1,000.00	1,000.00	1,000.00	0.00	100.00	41.07	0.00%	11.11%	4.28%
Tilapia pequeña, de primera	Quintal	858.93	800.00	900.00	900.00	900.00	900.00	900.00	0.00	100.00	41.07	0.00%	12.50%	4.78%

SO = Sin Oferta. ND = No Disponible. El mas frecuente es la moda NTM = No Tiene Moda - = No Aplica

Fuente; Sistema de Información de Mercados -SIM- MAGA/Planeamiento. Precio alto  bajo  Precios al alza  estable  a la baja



## Precio promedio mensual (Quetzales), pagados al detallista de hidrobiológicos en mercado La Terminal . Año 2019

Productos	Unidad de Medida	Promedio				Mín.	Máx.	Más Frecuente	Diferencias			Variación		
		Últimos 5 años	Mayo 2018	Abr 2019	Mayo 2019				Mayo-Abr 2019	Mayo 2019 - 2018	Mayo - Últimos 5	Mayo/ Abr 2019	Mayo 2019/2018	Mayo / Últimos 5
Camarón blanco, grande, con cabeza, de primera	Libra	42.43	36.67	35.00	31.25	30.00	35.00	30.00	-3.75	-5.42	-11.18	-10.71%	-14.77%	-26.36%
Camarón blanco, grande, sin cabeza, de primera (mar)	Libra	55.12	51.67	60.00	52.50	50.00	60.00	50.00	-7.50	0.83	-2.62	-12.50%	1.61%	-4.76%
Camarón blanco, mediano, con cabeza, de primera	Libra	32.07	30.00	33.00	27.00	25.00	33.00	25.00	-6.00	-3.00	-5.07	-18.18%	-10.00%	-15.80%
Camarón blanco, mediano, sin cabeza, de primera (mar)	Libra	43.97	46.67	52.00	43.00	40.00	52.00	40.00	-9.00	-3.67	-0.97	-17.31%	-7.86%	-2.21%
Camarón blanco, pequeño, con cabeza, de primera	Libra	18.87	15.33	20.00	20.00	20.00	20.00	20.00	0.00	4.67	1.13	0.00%	30.43%	6.01%
Camarón blanco, pequeño, sin cabeza, de primera (mar)	Libra	22.74	18.67	20.00	20.00	20.00	20.00	20.00	0.00	1.33	-2.74	0.00%	7.14%	-12.04%
Camarón grande, de primera (estanque)	Libra	46.86	43.33	55.00	47.50	45.00	55.00	45.00	-7.50	4.17	0.64	-13.64%	9.62%	1.36%
Camarón mediano, de primera (estanque)	Libra	36.82	35.33	43.00	37.00	35.00	43.00	35.00	-6.00	1.67	0.18	-13.95%	4.72%	0.50%
Camarón pequeño, de primera (estanque)	Libra	21.42	18.00	22.00	20.50	20.00	22.00	20.00	-1.50	2.50	-0.92	-6.82%	13.89%	-4.30%
Corvina entera, revuelta, de primera	Libra	17.05	15.00	20.00	20.00	20.00	20.00	20.00	0.00	5.00	2.95	0.00%	33.33%	17.28%
Filete de corvina, de primera	Libra	33.18	32.67	40.00	40.00	40.00	40.00	40.00	0.00	7.33	6.82	0.00%	22.45%	20.54%
Filete de dorado, de primera	Libra	28.75	0.00	30.00	29.13	26.50	30.00	30.00	-0.88	29.13	0.38	-2.92%	#¡DIV/0!	1.30%

SO = Sin Oferta. ND = No Disponible. El mas frecuente es la moda NTM = No Tiene Moda - = No Aplica

Fuente; Sistema de Información de Mercados -SIM- MAGA/Planeamiento. Precio alto ■ bajo ■ Precios al alza ■ estable ■ a la baja ■

## Continua ..... Precio promedio mensual (Quetzales), pagados al detallista de hidrobiológicos en mercado La Terminal . Año 2019

Productos	Unidad de Medida	Promedio				Mín.	Máx.	Más Frecuente	Diferencias			Variación		
		Últimos 5 años	Mayo 2018	Abr 2019	Mayo 2019				Mayo-Abr 2019	Mayo 2019 - 2018	Mayo - Últimos 5	Mayo/ Abr 2019	Mayo 2019/2018	Mayo / Últimos 5
Filete de róbalo, de primera	Libra	53.26	53.33	45.00	45.00	45.00	45.00	45.00	0.00	-8.33	-8.26	0.00%	-15.63%	-15.51%
Filete de tiburón, de primera	Libra	20.95	20.00	25.00	25.00	25.00	25.00	25.00	0.00	5.00	4.05	0.00%	25.00%	19.35%
Pargo entero, revuelto, de primera	Libra	20.69	20.00	25.00	25.00	25.00	25.00	25.00	0.00	5.00	4.31	0.00%	25.00%	20.85%
Pargo grande, de primera	Libra	25.28	23.67	27.00	27.00	27.00	27.00	27.00	0.00	3.33	1.72	0.00%	14.08%	6.80%
Pargo mediano, de primera	Libra	22.00	21.00	24.00	24.00	24.00	24.00	24.00	0.00	3.00	2.00	0.00%	14.29%	9.09%
Pargo pequeño, de primera	Libra	17.38	20.00	22.00	22.00	22.00	22.00	22.00	0.00	2.00	4.63	0.00%	10.00%	26.62%
Róbalo entero, revuelto	Libra	22.13	23.67	27.00	26.25	25.00	27.00	27.00	-0.75	2.58	4.12	-2.78%	10.92%	18.61%
Róbalo grande, de primera	Libra	25.58	22.33	30.33	30.13	27.00	32.00	32.00	-0.21	7.79	4.55	-0.69%	34.89%	17.77%
Róbalo mediano, de primera	Libra	22.74	23.33	27.00	26.25	25.00	27.00	27.00	-0.75	2.92	3.51	-2.78%	12.50%	15.45%
Tiburón entero, revuelto, de primera	Libra	16.24	15.33	20.00	20.00	20.00	20.00	20.00	0.00	4.67	3.76	0.00%	30.43%	23.18%
Tilapia grande, de primera	Libra	12.95	12.00	14.00	14.00	14.00	14.00	14.00	0.00	2.00	1.05	0.00%	16.67%	8.13%
Tilapia mediana, de primera	Libra	11.74	11.00	12.00	12.00	12.00	12.00	12.00	0.00	1.00	0.26	0.00%	9.09%	2.24%
Tilapia pequeña, de primera	Libra	10.68	10.00	11.00	11.00	11.00	11.00	11.00	0.00	1.00	0.32	0.00%	10.00%	2.96%

SO = Sin Oferta. ND = No Disponible. El mas frecuente es la moda NTM = No Tiene Moda - = No Aplica

Fuente; Sistema de Información de Mercados -SIM- MAGA/Planeamiento. Precio alto  bajo  Precios al alza  estable  a la baja





## Precio promedio mensual (Quetzales), pagados al mayorista de abarrotes en mercado La Terminal . Año 2019

Productos	Unidad de Medida	Promedio				Mín.	Máx.	Más Frecuente	Diferencias			Variación		
		Últimos 5 años	Mayo 2018	Abr 2019	Mayo 2019				Mayo-Abr 2019	Mayo 2019 - 2018	Mayo - Ultimos 5	Mayo/ Abr 2019	Mayo 2019/2018	Mayo / Ultimos 5
Aceite comestible Ideal	Envase (175 ml). Caja (48 unidades)	139.79	133.00	139.68	139.68	139.68	139.68	139.68	0.00	6.68	-0.10	0.00%	5.02%	-0.08%
Aceite comestible Ideal	Envase (800 ml). Caja (12 unidades)	137.85	122.99	129.84	129.84	129.84	129.84	129.84	0.00	6.85	-8.01	0.00%	5.57%	-5.81%
Aceite comestible La Patrona	Envase (175 ml). Caja (48 unidades)	126.78	119.57	119.50	119.50	119.50	119.50	119.50	0.00	-0.07	-7.28	0.00%	-0.06%	-5.74%
Aceite comestible La Patrona	Envase (800 ml). Caja (12 unidades)	121.45	113.88	118.90	118.90	118.90	118.90	118.90	0.00	5.02	-2.55	0.00%	4.41%	-2.10%
Avena mosh El Molino, empacada, bolsa de 400 gramos	Fardo (25 unidades)	136.70	127.97	130.00	130.00	130.00	130.00	130.00	0.00	2.03	-6.70	0.00%	1.58%	-4.90%
Azúcar Estándar Caña Real	6 bolsas (2500 gramos)	95.00	95.00	92.00	92.00	92.00	92.00	92.00	0.00	-3.00	-3.00	0.00%	-3.16%	-3.16%
Azúcar Estándar Caña Real	Bolsa (15 kg). 30 bolsas de 500 gramos	95.00	95.00	93.50	93.50	93.50	93.50	93.50	0.00	-1.50	-1.50	0.00%	-1.58%	-1.58%
Azúcar estándar, blanca	Saco (50 kg)	283.54	285.00	277.50	277.50	277.50	277.50	277.50	0.00	-7.50	-6.04	0.00%	-2.63%	-2.13%
Bienestarina vainilla Nutrica, bolsa de 450 gramos	Fardo (25 unidades)	147.30	150.31	150.00	150.00	150.00	150.00	150.00	0.00	-0.31	2.70	0.00%	-0.20%	1.84%
Harina de maíz Maseca	Saco (50 lb)	174.17	172.95	172.95	172.95	172.95	172.95	172.95	0.00	0.00	-1.22	0.00%	0.00%	-0.70%
Harina de maíz Tortimasa	Saco (50 lb)	148.71	145.95	145.95	145.95	145.95	145.95	145.95	0.00	0.00	-2.76	0.00%	0.00%	-1.86%
Harina de trigo Sol, dura	Quintal	249.29	239.77	243.50	243.50	243.50	243.50	243.50	0.00	3.73	-5.79	0.00%	1.56%	-2.32%
Harina de trigo Sol, suave	Quintal	227.61	218.80	219.00	219.00	219.00	219.00	219.00	0.00	0.20	-8.61	0.00%	0.09%	-3.78%
Incaparina en polvo, bolsa de 450 gramos	Fardo (50 Unidades)	384.63	379.50	379.00	379.00	379.00	379.00	379.00	0.00	-0.50	-5.63	0.00%	-0.13%	-1.46%
Incaparina liquida, caja de 200 ml	Fardo (24 unidades)	50.22	51.00	49.50	49.50	49.50	49.50	49.50	0.00	-1.50	-0.72	0.00%	-2.94%	-1.42%
Maseca empacada de libra	Fardo (25 unidades)	86.37	85.31	87.50	87.50	87.50	87.50	87.50	0.00	2.19	1.13	0.00%	2.57%	1.31%
Maseca empacada, 2 libras	Fardo (10 unidades)	68.06	65.80	64.50	64.83	64.50	65.00	65.00	0.33	-0.97	-3.23	0.52%	-1.47%	-4.74%
Maseca empacada, de 5 libras	Fardo (8 unidades)	137.72	138.00	137.50	137.50	137.50	137.50	137.50	0.00	-0.50	-0.22	0.00%	-0.36%	-0.16%

SO = Sin Oferta. ND = No Disponible. El mas frecuente es la moda NTM = No Tiene Moda - = No Aplica

Fuente; Sistema de Información de Mercados -SIM- MAGA/Planeamiento. Precio alto  bajo  Precios al alza  estable  a la baja



## Precio promedio mensual (Quetzales), pagados al detallista de abarrotes en mercado La Terminal . Año 2019

Productos	Unidad de Medida	Promedio				Mín.	Máx.	Más Fre- cuente	Diferencias			Variación		
		Últimos 5 años	Mayo 2018	Abr 2019	Mayo 2019				Mayo-Abr 2019	Mayo 2019 - 2018	Mayo - Últimos 5	Mayo/ Abr 2019	Mayo 2019/2018	Mayo / Últimos 5
Aceite comestible Ideal	Envase (175 ml)	4.13	4.00	5.00	5.00	5.00	5.00	5.00	0.00	1.00	0.88	0.00%	25.00%	21.21%
Aceite comestible Ideal	Envase (800 ml)	15.00	15.00	12.00	12.00	12.00	12.00	12.00	0.00	-3.00	-3.00	0.00%	-20.00%	-20.00%
Aceite comestible La Patro- na	Envase (175 ml)	3.78	3.50	4.00	4.00	4.00	4.00	4.00	0.00	0.50	0.23	0.00%	14.29%	5.96%
Aceite comestible La Patro- na	Envase (800 ml)	12.20	11.00	10.72	10.50	10.50	10.50	10.50	-0.22	-0.50	-1.70	-2.04%	-4.55%	-13.93%
Avena mosh Quaker, empa- cada	Bolsa (400 gramos)	9.00	9.00	7.75	7.75	7.75	7.75	7.75	0.00	-1.25	-1.25	0.00%	-13.89%	-13.89%
Azúcar Estándar Caña Real	Bolsa (2500 gra- mos)	16.88	17.00	17.00	17.00	17.00	17.00	17.00	0.00	0.00	0.13	0.00%	0.00%	0.74%
Azúcar Estándar Caña Real	Bolsa (500 gramos)	3.50	3.50	3.50	3.50	3.50	3.50	3.50	0.00	0.00	0.00	0.00%	0.00%	0.00%
Bienestarina Nutrica	Bolsa (450 gramos)	7.00	7.00	7.50	7.50	7.50	7.50	7.50	0.00	0.50	0.50	0.00%	7.14%	7.14%
Harina de maíz Maseca	Libra empacada	4.00	4.00	4.00	4.00	4.00	4.00	4.00	0.00	0.00	0.00	0.00%	0.00%	0.00%
Harina de maíz Maseca, empacada	Bolsa (5 lb)	18.00	18.00	17.50	17.50	17.50	17.50	17.50	0.00	-0.50	-0.50	0.00%	-2.78%	-2.78%
Harina de maíz, a granel	Bolsa (1 lb)	3.69	3.50	3.50	3.50	3.50	3.50	3.50	0.00	0.00	-0.19	0.00%	0.00%	-5.08%
Harina Trigo suave Sol	Libra	3.44	3.50	3.50	3.50	3.50	3.50	3.50	0.00	0.00	0.06	0.00%	0.00%	1.82%
Incaparina en polvo	Bolsa (450 gramos)	8.88	9.00	9.00	9.00	9.00	9.00	9.00	0.00	0.00	0.13	0.00%	0.00%	1.41%
Incaparina liquida, 200 ml	Unidad	2.88	3.00	3.50	3.50	3.50	3.50	3.50	0.00	0.50	0.63	0.00%	16.67%	21.74%
Leche entera Anchor en polvo	Bolsa (360 gramos)	27.75	28.00	21.75	21.80	21.50	23.95	21.50	0.05	-6.20	-5.95	0.23%	-22.14%	-21.44%
Leche entera Nido en polvo	Bolsa (360 gramos)	29.21	30.00	23.95	21.96	21.00	23.95	21.95	-1.99	-8.04	-7.25	-8.30%	-26.80%	-24.81%

SO = Sin Oferta. ND = No Disponible. El mas frecuente es la moda NTM = No Tiene Moda - = No Aplica

Fuente; Sistema de Información de Mercados -SIM- MAGA/Planeamiento. Precio alto  bajo  Precios al alza  estable  a la baja





MINISTERIO DE AGRICULTURA,  
GANADERÍA Y ALIMENTACIÓN



# CAPÍTULO 6

---

## Gráficas

Algunos Productos  
Agrícolas

---

# GRANOS

**Comportamiento del precio promedio pagado al mayorista del brócoli en el mercado La Terminal**

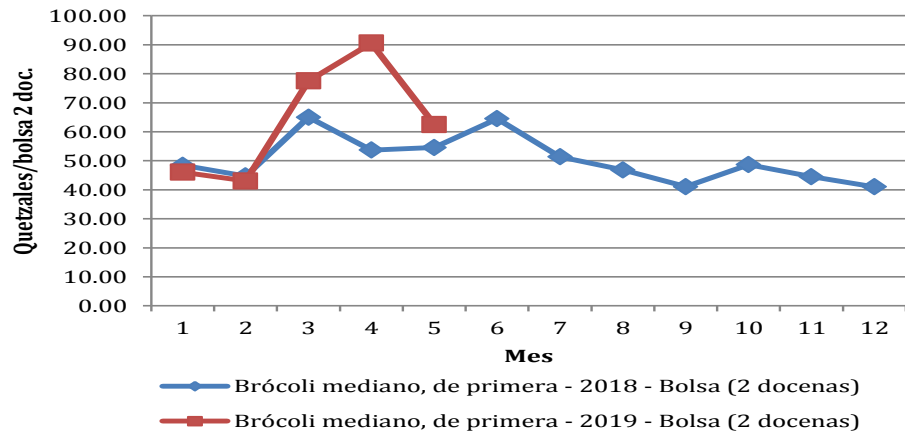

**Comportamiento del precio promedio pagado al mayorista de coliflor en el mercado La Terminal**

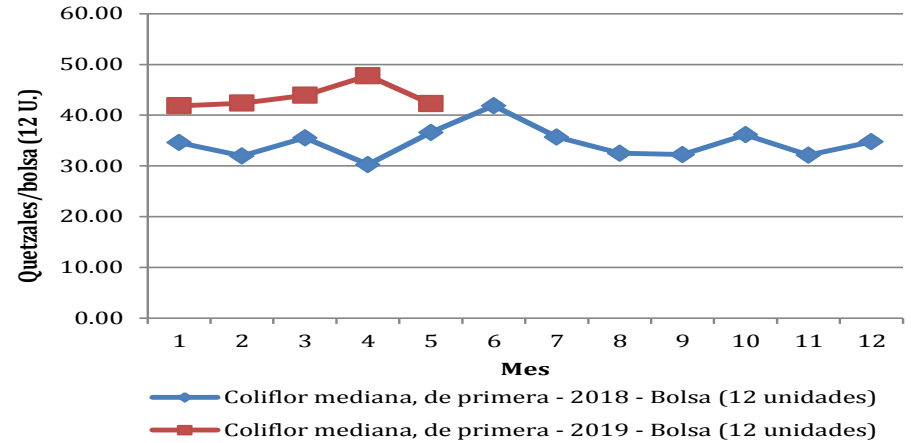

**Comportamiento del precio promedio pagado al mayorista de chile pimiento en el mercado La Terminal**

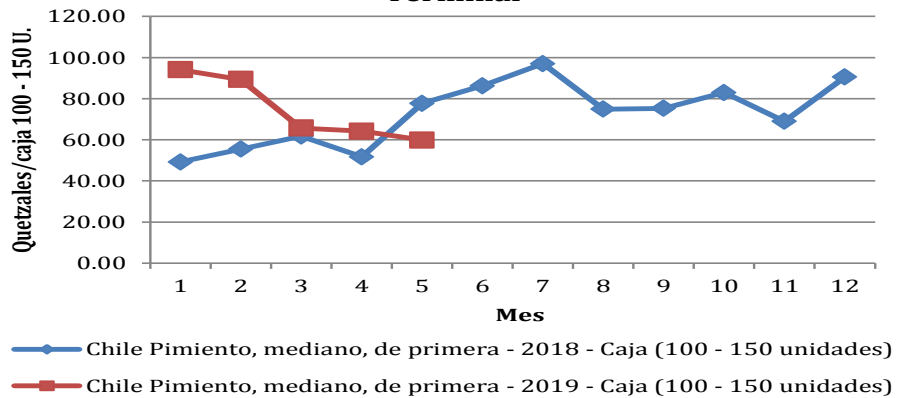

**Comportamiento del precio promedio pagado al mayorista de cebolla blanca en el mercado La Terminal**

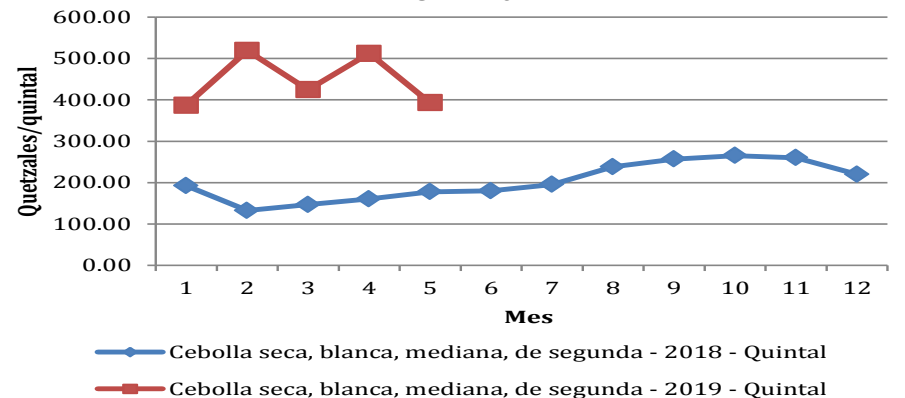

Fuente; Sistema de Información de Mercados -SIM- MAGA/Planeamiento



# VEGETALES

**Comportamiento del precio promedio pagado al mayorista del brócoli en el mercado La Terminal**

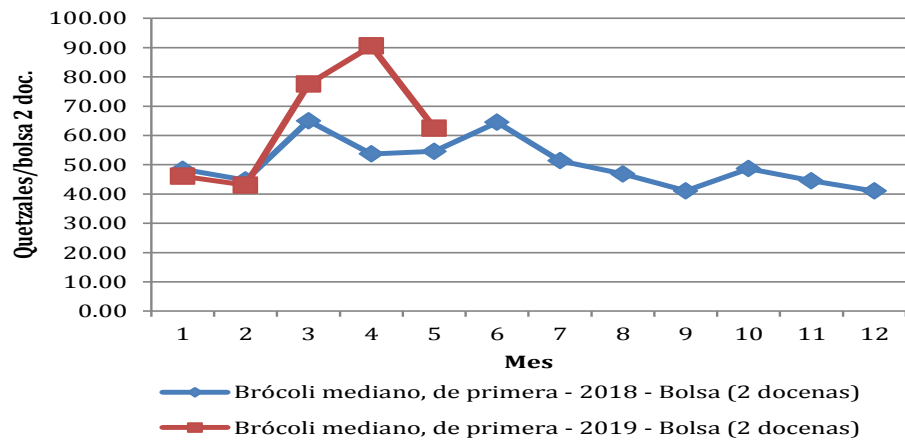

**Comportamiento del precio promedio pagado al mayorista de coliflor en el mercado La Terminal**

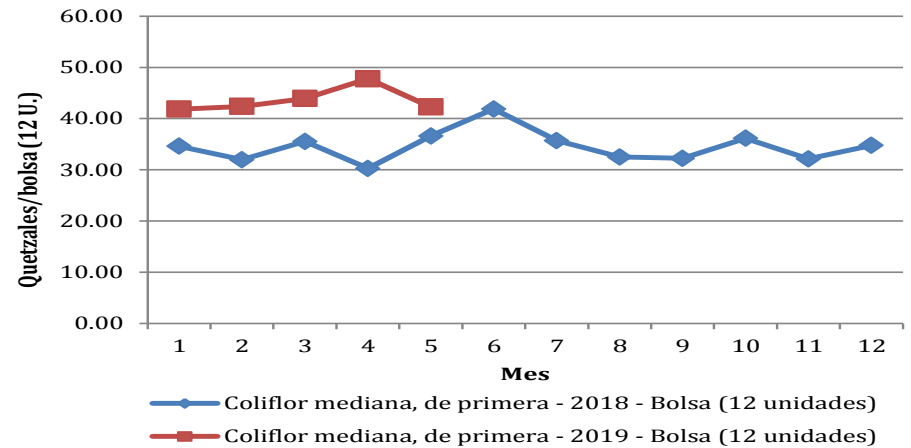

**Comportamiento del precio promedio pagado al mayorista de chile pimiento en el mercado La Terminal**

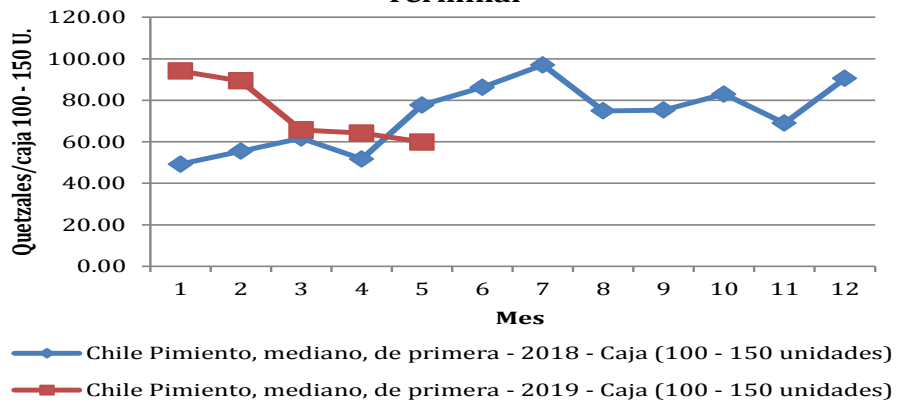

**Comportamiento del precio promedio pagado al mayorista de cebolla blanca en el mercado La Terminal**

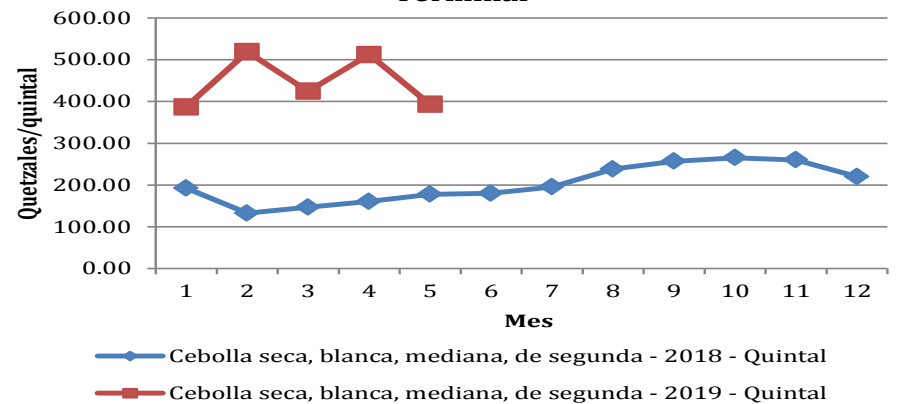

Fuente; Sistema de Información de Mercados -SIM- MAGA/Planeamiento



# VEGETALES

**Comportamiento del precio promedio pagado al mayorista de güisquil en el mercado La Terminal**

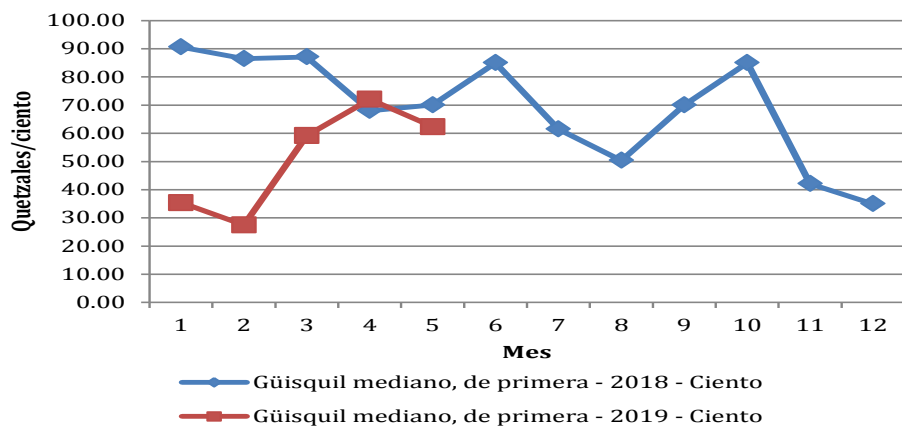

**Comportamiento del precio promedio pagado al mayorista de papa loman en el mercado La Terminal**

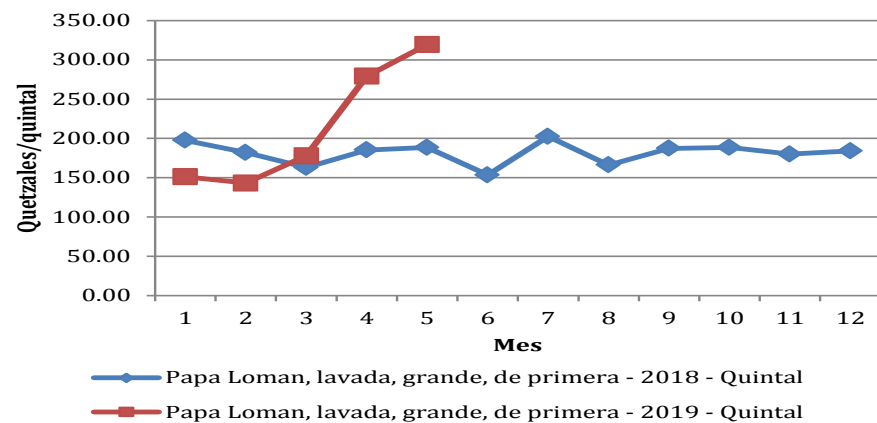

**Comportamiento del precio promedio pagado al mayorista de pepino en el mercado La Terminal**

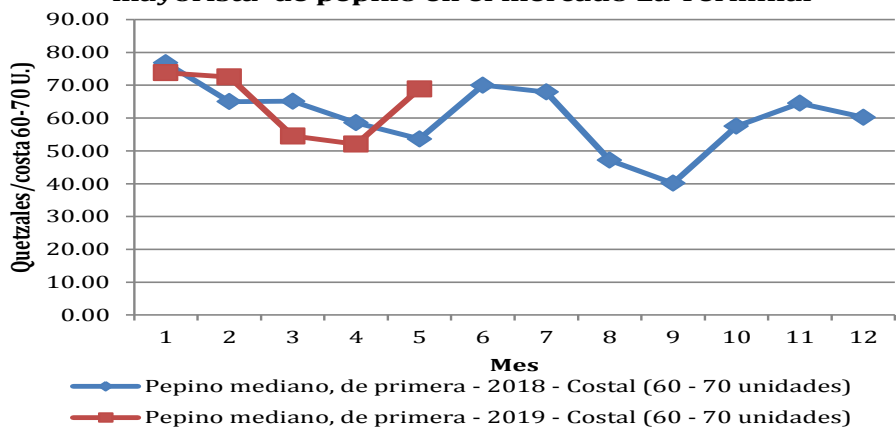

**Comportamiento del precio promedio pagado al mayorista de remolacha en el mercado La Terminal**

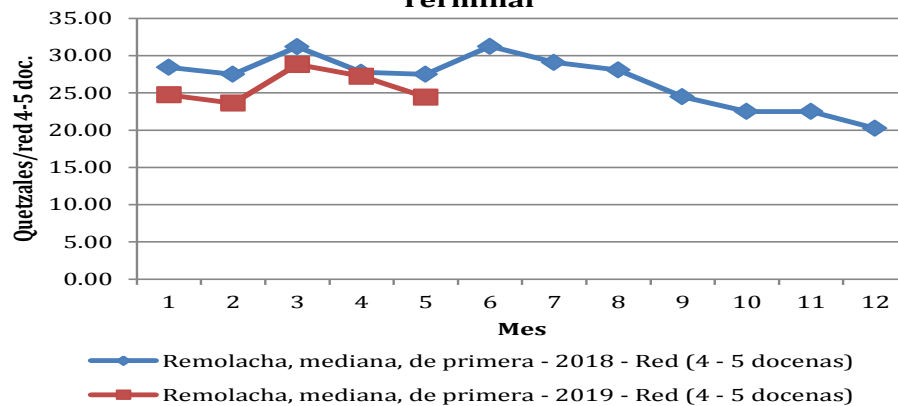

Fuente; Sistema de Información de Mercados -SIM- MAGA/Planeamiento



# VEGETALES

**Comportamiento del precio promedio pagado al mayorista de repollo en el mercado La Terminal**

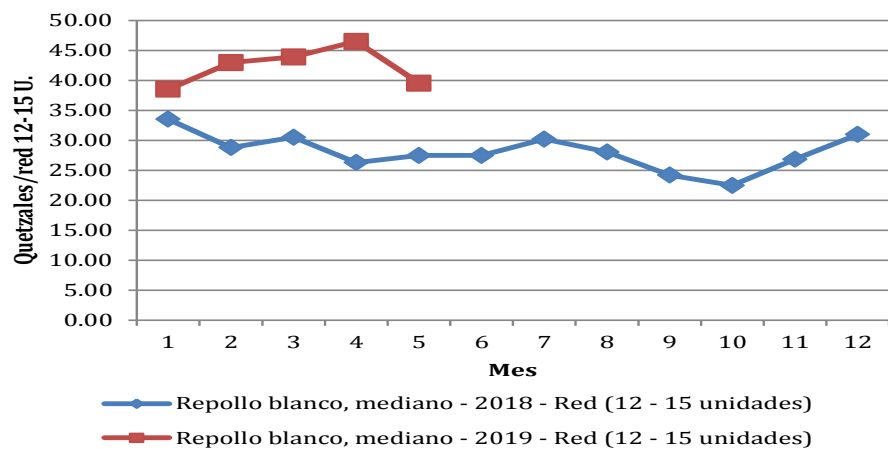

**Comportamiento del precio promedio pagado al mayorista de tomate de cocina en el mercado La Terminal**

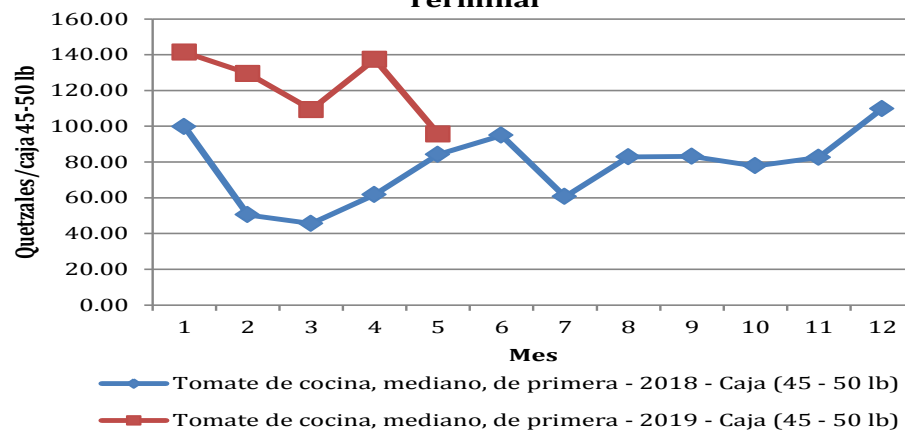

**Comportamiento del precio promedio pagado al mayorista de tomate manzano en el mercado La Terminal**

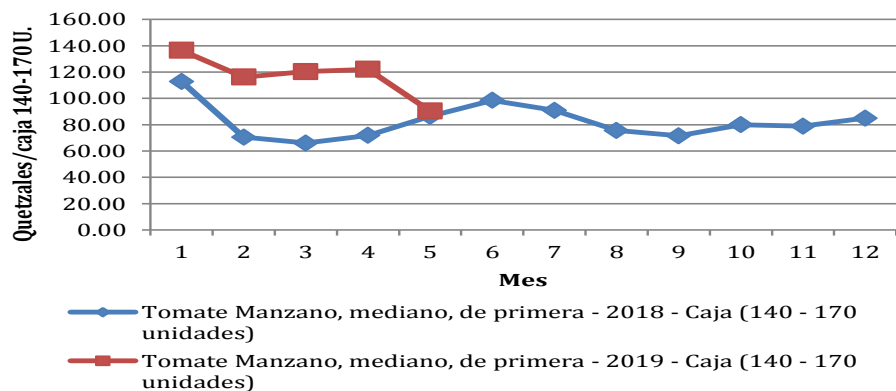

**Comportamiento del precio promedio pagado al mayorista de zanahoria en el mercado La Terminal**

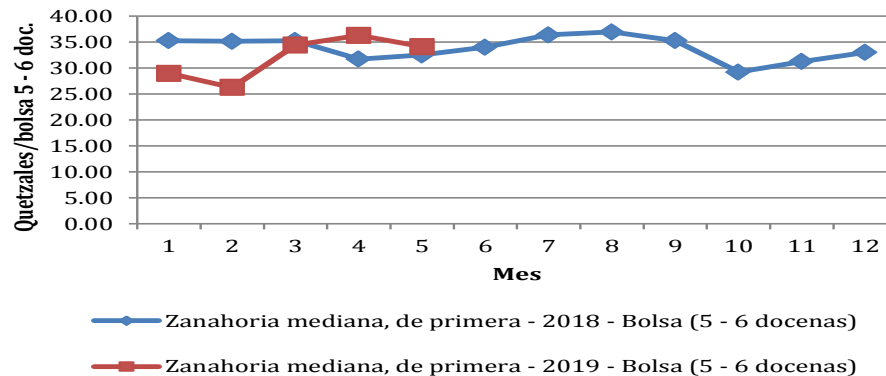

Fuente; Sistema de Información de Mercados -SIM- MAGA/Planeamiento



# FRUTAS

**Comportamiento del precio promedio pagado al mayorista del aguacate criollo en el mercado La Terminal**

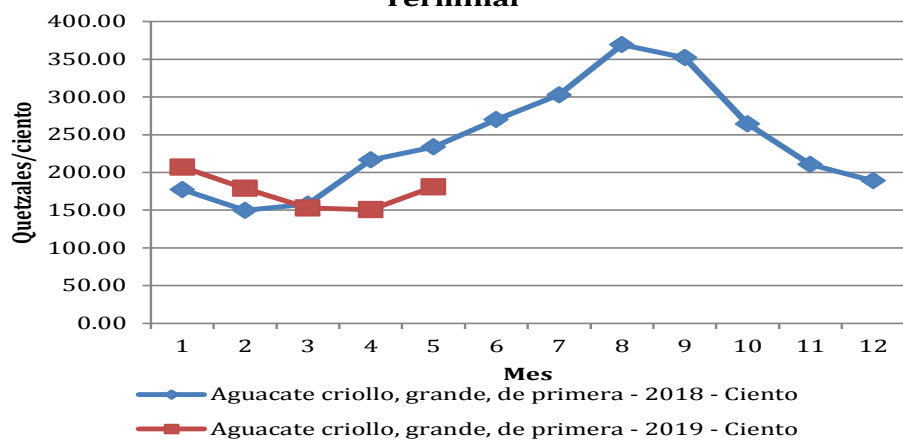

**Comportamiento del precio promedio pagado al mayorista del naranja Valencia en el mercado La Terminal**

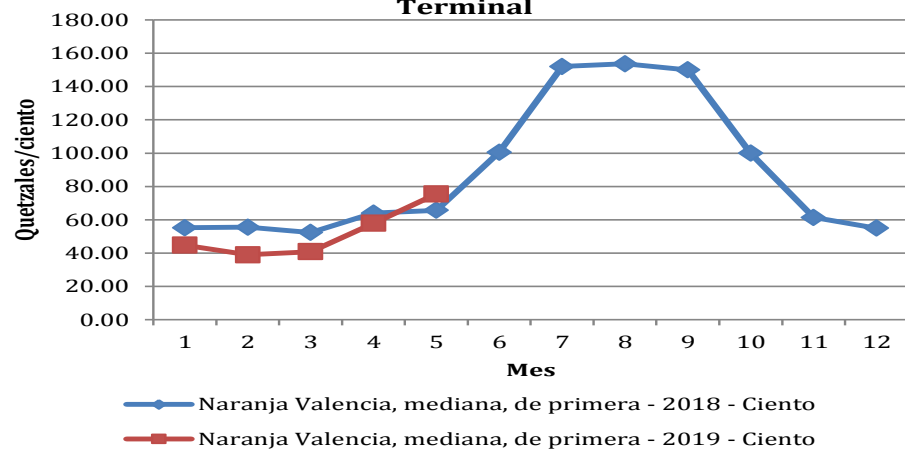

**Comportamiento del precio promedio pagado al mayorista del melón en el mercado La Terminal**

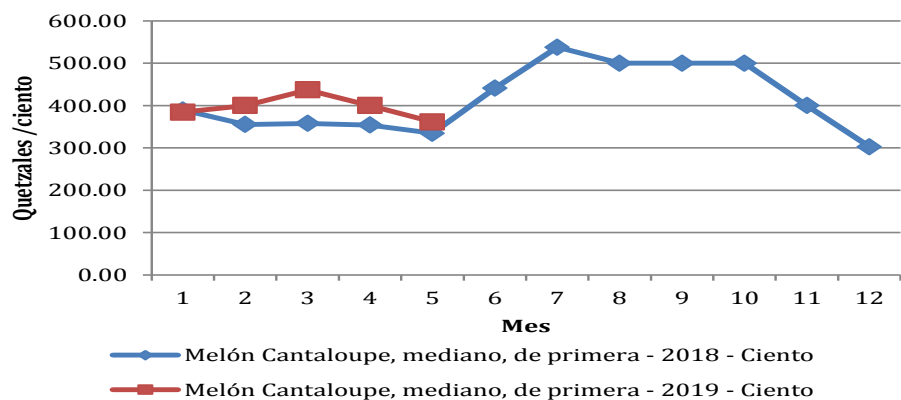

**Comportamiento del precio promedio pagado al mayorista de limón criollo en el mercado La Terminal**

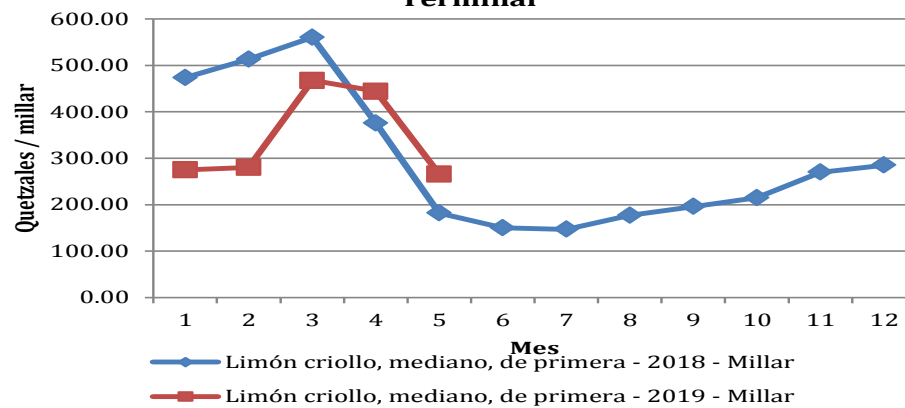

Fuente; Sistema de Información de Mercados -SIM- MAGA/Planeamiento





# FRUTAS

**Comportamiento del precio promedio pagado al mayorista de plátano en el mercado La Terminal**

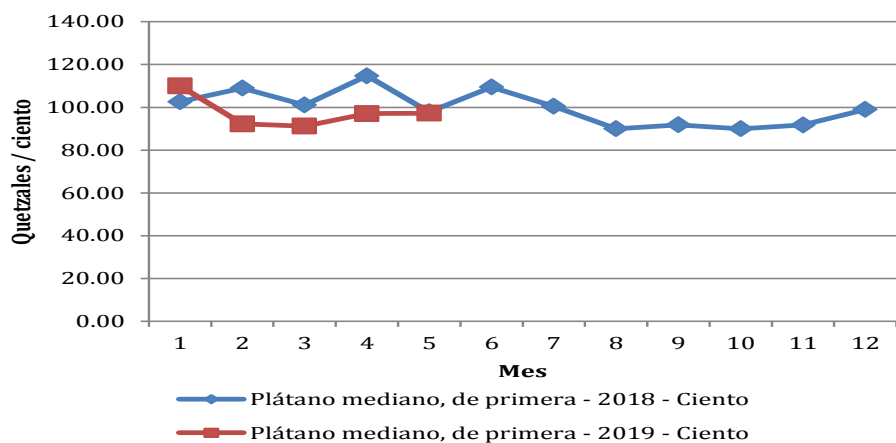

**Comportamiento del precio promedio pagado al mayorista de papaya Tainung en el mercado La Terminal**

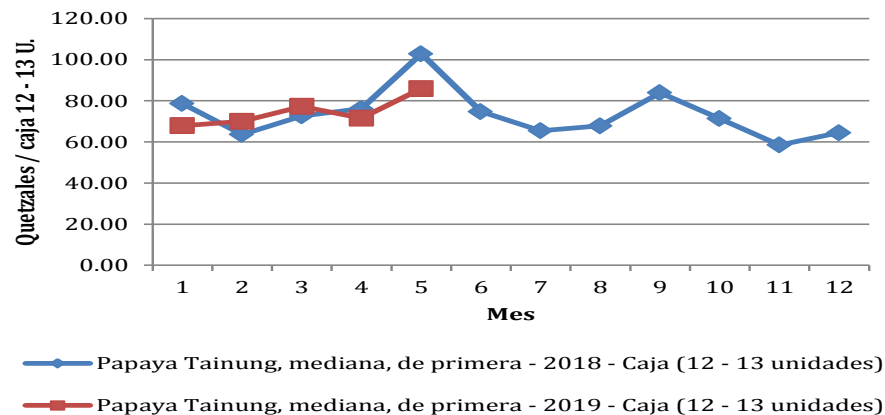

**Comportamiento del precio promedio pagado al mayorista de piña en el mercado La Terminal**

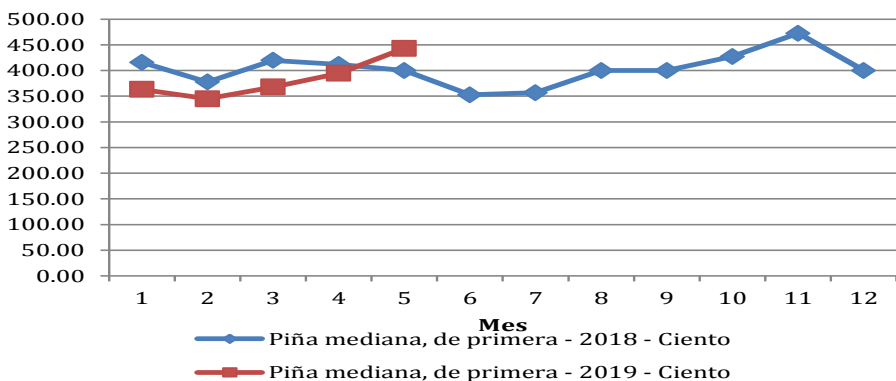

**Comportamiento del precio promedio pagado al mayorista de sandia redonda en el mercado La Terminal**

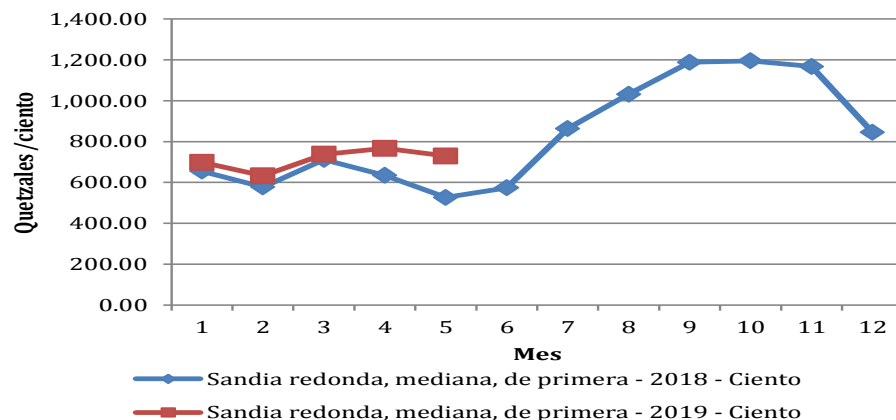

Fuente; Sistema de Información de Mercados -SIM- MAGA/Planeamiento



# INDICADORES ECONOMICOS

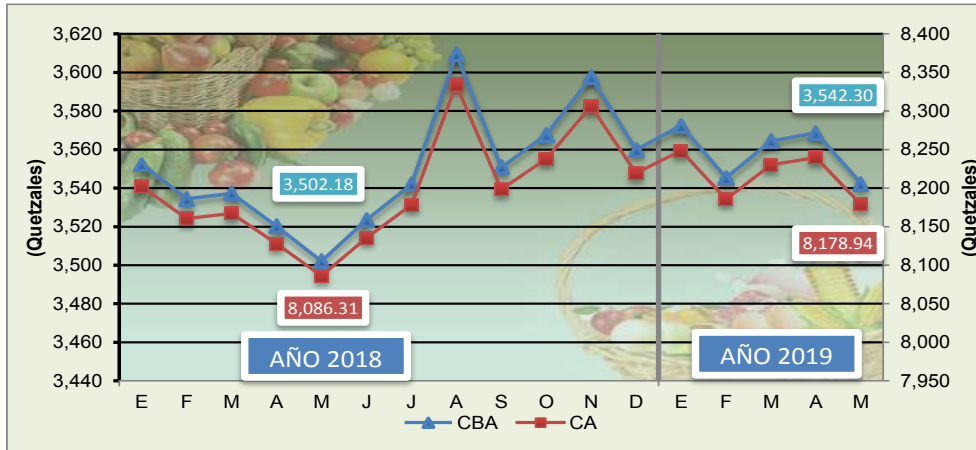

CANASTA BÁSICA ALIMENTARIA (CBA) Y CANASTA AMPLIADA (CA):

Fuente: Elaborado por MAGA/Planeamiento, con datos del Instituto Nacional de Estadística –INE-

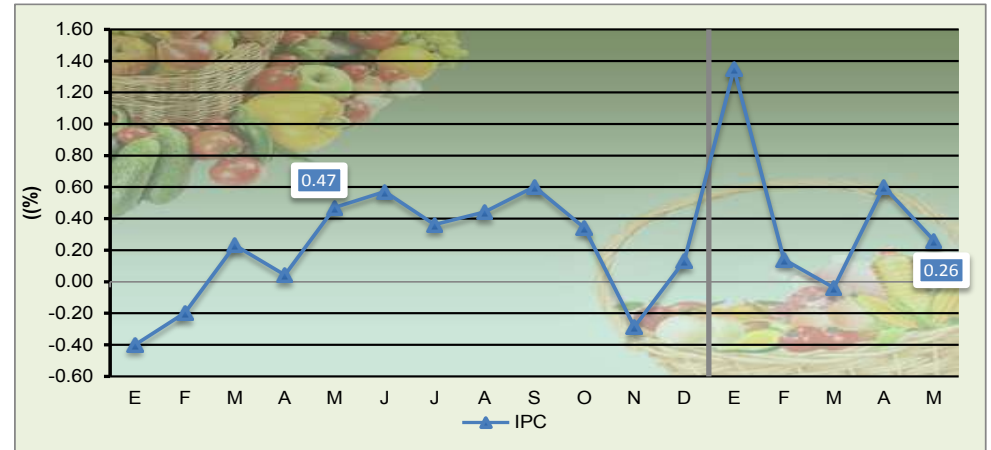

INDICE DE PRECIOS AL CONSUMIDOR MENSUALES

Fuente: Elaborado por MAGA/Planeamiento, con datos del Instituto Nacional de Estadística –INE-

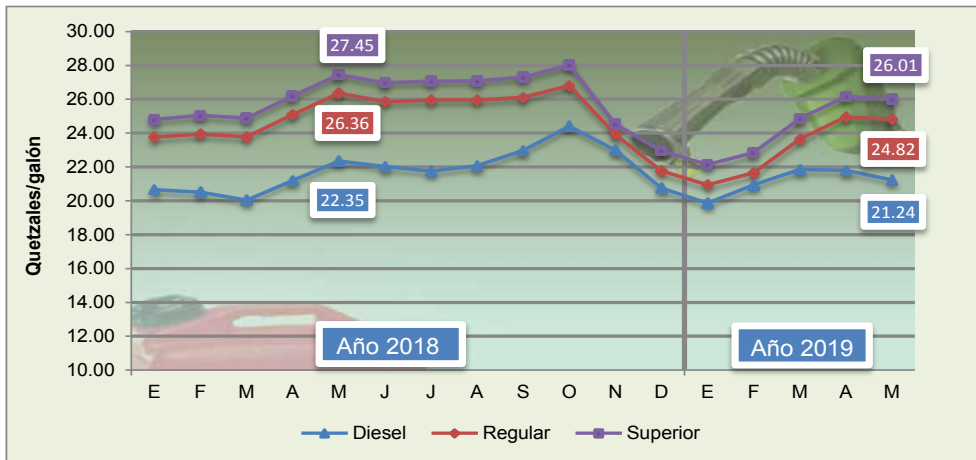

COMBUSTIBLES (servicio completo): Precios promedio pagados por el consumidor en la Ciudad de Guatemala.

Fuente: Elaborado por MAGA/Planeamiento, con datos Ministerio de Energía y Minas

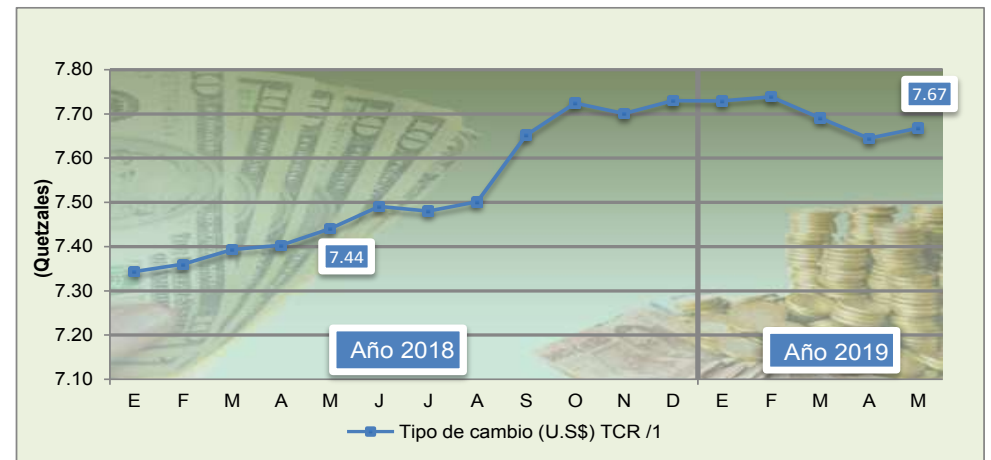

Tipo de cambio de referencia: Promedio mensual.

Fuente: Elaborado por MAGA/Planeamiento con datos del Banco de Guatemala, 1/ Tipo de Cambio de referencia calculado conforme resolución JM-126-2006