



MINISTERIO DE AGRICULTURA,  
GANADERÍA Y ALIMENTACIÓN

JUNIO  
2019

Planeamiento

# Informe Mensual de Precios al Mayorista y al Detallista

De Productos  
Agropecuarios e Indicadores



3ª. Avenida 8-32, zona 9



infoprecios@maga.gob.gt



web.maga.gob.gt  
precios.maga.gob.gt



App MAGA



2360-4425/  
2360-4428

# Contenido

## Capítulo 1. GRANOS

### Precio promedio mensual de granos , pagados :

Al intermediario nacional .....	4
Al mayorista , en mercado La Terminal .....	5
Al detallista , en mercado La Terminal .....	6
Al mayorista de nueces, especias y otros granos .....	7

## Capítulo 2. VEGETALES

### Precio promedio mensual de vegetales , pagados :

Al mayorista , en mercado CENMA .....	9
Al mayorista , en mercado La Terminal .....	12
Al detallista , en mercado La Terminal .....	15

## Capítulo 3. FRUTAS

### Precio promedio mensual de frutas, pagados :

Al mayorista, en mercado CENMA .....	19
Al mayorista , en mercado La Terminal .....	21
Al detallista, en mercado La Terminal .....	23

## Capítulo 4. PECUARIOS

### Precio promedio mensual de granos , pagados :

Al mayorista , en mercado La Terminal .....	26
Al detallista, en mercado La Terminal .....	27

## Capítulo 5. OTROS GRUPOS DE PRODUCTOS

### Precio promedio mensual, pagados :

Al detallista de plantas de corte, en mercado La Terminal .....	31
Al mayorista de hidrobiológicos en mercado La Terminal .....	32
Al detallista de hidrobiológicos en mercado La Terminal .....	34
Al mayorista de abarrotes en mercado La Terminal .....	36
Al detallista de abarrotes en mercado La Terminal .....	37

## Capítulo 6. GRAFICAS

Granos .....	39
Vegetales .....	40
Frutas .....	43
Indicadores económicos .....	45

Fuente; Sistema de Información de Mercados -SIM- MAGA/Planeamiento







MINISTERIO DE AGRICULTURA,  
GANADERÍA Y ALIMENTACIÓN



# CAPÍTULO 1

---

## Granos Básicos y Otros

---

## Precio promedio mensual (Quetzales), pagados al intermediario nacional de granos, en Depósitos 21 Calle zona 1. Año 2019

Productos	Unidad de Medida	Promedio			Junio 2019			Diferencias			Variación			
		Últimos 5 años	Jun 2018	Mayo 2019	Jun 2019	Mín.	Máx.	Más Frecuente	Jun-Mayo 2019	Jun 2019 - 2018	Junios - Últimos 5	Jun/ Mayo 2019	Jun 2019/2018	Junios / Últimos 5
Arroz oro, de primera	Quintal	283.33	ND	285.00	285.00	285.00	285.00	285.00	0.00		1.67	0.00%		0.59%
Arroz oro, de segunda	Quintal	264.12	ND	270.00	270.00	270.00	270.00	270.00	0.00		5.88	0.00%		2.23%
Frijol blanco, de primera (Norte)	Quintal	499.97	ND	269.44	260.00	260.00	260.00	260.00	-9.44		-239.97	-3.51%		-48.00%
Frijol blanco, de primera (Oriente)	Quintal	426.14	ND	325.00	320.00	320.00	320.00	320.00	-5.00		-106.14	-1.54%		-24.91%
Frijol negro, de primera (Norte)	Quintal	328.45	ND	245.00	245.00	245.00	245.00	245.00	0.00		-83.45	0.00%		-25.41%
Frijol negro, de primera (Oriente)	Quintal	337.96	ND	260.56	262.50	262.50	262.50	262.50	1.94		-75.46	0.75%		-22.33%
Frijol rojo, de primera (Norte)	Quintal	383.22	ND	285.00	285.00	285.00	285.00	285.00	0.00		-98.22	0.00%		-25.63%
Frijol rojo, de primera (Oriente)	Quintal	398.68	ND	331.11	330.00	330.00	330.00	330.00	-1.11		-68.68	-0.34%		-17.23%
Maíz amarillo (Sur)	Quintal	SO	ND	SO	SO	-	-	-						
Maíz amarillo, de primera (Norte)	Quintal	124.48	ND	128.06	134.29	132.50	135.00	135.00	6.23		9.81	4.87%		7.88%
Maíz amarillo, de primera (Oriente)	Quintal	138.75	ND	SO	SO	-	-	-						
Maíz blanco, de primera (Norte)	Quintal	123.44	ND	128.06	136.07	132.50	137.50	137.50	8.02		12.63	6.26%		10.23%
Maíz blanco, de primera (Oriente)	Quintal	125.06	ND	SO	SO	-	-	-						
Maíz blanco, de primera (Sur)	Quintal	119.58	ND	SO	SO	-	-	-						
Maíz blanco, de primera, importado	Quintal	124.74	ND	128.61	136.07	132.50	137.50	137.50	7.46		11.33	5.80%		9.08%
Sorgo blanco, de primera (Oriente)	Quintal	119.47	ND	111.11	121.07	115.00	122.50	122.50	9.96		1.60	8.96%		1.34%

SO = Sin Oferta. ND = No Disponible. El mas frecuente es la moda NTM = No Tiene Moda - = No Aplica

Fuente; Sistema de Información de Mercados -SIM- MAGA/Planeamiento. Precio alto  bajo  Precios al alza  estable  a la baja



## Precio promedio mensual (Quetzales), pagados al mayorista de granos, en mercado La Terminal . Año 2019

Productos	Unidad de Medida	Promedio				Junio 2019			Diferencias			Variación		
		Últimos 5 años	Jun 2018	Mayo 2019	Jun 2019	Mín.	Máx.	Más Frecuente	Jun-Mayo 2019	Jun 2019 - 2018	Junios - Últimos 5	Jun/ Mayo 2019	Jun 2019/2018	Junios / Últimos 5
Arroz oro, de primera	Quintal	301.30	320.00	327.50	327.50	327.50	327.50	327.50	0.00	7.50	26.20	0.00%	2.34%	8.69%
Arroz oro, de segunda	Quintal	281.79	286.25	295.00	295.00	295.00	295.00	295.00	0.00	8.75	13.21	0.00%	3.06%	4.69%
Frijol blanco, de primera	Quintal	553.17	521.63	400.00	400.00	400.00	400.00	400.00	0.00	-121.63	-153.17	0.00%	-23.32%	-27.69%
Frijol blanco, de segunda	Quintal	463.00	SO	355.00	355.00	355.00	355.00	355.00	0.00		-108.00	0.00%		-23.33%
Frijol negro, de primera	Quintal	371.73	348.88	322.50	322.50	322.50	322.50	322.50	0.00	-26.38	-49.23	0.00%	-7.56%	-13.24%
Frijol negro, de segunda	Quintal	354.25	335.00	300.00	300.00	300.00	300.00	300.00	0.00	-35.00	-54.25	0.00%	-10.45%	-15.31%
Frijol rojo, de primera	Quintal	491.85	446.75	413.18	410.00	410.00	410.00	415.00	-3.18	-36.75	-81.85	-0.77%	-8.23%	-16.64%
Frijol rojo, de segunda	Quintal	457.05	342.25	372.50	365.00	365.00	365.00	375.00	-7.50	22.75	-92.05	-2.01%	6.65%	-20.14%
Maíz amarillo, de primera	Quintal	137.80	127.50	140.34	146.97	145.00	147.50	140.00	6.63	19.47	9.18	4.73%	15.27%	6.66%
Maíz amarillo, de segunda	Quintal	136.55	SO	132.84	143.16	137.50	145.00	132.50	10.32		6.61	7.77%		4.84%
Maíz blanco, de primera	Quintal	133.62	131.75	138.07	154.61	145.00	157.50	137.50	16.54	22.86	20.99	11.98%	17.35%	15.71%
Maíz blanco, de primera, importado	Quintal	132.10	124.50	135.57	152.63	145.00	155.00	135.00	17.06	28.13	20.53	12.59%	22.60%	15.54%
Maíz blanco, de segunda	Quintal	126.66	119.88	133.07	145.13	137.50	147.50	132.50	12.06	25.26	18.47	9.07%	21.07%	14.58%
Sorgo blanco, de primera	Quintal	141.17	137.13	126.02	131.84	137.50	147.50	125.00	5.82	-5.28	-9.33	4.62%	-3.85%	-6.61%

SO = Sin Oferta. ND = No Disponible. El mas frecuente es la moda NTM = No Tiene Moda - = No Aplica

Fuente; Sistema de Información de Mercados -SIM- MAGA/Planeamiento. Precio alto  bajo  Precios al alza  estable  a la baja





## Precio promedio mensual (Quetzales), pagados al detallista de granos, en mercado La Terminal . Año 2019

Productos	Unidad de Medida	Promedio				Junio 2019			Diferencias			Variación		
		Últimos 5 años	Jun 2018	Mayo 2019	Jun 2019	Mín.	Máx.	Más Frecuente	Jun-Mayo 2019	Jun 2019 - 2018	Junios - Últimos 5	Jun/ Mayo 2019	Jun 2019/2018	Junios / Últimos 5
Arroz oro, de primera	Libra	4.13	4.00	4.00	4.00	4.00	4.00	4.00	0.00	0.00	-0.13	0.00%	0.00%	-3.07%
Arroz oro, de segunda	Libra	3.63	3.50	3.50	3.50	3.50	3.50	3.50	0.00	0.00	-0.13	0.00%	0.00%	-3.61%
Arroz, grano quebrado 100%	Libra	3.00	3.00	3.00	3.00	3.00	3.00	3.00	0.00	0.00	0.00	0.00%	0.00%	0.00%
Frijol blanco, de primera	Libra	6.69	6.00	6.00	6.00	6.00	6.00	6.00	0.00	0.00	-0.69	0.00%	0.00%	-10.31%
Frijol blanco, de segunda	Libra	5.64	5.00	4.75	4.50	4.50	4.50	4.50	-0.25	-0.50	-1.14	-5.26%	-10.00%	-20.22%
Frijol negro, de primera	Libra	4.91	5.00	5.00	5.00	5.00	5.00	5.00	0.00	0.00	0.09	0.00%	0.00%	1.74%
Frijol negro, de segunda	Libra	4.45	4.00	4.00	4.00	4.00	4.00	4.00	0.00	0.00	-0.45	0.00%	0.00%	-10.16%
Frijol rojo, de primera	Libra	6.46	6.00	6.25	6.00	6.00	6.00	6.00	-0.25	0.00	-0.46	-4.00%	0.00%	-7.06%
Frijol rojo, de segunda	Libra	5.88	5.00	5.00	5.00	5.00	5.00	5.00	0.00	0.00	-0.88	0.00%	0.00%	-14.96%
Maíz amarillo, de primera	Libra	1.83	2.00	2.00	2.00	2.00	2.00	2.00	0.00	0.00	0.17	0.00%	0.00%	9.51%
Maíz amarillo, de segunda	Libra	1.63	1.50	1.50	1.69	1.50	1.75	1.75	0.19	0.19	0.06	12.73%	12.73%	3.83%
Maíz blanco, de primera	Libra	1.53	1.50	1.75	1.95	1.75	2.00	2.00	0.20	0.45	0.42	11.69%	30.30%	27.52%
Maíz blanco, de segunda	Libra	1.49	1.48	1.50	1.68	1.50	1.75	1.75	0.18	0.21	0.19	12.12%	14.02%	13.09%
Sorgo blanco, de primera	Libra	2.03	2.38	2.13	2.25	2.25	2.25	2.25	0.13	-0.13	0.22	5.88%	-5.26%	11.11%

SO = Sin Oferta. ND = No Disponible. El mas frecuente es la moda NTM = No Tiene Moda - = No Aplica

Fuente; Sistema de Información de Mercados -SIM- MAGA/Planeamiento. Precio alto ■ bajo ■ Precios al alza ■ estable ■ a la baja ■



## Precio promedio mensual (Quetzales), pagados al mayorista de nueces, especias y otros granos en mercado La Terminal . Año 2019

Productos	Unidad de Medida	Promedio				Junio 2019			Diferencias			Variación		
		Últimos 5 años	Jun 2018	Mayo 2019	Jun 2019	Mín.	Máx.	Más Frecuente	Jun-Mayo 2019	Jun 2019 - 2018	Junios - Últimos 5	Jun/ Mayo 2019	Jun 2019/2018	Junios / Últimos 5
Achiote seco, sin capsula, de primera	Quintal	555.43	ND	750.00	750.00	750.00	750.00	750.00	0.00		194.57	0.00%		35.03%
Ajonjolí sin descortezar, de primera	Quintal	794.80	ND	700.00	700.00	700.00	700.00	700.00	0.00		-94.80	0.00%		-11.93%
Cacao (Despulpado), seco, de primera	Quintal	1,271.05	ND	950.00	950.00	950.00	950.00	950.00	0.00		-321.05	0.00%		-25.26%
Cebada, de primera	Quintal	469.80	ND	650.00	650.00	650.00	650.00	650.00	0.00		180.20	0.00%		38.36%
Chile Chocolate, seco, de primera	Quintal	2,404.35	ND	2,631.25	2,750.00	2,750.00	2,750.00	2,750.00	118.75		345.65	4.51%		14.38%
Chile Cobanero, seco, de primera	Quintal	2,181.50	ND	3,250.00	3,250.00	3,250.00	3,250.00	3,250.00	0.00		1,068.50	0.00%		48.98%
Haba seca, de primera	Quintal	675.00	ND	700.00	700.00	700.00	700.00	700.00	0.00		25.00	0.00%		3.70%
Maní tostado, con cascara, de primera	Quintal	860.85	ND	737.50	737.50	737.50	737.50	737.50	0.00		-123.35	0.00%		-14.33%
Pepitoria (Seca, con cáscara), de primera	Quintal	SO	ND	SO	SO	-	-	-						
Pepitoria seca, sin descascarar, de primera	Quintal	1,069.20	ND	1,150.00	1,150.00	1,150.00	1,150.00	1,150.00	0.00		80.80	0.00%		7.56%
Pimienta gorda, de primera	Quintal	1,124.25	ND	900.00	1,000.00	1,000.00	1,000.00	1,000.00	100.00		-124.25	11.11%		-11.05%
Rosa Jamaica, de primera, importada	Quintal	1,530.00	ND	1,800.00	1,800.00	1,800.00	1,800.00	1,800.00	0.00		270.00	0.00%		17.65%
Rosa Jamaica, nacional	Quintal	1,820.00	ND	2,000.00	2,000.00	2,000.00	2,000.00	2,000.00	0.00		180.00	0.00%		9.89%
Soya amarilla, de primera	Quintal	483.75	ND	450.00	450.00	450.00	450.00	450.00	0.00		-33.75	0.00%		-6.98%
Soya verde, de primera	Quintal	462.50	ND	500.00	500.00	500.00	500.00	500.00	0.00		37.50	0.00%		8.11%

SO = Sin Oferta. ND = No Disponible. El mas frecuente es la moda NTM = No Tiene Moda - = No Aplica

Fuente; Sistema de Información de Mercados -SIM- MAGA/Planeamiento. Precio alto  bajo  Precios al alza  estable  a la baja





MINISTERIO DE AGRICULTURA,  
GANADERÍA Y ALIMENTACIÓN



# CAPÍTULO 2

---

## Vegetales

---



## Precio promedio mensual (Quetzales), pagados al mayorista de vegetales, en mercado CENMA . Año 2019

Productos	Unidad de Medida	Promedio				Junio 2019			Diferencias			Variación		
		Últimos 5 años	Jun 2018	Mayo 2019	Jun 2019	Mín.	Máx.	Más Frecuente	Jun-Mayo 2019	Jun 2019 - 2018	Junios - Últimos 5	Jun/ Mayo 2019	Jun 2019/2018	Junios / Últimos 5
Apio mediano, de primera	Docena	10.78	ND	12.00	12.14	12.00	13.00	12.00	0.14		1.36	1.19%		12.62%
Brócoli mediano, de primera	Bolsa (2 docenas)	58.26	ND	57.78	80.00	60.00	90.00	80.00	22.22		21.74	38.46%		37.31%
Cebolla con tallo, blanca, mediana, de primera	Manojo (50 unidades)	32.17	ND	42.22	37.50	37.50	37.50	37.50	-4.72		5.33	-11.18%		16.55%
Cebolla seca, amarilla, mediana, de primera	Quintal	180.00	ND	240.00	292.86	250.00	330.00	300.00	52.86		112.86	22.02%		62.70%
Cebolla seca, amarilla, mediana, de primera, importada	Quintal	203.33	ND	SO	SO	-	-	-						
Cebolla seca, blanca, mediana, de primera	Quintal	SO	ND	SO	SO	-	-	-						
Cebolla seca, blanca, mediana, de primera, importada	Quintal	210.43	ND	412.22	397.14	320.00	420.00	400.00	-15.08		186.71	-3.66%		88.72%
Cebolla seca, blanca, mediana, de segunda	Quintal	152.00	ND	374.44	305.00	255.00	320.00	320.00	-69.44		153.00	-18.55%		100.66%
Cebolla seca, blanca, mediana, de segunda, importada	Quintal	166.67	ND	SO	SO	-	-	-						
Cebolla seca, morada, mediana, de primera	Quintal	180.00	ND	337.78	311.43	280.00	340.00	320.00	-26.35		131.43	-7.80%		73.02%
Cebolla seca, morada, mediana, de primera, importada	Quintal	214.78	ND	SO	SO	-	-	-						

SO = Sin Oferta. ND = No Disponible. El mas frecuente es la moda NTM = No Tiene Moda - = No Aplica

Fuente; Sistema de Información de Mercados -SIM- MAGA/Planeamiento. Precio alto  bajo  Precios al alza  estable  a la baja



Continua..... Precio promedio mensual (Quetzales), pagados al mayorista de vegetales,  
en mercado CENMA . Año 2019

Productos	Unidad de Medida	Promedio				Junio 2019			Diferencias			Variación		
		Últimos 5 años	Jun 2018	Mayo 2019	Jun 2019	Mín.	Máx.	Más Frecuente	Jun-Mayo 2019	Jun 2019 - 2018	Junios - Últimos 5	Jun/ Mayo 2019	Jun 2019/2018	Junios / Últimos 5
Chile Jalapeño, grande, de primera	Costal (35 - 40 lb)	111.74	ND	151.39	140.36	122.50	147.50	147.50	-11.03		28.62	-7.29%		25.61%
Chile Jalapeño, mediano, de primera	Costal (35 - 40 lb)	87.39	ND	135.28	123.57	110.00	127.50	127.50	-11.71		36.18	-8.65%		41.40%
Chile Pimiento, grande, de primera	Caja (70 - 80 unidades)	95.65	ND	70.28	66.79	57.50	72.50	72.50	-3.49		-28.87	-4.97%		-30.18%
Chile Pimiento, mediano, de primera	Caja (100 - 150 unidades)	74.24	ND	60.00	57.14	47.50	62.50	62.50	-2.86		-17.10	-4.76%		-23.03%
Coliflor mediana, de primera	Bolsa (12 unidades)	39.35	ND	40.83	47.14	40.00	55.00	42.50	6.31		7.80	15.45%		19.81%
Ejote Chino	Costal (40 lb)	65.00	ND	73.33	94.29	80.00	110.00	80.00	20.95		29.29	28.57%		45.05%
Ejote criollo, de primera	Costal (40 lb)	70.87	ND	SO	SO	-	-	-						
Güicoy sazón, mediano, de primera	Red 15 a 18 unidades	77.33	ND	132.22	124.64	122.50	127.50	122.50	-7.58		47.31	-5.73%		61.18%
Güisquil mediano, de primera	Ciento	99.69	ND	57.50	117.50	52.50	175.00	125.00	60.00		17.81	104.35%		17.87%
Lechuga repollada, mediana, de primera	Caja (24 - 26 unidades)	32.83	ND	26.67	28.93	25.00	30.00	30.00	2.26		-3.90	8.48%		-11.87%
Papa larga, lavada, grande, de primera	Quintal	176.25	ND	220.00	250.00	220.00	280.00	NT	30.00		73.75	13.64%		41.84%

SO = Sin Oferta. ND = No Disponible. El mas frecuente es la moda NTM = No Tiene Moda - = No Aplica

Fuente; Sistema de Información de Mercados -SIM- MAGA/Planeamiento. Precio alto  bajo  Precios al alza  estable  a la baja



Continua..... Precio promedio mensual (Quetzales), pagados al mayorista de vegetales,  
en mercado CENMA . Año 2019

Productos	Unidad de Medida	Promedio				Junio 2019			Diferencias			Variación		
		Últimos 5 años	Jun 2018	Mayo 2019	Jun 2019	Mín.	Máx.	Más Frecuente	Jun-Mayo 2019	Jun 2019 - 2018	Junios - Últimos 5	Jun/ Mayo 2019	Jun 2019/2018	Junios / Últimos 5
Papa Loman, lavada, grande, de primera	Quintal	200.00	ND	306.67	316.43	285.00	335.00	335.00	9.76		116.43	3.18%		58.21%
Papa Loman, lavada, mediana, de primera	Quintal	126.96	ND	197.22	190.00	190.00	190.00	190.00	-7.22		63.04	-3.66%		49.66%
Papa Loman, lavada, pequeña, de primera	Quintal	80.00	ND	158.89	160.00	160.00	160.00	160.00	1.11		80.00	0.70%		100.00%
Papa redonda, lavada, grande, de primera	Quintal	169.57	ND	220.00	257.14	220.00	280.00	260.00	37.14		87.58	16.88%		51.65%
Papa redonda, sin lavar, grande, de primera	Quintal	149.57	ND	200.00	237.14	200.00	260.00	240.00	37.14		87.58	18.57%		58.55%
Pepino mediano, de primera	Costal (60 - 70 unidades)	42.60	ND	69.72	62.86	62.50	65.00	62.50	-6.87		20.25	-9.85%		47.54%
Rábano mediano, de primera	Caja (200 - 250 unidades)	31.96	ND	30.83	28.93	27.50	32.50	27.50	-1.90		-3.03	-6.18%		-9.48%
Remolacha, mediana, de primera	Red (4 - 5 docenas)	24.90	ND	23.33	26.43	22.50	27.50	27.50	3.10		1.53	13.27%		6.16%
Repollo blanco, mediano	Red (12 - 15 unidades)	32.17	ND	39.17	46.43	40.00	50.00	45.00	7.26		14.25	18.54%		44.31%
Tomate de cocina, grande, de primera	Caja (45 - 50 lb)	116.25	ND	111.67	100.14	90.00	107.50	105.00	-11.52		-16.11	-10.32%		-13.86%
Tomate de cocina, mediano, de primera	Caja (45 - 50 lb)	91.30	ND	98.33	84.64	72.50	92.50	87.50	-13.69		-6.66	-13.92%		-7.30%
Zanahoria mediana, de primera	Bolsa (5 - 6 docenas)	29.13	ND	34.17	34.64	32.50	35.00	35.00	0.48		5.51	1.39%		18.92%

SO = Sin Oferta. ND = No Disponible. El mas frecuente es la moda NTM = No Tiene Moda - = No Aplica

Fuente; Sistema de Información de Mercados -SIM- MAGA/Planeamiento. Precio alto  bajo  Precios al alza  estable  a la baja





## Precio promedio mensual (Quetzales), pagados al mayorista de vegetales, en mercado La Terminal . Año 2019

Productos	Unidad de Medida	Promedio				Junio 2019			Diferencias			Variación		
		Últimos 5 años	Jun 2018	Mayo 2019	Jun 2019	Mín.	Máx.	Más Frecuente	Jun-Mayo 2019	Jun 2019 - 2018	Junios - Últimos 5	Jun/ Mayo 2019	Jun 2019/2018	Junios / Últimos 5
Ajo blanco, mediano, de primera	Mazo (20 trenzas)	43.33	45.00	47.50	47.50	47.50	47.50	47.50	0.00	2.50	4.17	0.00%	5.56%	9.62%
Apio mediano, de primera	Docena	13.11	14.25	12.00	12.25	12.00	14.00	12.00	0.25	-2.00	-0.86	2.08%	-14.04%	-6.57%
Arveja china, revuelta, de primera	Costal (40 lb)	79.79	91.25	80.00	80.00	80.00	80.00	80.00	0.00	-11.25	0.21	0.00%	-12.33%	0.26%
Arveja dulce en grano	Arroba	SO	SO	140.57	SO	-	-	-						
Brócoli mediano, de primera	Bolsa (2 docenas)	58.47	64.50	62.50	80.56	60.00	100.00	60.00	18.06	16.06	22.08	28.89%	24.89%	37.77%
Cebolla con tallo, blanca, mediana, de primera	Manojo (50 unidades)	31.18	35.00	42.50	37.50	37.50	37.50	37.50	-5.00	2.50	6.32	-11.76%	7.14%	20.27%
Cebolla seca, amarilla, mediana, de primera	Quintal	192.40	180.00	248.64	296.67	240.00	320.00	320.00	48.03	116.67	104.27	19.32%	64.81%	54.19%
Cebolla seca, amarilla, mediana, de primera, importada	Quintal	174.85	197.50	SO	SO	-	-	-						
Cebolla seca, blanca, mediana, de primera	Quintal	140.00	SO	SO	SO	-	-	-						
Cebolla seca, blanca, mediana, de primera, importada	Quintal	214.72	246.00	431.91	403.89	330.00	440.00	440.00	-28.02	157.89	189.17	-6.49%	64.18%	88.10%
Cebolla seca, blanca, mediana, de segunda	Quintal	160.72	180.00	393.18	302.22	260.00	320.00	320.00	-90.96	122.22	141.50	-23.13%	67.90%	88.04%
Cebolla seca, blanca, mediana, de segunda, importada	Quintal	138.08	SO	SO	SO	-	-	-						
Cebolla seca, morada, mediana, de primera	Quintal	184.48	180.00	353.18	315.00	300.00	330.00	320.00	-38.18	135.00	130.52	-10.81%	75.00%	70.75%
Cebolla seca, morada, mediana, de primera, importada	Quintal	200.00	200.00	SO	SO	-	-	-						

Fuente; Sistema de Información de Mercados -SIM- MAGA/Planeamiento. Precio alto  bajo  Precios al alza  estable  a la baja



Continua..... Precio promedio mensual (Quetzales), pagados al mayorista de vegetales,  
en mercado La Terminal . Año 2019

Productos	Unidad de Medida	Promedio				Junio 2019			Diferencias			Variación		
		Últimos 5 años	Jun 2018	Mayo 2019	Jun 2019	Mín.	Máx.	Más Frecuente	Jun-Mayo 2019	Jun 2019 - 2018	Junios - Últimos 5	Jun/ Mayo 2019	Jun 2019/2018	Junios / Últimos 5
Chile Jalapeño, grande, de primera	Costal (35 - 40 lb)	94.35	92.63	150.45	145.00	122.50	157.50	157.50	-5.45	52.38	50.65	-3.63%	56.55%	53.68%
Chile Jalapeño, mediano, de primera	Costal (35 - 40 lb)	71.78	74.25	132.39	127.08	107.50	137.50	137.50	-5.30	52.83	55.30	-4.01%	71.16%	77.03%
Chile Pimiento, grande, de primera	Caja (70 - 80 unidades)	102.60	107.63	69.43	64.03	52.50	72.50	72.50	-5.40	-43.60	-38.58	-7.78%	-40.51%	-37.60%
Chile Pimiento, mediano, de primera	Caja (100 - 150 unidades)	81.67	86.25	59.89	54.03	42.50	62.50	62.50	-5.86	-32.22	-27.64	-9.78%	-37.36%	-33.84%
Cilantro de primera	Red (100 manojos)	303.51	286.25	280.00	280.00	280.00	280.00	280.00	0.00	-6.25	-23.51	0.00%	-2.18%	-7.75%
Coliflor mediana, de primera	Bolsa (12 unidades)	38.78	41.88	42.27	51.39	42.50	62.50	42.50	9.12	9.51	12.60	21.57%	22.72%	32.50%
Ejote Chino	Costal (40 lb)	74.84	90.13	63.64	88.89	50.00	110.00	110.00	25.25	-1.24	14.05	39.68%	-1.37%	18.77%
Ejote criollo, de primera	Costal (40 lb)	85.74	108.25	73.64	98.89	60.00	120.00	120.00	25.25	-9.36	13.15	34.29%	-8.65%	15.34%
Ejote francés, de primera	Costal (40 lb)	77.95	108.50	73.64	98.89	60.00	120.00	120.00	25.25	-9.61	20.94	34.29%	-8.86%	26.86%
Güicoy sazón, mediano, de primera	Red 15 a 18 unidades	100.90	107.00	125.23	126.67	122.50	137.50	127.50	1.44	19.67	25.77	1.15%	18.38%	25.54%
Güisquil mediano, de primera	Ciento	98.19	85.00	62.39	108.19	62.50	147.50	125.00	45.81	23.19	10.00	73.43%	27.29%	10.18%
Hierba buena, de primera	Red (100 manojos)	269.36	267.50	250.00	250.00	250.00	250.00	250.00	0.00	-17.50	-19.36	0.00%	-6.54%	-7.19%
Lechuga repollada, mediana, de primera	Caja (24 - 26 unidades)	36.18	32.25	27.73	28.33	27.50	30.00	27.50	0.61	-3.92	-7.85	2.19%	-12.14%	-21.69%
Loroco de primera	Quintal	1,160.00	950.00	1,650.00	1,477.78	800.00	2,000.00	1,800.00	-172.22	527.78	317.78	-10.44%	55.56%	27.39%
Papa larga, lavada, grande, de primera	Quintal	182.14	150.00	245.45	260.00	260.00	260.00	260.00	14.55	110.00	77.86	5.93%	73.33%	42.75%

SO = Sin Oferta. ND = No Disponible. El mas frecuente es la moda NTM = No Tiene Moda - = No Aplica

Fuente; Sistema de Información de Mercados -SIM- MAGA/Planeamiento. Precio alto  bajo  Precios al alza  estable  a la baja



## Continua..... Precio promedio mensual (Quetzales), pagados al mayorista de vegetales, en mercado La Terminal . Año 2019

Productos	Unidad de Medida	Promedio				Junio 2019			Diferencias			Variación		
		Últimos 5 años	Jun 2018	Mayo 2019	Jun 2019	Mín.	Máx.	Más Frecuente	Jun-Mayo 2019	Jun 2019 - 2018	Junios - Últimos 5	Jun/ Mayo 2019	Jun 2019/2018	Junios / Últimos 5
Papa Loman, lavada, grande, de primera	Quintal	179.44	153.50	319.32	324.31	292.50	355.00	335.00	4.99	170.81	144.86	1.56%	#####	80.73%
Papa Loman, lavada, mediana, de primera	Quintal	151.32	131.88	202.05	196.11	185.00	205.00	195.00	-5.93	64.24	44.79	-2.94%	48.71%	29.60%
Papa Loman, lavada, pequeña, de primera	Quintal	102.99	95.00	158.86	163.89	160.00	170.00	165.00	5.03	68.89	60.90	3.16%	72.51%	59.14%
Papa redonda, lavada, grande, de primera	Quintal	169.51	144.00	249.23	274.44	260.00	280.00	280.00	25.21	130.44	104.93	10.12%	90.59%	61.90%
Papa redonda, sin lavar, grande, de primera	Quintal	149.17	124.00	229.23	254.44	240.00	260.00	260.00	25.21	130.44	105.28	11.00%	#####	70.58%
Pepino mediano, de primera	Costal (60 - 70 unidades)	61.39	70.00	68.86	62.72	57.50	66.00	62.50	-6.14	-7.28	1.33	-8.92%	-10.40%	2.17%
Rábano mediano, de primera	Caja (200 - 250 unidades)	35.28	34.00	27.73	28.89	27.50	32.50	27.50	1.16	-5.11	-6.39	4.19%	-15.03%	-18.11%
Remolacha, mediana, de primera	Red (4 - 5 docenas)	26.94	31.25	24.43	26.67	25.00	30.00	25.00	2.23	-4.58	-0.28	9.15%	-14.67%	-1.03%
Repollo blanco, mediano	Red (12 - 15 unidades)	30.90	27.50	39.55	49.72	37.50	57.50	50.00	10.18	22.22	18.82	25.73%	80.81%	60.90%
Tomate de cocina, grande, de primera	Caja (45 - 50 lb)	107.94	109.98	109.95	97.36	87.50	110.00	95.00	-12.59	-12.61	-10.58	-11.45%	-11.47%	-9.80%
Tomate de cocina, mediano, de primera	Caja (45 - 50 lb)	88.09	94.85	95.73	80.69	72.50	95.00	72.50	-15.03	-14.16	-7.40	-15.70%	-14.92%	-8.40%
Tomate Manzano, mediano, de primera	Caja (140 - 170 unidades)	101.32	98.50	90.34	87.64	82.50	90.00	90.00	-2.70	-10.86	-13.68	-2.99%	-11.03%	-13.51%
Yuca entera, mediana, de primera	Red (75 - 80 unidades)	93.30	91.00	100.00	98.89	95.00	100.00	100.00	-1.11	7.89	5.59	-1.11%	8.67%	5.99%
Zanahoria mediana, de primera	Bolsa (5 - 6 docenas)	35.69	34.00	34.09	33.33	32.50	35.00	32.50	-0.76	-0.67	-2.35	-2.22%	-1.96%	-6.60%
Zanahoria mediana, de primera, sin hojas	Bolsa (7 - 10 docenas)	52.45	59.50	53.75	53.61	52.50	57.50	52.50	-0.14	-5.89	1.16	-0.26%	-9.90%	2.22%

SO = Sin Oferta. ND = No Disponible. El mas frecuente es la moda NTM = No Tiene Moda - = No Aplica

Fuente; Sistema de Información de Mercados -SIM- MAGA/Planeamiento. Precio alto  bajo  Precios al alza  estable  a la baja





## Precio promedio mensual (Quetzales), pagados al detallista de vegetales, en mercado La Terminal . Año 2019

Productos	Unidad de Medida	Promedio				Junio 2019			Diferencias			Variación		
		Últimos 5 años	Jun 2018	Mayo 2019	Jun 2019	Mín.	Máx.	Más Frecuente	Jun-Mayo 2019	Jun 2019 - 2018	Junios - Últimos 5	Jun/ Mayo 2019	Jun 2019/2018	Junios / Últimos 5
Ajo blanco, mediano, de primera	Trenza (3 cabezas)	3.11	3.50	2.75	2.75	2.75	2.75	2.75	0.00	-0.75	-0.36	0.00%	-21.43%	-11.56%
Apio mediano, de primera	Unidad	2.94	3.17	2.49	3.35	2.50	4.00	2.50	0.86	0.18	0.41	34.50%	5.70%	13.95%
Arveja china, revuelta, de primera	Libra	2.71	2.50	3.00	3.28	3.00	3.50	3.50	0.28	0.78	0.57	9.26%	31.11%	20.91%
Arveja dulce en grano	Libra	7.83	8.00	8.66	8.69	7.50	11.00	8.50	0.04	0.69	0.87	0.41%	8.68%	11.07%
Brócoli mediano, de primera	Unidad	3.59	4.00	3.74	4.88	3.75	6.50	3.75	1.14	0.88	1.28	30.40%	21.88%	35.65%
Cebolla con tallo, blanca, mediana, de primera	Manojo (10 unidades)	7.67	9.00	10.00	10.00	10.00	10.00	10.00	0.00	1.00	2.33	0.00%	11.11%	30.35%
Cebolla seca, amarilla, mediana, de primera	Libra	2.91	2.63	3.50	3.72	3.50	4.00	3.50	0.22	1.10	0.82	6.35%	41.80%	28.08%
Cebolla seca, amarilla, mediana, de primera, importada	Libra	2.82	2.63	SO	SO	-	-	-						
Cebolla seca, blanca, mediana, de primera	Libra	2.95	3.00	4.35	SO	-	-	-						
Cebolla seca, blanca, mediana, de primera, importada	Libra	3.16	3.00	5.01	5.00	5.00	5.00	5.00	-0.01	2.00	1.84	-0.23%	66.67%	58.05%
Cebolla seca, blanca, mediana, de segunda	Libra	2.60	2.50	3.63	3.67	3.00	4.00	4.00	0.04	1.17	1.07	1.15%	46.67%	41.20%
Cebolla seca, blanca, mediana, de segunda, importada	Libra	2.46	SO	SO	4.00	4.00	4.00	4.00			1.54			62.71%
Cebolla seca, morada, mediana, de primera	Libra	3.16	3.00	4.36	4.00	4.00	4.00	4.00	-0.36	1.00	0.84	-8.33%	33.33%	26.42%
Cebolla seca, morada, mediana, de primera, importada	Libra	3.02	3.00	SO	SO	-	-	-						
Chile Jalapeño, grande, de primera	Libra	4.62	4.00	4.95	5.00	5.00	5.00	5.00	0.05	1.00	0.38	0.92%	25.00%	8.25%

SO = Sin Oferta. ND = No Disponible. El mas frecuente es la moda NTM = No Tiene Moda - = No Aplica

Fuente; Sistema de Información de Mercados -SIM- MAGA/Planeamiento. Precio alto ■ bajo ■ Precios al alza ■ estable ■ a la baja ■



## Continua..... Precio promedio mensual (Quetzales), pagados al detallista de vegetales, en mercado La Terminal . Año 2019

Productos	Unidad de Medida	Promedio				Junio 2019			Diferencias			Variación		
		Últimos 5 años	Jun 2018	Mayo 2019	Jun 2019	Mín.	Máx.	Más Frecuente	Jun-Mayo 2019	Jun 2019 - 2018	Junios - Últimos 5	Jun/ Mayo 2019	Jun 2019/2018	Junios / Últimos 5
Chile Jalapeño, mediano, de primera	Libra	3.32	3.00	3.95	4.00	4.00	4.00	4.00	0.05	1.00	0.68	1.15%	33.33%	20.57%
Chile Pimiento, grande, de primera	Unidad	2.13	2.08	2.09	2.00	2.00	2.00	2.00	-0.09	-0.08	-0.13	-4.35%	-4.00%	-6.23%
Chile Pimiento, mediano, de primera	Unidad	1.63	1.58	1.20	1.00	1.00	1.00	1.00	-0.20	-0.58	-0.63	-16.98%	-36.84%	-38.76%
Chile Serrano, de primera	Libra	5.04	5.00	5.00	5.00	5.00	5.00	5.00	0.00	0.00	-0.04	0.00%	0.00%	-0.74%
Cilantro de primera	Manojo	4.85	4.00	4.00	4.33	4.00	5.00	4.00	0.33	0.33	-0.51	8.33%	8.33%	-10.58%
Coliflor mediana, de primera	Unidad	5.44	5.00	6.50	7.56	6.50	8.50	7.50	1.06	2.56	2.12	16.24%	51.11%	38.95%
Ejote Chino	Libra	2.51	2.92	2.45	3.25	2.00	4.00	4.00	0.80	0.33	0.74	32.41%	11.43%	29.34%
Ejote criollo, de primera	Libra	3.00	3.42	2.68	4.03	2.50	5.00	5.00	1.35	0.61	1.03	50.19%	17.89%	34.26%
Ejote francés, de primera	Libra	2.99	3.42	2.68	3.97	2.50	5.00	5.00	1.29	0.56	0.98	48.12%	16.26%	32.75%
Güicoy sazón, mediano, de primera	Unidad	10.16	12.00	10.00	10.61	10.00	12.00	10.00	0.61	-1.39	0.45	6.11%	-11.57%	4.48%
Güisquil mediano, de primera	Mano (5 unidades)	7.65	7.00	7.86	11.83	8.00	18.00	8.00	3.97	4.83	4.18	50.48%	69.05%	54.64%
Hierba buena, de primera	Manojo	3.24	2.79	3.00	3.00	3.00	3.00	3.00	0.00	0.21	-0.24	0.00%	7.46%	-7.51%
Lechuga repollada, mediana, de primera	Unidad	2.78	3.00	3.44	3.25	3.25	3.25	3.25	-0.19	0.25	0.47	-5.61%	8.33%	16.85%
Loroco de primera	Libra	18.59	15.00	20.64	18.97	10.00	25.00	25.00	-1.66	3.97	0.38	-8.06%	26.48%	2.04%
Papa larga, lavada, grande, de primera	Libra	2.71	2.50	2.89	3.25	3.25	3.25	3.25	0.36	0.75	0.54	12.60%	30.00%	19.88%

SO = Sin Oferta. ND = No Disponible. El mas frecuente es la moda NTM = No Tiene Moda - = No Aplica

Fuente; Sistema de Información de Mercados -SIM- MAGA/Planeamiento. Precio alto  bajo  Precios al alza  estable  a la baja



## Continua..... Precio promedio mensual (Quetzales), pagados al detallista de vegetales, en mercado La Terminal . Año 2019

Productos	Unidad de Medida	Promedio				Junio 2019			Diferencias			Variación		
		Últimos 5 años	Jun 2018	Mayo 2019	Jun 2019	Mín.	Máx.	Más Frecuente	Jun-Mayo 2019	Jun 2019 - 2018	Junios - Últimos 5	Jun/ Mayo 2019	Jun 2019/2018	Junios / Últimos 5
Papa Loman, lavada, grande, de primera	Libra	3.10	2.63	4.01	4.25	4.00	5.00	4.00	0.24	1.63	1.15	5.95%	61.90%	37.03%
Papa Loman, lavada, mediana, de primera	Libra	2.60	2.13	3.23	3.25	3.00	3.75	3.25	0.02	1.13	0.65	0.70%	52.94%	24.92%
Papa Loman, lavada, pequeña, de primera	Libra	1.97	2.00	2.00	2.38	2.00	2.75	2.50	0.38	0.38	0.41	18.75%	18.75%	20.63%
Papa redonda, lavada, grande, de primera	Libra	3.07	3.00	2.73	3.36	3.00	3.50	3.50	0.63	0.36	0.29	23.08%	12.04%	9.43%
Papa redonda, sin lavar, grande, de primera	Libra	2.61	2.50	2.23	3.08	2.50	3.50	3.50	0.85	0.58	0.47	38.22%	23.33%	18.13%
Pepino mediano, de primera	Unidad	2.31	2.58	2.06	2.00	2.00	2.00	2.00	-0.06	-0.58	-0.31	-2.76%	-22.58%	-13.51%
Rábano mediano, de primera	Manojo (10 unidades)	2.45	2.50	2.50	2.50	2.50	2.50	2.50	0.00	0.00	0.05	0.00%	0.00%	1.91%
Remolacha, mediana, de primera	Docena	7.42	10.00	8.00	9.44	8.00	10.00	10.00	1.44	-0.56	2.02	18.06%	-5.56%	27.25%
Repollo blanco, mediano	Unidad	5.18	5.00	6.14	7.00	6.50	7.50	7.50	0.86	2.00	1.82	14.07%	40.00%	35.14%
Tomate de cocina, grande, de primera	Libra	3.35	3.67	3.51	3.22	3.00	3.50	3.25	-0.29	-0.44	-0.13	-8.23%	-12.12%	-3.86%
Tomate de cocina, mediano, de primera	Libra	2.79	3.00	2.89	2.42	2.00	2.75	2.50	-0.47	-0.58	-0.37	-16.27%	-19.44%	-13.35%
Tomate Manzano, mediano, de primera	Unidad	1.96	2.50	2.00	2.00	2.00	2.00	2.00	0.00	-0.50	0.04	0.00%	-20.00%	2.20%
Yuca entera, mediana, de primera.	Unidad	3.52	3.75	2.75	2.75	2.75	2.75	2.75	0.00	-1.00	-0.77	0.00%	-26.67%	-21.78%
Zanahoria mediana, de primera	Docena	9.53	12.00	12.00	12.00	12.00	12.00	12.00	0.00	0.00	2.47	0.00%	0.00%	25.90%
Zanahoria mediana, de primera, sin hojas	Docena	8.23	8.00	10.00	9.97	9.50	10.00	10.00	-0.03	1.97	1.74	-0.28%	24.65%	21.16%

SO = Sin Oferta. ND = No Disponible. El mas frecuente es la moda NTM = No Tiene Moda - = No Aplica

Fuente; Sistema de Información de Mercados -SIM- MAGA/Planeamiento. Precio alto  bajo  Precios al alza  estable  a la baja







MINISTERIO DE AGRICULTURA,  
GANADERÍA Y ALIMENTACIÓN



# CAPÍTULO 3

---

## Frutas

---

## Precio promedio mensual (Quetzales), pagados al mayorista de frutas, en mercado CENMA . Año 2019

Productos	Unidad de Medida	Promedio				Junio 2019			Diferencias			Variación		
		Ultimos 5 años	Jun 2018	Mayo 2019	Jun 2019	Mín.	Máx.	Más Frecuente	Jun-Mayo 2019	Jun 2019 - 2018	Junios - Últimos 5	Jun/ Mayo 2019	Jun 2019/2018	Junios / Últimos 5
Aguacate Booth, grande, de primera	Ciento	-	-	200.00	200.00	200.00	200.00	200.00	0.00			0.00%		
Aguacate criollo, grande, de primera	Ciento	246.14	-	197.50	242.86	225.00	275.00	225.00	45.36		-3.28	22.97%		-1.33%
Aguacate Hass, mediano	Ciento	202.78	-	200.00	200.00	200.00	200.00	200.00	0.00		-2.78	0.00%		-1.37%
Aguacate Hass, mediano, de primera	Caja (35 - 40 unidades)	105.00	-	-	-	-	-	-						
Aguacate Hass, mediano, de primera, importado	Caja (35 - 40 unidades)	120.23	-	137.50	142.86	120.00	160.00	160.00	5.36		22.63	3.90%		18.82%
Banano criollo, mediano, de primera	Quintal	100.00	-	100.00	100.00	100.00	100.00	100.00	0.00		0.00	0.00%		0.00%
Banano de exportación, mediano, de primera	Caja (100 - 105 unidades)	42.05	-	45.00	45.00	45.00	45.00	45.00	0.00		2.95	0.00%		7.03%
Durazno blanco, mediano, de primera	Ciento	-	-	-	-	-	-	-						
Fresa mediana, de primera	Caja (35 - 40 lb)	-	-	100.00	100.00	100.00	100.00	100.00	0.00			0.00%		
Limón criollo, mediano, de primera	Millar	211.36	-	293.75	221.43	200.00	250.00	200.00	-72.32		10.06	-24.62%		4.76%
Limón Persa, mediano, de primera	Millar	495.45	-	681.25	339.29	300.00	400.00	300.00	-341.96		-156.17	-50.20%		-31.52%
Mandarina criolla, mediana, de primera	Ciento	-	-	-	-	-	-	-						
Mandarina mexicana, mediana, de primera	Caja (250 unidades)	-	-	-	-	-	-	-						

SO = Sin Oferta. ND = No Disponible. El mas frecuente es la moda NTM = No Tiene Moda - = No Aplica

Fuente; Sistema de Información de Mercados -SIM- MAGA/Planeamiento. Precio alto  bajo  Precios al alza  estable  a la baja



## Continua..... Precio promedio mensual (Quetzales), pagados al mayorista de frutas, en mercado CENMA . Año 2019

Productos	Unidad de Medida	Promedio				Junio 2019			Diferencias			Variación		
		Últimos 5 años	Jun 2018	Mayo 2019	Jun 2019	Mín.	Máx.	Más Frecuente	Jun-Mayo 2019	Jun 2019 - 2018	Junios - Últimos 5	Jun/ Mayo 2019	Jun 2019/2 018	Junios / Últimos 5
Mango pashte, mediano, de primera	Ciento	-	-	160.63	140.00	140.00	140.00	140.00	-20.63			-12.84%		
Mango Tommy Atkins, mediano, de primera	Ciento	103.64	-	110.00	110.00	110.00	110.00	110.00	0.00		6.36	0.00%		6.14%
Melocotón mediano, de primera	Ciento	-	-	-	-	-	-	-						
Melón Cantaloupe, mediano, de primera	Ciento	581.82	-	475.00	535.71	450.00	600.00	600.00	60.71		-46.10	12.78%		-7.92%
Mora mediana, de primera	Caja (34 - 38 lb)	-	-	-	-	-	-	-						
Naranja Piña (Azucarona), mediana, de primera	Ciento	48.46	-	46.88	50.00	50.00	50.00	50.00	3.13		1.54	6.67%		3.17%
Naranja Valencia, mediana, de primera	Ciento	78.86	-	80.00	80.00	80.00	80.00	80.00	0.00		1.14	0.00%		1.44%
Papaya Tainung, mediana, de primera	Caja (12 - 13 unidades)	81.82	-	88.13	80.36	72.50	85.00	85.00	-7.77		-1.46	-8.81%		-1.79%
Piña mediana, de primera	Ciento	459.09	-	500.00	500.00	500.00	500.00	500.00	0.00		40.91	0.00%		8.91%
Pitahaya mediana, de primera	Ciento	-	-	-	-	-	-	-						
Plátano grande, de primera	Ciento	115.91	-	120.00	120.00	120.00	120.00	120.00	0.00		4.09	0.00%		3.53%
Plátano mediano, de primera	Ciento	91.82	-	95.00	95.00	95.00	95.00	95.00	0.00		3.18	0.00%		3.47%
Rambután mediano, de primera	Ciento	-	-	40.00	40.00	40.00	40.00	40.00	0.00			0.00%		
Sandia redonda, mediana, de primera	Ciento	640.91	-	800.00	942.86	800.00	1,050.00	1,050.00	142.86		301.95	17.86%		47.11%
Uva roja, importada, de primera	Caja (22 lb)	241.14	-	235.00	230.00	230.00	230.00	230.00	-5.00		-11.14	-2.13%		-4.62%

SO = Sin Oferta. ND = No Disponible. El mas frecuente es la moda NTM = No Tiene Moda - = No Aplica

Fuente; Sistema de Información de Mercados -SIM- MAGA/Planeamiento. Precio alto  bajo  Precios al alza  estable  a la baja





## Precio promedio mensual (Quetzales), pagados al mayorista de frutas, en mercado La Terminal . Año 2019

Productos	Unidad de Medida	Promedio				Junio 2019			Diferencias			Variación		
		Últimos 5 años	Jun 2018	Mayo 2019	Jun 2019	Mín.	Máx.	Más Frecuente	Jun-Mayo 2019	Jun 2019 - 2018	Junios - Últimos 5	Jun/ Mayo 2019	Jun 2019/2018	Junios / Últimos 5
Aguacate Booth, grande, de primera	Ciento	197.64	213.68	201.32	178.47	175.00	200.00	175.00	-22.84	-35.21	-19.17	-11.35%	-16.48%	-9.70%
Aguacate criollo, grande, de primera	Ciento	223.15	270.00	180.91	231.39	200.00	250.00	225.00	50.48	-38.61	8.23	27.90%	-14.30%	3.69%
Aguacate Hass, mediano	Ciento	202.34	203.95	197.16	210.69	200.00	225.00	212.50	13.54	6.75	8.35	6.87%	3.31%	4.13%
Aguacate Hass, mediano, de primera, importado	Caja (35 - 40 unidades)	117.04	122.76	134.09	134.44	110.00	160.00	160.00	0.35	11.68	17.41	0.26%	9.52%	14.87%
Banano criollo, mediano, de primera	Quintal	100.21	100.00	100.00	100.00	100.00	100.00	100.00	0.00	0.00	-0.21	0.00%	0.00%	-0.21%
Banano de exportación, mediano, de primera	Caja (100 - 105 unidades)	44.30	45.00	45.45	45.00	45.00	45.00	45.00	-0.45	0.00	0.70	-1.00%	0.00%	1.59%
Coco verde, mediano, de primera	Ciento	227.54	242.63	279.55	300.00	300.00	300.00	300.00	20.45	57.37	72.46	7.32%	23.64%	31.85%
Durazno blanco, mediano, de primera	Ciento	90.42	125.00	SO	SO	-	-	-						
Fresa mediana, de primera	Caja (35 - 40 lb)	87.14	90.00	103.18	90.28	80.00	100.00	100.00	-12.90	0.28	3.14	-12.51%	0.31%	3.60%
Limón criollo, mediano, de primera	Millar	151.11	150.00	265.91	162.50	150.00	200.00	150.00	-103.41	12.50	11.39	-38.89%	8.33%	7.54%
Limón Persa, mediano, de primera	Millar	292.76	252.63	621.59	291.67	250.00	375.00	250.00	-329.92	39.04	-1.09	-53.08%	15.45%	-0.37%
Mandarina criolla, mediana, de primera	Ciento	SO	SO	SO	SO	-	-	-						
Mandarina mexicana, mediana, de primera	Caja (250 unidades)	SO	SO	SO	SO	-	-	-						
Mango pashte, mediano, de primera	Ciento	116.50	123.95	132.84	130.00	105.00	150.00	150.00	-2.84	6.05	13.50	-2.14%	4.88%	11.59%
Mango Tommy Atkins, mediano, de primera	Ciento	77.55	80.53	104.09	123.33	65.00	200.00	135.00	19.24	42.81	45.78	18.49%	53.16%	59.04%
Manzana Ana, mediana, de primera	Quintal	234.58	235.00	SO	SO	-	-	-						

SO = Sin Oferta. ND = No Disponible. El mas frecuente es la moda NTM = No Tiene Moda - = No Aplica

Fuente; Sistema de Información de Mercados -SIM- MAGA/Planeamiento. Precio alto  bajo  Precios al alza  estable  a la baja



Continua..... Precio promedio mensual (Quetzales), pagados al mayorista de frutas,  
en mercado La Terminal . Año 2019

Productos	Unidad de Medida	Promedio				Junio 2019			Diferencias			Variación		
		Últimos 5 años	Jun 2018	May 2019	Jun 2019	Mín	Máx	Más Frecuente	Jun-Mayo 2019	Jun 2019 - 2018	Junios - Ultimos 5	Jun/ Mayo 2019	Jun 2019/2018	Junios / Ultimos 5
Manzana del Prado, mediana, de primera	Quintal	205.15	220.00	222.22	191.94	175.00	200.00	200.00	-30.28	-28.06	-13.20	-13.63%	-12.75%	-6.44%
Manzana Winter, mediana, de primera	Quintal	196.11	SO	SO	SO	-	-	-						
Melocotón mediano, de primera	Ciento	131.09	145.00	SO	140.00	130.00	145.00	145.00		-5.00	8.91		-3.45%	6.80%
Melón Cantaloupe, mediano, de primera	Ciento	465.03	440.79	361.36	463.89	375.00	600.00	375.00	102.53	23.10	-1.14	28.37%	5.24%	-0.24%
Mora mediana, de primera	Caja (34 - 38 lb)	72.75	80.26	76.67	70.00	50.00	95.00	65.00	-6.67	-10.26	-2.75	-8.70%	-12.79%	-3.78%
Naranja Piña (Azucarona), mediana, de primera	Ciento	36.41	SO	40.80	38.33	30.00	55.00	30.00	-2.46		1.92	-6.04%		5.28%
Naranja Valencia, mediana, de primera	Ciento	73.98	100.53	75.53	65.00	60.00	70.00	70.00	-10.53	-35.53	-8.98	-13.94%	-35.34%	-12.14%
Papaya criolla, mediana, de primera	Ciento	694.62	857.89	800.00	813.89	800.00	850.00	800.00	13.89	-44.01	119.27	1.74%	-5.13%	17.17%
Papaya Tainung, mediana, de primera	Caja (12 - 13 unidades)	77.93	74.74	85.91	67.92	62.50	80.00	65.00	-17.99	-6.82	-10.01	-20.94%	-9.13%	-12.85%
Piña mediana, de primera	Ciento	362.58	352.63	443.18	425.00	375.00	500.00	375.00	-18.18	72.37	62.42	-4.10%	20.52%	17.22%
Pitahaya mediana, de primera	Ciento	297.00	300.00	SO	387.50	350.00	400.00	400.00		87.50	90.50		29.17%	30.47%
Plátano grande, de primera	Ciento	118.45	140.00	135.45	127.50	125.00	130.00	130.00	-7.95	-12.50	9.05	-5.87%	-8.93%	7.64%
Plátano mediano, de primera	Ciento	91.93	109.47	97.27	92.50	85.00	100.00	100.00	-4.77	-16.97	0.57	-4.91%	-15.50%	0.62%
Rambután mediano, de primera	Ciento	33.73	32.63	40.00	32.50	30.00	35.00	35.00	-7.50	-0.13	-1.23	-18.75%	-0.40%	-3.65%
Sandía redonda, mediana, de primera	Ciento	646.28	573.68	729.55	952.78	800.00	1,050.00	1,050.00	223.23	379.09	306.50	30.60%	66.08%	47.42%
Uva roja, importada, de primera	Caja (22 lb)	222.31	226.00	245.55	230.00	230.00	230.00	230.00	-15.55	4.00	7.69	-6.33%	1.77%	3.46%
Zapote mediano, de primera	Ciento	181.48	188.16	200.00	198.75	177.50	200.00	200.00	-1.25	10.59	17.27	-0.62%	5.63%	9.52%

SO = Sin Oferta. ND = No Disponible. El mas frecuente es la moda NTM = No Tiene Moda - = No Aplica

Fuente; Sistema de Información de Mercados -SIM- MAGA/Planeamiento. Precio alto  bajo  Precios al alza  estable  a la baja



## Precio promedio mensual (Quetzales), pagados al detallista de frutas, en mercado La Terminal . Año 2019

Productos	Unidad de Medida	Promedio				Junio 2019			Diferencias			Variación		
		Ultimos 5 años	Jun 2018	Mayo 2019	Jun 2019	Mín.	Máx.	Más Frecuente	Jun-Mayo 2019	Jun 2019 - 2018	Junios - Ultimos 5	Jun/ Mayo 2019	Jun 2019/2018	Junios / Ultimos 5
Aguacate Booth, grande, de primera	Unidad	3.18	3.50	SO	3.00	3.00	3.00	3.00		-0.50	-0.18		-14.29%	-5.74%
Aguacate criollo, grande, de primera	Unidad	3.18	3.93	3.00	3.31	3.25	3.50	3.25	0.31	-0.63	0.12	10.19%	-15.93%	3.87%
Aguacate Hass, mediano, de primera	Unidad	2.90	3.14	2.45	3.00	3.00	3.00	3.00	0.55	-0.14	0.10	22.45%	-4.35%	3.56%
Aguacate Hass, mediano, de primera, importado	Unidad	4.19	4.27	3.90	5.11	4.50	5.50	5.50	1.21	0.84	0.92	31.05%	19.62%	21.97%
Banano criollo, mediano, de primera	Docena	5.71	5.95	6.00	5.50	5.00	6.00	5.00	-0.50	-0.45	-0.21	-8.33%	-7.63%	-3.75%
Banano de exportación, mediano, de primera	Docena	8.84	10.00	12.20	8.00	8.00	8.00	8.00	-4.20	-2.00	-0.84	-34.43%	-20.00%	-9.53%
Coco verde, mediano, de primera	Unidad	4.67	5.00	5.00	5.39	5.00	5.50	5.50	0.39	0.39	0.72	7.78%	7.78%	15.48%
Durazno blanco, mediano, de primera	Docena	13.29	SO	SO	SO	-	-	-						
Fresa mediana, de primera	Libra	3.21	3.55	3.65	3.50	3.50	3.50	3.50	-0.15	-0.05	0.29	-4.11%	-1.28%	9.16%
Limón criollo, mediano, de primera	Mano (5 unidades)	2.10	1.70	2.90	1.75	1.75	1.75	1.75	-1.15	0.05	-0.35	-39.66%	2.67%	-16.79%
Limón Persa, mediano, de primera	Mano (5 unidades)	2.65	2.70	6.10	2.64	2.50	3.00	2.50	-3.46	-0.07	-0.01	-56.74%	-2.43%	-0.30%
Mandarina criolla, mediana, de primera	Mano (5 unidades)	SO	SO	SO	SO	-	-	-						
Mandarina mexicana, mediana, de primera	Mano (5 unidades)	SO	SO	SO	SO	-	-	-						
Mango pashte, mediano, de primera	Unidad	2.29	2.50	3.50	2.50	2.50	2.50	2.50	-1.00	0.00	0.21	-28.57%	0.00%	9.09%
Mango Tommy Atkins, mediano, de primera	Unidad	1.76	2.25	2.50	2.11	2.00	3.25	2.00	-0.39	-0.14	0.35	-15.56%	-6.17%	19.82%
Manzana Ana, mediana, de primera	Libra	3.28	3.50	SO	SO	-	-	-						
Manzana del Prado, mediana, de primera	Libra	2.90	3.00	SO	3.22	3.00	3.50	3.00		0.22	0.32		7.41%	11.05%

SO = Sin Oferta. ND = No Disponible. El mas frecuente es la moda NTM = No Tiene Moda - = No Aplica

Fuente; Sistema de Información de Mercados -SIM- MAGA/Planeamiento. Precio alto  bajo  Precios al alza  estable  a la baja





## Continua..... Precio promedio mensual (Quetzales), pagados al detallista de frutas, en mercado La Terminal . Año 2019

Productos	Unidad de Medida	Promedio				Junio 2019			Diferencias			Variación		
		Ultimos 5 años	Jun 2018	Mayo 2019	Jun 2019	Mín.	Máx.	Más Frecuente	Jun-Mayo 2019	Jun 2019 - 2018	Junios - Últimos 5	Jun/ Mayo 2019	Jun 2019/2018	Junios / Últimos 5
Manzana Winter, mediana, de primera	Libra	2.97	SO	SO	SO	-	-	-						
Melocotón mediano, de primera	Docena	19.33	20.00	SO	25.00	25.00	25.00	25.00		5.00	5.67		25.00%	29.31%
Melón Cantaloupe, grande, de primera	Unidad	5.92	SO	SO	SO	-	-	-						
Melón Cantaloupe, mediano, de primera	Unidad	5.82	5.82	5.00	6.21	5.00	8.00	5.00	1.21	0.39	0.39	24.17%	6.71%	6.71%
Mora mediana, de primera	Libra	2.77	3.73	5.00	3.31	3.00	5.00	3.00	-1.69	-0.42	0.54	-33.89%	-11.31%	19.34%
Naranja Piña (Azucarona), mediana, de primera	Mano (5 unidades)	2.74	SO	4.50	3.07	2.75	3.75	3.00	-1.43		0.33	-31.79%		11.88%
Naranja Valencia, mediana, de primera	Mano (5 unidades)	4.34	5.89	3.75	4.89	4.50	5.00	5.00	1.14	-1.00	0.55	30.37%	-16.95%	12.72%
Papaya criolla, mediana, de primera	Unidad	9.07	12.00	9.38	12.00	12.00	12.00	12.00	2.63	0.00	2.93	28.00%	0.00%	32.28%
Papaya Tainung, mediana, de primera	Unidad	8.75	9.25	7.81	7.69	7.50	8.00	7.50	-0.12	-1.56	-1.06	-1.51%	-16.82%	-12.06%
Piña mediana, de primera	Unidad	5.64	6.00	5.00	5.67	5.00	6.00	6.00	0.67	-0.33	0.02	13.33%	-5.56%	0.42%
Pitahaya mediana, de primera	Unidad	4.97	6.00	SO	7.19	6.00	7.50	7.50		1.19	2.22		19.79%	44.74%
Plátano grande, de primera	Docena	16.19	19.27	18.00	18.00	18.00	18.00	18.00	0.00	-1.27	1.81	0.00%	-6.60%	11.18%
Plátano mediano, de primera	Docena	12.97	16.27	15.00	15.00	15.00	15.00	15.00	0.00	-1.27	2.03	0.00%	-7.82%	15.67%
Rambután mediano, de primera	Mano (5 unidades)	2.77	2.91	SO	2.50	2.50	2.50	2.50		-0.41	-0.27		-14.06%	-9.81%
Sandia redonda, mediana, de primera	Unidad	9.33	9.00	10.00	11.22	10.00	12.00	12.00	1.22	2.22	1.89	12.22%	24.69%	20.24%
Uva roja, importada, de primera	Libra	14.48	15.00	14.25	13.83	13.50	15.00	13.50	-0.42	-1.17	-0.64	-2.92%	-7.78%	-4.44%
Zapote mediano, de primera	Unidad	3.32	3.50	3.00	3.50	3.50	3.50	3.50	0.50	0.00	0.18	16.67%	0.00%	5.50%

SO = Sin Oferta. ND = No Disponible. El mas frecuente es la moda NTM = No Tiene Moda - = No Aplica

Fuente; Sistema de Información de Mercados -SIM- MAGA/Planeamiento. Precio alto  bajo  Precios al alza  estable  a la baja





MINISTERIO DE AGRICULTURA,  
GANADERÍA Y ALIMENTACIÓN



# CAPÍTULO 4

---

## Pecuarios

---

## Precio promedio mensual (Quetzales), pagados al mayorista de productos pecuarios, en mercado La Terminal . Año 2019

Productos	Unidad de Medida	Promedio				Junio 2019			Diferencias			Variación		
		Últimos 5 años	Jun 2018	Mayo 2019	Jun 2019	Mín.	Máx.	Más Frecuente	Jun-Mayo 2019	Jun 2019 - 2018	Junios - Últimos 5	Jun/ Mayo 2019	Jun 2019/2018	Junios / Últimos 5
Bovino en canal, de primera	Libra	15.46	15.00	14.45	14.00	14.00	14.00	14.00	-0.45	-1.00	-1.46	-3.14%	-6.67%	-9.42%
Crema pura	Litro	30.40	32.00	30.00	30.00	30.00	30.00	30.00	0.00	-2.00	-0.40	0.00%	-6.25%	-1.30%
Huevo blanco, extra	Caja (360 unidades)	325.69	283.16	301.07	306.16	306.00	307.50	306.00	5.09	23.00	-19.53	1.69%	8.12%	-6.00%
Huevo blanco, grande	Caja (360 unidades)	304.31	267.37	287.91	292.50	292.50	292.50	292.50	4.59	25.13	-11.81	1.59%	9.40%	-3.88%
Huevo blanco, mediano	Caja (360 unidades)	276.72	251.58	277.43	281.16	281.00	282.50	281.00	3.73	29.58	4.43	1.34%	11.76%	1.60%
Huevo blanco, pequeño	Caja (360 unidades)	240.00	220.00	240.00	240.00	240.00	240.00	240.00	0.00	20.00	0.00	0.00%	9.09%	0.00%
Huevo rosado, grande	Caja (360 unidades)	333.00	ND	300.00	300.00	300.00	300.00	300.00	0.00		-33.00	0.00%		-9.91%
Pechuga de pollo, de primera	Libra	14.48	15.00	11.00	11.55	11.00	13.00	11.00	0.55	-3.45	-2.93	5.02%	-22.98%	-20.23%
Pollo entero, sin menudos, de primera	Libra	11.47	11.32	10.00	10.64	10.00	11.50	11.00	0.64	-0.68	-0.83	6.39%	-5.98%	-7.21%
Pollo importado (piezas)	Caja (40 lb)	225.22	199.37	189.32	198.03	192.50	200.00	200.00	8.71	-1.34	-27.20	4.60%	-0.67%	-12.08%
Porcino en canal	Libra	13.43	13.00	12.50	12.50	12.50	12.50	12.50	0.00	-0.50	-0.93	0.00%	-3.85%	-6.90%
Queso fresco	Libra	19.05	13.00	12.50	12.50	12.50	12.50	12.50	0.00	-0.50	-6.55	0.00%	-3.85%	-34.39%

SO = Sin Oferta. ND = No Disponible. El mas frecuente es la moda NTM = No Tiene Moda - = No Aplica

Fuente; Sistema de Información de Mercados -SIM- MAGA/Planeamiento. Precio alto  bajo  Precios al alza  estable  a la baja





## Precio promedio mensual (Quetzales), pagados al detallista de productos pecuarios, en mercado La Terminal . Año 2019

Productos	Unidad de Medida	Promedio				Junio 2019			Diferencias			Variación		
		Últimos 5 años	Jun 2018	Mayo 2019	Jun 2019	Mín.	Máx.	Más Frecuente	Jun-Mayo 2019	Jun 2019 - 2018	Junios - Últimos 5	Jun/ Mayo 2019	Jun 2019/2018	Junios / Últimos 5
Badilla de primera (bovino)	Libra	27.24	ND	28.50	28.06	28.00	28.50	28.00	-0.44		0.83	-1.54%		3.03%
Bolovique de primera (bovino)	Libra	27.24	ND	29.00	29.88	29.00	30.00	30.00	0.88		2.64	3.02%		9.69%
Bolsa de menudos, de primera	Libra	ND	ND	6.00	6.00	6.00	6.00	6.00	0.00			0.00%		
Cabeza entera, mediana (porcino)	Unidad	100.00	ND	100.00	100.00	100.00	100.00	100.00	0.00		0.00	0.00%		0.00%
Chuleta (porcino)	Libra	20.00	ND	20.00	19.56	19.50	20.00	19.50	-0.44		-0.44	-2.19%		-2.19%
Colocho de viuda, de primera (bovino)	Libra	26.78	ND	27.50	27.44	27.00	28.00	27.00	-0.06		0.66	-0.23%		2.46%
Costilla (porcino)	Libra	20.00	ND	20.00	19.13	19.00	20.00	19.00	-0.88		-0.88	-4.38%		-4.38%
Costilla de primera (bovino)	Libra	20.38	ND	20.00	20.00	20.00	20.00	20.00	0.00		-0.38	0.00%		-1.84%
Crema pura	Litro	ND	ND	32.00	32.00	32.00	32.00	32.00	0.00			0.00%		
Cuadril y Pierna de pollo, de primera	Libra	ND	ND	11.03	11.69	11.25	12.00	12.00	0.66			5.95%		
Espinazo (porcino)	Libra	18.00	ND	19.00	18.13	18.00	19.00	18.00	-0.88		0.13	-4.61%		0.69%
Gallina sin menudos, de primera	Libra	ND	ND	14.00	14.00	14.00	14.00	14.00	0.00			0.00%		
Hueso con carne, de primera (bovino)	Libra	12.78	ND	14.50	14.94	14.50	15.00	15.00	0.44		2.16	3.02%		16.90%
Hueso sin carne, de primera (bovino)	Libra	6.28	ND	7.50	7.56	7.00	8.00	8.00	0.06		1.28	0.83%		20.46%

SO = Sin Oferta. ND = No Disponible. El mas frecuente es la moda NTM = No Tiene Moda - = No Aplica

Fuente; Sistema de Información de Mercados -SIM- MAGA/Planeamiento. Precio alto ■ bajo ■ Precios al alza ■ estable ■ a la baja ■



## Precio promedio mensual (Quetzales), pagados al detallista de productos pecuarios, en mercado La Terminal . Año 2019

Productos	Unidad de Medida	Promedio				Junio 2019			Diferencias			Variación		
		Últimos 5 años	Jun 2018	Mayo 2019	Jun 2019	Mín.	Máx.	Más Frecuente	Jun-Mayo 2019	Jun 2019 - 2018	Junios - Últimos 5	Jun/ Mayo 2019	Jun 2019/2018	Junios / Últimos 5
Huevo blanco, extra	Docena	ND	ND	13.00	12.63	12.00	13.00	13.00	-0.38			-2.88%		
Huevo blanco, grande	Docena	ND	ND	12.00	11.63	11.00	12.00	12.00	-0.38			-3.13%		
Huevo blanco, mediano	Docena	ND	ND	10.00	10.00	10.00	10.00	10.00	0.00			0.00%		
Huevo rosado, grande	Docena	ND	ND	13.00	12.63	12.00	13.00	13.00	-0.38			-2.88%		
Leche fluida, pasteurizada	Litro	ND	ND	8.00	8.00	8.00	8.00	8.00	0.00			0.00%		
Lomito de primera (bovino)	Libra	36.78	ND	37.50	37.50	37.50	37.50	37.50	0.00		0.72	0.00%		1.96%
Lomo de cinta (porcino)	Libra	24.00	ND	30.00	30.00	30.00	30.00	30.00	0.00		6.00	0.00%		25.00%
Lomo de pierna (porcino)	Libra	18.00	ND	20.00	20.00	20.00	20.00	20.00	0.00		2.00	0.00%		11.11%
Lomo de primera (bovino)	Libra	27.08	ND	28.50	28.44	28.00	29.00	28.00	-0.06		1.35	-0.22%		5.00%
Manita de primera (bovina)	Libra	27.78	ND	28.50	28.44	28.00	29.00	28.00	-0.06		0.66	-0.22%		2.37%
Manteca (porcino)	Libra	10.00	ND	8.00	8.00	8.00	8.00	8.00	0.00		-2.00	0.00%		-20.00%
Molida corriente (bovino)	Libra	16.28	ND	19.00	17.31	16.50	19.00	17.50	-1.69		1.03	-8.88%		6.36%
Molida especial (bovino)	Libra	23.90	ND	28.50	28.50	28.50	28.50	28.50	0.00		4.60	0.00%		19.23%

SO = Sin Oferta. ND = No Disponible. El mas frecuente es la moda NTM = No Tiene Moda - = No Aplica

Fuente; Sistema de Información de Mercados -SIM- MAGA/Planeamiento. Precio alto  bajo  Precios al alza  estable  a la baja



## Precio promedio mensual (Quetzales), pagados al detallista de productos pecuarios, en mercado La Terminal . Año 2019

Productos	Unidad de Medida	Promedio				Junio 2019			Diferencias			Variación		
		Últimos 5 años	Jun 2018	Mayo 2019	Jun 2019	Mín.	Máx.	Más Frecuente	Jun-Mayo 2019	Jun 2019 - 2018	Junios - Últimos 5	Jun/ Mayo 2019	Jun 2019/2018	Junios / Últimos 5
Muslos de pollo, de primera	Libra	ND	ND	11.03	11.69	11.25	12.00	12.00	0.66			5.95%		
Patas (porcino)	Unidad	8.00	ND	8.00	7.88	7.75	8.00	8.00	-0.13		-0.13	-1.56%		-1.56%
Patas de primera (bovino)	Unidad	35.00	ND	43.75	42.66	42.50	43.75	42.50	-1.09		7.66	-2.50%		21.88%
Pechuga de pollo, con ala, de primera	Libra	ND	ND	14.25	14.53	14.25	14.75	14.50	0.28			1.97%		
Pechuga de pollo, de primera	Libra	ND	ND	22.88	22.94	22.00	23.50	23.00	0.06			0.27%		
Pollo entero, sin menudos, de primera	Libra	ND	ND	11.03	11.69	11.25	12.00	12.00	0.66			5.95%		
Pollo importado, (piezas)	Libra	ND	ND	6.06	6.88	6.50	7.00	7.00	0.81			13.40%		
Posta (porcino)	Libra	18.00	ND	18.50	18.50	18.50	18.50	18.50	0.00		0.50	0.00%		2.78%
Posta de primera (bovino)	Libra	26.58	ND	27.00	26.75	26.50	27.00	27.00	-0.25		0.17	-0.93%		0.63%
Puyaso de primera (bovino)	Libra	28.71	ND	31.00	32.44	31.00	33.50	33.50	1.44		3.73	4.64%		12.99%
Queso fresco	Libra	ND	ND	13.00	13.00	13.00	13.00	13.00	0.00			0.00%		
Queso seco	Libra	ND	ND	32.00	32.00	32.00	32.00	32.00	0.00			0.00%		
Viuda con hueso, de primera	Libra	27.36	ND	29.50	29.50	29.50	29.50	29.50	0.00		2.14	0.00%		7.82%
Viuda sin hueso, de primera (bovino)	Libra	28.33	ND	32.00	32.75	32.00	33.50	32.00	0.75		4.42	2.34%		15.59%

SO = Sin Oferta. ND = No Disponible. El mas frecuente es la moda NTM = No Tiene Moda - = No Aplica

Fuente; Sistema de Información de Mercados -SIM- MAGA/Planeamiento. Precio alto ■ bajo ■ Precios al alza ■ estable ■ a la baja ■







MINISTERIO DE AGRICULTURA,  
GANADERÍA Y ALIMENTACIÓN



# CAPÍTULO 5

---

## Otros Grupos de Productos

---

## Precio promedio mensual (Quetzales), pagados al detallista de plantas de corte, en mercado La Terminal . Año 2019

Productos	Unidad de Medida	Promedio				Junio 2019			Diferencias			Variación		
		Últimos 5 años	Jun 2018	Mayo 2019	Jun 2019	Mín.	Máx.	Más Frecuente	Jun-Mayo 2019	Jun 2019 - 2018	Junios - Últimos 5	Jun/ Mayo 2019	Jun 2019/2018	Junios / Últimos 5
Azucena de primera	Docena	10.40	10.00	16.94	16.60	15.00	18.00	15.00	-0.34	6.60	6.20	-1.99%	66.00%	59.62%
Clavel de varios colores, de primera	Docena	10.15	10.00	13.56	10.58	10.00	12.00	10.00	-2.97	0.58	0.43	-21.93%	5.83%	4.25%
Crisantemo Pompon, de primera	Manojo (18 - 20 unidades)	22.65	SO	18.75	16.17	15.00	20.00	15.00	-2.58		-6.48	-13.78%		-28.61%
Crisantemo Standard, de primera	Docena	21.88	21.88	34.38	19.75	18.00	25.00	20.00	-14.63	-2.13	-2.13	-42.55%	-9.71%	-9.71%
Estacicia blanca, de primera	Manojo (10 - 15 unidades)	SO	SO	SO	SO	-	-	-						
Estacicia morada, de primera	Manojo (10 - 15 unidades)	SO	SO	5.00	SO	-	-	-						
Gerberas diferentes colores, de primera	Docena	17.88	16.88	20.28	15.00	15.00	15.00	15.00	-5.28	-1.88	-2.88	-26.03%	-11.11%	-16.13%
Girasol de primera	Docena	29.25	30.00	32.78	28.33	25.00	30.00	30.00	-4.44	-1.67	-0.92	-13.56%	-5.56%	-3.13%
Gladiola de primera	Docena	18.02	19.50	20.28	21.42	20.00	25.00	20.00	1.14	1.92	3.40	5.62%	9.83%	18.85%
Lirios con envoltorio, de primera	5 varitas	43.56	47.81	47.50	49.58	45.00	60.00	50.00	2.08	1.77	6.03	4.39%	3.70%	13.83%
Margarita de primera	Manojo (18 - 20 unidades)	10.65	12.13	13.61	12.75	12.00	15.00	12.00	-0.86	0.63	2.10	-6.33%	5.15%	19.68%
Rosa (Con envoltorio), varios colores, de primera	Docena	15.00	15.94	20.22	19.67	18.00	20.00	20.00	-0.56	3.73	4.67	-2.75%	23.40%	31.11%

SO = Sin Oferta. ND = No Disponible. El mas frecuente es la moda NTM = No Tiene Moda - = No Aplica

Fuente; Sistema de Información de Mercados -SIM- MAGA/Planeamiento. Precio alto  bajo  Precios al alza  estable  a la baja



## Precio promedio mensual (Quetzales), pagados al mayorista de hidrobiológicos en mercado La Terminal . Año 2019

Productos	Unidad de Medida	Promedio				Junio 2019			Diferencias			Variación		
		Últimos 5 años	Jun 2018	Mayo 2019	Jun 2019	Mín.	Máx.	Más Frecuente	Jun-Mayo 2019	Jun 2019 - 2018	Junios - Últimos 5	Jun/ Mayo 2019	Jun 2019/2018	Junios / Últimos 5
Camarón blanco, grande, con cabeza, de primera	Quintal	3,234.04	3,340.00	2,909.09	3,168.42	2,500.00	3,500.00	3,500.00	259.33	-171.58	-65.62	8.91%	-5.14%	-2.03%
Camarón blanco, grande, sin cabeza, de primera (mar)	Quintal	3,730.91	3,880.00	4,000.00	4,263.16	3,000.00	4,500.00	4,500.00	263.16	383.16	532.25	6.58%	9.88%	14.27%
Camarón blanco, mediano, con cabeza, de primera	Quintal	2,770.21	2,880.00	2,490.91	2,273.68	2,000.00	3,000.00	2,000.00	-217.22	-606.32	-496.53	-8.72%	-21.05%	-17.92%
Camarón blanco, mediano, sin cabeza, de primera (mar)	Quintal	3,400.00	3,540.00	3,600.00	3,505.26	2,700.00	3,600.00	3,600.00	-94.74	-34.74	105.26	-2.63%	-0.98%	3.10%
Camarón blanco, pequeño, con cabeza, de primera	Quintal	1,363.83	1,540.00	1,700.00	1,526.32	1,200.00	1,700.00	1,500.00	-173.68	-13.68	162.49	-10.22%	-0.89%	11.91%
Camarón blanco, pequeño, sin cabeza, de primera (mar)	Quintal	1,505.45	1,680.00	1,850.00	1,976.32	1,850.00	2,000.00	2,000.00	126.32	296.32	470.86	6.83%	17.64%	31.28%
Camarón grande, de primera (estanque)	Quintal	3,542.11	3,640.00	3,581.82	2,978.95	2,200.00	3,500.00	3,500.00	-602.87	-661.05	-563.16	-16.83%	-18.16%	-15.90%
Camarón mediano, de primera (estanque)	Quintal	3,121.82	3,240.00	3,109.09	2,305.26	1,700.00	3,000.00	3,000.00	-803.83	-934.74	-816.56	-25.85%	-28.85%	-26.16%
Camarón pequeño, de primera (estanque)	Quintal	1,449.09	1,640.00	1,850.00	1,513.16	1,200.00	2,000.00	1,200.00	-336.84	-126.84	64.07	-18.21%	-7.73%	4.42%
Corvina entera, revuelta, de primera	Quintal	1,398.18	1,500.00	1,400.00	1,494.74	1,400.00	1,600.00	1,500.00	94.74	-5.26	96.56	6.77%	-0.35%	6.91%
Filete de corvina, de primera	Quintal	2,309.09	2,500.00	2,500.00	3,394.74	2,500.00	5,000.00	2,500.00	894.74	894.74	1,085.65	35.79%	35.79%	47.02%
Filete de dorado, de primera	Quintal	1,736.36	ND	2,500.00	3,184.21	1,800.00	4,800.00	2,500.00	684.21		1,447.85	27.37%		83.38%

SO = Sin Oferta. ND = No Disponible. El mas frecuente es la moda NTM = No Tiene Moda - = No Aplica

Fuente; Sistema de Información de Mercados -SIM- MAGA/Planeamiento. Precio alto  bajo  Precios al alza  estable  a la baja





## Continua ..... Precio promedio mensual (Quetzales), pagados al mayorista de hidrobiológicos en mercado La Terminal . Año 2019

Productos	Unidad de Medida	Promedio				Junio 2019			Diferencias			Variación		
		Últimos 5 años	Jun 2018	Mayo 2019	Jun 2019	Mín.	Máx.	Más Frecuente	Jun-Mayo 2019	Jun 2019 - 2018	Junios - Últimos 5	Jun/ Mayo 2019	Jun 2019/2018	Junios / Últimos 5
Filete de róbalo, de primera	Arroba	1,123.40	1,200.00	1,100.00	1,271.05	750.00	1,450.00	1,450.00	171.05	71.05	147.65	15.55%	5.92%	13.14%
Filete de tiburón, de primera	Quintal	1,420.00	1,500.00	1,700.00	1,700.00	1,700.00	1,700.00	1,700.00	0.00	200.00	280.00	0.00%	13.33%	19.72%
Pargo entero, revuelto, de primera	Quintal	1,852.73	2,000.00	2,200.00	2,200.00	2,200.00	2,200.00	2,200.00	0.00	200.00	347.27	0.00%	10.00%	18.74%
Pargo grande, de primera	Quintal	2,116.36	2,200.00	2,500.00	2,500.00	2,500.00	2,500.00	2,500.00	0.00	300.00	383.64	0.00%	13.64%	18.13%
Pargo mediano, de primera	Quintal	1,830.91	2,000.00	2,100.00	2,100.00	2,100.00	2,100.00	2,100.00	0.00	100.00	269.09	0.00%	5.00%	14.70%
Pargo pequeño, de primera	Quintal	1,319.57	1,600.00	1,600.00	1,600.00	1,600.00	1,600.00	1,600.00	0.00	0.00	280.43	0.00%	0.00%	21.25%
Róbalo entero, revuelto	Quintal	1,920.00	2,000.00	2,268.18	2,131.58	1,200.00	2,500.00	2,200.00	-136.60	131.58	211.58	-6.02%	6.58%	11.02%
Róbalo grande, de primera	Quintal	2,210.91	2,200.00	2,468.18	2,415.79	1,500.00	2,700.00	2,500.00	-52.39	215.79	204.88	-2.12%	9.81%	9.27%
Róbalo mediano, de primera	Quintal	1,901.82	2,000.00	2,268.18	2,131.58	1,200.00	2,500.00	2,200.00	-136.60	131.58	229.76	-6.02%	6.58%	12.08%
Tiburón entero, revuelto, de primera	Quintal	1,138.18	1,200.00	1,400.00	1,400.00	1,400.00	1,400.00	1,400.00	0.00	200.00	261.82	0.00%	16.67%	23.00%
Tilapia grande, de primera	Quintal	1,058.18	1,040.00	1,100.00	1,100.00	1,100.00	1,100.00	1,100.00	0.00	60.00	41.82	0.00%	5.77%	3.95%
Tilapia mediana, de primera	Quintal	958.18	940.00	1,000.00	1,000.00	1,000.00	1,000.00	1,000.00	0.00	60.00	41.82	0.00%	6.38%	4.36%
Tilapia pequeña, de primera	Quintal	858.18	840.00	900.00	900.00	900.00	900.00	900.00	0.00	60.00	41.82	0.00%	7.14%	4.87%

SO = Sin Oferta. ND = No Disponible. El mas frecuente es la moda NTM = No Tiene Moda - = No Aplica

Fuente; Sistema de Información de Mercados -SIM- MAGA/Planeamiento. Precio alto  bajo  Precios al alza  estable  a la baja



## Precio promedio mensual (Quetzales), pagados al detallista de hidrobiológicos en mercado La Terminal . Año 2019

Productos	Unidad de Medida	Promedio				Junio 2019			Diferencias			Variación		
		Últimos 5 años	Jun 2018	Mayo 2019	Jun 2019	Mín.	Máx.	Más Frecuente	Jun-Mayo 2019	Jun 2019 - 2018	Junios - Últimos 5	Jun/ Mayo 2019	Jun 2019/2018	Junios / Últimos 5
Camarón blanco, grande, con cabeza, de primera	Libra	36.63	35.00	31.25	38.13	30.00	50.00	35.00	6.88	3.13	1.50	22.00%	8.93%	4.09%
Camarón blanco, grande, sin cabeza, de primera (mar)	Libra	48.02	52.50	52.50	51.88	35.00	55.00	55.00	-0.63	-0.63	3.85	-1.19%	-1.19%	8.02%
Camarón blanco, mediano, con cabeza, de primera	Libra	31.11	30.00	27.00	29.75	25.00	40.00	25.00	2.75	-0.25	-1.36	10.19%	-0.83%	-4.38%
Camarón blanco, mediano, sin cabeza, de primera (mar)	Libra	40.86	46.25	43.00	42.50	30.00	45.00	45.00	-0.50	-3.75	1.64	-1.16%	-8.11%	4.01%
Camarón blanco, pequeño, con cabeza, de primera	Libra	16.71	15.00	20.00	19.38	15.00	25.00	20.00	-0.63	4.38	2.66	-3.13%	29.17%	15.92%
Camarón blanco, pequeño, sin cabeza, de primera (mar)	Libra	21.02	19.00	20.00	25.63	20.00	30.00	25.00	5.63	6.63	4.60	28.13%	34.87%	21.89%
Camarón grande, de primera (estanque)	Libra	42.67	42.50	47.50	35.63	25.00	45.00	45.00	-11.88	-6.88	-7.05	-25.00%	-16.18%	-16.52%
Camarón mediano, de primera (estanque)	Libra	34.95	34.00	37.00	27.00	20.00	35.00	35.00	-10.00	-7.00	-7.95	-27.03%	-20.59%	-22.75%
Camarón pequeño, de primera (estanque)	Libra	19.16	19.00	20.50	16.88	15.00	20.00	15.00	-3.63	-2.13	-2.29	-17.68%	-11.18%	-11.94%
Corvina entera, revuelta, de primera	Libra	16.12	15.00	20.00	18.50	18.00	20.00	18.00	-1.50	3.50	2.38	-7.50%	23.33%	14.79%
Filete de corvina, de primera	Libra	34.44	35.00	40.00	36.25	35.00	40.00	35.00	-3.75	1.25	1.81	-9.38%	3.57%	5.25%
Filete de dorado, de primera	Libra	26.14	-	29.13	27.56	20.00	30.00	30.00	-1.56	-	1.43	-5.36%	-	5.46%

SO = Sin Oferta. ND = No Disponible. El mas frecuente es la moda NTM = No Tiene Moda - = No Aplica

Fuente; Sistema de Información de Mercados -SIM- MAGA/Planeamiento. Precio alto  bajo  Precios al alza  estable  a la baja



## Continua ..... Precio promedio mensual (Quetzales), pagados al detallista de hidrobiológicos en mercado La Terminal . Año 2019

Productos	Unidad de Medida	Promedio				Junio 2019			Diferencias			Variación		
		Últimos 5 años	Jun 2018	Mayo 2019	Jun 2019	Mín.	Máx.	Más Frecuente	Jun-Mayo 2019	Jun 2019 - 2018	Junios - Últimos 5	Jun/ Mayo 2019	Jun 2019/2018	Junios / Últimos 5
Filete de róbalo, de primera	Libra	50.00	50.00	45.00	50.00	35.00	60.00	55.00	5.00	0.00	0.00	11.11%	0.00%	0.00%
Filete de tiburón, de primera	Libra	19.58	20.00	25.00	22.19	20.00	25.00	20.00	-2.81	2.19	2.61	-11.25%	10.94%	13.31%
Pargo entero, revuelto, de primera	Libra	20.69	20.00	25.00	25.00	25.00	25.00	25.00	0.00	5.00	4.31	0.00%	25.00%	20.85%
Pargo grande, de primera	Libra	23.91	23.00	27.00	27.38	27.00	30.00	27.00	0.38	4.38	3.47	1.39%	19.02%	14.51%
Pargo mediano, de primera	Libra	20.50	20.00	24.00	24.13	24.00	25.00	24.00	0.13	4.13	3.63	0.52%	20.63%	17.68%
Pargo pequeño, de primera	Libra	15.74	20.00	22.00	21.75	20.00	22.00	22.00	-0.25	1.75	6.01	-1.14%	8.75%	38.16%
Róbalo entero, revuelto	Libra	21.55	23.00	26.25	22.25	15.00	28.00	25.00	-4.00	-0.75	0.70	-15.24%	-3.26%	3.26%
Róbalo grande, de primera	Libra	24.60	20.00	30.13	25.00	17.00	30.00	30.00	-5.13	5.00	0.40	-17.01%	25.00%	1.61%
Róbalo mediano, de primera	Libra	22.14	23.00	26.25	22.38	15.00	29.00	25.00	-3.88	-0.63	0.24	-14.76%	-2.72%	1.06%
Tiburón entero, revuelto, de primera	Libra	14.37	15.00	20.00	16.25	15.00	20.00	15.00	-3.75	1.25	1.88	-18.75%	8.33%	13.07%
Tilapia grande, de primera	Libra	12.40	12.75	14.00	13.38	13.00	14.00	13.00	-0.63	0.63	0.98	-4.46%	4.90%	7.90%
Tilapia mediana, de primera	Libra	11.21	11.50	12.00	12.00	12.00	12.00	12.00	0.00	0.50	0.79	0.00%	4.35%	7.05%
Tilapia pequeña, de primera	Libra	10.16	10.25	11.00	11.00	11.00	11.00	11.00	0.00	0.75	0.84	0.00%	7.32%	8.24%

SO = Sin Oferta. ND = No Disponible. El mas frecuente es la moda NTM = No Tiene Moda - = No Aplica

Fuente; Sistema de Información de Mercados -SIM- MAGA/Planeamiento. Precio alto  bajo  Precios al alza  estable  a la baja





## Precio promedio mensual (Quetzales), pagados al mayorista de abarrotes en mercado La Terminal . Año 2019

Productos	Unidad de Medida	Promedio				Junio 2019			Diferencias			Variación		
		Últimos 5 años	Jun 2018	Mayo 2019	Jun 2019	Mín.	Máx.	Más Frecuente	Jun-Mayo 2019	Jun 2019 - 2018	Junios - Últimos 5	Jun/ Mayo 2019	Jun 2019/2018	Junios / Últimos 5
Aceite comestible Ideal	Envase (175 ml). Caja (48 unidades)	136.81	133.00	139.68	139.68	139.68	139.68	139.68	0.00	6.68	2.87	0.00%	5.02%	2.10%
Aceite comestible Ideal	Envase (800 ml). Caja (12 unidades)	139.69	122.88	129.84	129.84	129.84	129.84	129.84	-0.00	6.96	-9.85	0.00%	5.66%	-7.05%
Aceite comestible La Patrona	Envase (175 ml). Caja (48 unidades)	130.03	120.00	119.50	119.50	119.50	119.50	119.50	0.00	-0.50	-10.53	0.00%	-0.42%	-8.10%
Aceite comestible La Patrona	Envase (800 ml). Caja (12 unidades)	122.19	113.88	118.90	118.90	118.90	118.90	118.90	0.00	5.02	-3.29	0.00%	4.41%	-2.69%
Avena mosh El Molino, empacada, bolsa de 400 gramos	Fardo (25 unidades)	126.19	113.75	130.00	130.00	130.00	130.00	130.00	0.00	16.25	3.81	0.00%	14.29%	3.02%
Azúcar Estándar Caña Real	6 bolsas (2500 gramos)	94.66	95.00	92.00	92.00	92.00	92.00	92.00	0.00	-3.00	-2.66	0.00%	-3.16%	-2.81%
Azúcar Estándar Caña Real	Bolsa (15 kg). 30 bolsas de 500 gramos	94.72	95.00	93.50	93.50	93.50	93.50	93.50	0.00	-1.50	-1.22	0.00%	-1.58%	-1.29%
Azúcar estándar, blanca	Saco (50 kg)	283.40	285.00	277.50	277.50	277.50	277.50	277.50	0.00	-7.50	-5.90	0.00%	-2.63%	-2.08%
Bienestarina vainilla Nutrica, bolsa de 450 gramos	Fardo (25 unidades)	146.63	154.75	150.00	150.00	150.00	150.00	150.00	0.00	-4.75	3.37	0.00%	-3.07%	2.30%
Harina de maíz Maseca	Saco (50 lb)	173.69	172.95	172.95	172.95	172.95	172.95	172.95	0.00	0.00	-0.74	0.00%	0.00%	-0.42%
Harina de maíz Tortimasa	Saco (50 lb)	146.53	145.95	145.95	145.95	145.95	145.95	145.95	0.00	0.00	-0.58	0.00%	0.00%	-0.39%
Harina de trigo Sol, dura	Quintal	246.58	238.95	243.50	243.50	243.50	243.50	243.50	0.00	4.55	-3.08	0.00%	1.90%	-1.25%
Harina de trigo Sol, suave	Quintal	222.12	215.00	219.00	219.00	219.00	219.00	219.00	0.00	4.00	-3.12	0.00%	1.86%	-1.40%
Incaparina en polvo, bolsa de 450 gramos	Fardo (50 Unidades)	378.96	379.50	379.00	379.00	379.00	379.00	379.00	0.00	-0.50	0.04	0.00%	-0.13%	0.01%
Incaparina líquida, caja de 200 ml	Fardo (24 unidades)	50.39	51.00	49.50	49.50	49.50	49.50	49.50	0.00	-1.50	-0.89	0.00%	-2.94%	-1.77%
Maseca empacada de libra	Fardo (25 unidades)	81.59	69.80	87.50	87.50	87.50	87.50	87.50	0.00	17.70	5.91	0.00%	25.36%	7.25%
Maseca empacada, 2 libras	Fardo (10 unidades)	67.82	65.00	64.50	65.00	65.00	65.00	65.00	0.50	0.00	-2.82	0.78%	0.00%	-4.16%
Maseca empacada, de 5 libras	Fardo (8 unidades)	137.65	138.00	137.50	137.50	137.50	137.50	137.50	0.00	-0.50	-0.15	0.00%	-0.36%	-0.11%

Fuente; Sistema de Información de Mercados -SIM- MAGA/Planeamiento. Precio alto ■ bajo ■ Precios al alza ■ estable ■ a la baja ■



## Precio promedio mensual (Quetzales), pagados al detallista de abarrotes en mercado La Terminal . Año 2019

Productos	Unidad de Medida	Promedio				Mín.	Máx.	Más Frecuente	Diferencias			Variación		
		Últimos 5 años	Jun 2018	Mayo 2019	Jun 2019				Jun-Mayo 2019	Jun 2019 - 2018	Junios - Últimos 5	Jun/ Mayo 2019	Jun 2019/2018	Junios / Últimos 5
Aceite comestible Ideal	Envase (175 ml)	4.32	4.00	5.00	5.00	5.00	5.00	5.00	0.00	1.00	0.68	0.00%	25.00%	15.74%
Aceite comestible Ideal	Envase (800 ml)	15.00	15.00	12.00	12.13	12.00	12.50	12.00	0.13	-2.88	-2.88	1.04%	-19.17%	-19.17%
Aceite comestible La Patrona	Envase (175 ml)	3.81	3.50	4.00	4.00	4.00	4.00	4.00	0.00	0.50	0.19	0.00%	14.29%	5.00%
Aceite comestible La Patrona	Envase (800 ml)	11.84	11.00	10.50	10.50	10.50	10.50	10.50	0.00	-0.50	-1.34	0.00%	-4.55%	-11.32%
Avena mosh Quaker, empacada	Bolsa (400 gramos)	9.00	9.00	7.75	7.75	7.75	7.75	7.75	0.00	-1.25	-1.25	0.00%	-13.89%	-13.89%
Azúcar Estándar Caña Real	Bolsa (2500 gramos)	16.92	17.00	17.00	17.00	17.00	17.00	17.00	0.00	0.00	0.08	0.00%	0.00%	0.47%
Azúcar Estándar Caña Real	Bolsa (500 gramos)	3.50	3.50	3.50	3.50	3.50	3.50	3.50	0.00	0.00	0.00	0.00%	0.00%	0.00%
Bienestarina Nutrica	Bolsa (450 gramos)	6.74	7.00	7.50	7.69	7.50	7.75	7.75	0.19	0.69	0.95	2.50%	9.82%	14.07%
Harina de maíz Maseca	Libra empacada	4.00	4.00	4.00	4.00	4.00	4.00	4.00	0.00	0.00	0.00	0.00%	0.00%	0.00%
Harina de maíz Maseca, empacada	Bolsa (5 lb)	18.00	18.00	17.50	17.50	17.50	17.50	17.50	0.00	-0.50	-0.50	0.00%	-2.78%	-2.78%
Harina de maíz, a granel	Bolsa (1 lb)	3.56	3.50	3.50	3.50	3.50	3.50	3.50	0.00	0.00	-0.06	0.00%	0.00%	-1.69%
Harina Trigo suave Sol	Libra	3.60	3.50	3.50	3.50	3.50	3.50	3.50	0.00	0.00	-0.10	0.00%	0.00%	-2.78%
Incaparina en polvo	Bolsa (450 gramos)	8.84	9.00	9.00	9.00	9.00	9.00	9.00	0.00	0.00	0.16	0.00%	0.00%	1.81%
Incaparina liquida, 200 ml	Unidad	3.00	3.00	3.50	3.50	3.50	3.50	3.50	0.00	0.50	0.50	0.00%	16.67%	16.67%
Leche entera Anchor en polvo	Bolsa (360 gramos)	27.27	28.00	21.80	21.92	21.50	24.00	21.50	0.12	-6.08	-5.36	0.54%	-21.73%	-19.64%
Leche entera Nido en polvo	Bolsa (360 gramos)	28.84	30.00	21.96	22.49	22.00	24.95	22.00	0.53	-7.51	-6.35	2.42%	-25.03%	-22.01%

SO = Sin Oferta. ND = No Disponible. El mas frecuente es la moda NTM = No Tiene Moda - = No Aplica

Fuente; Sistema de Información de Mercados -SIM- MAGA/Planeamiento. Precio alto  bajo  Precios al alza  estable  a la baja





MINISTERIO DE AGRICULTURA,  
GANADERÍA Y ALIMENTACIÓN



# CAPÍTULO 6

---

## Gráficas

Algunos Productos  
Agrícolas

---



# GRANOS

**Comportamiento del precio promedio pagado al mayorista del arroz oro en el mercado La Terminal**

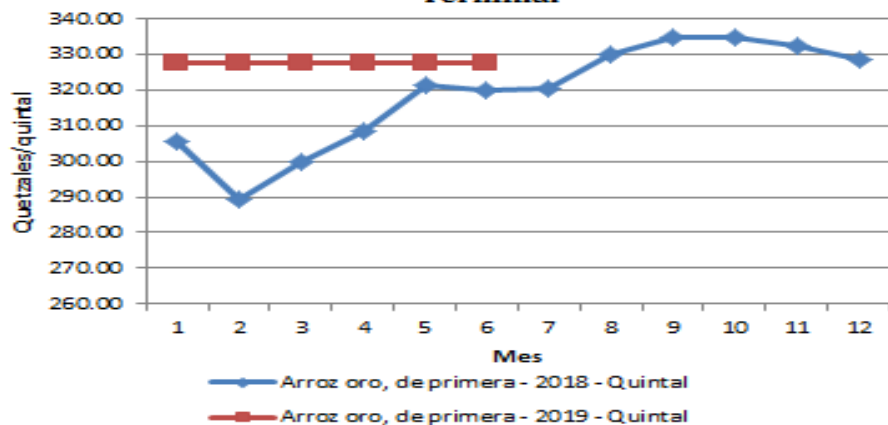

**Comportamiento del precio promedio pagado al mayorista del frijol negro en el mercado La Terminal**

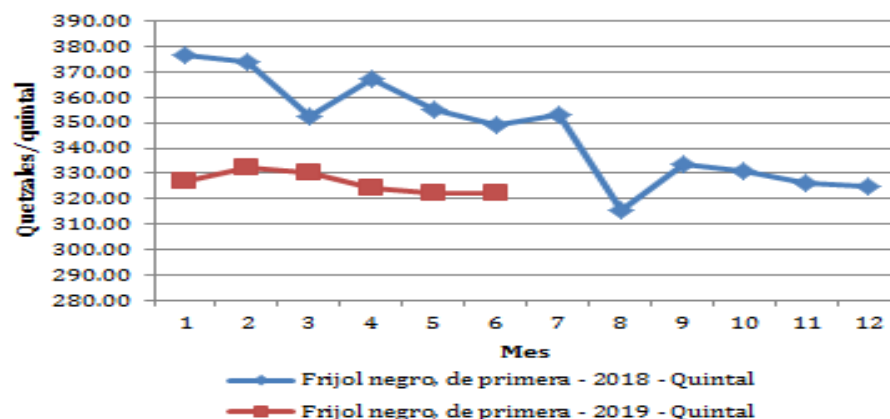

**Comportamiento del precio promedio pagado al mayorista del frijol rojo en el mercado La Terminal**

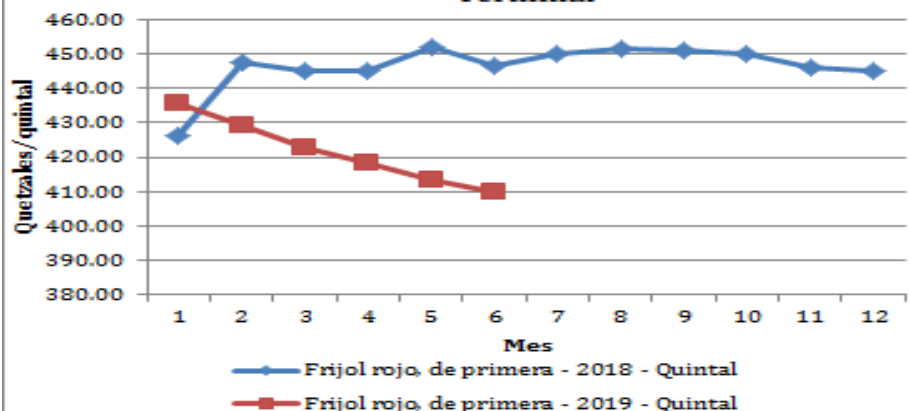

**Comportamiento del precio promedio pagado al mayorista del maíz blanco en el mercado La Terminal**

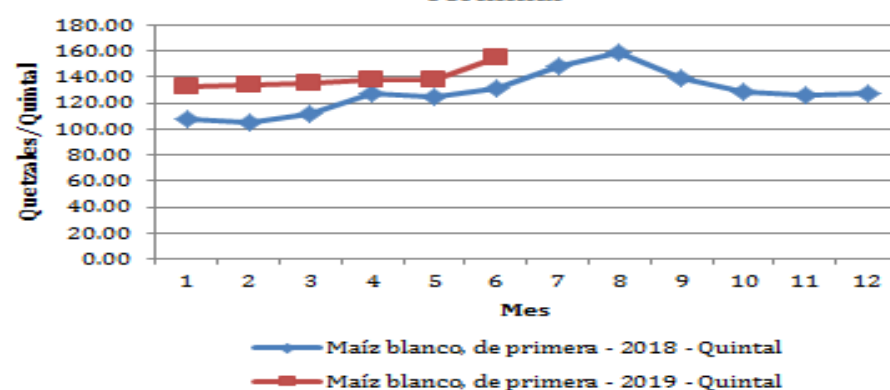

Fuente; Sistema de Información de Mercados -SIM- MAGA/Planeamiento



# VEGETALES

**Comportamiento del precio promedio pagado al mayorista del brócoli en el mercado La Terminal**

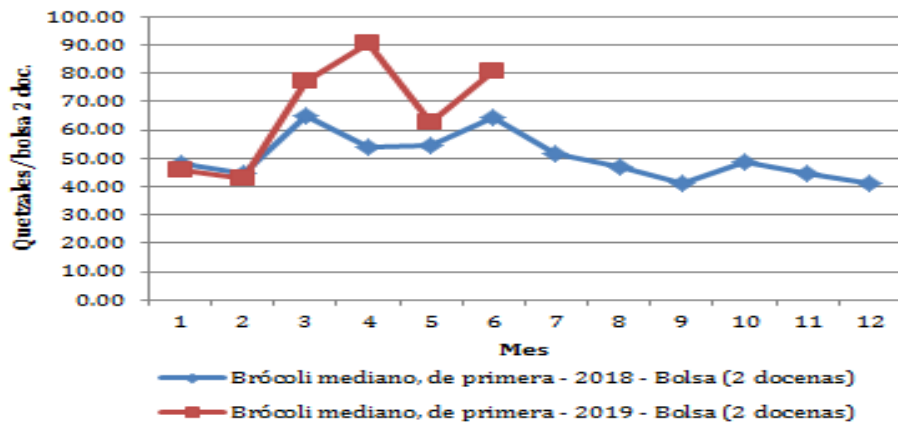

**Comportamiento del precio promedio pagado al mayorista de coliflor en el mercado La Terminal**

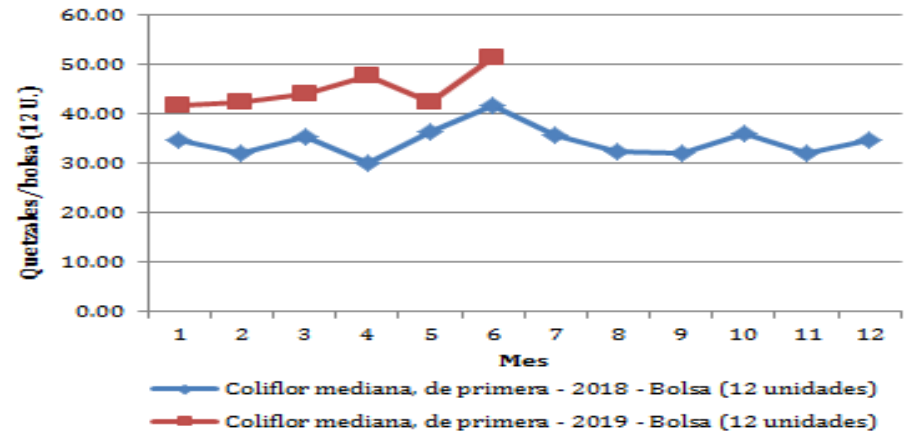

**Comportamiento del precio promedio pagado al mayorista de chile pimiento en el mercado La Terminal**

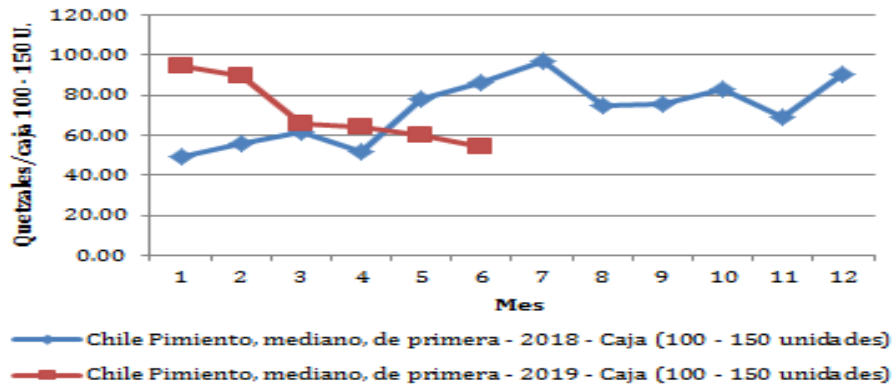

**Comportamiento del precio promedio pagado al mayorista de cebolla blanca en el mercado La Terminal**

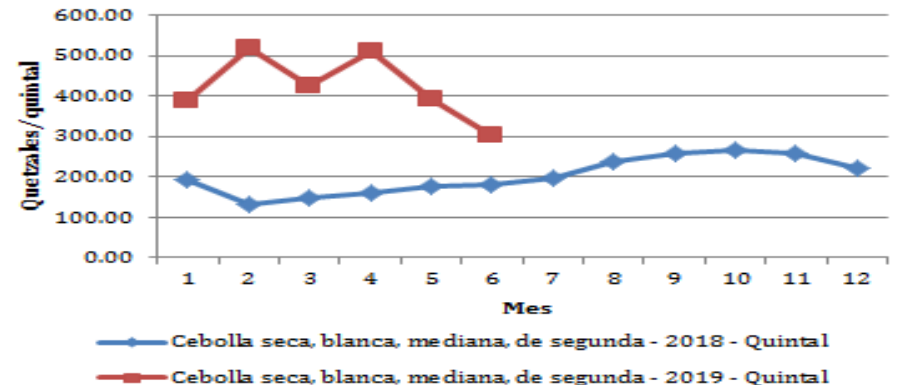

Fuente; Sistema de Información de Mercados -SIM- MAGA/Planeamiento



# VEGETALES

**Comportamiento del precio promedio pagado al mayorista de güisquil en el mercado La Terminal**

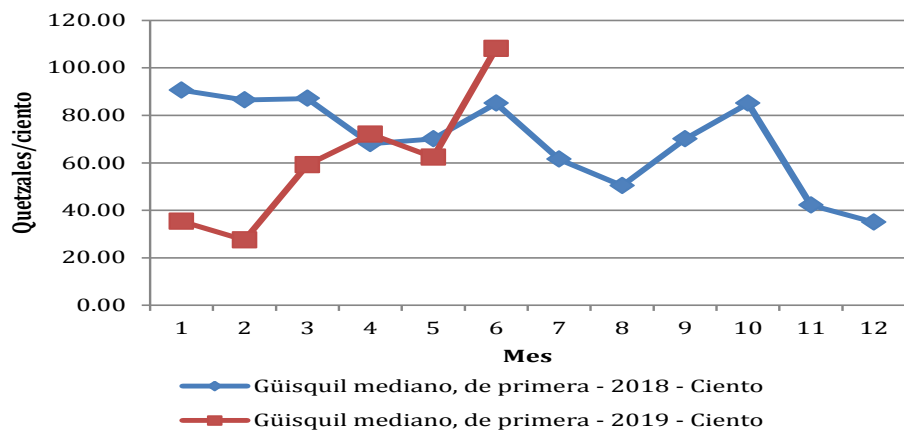

**Comportamiento del precio promedio pagado al mayorista de papa loman en el mercado La Terminal**

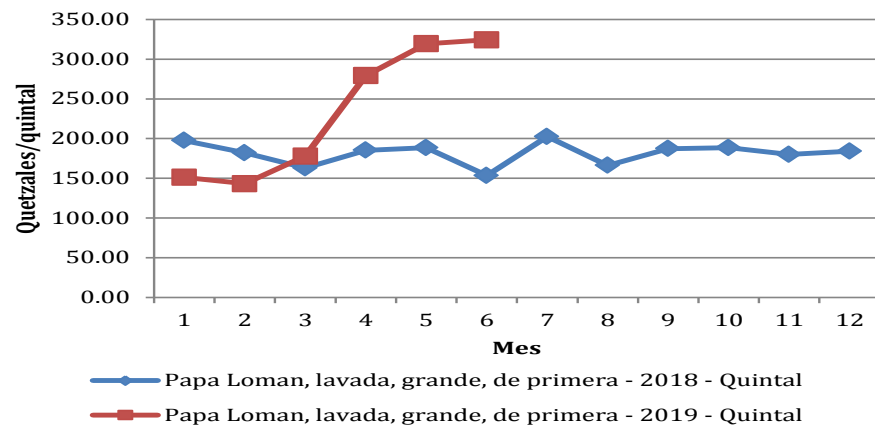

**Comportamiento del precio promedio pagado al mayorista de pepino en el mercado La Terminal**

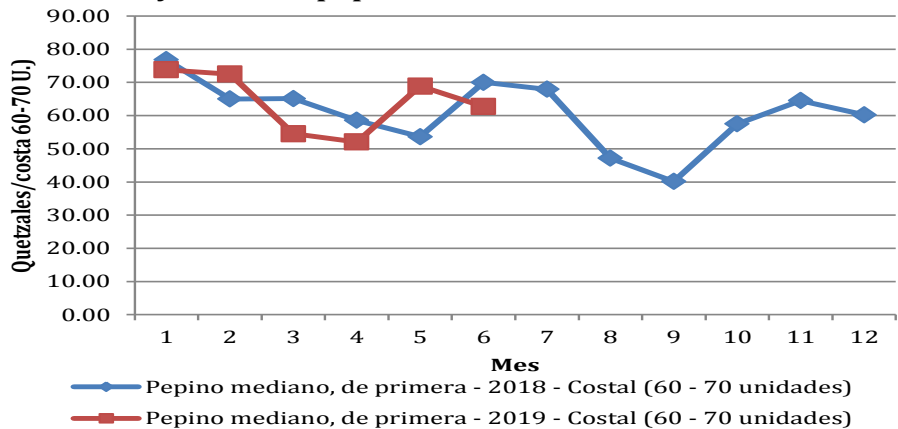

**Comportamiento del precio promedio pagado al mayorista de remolacha en el mercado La Terminal**

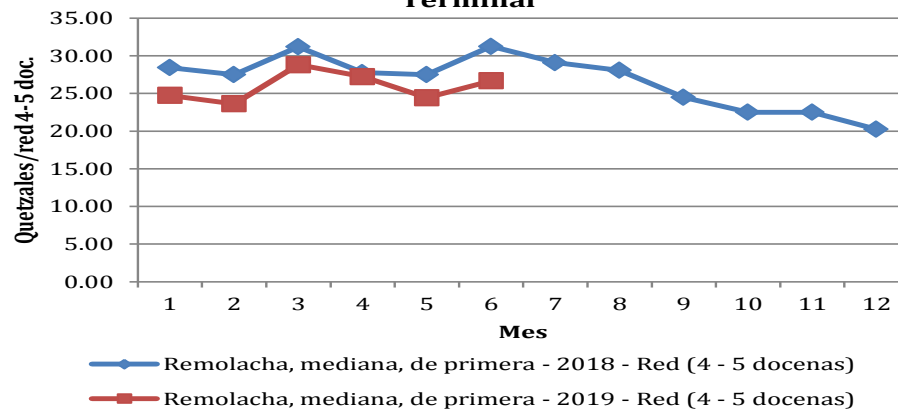

Fuente; Sistema de Información de Mercados -SIM- MAGA/Planeamiento





# VEGETALES

**Comportamiento del precio promedio pagado al mayorista de repollo en el mercado La Terminal**

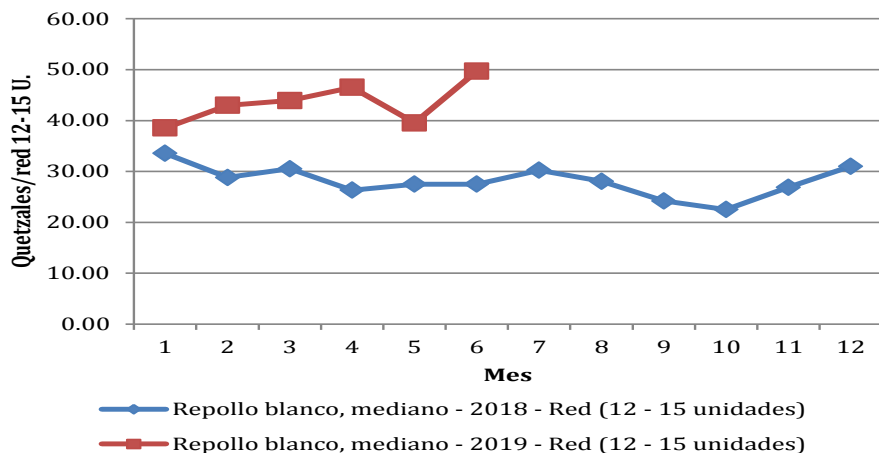

**Comportamiento del precio promedio pagado al mayorista de tomate de cocina en el mercado La Terminal**

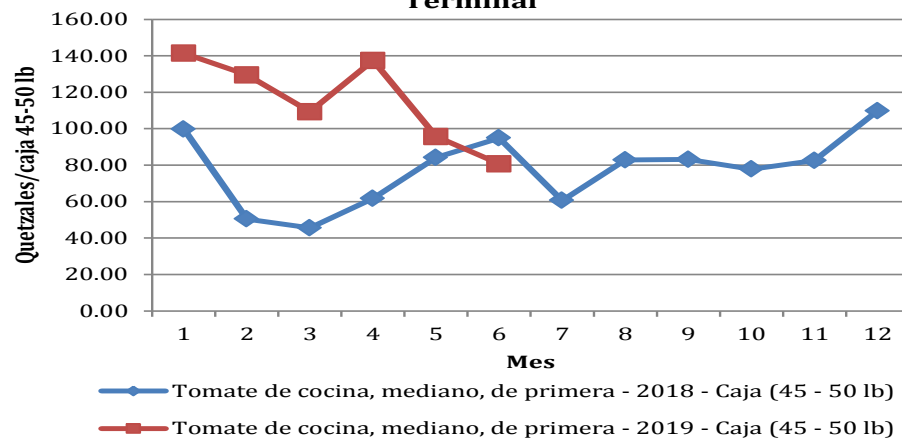

**Comportamiento del precio promedio pagado al mayorista de tomate manzano en el mercado La Terminal**

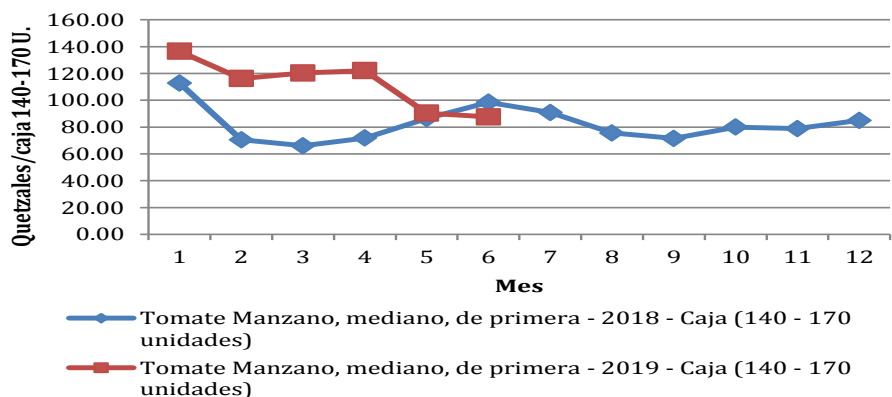

**Comportamiento del precio promedio pagado al mayorista de zanahoria en el mercado La Terminal**

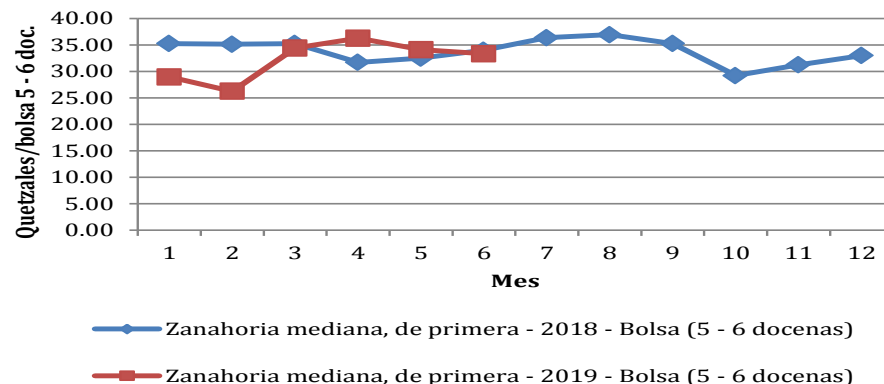

Fuente; Sistema de Información de Mercados -SIM- MAGA/Planeamiento



# FRUTAS

**Comportamiento del precio promedio pagado al mayorista del aguacate criollo en el mercado La Terminal**

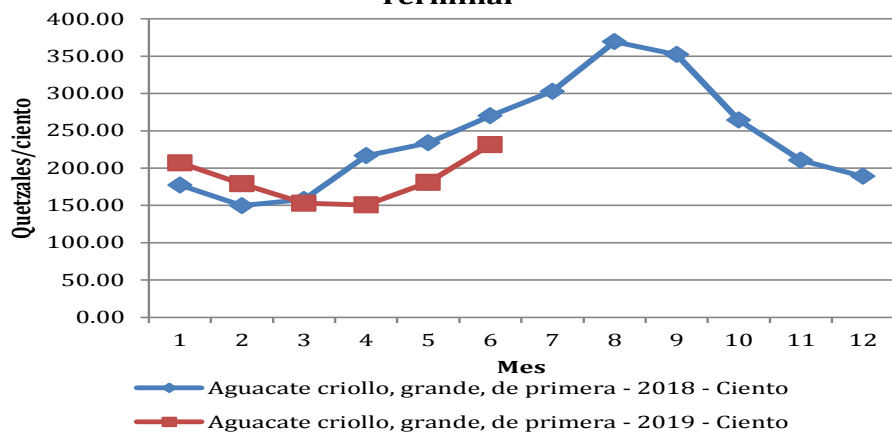

**Comportamiento del precio promedio pagado al mayorista del naranja Valencia en el mercado La Terminal**

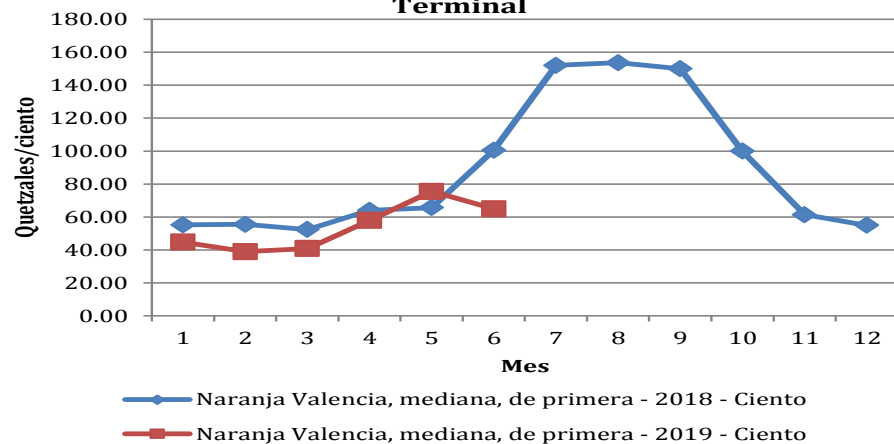

**Comportamiento del precio promedio pagado al mayorista del melón en el mercado La Terminal**

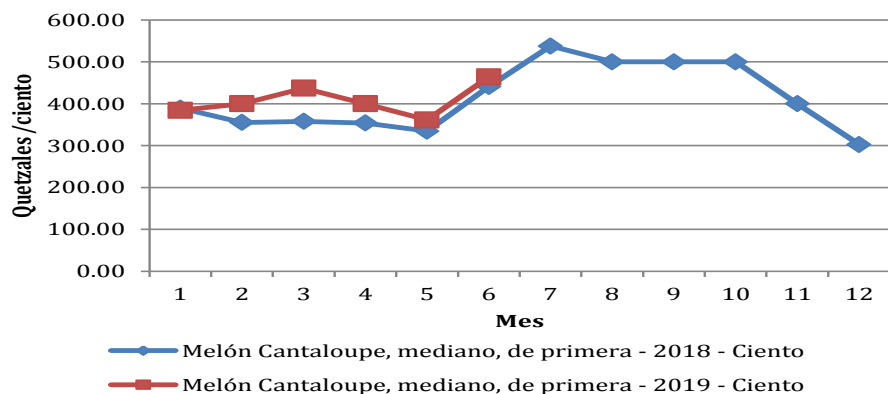

**Comportamiento del precio promedio pagado al mayorista de limón criollo en el mercado La Terminal**

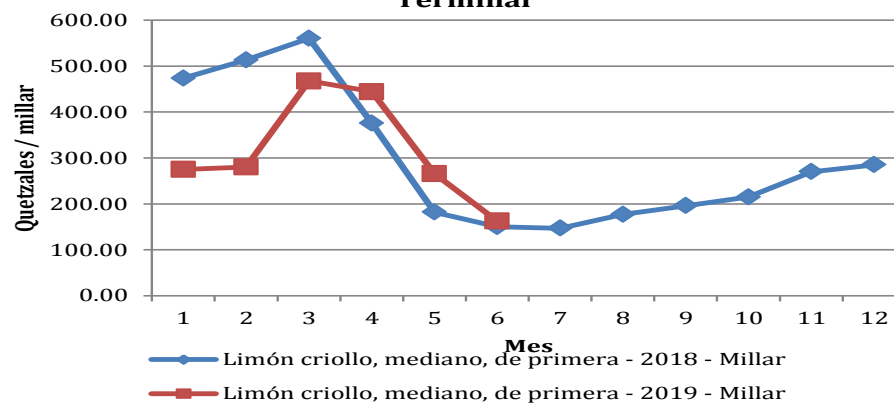

Fuente; Sistema de Información de Mercados -SIM- MAGA/Planeamiento



# FRUTAS

**Comportamiento del precio promedio pagado al mayorista de plátano en el mercado La Terminal**

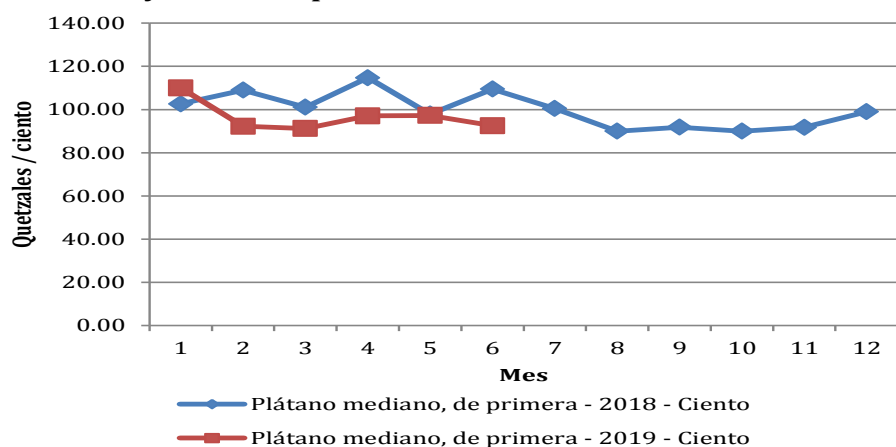

**Comportamiento del precio promedio pagado al mayorista de papaya Tainung en el mercado La Terminal**

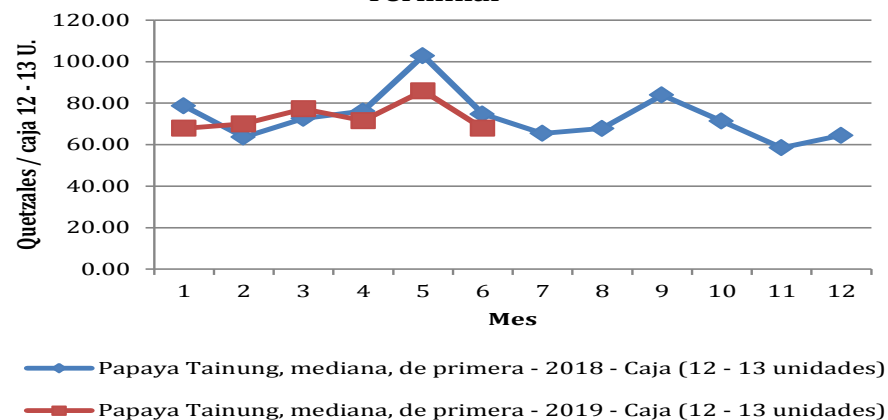

**Comportamiento del precio promedio pagado al mayorista de piña en el mercado La Terminal**

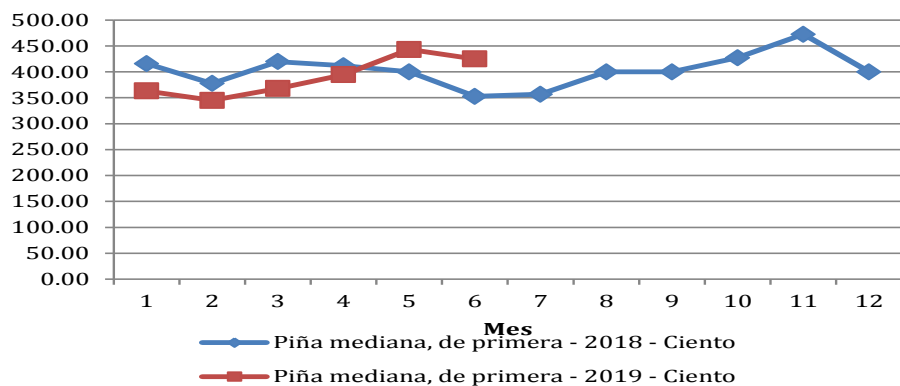

**Comportamiento del precio promedio pagado al mayorista de sandía redonda en el mercado La Terminal**

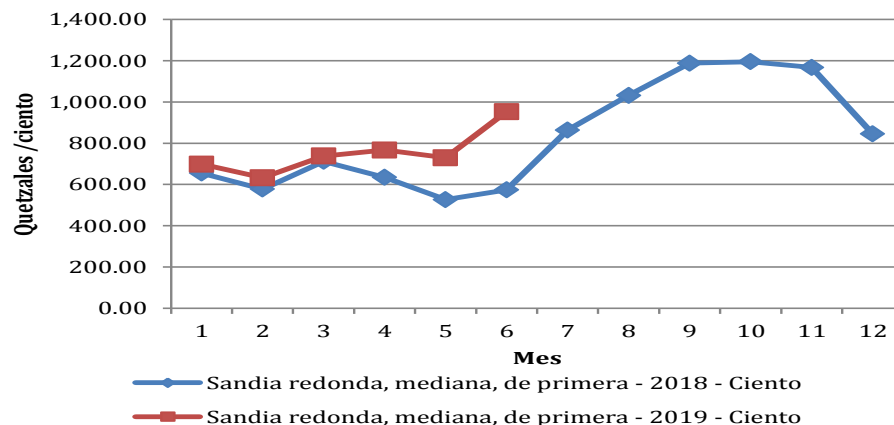

Fuente; Sistema de Información de Mercados -SIM- MAGA/Planeamiento





# INDICADORES ECONOMICOS

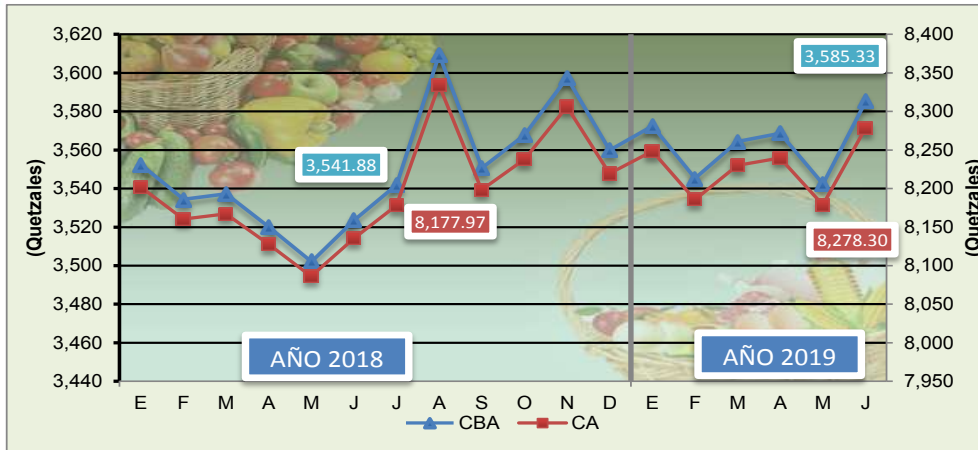

CANASTA BÁSICA ALIMENTARIA (CBA) Y CANASTA AMPLIADA (CA):

Fuente: Elaborado por MAGA/Planeamiento, con datos del Instituto Nacional de Estadística –INE-

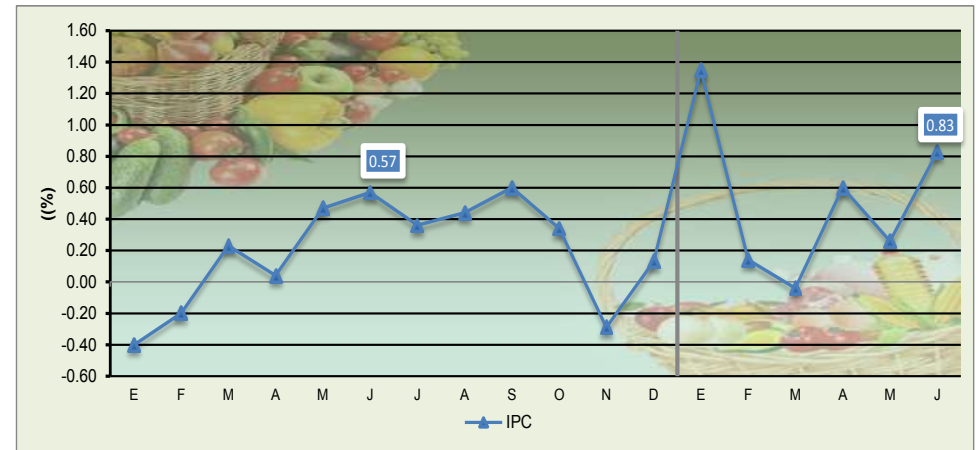

INDICE DE PRECIOS AL CONSUMIDOR MENSUALES

Fuente: Elaborado por MAGA/Planeamiento, con datos del Instituto Nacional de Estadística –INE-

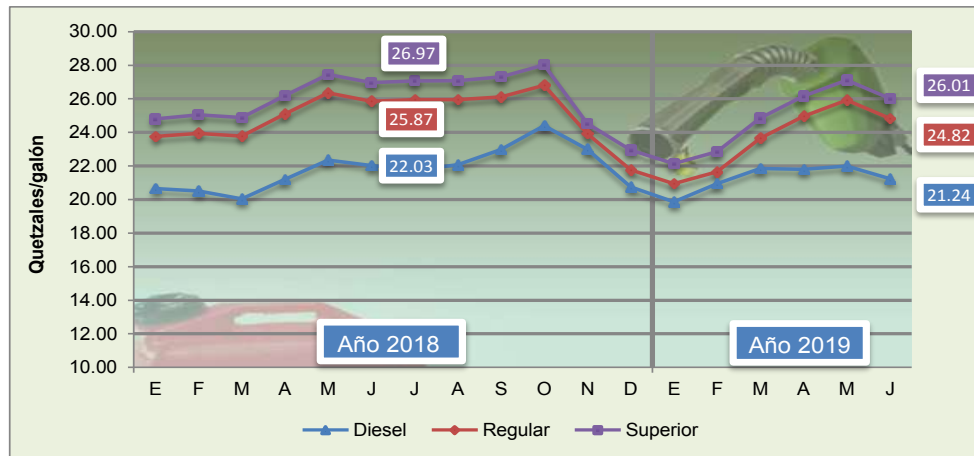

COMBUSTIBLES (servicio completo): Precios promedio pagados por el consumidor en la Ciudad de Guatemala.

Fuente: Elaborado por MAGA/Planeamiento, con datos Ministerio de Energía y Minas

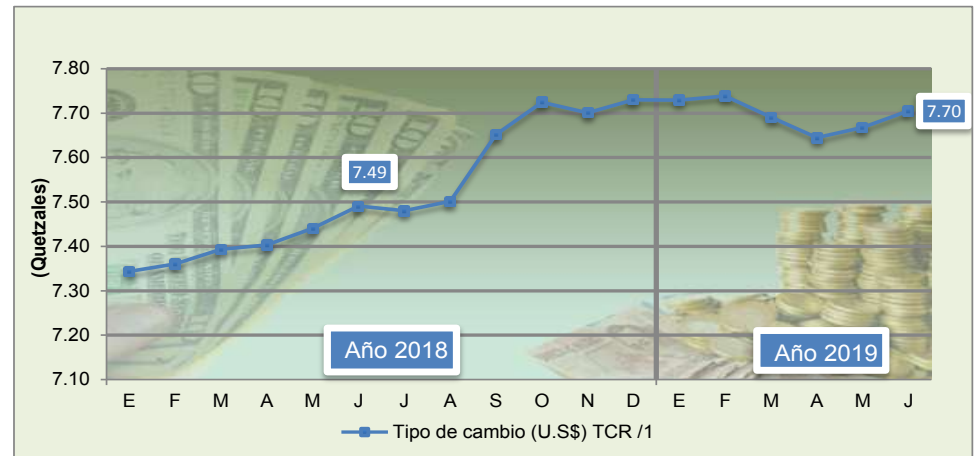

Tipo de cambio de referencia: Promedio mensual.

Fuente: Elaborado por MAGA/Planeamiento con datos del Banco de Guatemala, 1/ Tipo de Cambio de referencia calculado conforme resolución JM-126-2006