



MINISTERIO DE AGRICULTURA,
GANADERÍA Y ALIMENTACIÓN

AGOSTO
2019

Planeamiento

Informe Mensual de Precios al Mayorista y al Detallista

De Productos
Agropecuarios e Indicadores



3ª. Avenida 8-32, zona 9



infoprecios@maga.gob.gt



web.maga.gob.gt
precios.maga.gob.gt



App MAGA



2360-4425/
2360-4428

Contenido

Capítulo 1. GRANOS

Precio promedio mensual de granos , pagados :

| | |
|---|---|
| Al intermediario nacional | 4 |
| Al mayorista , en mercado La Terminal | 5 |
| Al detallista , en mercado La Terminal | 6 |
| Al mayorista de nueces, especias y otros granos | 7 |

Capítulo 2. VEGETALES

Precio promedio mensual de vegetales , pagados :

| | |
|--|----|
| Al mayorista , en mercado CENMA | 9 |
| Al mayorista , en mercado La Terminal | 12 |
| Al detallista , en mercado La Terminal | 15 |

Capítulo 3. FRUTAS

Precio promedio mensual de frutas, pagados :

| | |
|---|----|
| Al mayorista, en mercado CENMA | 19 |
| Al mayorista , en mercado La Terminal | 21 |
| Al detallista, en mercado La Terminal | 23 |

Capítulo 4. PECUARIOS

Precio promedio mensual de granos , pagados :

| | |
|---|----|
| Al mayorista , en mercado La Terminal | 26 |
| Al detallista, en mercado La Terminal | 27 |

Capítulo 5. OTROS GRUPOS DE PRODUCTOS

Precio promedio mensual, pagados :

| | |
|---|----|
| Al detallista de plantas de corte, en mercado La Terminal | 31 |
| Al mayorista de hidrobiológicos en mercado La Terminal | 32 |
| Al detallista de hidrobiológicos en mercado La Terminal | 34 |
| Al mayorista de abarrotes en mercado La Terminal | 36 |
| Al detallista de abarrotes en mercado La Terminal | 37 |

Capítulo 6. GRAFICAS

| | |
|------------------------------|----|
| Granos | 39 |
| Vegetales | 40 |
| Frutas | 43 |
| Indicadores económicos | 45 |





MINISTERIO DE AGRICULTURA,
GANADERÍA Y ALIMENTACIÓN



CAPÍTULO 1

Granos Básicos y Otros

Precio promedio mensual (Quetzales), pagados al intermediario nacional de granos, en Depósitos 21 Calle zona 1. Año 2019

| Productos | Unidad de Medida | Promedio | | | ago-19 | | | Diferencias | | | Variación | | | |
|-------------------------------------|------------------|----------------|----------|----------|----------|--------|--------|---------------|--------------|-----------------|---------------------|---------------|---------------|--------------------|
| | | Últimos 5 años | ago 2018 | Jul 2019 | Ago 2019 | Mín. | Máx. | Más Frecuente | Ago-Jul 2019 | Ago 2019 - 2018 | Agostos - Últimos 5 | Ago/ Jul 2019 | Ago 2019/2018 | Agotos / Últimos 5 |
| Arroz oro, de primera | Quintal | 282.92 | ND | 285.00 | 285.00 | 285.00 | 285.00 | 285.00 | 0.00 | | 2.08 | 0.00% | | 0.73% |
| Arroz oro, de segunda | Quintal | 265.09 | ND | 270.00 | 270.00 | 270.00 | 270.00 | 270.00 | 0.00 | | 4.91 | 0.00% | | 1.85% |
| Frijol blanco, de primera (Norte) | Quintal | 676.00 | ND | 260.00 | 263.13 | 260.00 | 272.50 | 260.00 | 3.13 | | -412.88 | 1.20% | | -61.08% |
| Frijol blanco, de primera (Oriente) | Quintal | 526.59 | ND | 320.00 | 320.00 | 320.00 | 320.00 | 320.00 | 0.00 | | -206.59 | 0.00% | | -39.23% |
| Frijol negro, de primera (Norte) | Quintal | 352.13 | ND | 247.22 | 264.06 | 250.00 | 272.50 | 272.50 | 16.84 | | -88.07 | 6.81% | | -25.01% |
| Frijol negro, de primera (Oriente) | Quintal | 361.28 | ND | 264.72 | 283.75 | 267.50 | 292.50 | 292.50 | 19.03 | | -77.53 | 7.19% | | -21.46% |
| Frijol rojo, de primera (Norte) | Quintal | 488.87 | ND | 285.00 | 295.00 | 285.00 | 300.00 | 295.00 | 10.00 | | -193.87 | 3.51% | | -39.66% |
| Frijol rojo, de primera (Oriente) | Quintal | 470.16 | ND | 331.94 | 341.25 | 332.50 | 342.50 | 342.50 | 9.31 | | -128.91 | 2.80% | | -27.42% |
| Maíz amarillo (Sur) | Quintal | 140.67 | ND | SO | SO | - | - | - | | | | | | |
| Maíz amarillo, de primera (Norte) | Quintal | 133.20 | ND | 137.78 | 137.50 | 135.00 | 140.00 | 140.00 | -0.28 | | 4.30 | -0.20% | | 3.23% |
| Maíz amarillo, de primera (Oriente) | Quintal | SO | ND | SO | SO | - | - | - | | | | | | |
| Maíz blanco, de primera (Norte) | Quintal | 125.60 | ND | 138.89 | 135.31 | 132.50 | 140.00 | 132.50 | -3.58 | | 9.71 | -2.57% | | 7.73% |
| Maíz blanco, de primera (Oriente) | Quintal | 129.73 | ND | SO | SO | - | - | - | | | | | | |
| Maíz blanco, de primera (Sur) | Quintal | 128.25 | ND | SO | 132.50 | 132.50 | 132.50 | 132.50 | | | 4.25 | | | 3.31% |
| Maíz blanco, de primera, importado | Quintal | 131.09 | ND | 138.89 | 135.31 | 132.50 | 140.00 | 132.50 | -3.58 | | 4.22 | -2.57% | | 3.22% |
| Sorgo blanco, de primera (Oriente) | Quintal | 136.06 | ND | 123.89 | 124.38 | 122.50 | 125.00 | 125.00 | 0.49 | | -11.69 | 0.39% | | -8.59% |

SO = Sin Oferta. ND = No Disponible. El mas frecuente es la moda NTM = No Tiene Moda - = No Aplica , casillas en blanco = sin operación

Fuente; Sistema de Información de Mercados -SIM- MAGA/Planeamiento. Precio alto ■ bajo ■ Precios al alza ■ estable ■ a la baja ■



Precio promedio mensual (Quetzales), pagados al mayorista de granos, en mercado La Terminal . Año 2019

| Productos | Unidad de Medida | Promedio | | | | ago-19 | | | Diferencias | | | Variación | | |
|--------------------------------------|------------------|----------------|----------|----------|----------|--------|--------|---------------|--------------|-----------------|---------------------|---------------|---------------|--------------------|
| | | Últimos 5 años | ago 2018 | Jul 2019 | Ago 2019 | Mín. | Máx. | Más Frecuente | Ago-Jul 2019 | Ago 2019 - 2018 | Agostos - Últimos 5 | Ago/ Jul 2019 | Ago 2019/2018 | Agotos / Últimos 5 |
| Arroz oro, de primera | Quintal | 303.05 | 330.00 | 327.50 | 327.50 | 327.50 | 327.50 | 327.50 | 0.00 | -2.50 | 24.45 | 0.00% | -0.76% | 8.07% |
| Arroz oro, de primera, importado | Quintal | SO | SO | SO | SO | - | - | - | | | | | | |
| Arroz oro, de segunda | Quintal | 285.05 | 300.00 | 295.00 | 297.25 | 295.00 | 297.50 | 297.50 | 2.25 | -2.75 | 12.20 | 0.76% | -0.92% | 4.28% |
| Arroz oro, de tercera | Quintal | SO | SO | SO | SO | - | - | - | | | | | | |
| Frijol blanco, de primera | Quintal | 619.00 | 487.50 | 401.59 | 405.00 | 405.00 | 405.00 | 405.00 | 3.41 | -82.50 | -214.00 | 0.85% | -16.92% | -34.57% |
| Frijol blanco, de primera, importado | Quintal | SO | SO | SO | SO | - | - | - | | | | | | |
| Frijol blanco, de segunda | Quintal | 596.08 | SO | 355.00 | 360.50 | 355.00 | 365.00 | 365.00 | 5.50 | | -235.58 | 1.55% | | -39.52% |
| Frijol negro, de primera | Quintal | 397.29 | 315.57 | 325.57 | 330.00 | 327.50 | 332.50 | 327.50 | 4.43 | 14.43 | -67.29 | 1.36% | 4.57% | -16.94% |
| Frijol negro, de segunda | Quintal | 378.22 | 297.27 | 303.41 | 308.75 | 305.00 | 312.50 | 305.00 | 5.34 | 11.48 | -69.47 | 1.76% | 3.86% | -18.37% |
| Frijol rojo, de primera | Quintal | 552.82 | 451.59 | 414.09 | 417.75 | 415.00 | 420.00 | 420.00 | 3.66 | -33.84 | -135.07 | 0.88% | -7.49% | -24.43% |
| Frijol rojo, de segunda | Quintal | 484.09 | SO | 365.00 | 365.00 | 365.00 | 365.00 | 365.00 | 0.00 | | -119.09 | 0.00% | | -24.60% |
| Maíz amarillo, de primera | Quintal | 155.61 | 151.14 | 155.45 | 152.50 | 147.50 | 157.50 | 157.50 | -2.95 | 1.36 | -3.11 | -1.90% | 0.90% | -2.00% |
| Maíz amarillo, de primera, importado | Quintal | 150.18 | 148.41 | 155.45 | 152.50 | 147.50 | 157.50 | 157.50 | -2.95 | 4.09 | 2.32 | -1.90% | 2.76% | 1.55% |
| Maíz amarillo, de segunda | Quintal | 144.63 | 142.73 | 148.98 | 146.25 | 142.50 | 150.00 | 150.00 | -2.73 | 3.52 | 1.62 | -1.83% | 2.47% | 1.12% |
| Maíz blanco, de primera | Quintal | 142.12 | 158.98 | 157.50 | 150.75 | 147.50 | 157.50 | 147.50 | -6.75 | -8.23 | 8.63 | -4.29% | -5.18% | 6.08% |
| Maíz blanco, de primera, importado | Quintal | 140.76 | 154.55 | 155.00 | 150.25 | 147.50 | 155.00 | 147.50 | -4.75 | -4.30 | 9.49 | -3.06% | -2.78% | 6.74% |
| Maíz blanco, de segunda | Quintal | 135.89 | 150.68 | 147.70 | 145.15 | 142.50 | 149.00 | 142.50 | -2.55 | -5.53 | 9.26 | -1.73% | -3.67% | 6.81% |
| Sorgo blanco, de primera | Quintal | 151.06 | 132.27 | 135.23 | 136.88 | 142.50 | 149.00 | 137.50 | 1.65 | 4.60 | -14.18 | 1.22% | 3.48% | -9.39% |

SO = Sin Oferta. ND = No Disponible. El mas frecuente es la moda NTM = No Tiene Moda - = No Aplica , casillas en blanco = sin operación

Fuente; Sistema de Información de Mercados -SIM- MAGA/Planeamiento. Precio alto bajo Precios al alza estable a la baja



Precio promedio mensual (Quetzales), pagados al detallista de granos, en mercado La Terminal . Año 2019

| Productos | Unidad de Medida | Promedio | | | | ago-19 | | | Diferencias | | | Variación | | |
|----------------------------|------------------|----------------|----------|----------|----------|--------|------|---------------|--------------|-----------------|---------------------|---------------|---------------|--------------------|
| | | Últimos 5 años | ago 2018 | Jul 2019 | Ago 2019 | Mín. | Máx. | Más Frecuente | Ago-Jul 2019 | Ago 2019 - 2018 | Agostos - Últimos 5 | Ago/ Jul 2019 | Ago 2019/2018 | Agotos / Últimos 5 |
| Arroz oro, de primera | Libra | 4.09 | 4.00 | 4.00 | 4.00 | 4.00 | 4.00 | 4.00 | 0.00 | 0.00 | -0.09 | 0.00% | 0.00% | -2.13% |
| Arroz oro, de segunda | Libra | 3.61 | 3.50 | 3.50 | 3.50 | 3.50 | 3.50 | 3.50 | 0.00 | 0.00 | -0.11 | 0.00% | 0.00% | -3.06% |
| Arroz, grano quebrado 100% | Libra | 3.00 | 3.00 | 3.00 | 3.00 | 3.00 | 3.00 | 3.00 | 0.00 | 0.00 | 0.00 | 0.00% | 0.00% | 0.00% |
| Frijol blanco, de primera | Libra | 7.45 | 6.00 | 6.00 | 6.00 | 6.00 | 6.00 | 6.00 | 0.00 | 0.00 | -1.45 | 0.00% | 0.00% | -19.44% |
| Frijol blanco, de segunda | Libra | 6.50 | 5.00 | 4.50 | 4.50 | 4.50 | 4.50 | 4.50 | 0.00 | -0.50 | -2.00 | 0.00% | -10.00% | -30.77% |
| Frijol negro, de primera | Libra | 5.01 | 5.00 | 5.00 | 5.00 | 5.00 | 5.00 | 5.00 | 0.00 | 0.00 | -0.01 | 0.00% | 0.00% | -0.23% |
| Frijol negro, de segunda | Libra | 4.49 | 4.00 | 4.00 | 4.00 | 4.00 | 4.00 | 4.00 | 0.00 | 0.00 | -0.49 | 0.00% | 0.00% | -10.95% |
| Frijol rojo, de primera | Libra | 6.84 | 6.00 | 6.00 | 6.00 | 6.00 | 6.00 | 6.00 | 0.00 | 0.00 | -0.84 | 0.00% | 0.00% | -12.27% |
| Frijol rojo, de segunda | Libra | 6.15 | 5.00 | 5.00 | 5.00 | 5.00 | 5.00 | 5.00 | 0.00 | 0.00 | -1.15 | 0.00% | 0.00% | -18.73% |
| Maíz amarillo, de primera | Libra | 1.91 | 2.05 | 2.00 | 2.00 | 2.00 | 2.00 | 2.00 | 0.00 | -0.05 | 0.09 | 0.00% | -2.61% | 4.52% |
| Maíz amarillo, de segunda | Libra | 1.71 | 1.80 | 1.75 | 1.75 | 1.75 | 1.75 | 1.75 | 0.00 | -0.05 | 0.04 | 0.00% | -2.97% | 2.24% |
| Maíz blanco, de primera | Libra | 1.73 | 2.05 | 2.00 | 2.00 | 2.00 | 2.00 | 2.00 | 0.00 | -0.05 | 0.27 | 0.00% | -2.61% | 15.58% |
| Maíz blanco, de segunda | Libra | 1.62 | 1.86 | 1.75 | 1.75 | 1.75 | 1.75 | 1.75 | 0.00 | -0.11 | 0.13 | 0.00% | -5.77% | 7.72% |
| Sorgo blanco, de primera | Libra | 2.04 | 2.39 | 2.25 | 2.25 | 2.25 | 2.25 | 2.25 | 0.00 | -0.14 | 0.21 | 0.00% | -5.97% | 10.04% |

SO = Sin Oferta. ND = No Disponible. El mas frecuente es la moda NTM = No Tiene Moda - = No Aplica , casillas en blanco = sin operación

Fuente; Sistema de Información de Mercados -SIM- MAGA/Planeamiento. Precio alto bajo Precios al alza estable a la baja



Precio promedio mensual (Quetzales), pagados al mayorista de nueces, especias y otros granos en mercado La Terminal . Año 2019

| Productos | Unidad de Medida | Promedio | | | | ago-19 | | | Diferencias | | | Variación | | |
|---|------------------|----------------|----------|----------|----------|----------|----------|---------------|--------------|-----------------|---------------------|---------------|---------------|---------------------|
| | | Últimos 5 años | ago 2018 | Jul 2019 | Ago 2019 | Mín. | Máx. | Más Frecuente | Ago-Jul 2019 | Ago 2019 - 2018 | Agostos - Últimos 5 | Ago/ Jul 2019 | Ago 2019/2018 | Agostos / Últimos 5 |
| Achiote seco, sin capsula, de primera | Quintal | 787.17 | 1,400.00 | 750.00 | 750.00 | 750.00 | 750.00 | 750.00 | 0.00 | -650.00 | -37.17 | 0.00% | -46.43% | -4.72% |
| Ajonjolí sin descortezar, de primera | Quintal | 966.67 | 1,000.00 | 700.00 | 606.25 | 606.25 | 700.00 | 575.00 | -93.75 | -393.75 | -360.42 | -13.39% | -39.38% | -37.28% |
| Cacao (Despulpado), seco, de primera | Quintal | 1,203.35 | 1,100.00 | 950.00 | 950.00 | 950.00 | 950.00 | 950.00 | 0.00 | -150.00 | -253.35 | 0.00% | -13.64% | -21.05% |
| Cebada, de primera | Quintal | 530.88 | 700.00 | 650.00 | 650.00 | 650.00 | 650.00 | 650.00 | 0.00 | -50.00 | 119.13 | 0.00% | -7.14% | 22.44% |
| Chile Chocolate, seco, de primera | Quintal | 1,591.67 | 2,300.00 | 2,750.00 | 2,750.00 | 2,750.00 | 2,750.00 | 2,750.00 | 0.00 | 450.00 | 1,158.33 | 0.00% | 19.57% | 72.77% |
| Chile Cobanero, seco, de primera | Quintal | 2,005.24 | 2,150.00 | 3,250.00 | 3,250.00 | 3,250.00 | 3,250.00 | 3,250.00 | 0.00 | 1,100.00 | 1,244.76 | 0.00% | 51.16% | 62.08% |
| Haba seca, de primera | Quintal | 762.50 | 900.00 | 700.00 | 684.38 | 684.38 | 700.00 | 675.00 | -15.63 | -215.63 | -78.13 | -2.23% | -23.96% | -10.25% |
| Maní tostado, con cascara, de primera | Quintal | 858.33 | 900.00 | 737.50 | 737.50 | 737.50 | 737.50 | 737.50 | 0.00 | -162.50 | -120.83 | 0.00% | -18.06% | -14.08% |
| Pepitoria seca, sin descascarar, de primera | Quintal | 1,034.20 | 1,300.00 | 1,122.22 | 1,100.00 | 1,100.00 | 1,100.00 | 1,100.00 | -22.22 | -200.00 | 65.80 | -1.98% | -15.38% | 6.36% |
| Pimienta gorda, de primera | Quintal | 1,086.49 | 1,000.00 | 1,000.00 | 1,000.00 | 1,000.00 | 1,000.00 | 1,000.00 | 0.00 | 0.00 | -86.49 | 0.00% | 0.00% | -7.96% |
| Rosa Jamaica, de primera, importada | Quintal | 1,552.29 | 2,031.25 | 1,800.00 | 1,800.00 | 1,800.00 | 1,800.00 | 1,800.00 | 0.00 | -231.25 | 247.71 | 0.00% | -11.38% | 15.96% |
| Rosa Jamaica, nacional | Quintal | 1,854.17 | 2,225.00 | 2,177.78 | 2,200.00 | 2,200.00 | 2,200.00 | 2,200.00 | 22.22 | -25.00 | 345.83 | 1.02% | -1.12% | 18.65% |
| Soya amarilla, de primera | Quintal | 454.13 | 450.00 | 450.00 | 460.94 | 460.94 | 462.50 | 462.50 | 10.94 | 10.94 | 6.81 | 2.43% | 2.43% | 1.50% |
| Soya verde, de primera | Quintal | 529.39 | 500.00 | 500.00 | 500.00 | 500.00 | 500.00 | 500.00 | 0.00 | 0.00 | -29.39 | 0.00% | 0.00% | -5.55% |

SO = Sin Oferta. ND = No Disponible. El mas frecuente es la moda NTM = No Tiene Moda - = No Aplica , casillas en blanco = sin operación

Fuente; Sistema de Información de Mercados -SIM- MAGA/Planeamiento. Precio alto bajo Precios al alza estable a la baja





MINISTERIO DE AGRICULTURA,
GANADERÍA Y ALIMENTACIÓN



CAPÍTULO 2

Vegetales

Precio promedio mensual (Quetzales), pagados al mayorista de vegetales, en mercado CENMA . Año 2019

| Productos | Unidad de Medida | Promedio | | | | ago-19 | | | Diferencias | | | Variación | | |
|--|----------------------|----------------|----------|----------|----------|--------|--------|---------------|--------------|-----------------|---------------------|---------------|---------------|--------------------|
| | | Últimos 5 años | ago 2018 | Jul 2019 | Ago 2019 | Mín. | Máx. | Más Frecuente | Ago-Jul 2019 | Ago 2019 - 2018 | Agostos - Últimos 5 | Ago/ Jul 2019 | Ago 2019/2018 | Agotos / Últimos 5 |
| Apio mediano, de primera | Docena | 12.41 | 16.83 | 12.07 | 11.94 | 11.00 | 12.50 | 12.00 | -0.13 | -4.90 | -0.47 | -1.11% | -29.08% | -3.78% |
| Brócoli mediano, de primera | Bolsa (2 docenas) | 45.29 | 43.33 | 69.29 | 61.25 | 60.00 | 65.00 | 60.00 | -8.04 | 17.92 | 15.96 | -11.60% | 41.35% | 35.24% |
| Cebolla con tallo, blanca, mediana, de primera | Manojo (50 unidades) | 33.43 | 27.50 | 38.21 | 39.69 | 37.50 | 42.50 | 37.50 | 1.47 | 12.19 | 6.26 | 3.86% | 44.32% | 18.72% |
| Cebolla seca, amarilla, mediana, de primera | Quintal | 171.00 | 130.00 | 411.67 | SO | - | - | - | | | | | | |
| Cebolla seca, amarilla, mediana, de primera, importada | Quintal | 203.00 | 130.00 | SO | SO | - | - | - | | | | | | |
| Cebolla seca, blanca, mediana, de primera | Quintal | SO | SO | SO | SO | - | - | - | | | | | | |
| Cebolla seca, blanca, mediana, de primera, importada | Quintal | 281.40 | 275.56 | 457.14 | 376.25 | 320.00 | 430.00 | 380.00 | -80.89 | 100.69 | 94.85 | -17.70% | 36.54% | 33.71% |
| Cebolla seca, blanca, mediana, de segunda | Quintal | 214.67 | 206.67 | 397.14 | 295.00 | 210.00 | 340.00 | 340.00 | -102.14 | 88.33 | 80.33 | -25.72% | 42.74% | 37.42% |
| Cebolla seca, blanca, mediana, de segunda, importada | Quintal | 230.00 | 231.11 | SO | 324.00 | 280.00 | 360.00 | 350.00 | | 92.89 | 94.00 | | 40.19% | 40.87% |
| Cebolla seca, morada, mediana, de primera | Quintal | 236.57 | SO | 354.29 | 342.50 | 340.00 | 350.00 | 340.00 | -11.79 | | 105.93 | -3.33% | | 44.78% |
| Cebolla seca, morada, mediana, de primera, importada | Quintal | 243.49 | 207.78 | SO | SO | - | - | - | | | | | | |

SO = Sin Oferta. ND = No Disponible. El mas frecuente es la moda NTM = No Tiene Moda - = No Aplica , casillas en blanco = sin operación

Fuente; Sistema de Información de Mercados -SIM- MAGA/Planeamiento. Precio alto bajo Precios al alza estable a la baja



Continua..... Precio promedio mensual (Quetzales), pagados al mayorista de vegetales, en mercado CENMA . Año 2019

| Productos | Unidad de Medida | Promedio | | | | ago-19 | | | Diferencias | | | Variación | | |
|--|---------------------------|----------------|----------|----------|----------|--------|--------|---------------|--------------|-----------------|---------------------|---------------|---------------|--------------------|
| | | Últimos 5 años | ago 2018 | Jul 2019 | Ago 2019 | Mín. | Máx. | Más Frecuente | Ago-Jul 2019 | Ago 2019 - 2018 | Agostos - Últimos 5 | Ago/ Jul 2019 | Ago 2019/2018 | Agotos / Últimos 5 |
| Chile Jalapeño, grande, de primera | Costal (35 - 40 lb) | 152.03 | 88.33 | 147.86 | 77.50 | 60.00 | 112.50 | 60.00 | -70.36 | -10.83 | -74.53 | -47.58% | -12.26% | -49.02% |
| Chile Jalapeño, mediano, de primera | Costal (35 - 40 lb) | 133.37 | 75.83 | 128.93 | 65.63 | 50.00 | 102.50 | 62.50 | -63.30 | -10.21 | -67.75 | -49.10% | -13.46% | -50.80% |
| Chile Pimiento, grande, de primera | Caja (70 - 80 unidades) | 93.13 | 93.06 | 58.93 | 59.69 | 57.50 | 62.50 | 57.50 | 0.76 | -33.37 | -33.44 | 1.29% | -35.86% | -35.91% |
| Chile Pimiento, mediano, de primera | Caja (100 - 150 unidades) | 72.21 | 76.39 | 50.71 | 50.94 | 47.50 | 52.50 | 52.50 | 0.22 | -25.45 | -21.27 | 0.44% | -33.32% | -29.46% |
| Coliflor mediana, de primera | Bolsa (12 unidades) | 32.21 | 29.44 | 47.14 | 35.00 | 32.50 | 37.50 | 37.50 | -12.14 | 5.56 | 2.79 | -25.76% | 18.87% | 8.66% |
| Ejote Chino | Costal (40 lb) | 61.00 | 60.00 | 72.86 | 67.50 | 40.00 | 100.00 | 50.00 | -5.36 | 7.50 | 6.50 | -7.35% | 12.50% | 10.66% |
| Ejote criollo, de primera | Costal (40 lb) | 58.60 | SO | SO | SO | - | - | - | | | | | | |
| Güicoy sazón, mediano, de primera | Red 15 a 18 unidades | 75.00 | 92.50 | 121.79 | 114.38 | 112.50 | 117.50 | 112.50 | -7.41 | 21.88 | 39.38 | -6.09% | 23.65% | 52.50% |
| Güisquil mediano, de primera | Ciento | 39.83 | 49.17 | 77.14 | 29.69 | 27.50 | 32.50 | 30.00 | -47.46 | -19.48 | -10.14 | -61.52% | -39.62% | -25.46% |
| Lechuga repollada, mediana, de primera | Caja (24 - 26 unidades) | 29.83 | 27.50 | 31.43 | 27.19 | 25.00 | 27.50 | 27.50 | -4.24 | -0.31 | -2.64 | -13.49% | -1.14% | -8.85% |
| Papa larga, lavada, grande, de primera | Quintal | 158.00 | SO | SO | SO | - | - | - | | | | | | |

SO = Sin Oferta. ND = No Disponible. El mas frecuente es la moda NTM = No Tiene Moda - = No Aplica , casillas en blanco = sin operación

Fuente; Sistema de Información de Mercados -SIM- MAGA/Planeamiento. Precio alto bajo Precios al alza estable a la baja



Continua..... Precio promedio mensual (Quetzales), pagados al mayorista de vegetales,
en mercado CENMA . Año 2019

| Productos | Unidad de Medida | Promedio | | | | ago-19 | | | Diferencias | | | Variación | | |
|---|---------------------------|----------------|----------|----------|----------|--------|--------|---------------|--------------|-----------------|---------------------|---------------|---------------|--------------------|
| | | Últimos 5 años | ago 2018 | Jul 2019 | Ago 2019 | Mín. | Máx. | Más Frecuente | Ago-Jul 2019 | Ago 2019 - 2018 | Agostos - Últimos 5 | Ago/ Jul 2019 | Ago 2019/2018 | Agotos / Últimos 5 |
| Papa Loman, lavada, grande, de primera | Quintal | 155.81 | 164.44 | 259.29 | 187.50 | 145.00 | 225.00 | 225.00 | -71.79 | 23.06 | 31.69 | -27.69% | 14.02% | 20.34% |
| Papa Loman, lavada, mediana, de primera | Quintal | 102.12 | 142.22 | 190.00 | 142.50 | 110.00 | 165.00 | 155.00 | -47.50 | 0.28 | 40.38 | -25.00% | 0.20% | 39.55% |
| Papa Loman, lavada, pequeña, de primera | Quintal | 71.55 | 102.22 | 140.00 | 101.88 | 80.00 | 115.00 | 115.00 | -38.13 | -0.35 | 30.33 | -27.23% | -0.34% | 42.39% |
| Papa redonda, lavada, grande, de primera | Quintal | 139.53 | 137.78 | 222.86 | 162.50 | 140.00 | 180.00 | 180.00 | -60.36 | 24.72 | 22.97 | -27.08% | 17.94% | 16.46% |
| Papa redonda, sin lavar, grande, de primera | Quintal | 120.00 | 120.00 | 202.86 | 142.50 | 120.00 | 160.00 | 160.00 | -60.36 | 22.50 | 22.50 | -29.75% | 18.75% | 18.75% |
| Pepino mediano, de primera | Costal (60 - 70 unidades) | 37.79 | 48.61 | 54.64 | 57.50 | 57.50 | 57.50 | 57.50 | 2.86 | 8.89 | 19.71 | 5.23% | 18.29% | 52.15% |
| Rábano mediano, de primera | Caja (200 - 250 unidades) | 27.44 | 30.83 | 28.93 | 29.38 | 27.50 | 32.50 | 27.50 | 0.45 | -1.46 | 1.93 | 1.54% | -4.73% | 7.04% |
| Remolacha, mediana, de primera | Red (4 - 5 docenas) | 25.58 | 23.06 | 36.07 | 31.88 | 20.00 | 42.50 | 42.50 | -4.20 | 8.82 | 6.29 | -11.63% | 38.25% | 24.60% |
| Repollo blanco, mediano | Red (12 - 15 unidades) | 28.26 | 23.89 | 39.29 | 29.06 | 27.50 | 32.50 | 27.50 | -10.22 | 5.17 | 0.81 | -26.02% | 21.66% | 2.85% |
| Tomate de cocina, grande, de primera | Caja (45 - 50 lb) | 152.88 | 97.22 | 89.29 | 84.75 | 82.50 | 88.50 | 82.50 | -4.54 | -12.47 | -68.13 | -5.08% | -12.83% | -44.57% |
| Tomate de cocina, mediano, de primera | Caja (45 - 50 lb) | 131.16 | 81.94 | 73.00 | 71.06 | 67.50 | 72.50 | 72.50 | -1.94 | -10.88 | -60.10 | -2.65% | -13.28% | -45.82% |
| Zanahoria mediana, de primera | Bolsa (5 - 6 docenas) | 32.79 | 31.39 | 39.64 | 42.50 | 40.00 | 45.00 | 42.50 | 2.86 | 11.11 | 9.71 | 7.21% | 35.40% | 29.61% |

SO = Sin Oferta. ND = No Disponible. El mas frecuente es la moda NTM = No Tiene Moda - = No Aplica , casillas en blanco = sin operación

Fuente; Sistema de Información de Mercados -SIM- MAGA/Planeamiento. Precio alto bajo Precios al alza estable a la baja



Precio promedio mensual (Quetzales), pagados al mayorista de vegetales, en mercado La Terminal . Año 2019

| Productos | Unidad de Medida | Promedio | | | | ago-19 | | | Diferencias | | | Variación | | |
|--|----------------------|----------------|----------|----------|----------|--------|--------|---------------|--------------|-----------------|---------------------|---------------|---------------|--------------------|
| | | Últimos 5 años | ago 2018 | Jul 2019 | Ago 2019 | Mín. | Máx. | Más Frecuente | Ago-Jul 2019 | Ago 2019 - 2018 | Agostos - Últimos 5 | Ago/ Jul 2019 | Ago 2019/2018 | Agotos / Últimos 5 |
| Ajo blanco, mediano, de primera | Mazo (20 trenzas) | 50.21 | 46.59 | 43.86 | 42.25 | 40.00 | 42.50 | 42.50 | -1.61 | -4.34 | -7.96 | -3.68% | -9.32% | -15.85% |
| Apio mediano, de primera | Docena | 14.63 | 16.95 | 12.50 | 12.78 | 12.00 | 14.00 | 12.50 | 0.28 | -4.18 | -1.86 | 2.20% | -24.65% | -12.70% |
| Arveja china, revuelta, de primera | Costal (40 lb) | 89.88 | 100.00 | 78.18 | 79.00 | 72.50 | 82.50 | 82.50 | 0.82 | -21.00 | -10.88 | 1.05% | -21.00% | -12.10% |
| Arveja dulce en grano | Arroba | SO | SO | 188.52 | 175.38 | 117.50 | 207.50 | 195.00 | -13.15 | | | -6.97% | | |
| Arveja dulce, con vaina, de primera | Costal (40 lb) | SO | SO | SO | SO | - | - | - | | | | | | |
| Brócoli mediano, de primera | Bolsa (2 docenas) | 48.51 | 46.82 | 70.23 | 60.75 | 50.00 | 70.00 | 60.00 | -9.48 | 13.93 | 12.24 | -13.50% | 29.76% | 25.23% |
| Cebolla con tallo, blanca, mediana, de primera | Manojo (50 unidades) | 33.21 | 37.39 | 37.50 | 41.50 | 37.50 | 42.50 | 42.50 | 4.00 | 4.11 | 8.29 | 10.67% | 11.00% | 24.97% |
| Cebolla seca, amarilla, mediana, de primera | Quintal | 184.08 | 146.36 | 399.33 | SO | - | - | - | | | | | | |
| Cebolla seca, amarilla, mediana, de primera, importada | Quintal | 181.63 | 151.82 | SO | SO | - | - | - | | | | | | |
| Cebolla seca, blanca, mediana, de primera | Quintal | SO | SO | SO | SO | - | - | - | | | | | | |
| Cebolla seca, blanca, mediana, de primera, importada | Quintal | 273.90 | 298.64 | 460.91 | 392.00 | 320.00 | 430.00 | 400.00 | -68.91 | 93.36 | 118.10 | -14.95% | 31.26% | 43.12% |
| Cebolla seca, blanca, mediana, de segunda | Quintal | 202.05 | 238.18 | 396.36 | 313.50 | 220.00 | 340.00 | 340.00 | -82.86 | 75.32 | 111.45 | -20.91% | 31.62% | 55.16% |
| Cebolla seca, blanca, mediana, de segunda, importada | Quintal | 260.77 | 282.14 | SO | 335.00 | 280.00 | 380.00 | 360.00 | | 52.86 | 74.23 | | 18.73% | 28.47% |
| Cebolla seca, morada, mediana, de primera | Quintal | 225.92 | 246.11 | 360.91 | 362.50 | 350.00 | 380.00 | 360.00 | 1.59 | 116.39 | 136.58 | 0.44% | 47.29% | 60.45% |
| Cebolla seca, morada, mediana, de primera, importada | Quintal | 263.28 | 265.00 | 411.43 | SO | - | - | - | | | | | | |

SO = Sin Oferta. ND = No Disponible. El mas frecuente es la moda NTM = No Tiene Moda - = No Aplica , casillas en blanco = sin operación

Fuente; Sistema de Información de Mercados -SIM- MAGA/Planeamiento. Precio alto bajo Precios al alza estable a la baja



Continua..... Precio promedio mensual (Quetzales), pagados al mayorista de vegetales,
en mercado La Terminal . Año 2019

| Productos | Unidad de Medida | Promedio | | | | ago-19 | | | Diferencias | | | Variación | | |
|--|---------------------------|----------------|----------|----------|----------|--------|----------|---------------|--------------|-----------------|---------------------|---------------|---------------|--------------------|
| | | Últimos 5 años | ago 2018 | Jul 2019 | Ago 2019 | Mín. | Máx. | Más Frecuente | Ago-Jul 2019 | Ago 2019 - 2018 | Agostos - Últimos 5 | Ago/ Jul 2019 | Ago 2019/2018 | Agotos / Últimos 5 |
| Chile Jalapeño, grande, de primera | Costal (35 - 40 lb) | 128.78 | 92.61 | 137.16 | 72.38 | 57.50 | 110.00 | 62.50 | -64.78 | -20.24 | -56.41 | -47.23% | -21.85% | -43.80% |
| Chile Jalapeño, mediano, de primera | Costal (35 - 40 lb) | 106.07 | 73.07 | 119.43 | 61.50 | 47.50 | 100.00 | 62.50 | -57.93 | -11.57 | -44.57 | -48.51% | -15.83% | -42.02% |
| Chile Pimiento, grande, de primera | Caja (70 - 80 unidades) | 96.88 | 93.41 | 57.05 | 56.50 | 52.50 | 62.50 | 52.50 | -0.55 | -36.91 | -40.38 | -0.96% | -39.51% | -41.68% |
| Chile Pimiento, mediano, de primera | Caja (100 - 150 unidades) | 76.07 | 74.89 | 47.16 | 46.88 | 42.50 | 52.50 | 47.50 | -0.28 | -28.01 | -29.20 | -0.60% | -37.41% | -38.38% |
| Cilantro de primera | Red (100 manojos) | 246.49 | 161.36 | 287.27 | 300.00 | 300.00 | 300.00 | 300.00 | 12.73 | 138.64 | 53.51 | 4.43% | 85.92% | 21.71% |
| Coliflor mediana, de primera | Bolsa (12 unidades) | 33.58 | 32.50 | 48.75 | 37.50 | 32.50 | 42.50 | 42.50 | -11.25 | 5.00 | 3.92 | -23.08% | 15.38% | 11.68% |
| Ejote Chino | Costal (40 lb) | 52.91 | 57.50 | 61.36 | 58.00 | 40.00 | 100.00 | 40.00 | -3.36 | 0.50 | 5.09 | -5.48% | 0.87% | 9.62% |
| Ejote criollo, de primera | Costal (40 lb) | 61.99 | 70.23 | 71.36 | 70.50 | 50.00 | 120.00 | 50.00 | -0.86 | 0.27 | 8.51 | -1.21% | 0.39% | 13.74% |
| Ejote francés, de primera | Costal (40 lb) | 63.57 | 70.23 | 71.36 | 63.00 | 40.00 | 100.00 | 50.00 | -8.36 | -7.23 | -0.57 | -11.72% | -10.29% | -0.90% |
| Güicoy sazón, mediano, de primera | Red 15 a 18 unidades | 74.13 | 92.39 | 121.59 | 124.50 | 107.50 | 127.50 | 127.50 | 2.91 | 32.11 | 50.37 | 2.39% | 34.76% | 67.94% |
| Güisquil mediano, de primera | Ciento | 43.58 | 50.34 | 80.00 | 33.75 | 32.50 | 37.50 | 32.50 | -46.25 | -16.59 | -9.83 | -57.81% | -32.96% | -22.56% |
| Hierba buena, de primera | Red (100 manojos) | 220.96 | 155.68 | 250.00 | 250.00 | 250.00 | 250.00 | 250.00 | 0.00 | 94.32 | 29.04 | 0.00% | 60.58% | 13.14% |
| Lechuga repollada, mediana, de primera | Caja (24 - 26 unidades) | 27.46 | 27.27 | 34.09 | 29.38 | 27.50 | 35.00 | 27.50 | -4.72 | 2.10 | 1.92 | -13.83% | 7.71% | 6.98% |
| Loroco de primera | Quintal | 570.73 | 559.09 | 1,045.45 | 955.00 | 950.00 | 1,000.00 | 950.00 | -90.45 | 395.91 | 384.27 | -8.65% | 70.81% | 67.33% |
| Papa larga, lavada, grande, de primera | Quintal | 155.83 | SO | SO | SO | - | - | - | | | | | | |

SO = Sin Oferta. ND = No Disponible. El mas frecuente es la moda NTM = No Tiene Moda - = No Aplica , casillas en blanco = sin operación

Fuente; Sistema de Información de Mercados -SIM- MAGA/Planeamiento. Precio alto bajo Precios al alza estable a la baja



Continua..... Precio promedio mensual (Quetzales), pagados al mayorista de vegetales, en mercado La Terminal . Año 2019

| Productos | Unidad de Medida | Promedio | | | | ago-19 | | | Diferencias | | | Variación | | |
|---|---------------------------|----------------|----------|----------|----------|--------|--------|---------------|--------------|-----------------|---------------------|---------------|---------------|--------------------|
| | | Últimos 5 años | ago 2018 | Jul 2019 | Ago 2019 | Mín. | Máx. | Más Frecuente | Ago-Jul 2019 | Ago 2019 - 2018 | Agostos - Últimos 5 | Ago/ Jul 2019 | Ago 2019/2018 | Agotos / Últimos 5 |
| Papa Loman, lavada, grande, de primera | Quintal | 149.18 | 166.14 | 262.73 | 190.50 | 125.00 | 235.00 | 215.00 | -72.23 | 24.36 | 41.32 | -27.49% | 14.66% | 27.70% |
| Papa Loman, lavada, mediana, de primera | Quintal | 116.45 | 138.41 | 187.27 | 145.50 | 100.00 | 165.00 | 160.00 | -41.77 | 7.09 | 29.05 | -22.31% | 5.12% | 24.95% |
| Papa Loman, lavada, pequeña, de primera | Quintal | 77.93 | 100.34 | 143.86 | 107.50 | 80.00 | 125.00 | 120.00 | -36.36 | 7.16 | 29.57 | -25.28% | 7.13% | 37.94% |
| Papa redonda, lavada, grande, de primera | Quintal | 136.34 | 144.09 | 239.09 | 174.00 | 140.00 | 200.00 | 200.00 | -65.09 | 29.91 | 37.66 | -27.22% | 20.76% | 27.62% |
| Papa redonda, sin lavar, grande, de primera | Quintal | 117.66 | 124.09 | 219.09 | 154.00 | 120.00 | 180.00 | 180.00 | -65.09 | 29.91 | 36.34 | -29.71% | 24.10% | 30.89% |
| Pepino mediano, de primera | Costal (60 - 70 unidades) | 45.98 | 47.16 | 54.20 | 59.00 | 47.50 | 72.50 | 57.50 | 4.80 | 11.84 | 13.02 | 8.85% | 25.11% | 28.31% |
| Rábano mediano, de primera | Caja (200 - 250 unidades) | 30.05 | 36.93 | 30.23 | 32.25 | 27.50 | 35.00 | 32.50 | 2.02 | -4.68 | 2.20 | 6.69% | -12.68% | 7.33% |
| Remolacha, mediana, de primera | Red (4 - 5 docenas) | 26.02 | 28.07 | 36.93 | 32.88 | 22.50 | 42.50 | 22.50 | -4.06 | 4.81 | 6.85 | -10.98% | 17.13% | 26.32% |
| Repollo blanco, mediano | Red (12 - 15 unidades) | 25.71 | 28.07 | 43.41 | 29.50 | 27.50 | 35.00 | 27.50 | -13.91 | 1.43 | 3.79 | -32.04% | 5.10% | 14.75% |
| Tomate de cocina, grande, de primera | Caja (45 - 50 lb) | 131.93 | 98.98 | 82.66 | 81.23 | 77.50 | 85.00 | 82.50 | -1.43 | -17.75 | -50.70 | -1.73% | -17.94% | -38.43% |
| Tomate de cocina, mediano, de primera | Caja (45 - 50 lb) | 111.33 | 82.84 | 68.41 | 66.88 | 60.00 | 72.50 | 70.00 | -1.53 | -15.97 | -44.45 | -2.24% | -19.27% | -39.93% |
| Tomate Manzano, mediano, de primera | Caja (140 - 170 unidades) | 130.54 | 75.68 | 95.23 | 99.25 | 92.50 | 115.00 | 95.00 | 4.02 | 23.57 | -31.29 | 4.22% | 31.14% | -23.97% |
| Yuca entera, mediana, de primera | Red (75 - 80 unidades) | 96.32 | 102.27 | 100.23 | 105.00 | 105.00 | 105.00 | 105.00 | 4.77 | 2.73 | 8.68 | 4.76% | 2.67% | 9.02% |
| Zanahoria mediana, de primera | Bolsa (5 - 6 docenas) | 36.16 | 36.93 | 39.32 | 41.00 | 37.50 | 45.00 | 42.50 | 1.68 | 4.07 | 4.84 | 4.28% | 11.02% | 13.39% |
| Zanahoria mediana, de primera, sin hojas | Bolsa (7 - 10 docenas) | 51.36 | 63.18 | 59.32 | 60.50 | 57.50 | 62.50 | 62.50 | 1.18 | -2.68 | 9.14 | 1.99% | -4.24% | 17.80% |

SO = Sin Oferta. ND = No Disponible. El mas frecuente es la moda NTM = No Tiene Moda - = No Aplica , casillas en blanco = sin operación

Fuente; Sistema de Información de Mercados -SIM- MAGA/Planeamiento. Precio alto bajo Precios al alza estable a la baja



Precio promedio mensual (Quetzales), pagados al detallista de vegetales, en mercado La Terminal . Año 2019

| Productos | Unidad de Medida | Promedio | | | | ago-19 | | | Diferencias | | | Variación | | |
|--|----------------------|----------------|----------|----------|----------|--------|-------|---------------|--------------|-----------------|---------------------|---------------|---------------|--------------------|
| | | Últimos 5 años | ago 2018 | Jul 2019 | Ago 2019 | Mín. | Máx. | Más Frecuente | Ago-Jul 2019 | Ago 2019 - 2018 | Agostos - Últimos 5 | Ago/ Jul 2019 | Ago 2019/2018 | Agotos / Últimos 5 |
| Ajo blanco, mediano, de primera | Trenza (3 cabezas) | 3.35 | 3.50 | 2.73 | 2.63 | 2.25 | 2.75 | 2.75 | -0.10 | -0.88 | -0.73 | -3.75% | -25.00% | -21.68% |
| Apio mediano, de primera | Unidad | 2.76 | 3.00 | 3.25 | 2.73 | 2.50 | 3.25 | 2.50 | -0.53 | -0.28 | -0.03 | -16.15% | -9.17% | -1.19% |
| Arveja china, revuelta, de primera | Libra | 2.98 | 3.00 | 3.14 | 3.00 | 3.00 | 3.00 | 3.00 | -0.14 | 0.00 | 0.02 | -4.35% | 0.00% | 0.79% |
| Arveja dulce en grano | Libra | 8.83 | 8.00 | 11.48 | 9.03 | 6.50 | 13.00 | 9.50 | -2.45 | 1.03 | 0.20 | -21.37% | 12.81% | 2.23% |
| Arveja dulce, con vaina, de primera | Libra | 4.00 | 4.00 | SO | SO | - | - | - | | | | | | |
| Brócoli mediano, de primera | Unidad | 2.95 | 2.85 | 3.73 | 3.29 | 2.75 | 4.50 | 3.50 | -0.44 | 0.44 | 0.34 | -11.80% | 15.51% | 11.62% |
| Cebolla con tallo, blanca, mediana, de primera | Manojo (10 unidades) | 8.13 | 9.00 | 10.00 | 10.80 | 10.00 | 11.00 | 11.00 | 0.80 | 1.80 | 2.68 | 8.00% | 20.00% | 32.92% |
| Cebolla seca, amarilla, mediana, de primera | Libra | 3.01 | 2.73 | 4.13 | SO | - | - | - | | | | | | |
| Cebolla seca, amarilla, mediana, de primera, importada | Libra | 3.13 | 2.73 | SO | SO | - | - | - | | | | | | |
| Cebolla seca, blanca, mediana, de primera | Libra | SO | SO | SO | SO | - | - | - | | | | | | |
| Cebolla seca, blanca, mediana, de primera, importada | Libra | 3.27 | 3.15 | 5.36 | 5.05 | 4.00 | 5.50 | 5.50 | -0.31 | 1.90 | 1.78 | -5.85% | 60.12% | 54.64% |
| Cebolla seca, blanca, mediana, de segunda | Libra | 2.63 | 2.58 | 4.27 | 3.80 | 3.00 | 4.00 | 4.00 | -0.47 | 1.22 | 1.17 | -11.06% | 47.46% | 44.65% |
| Cebolla seca, blanca, mediana, de segunda, importada | Libra | 3.10 | SO | SO | 4.67 | 4.00 | 5.00 | 5.00 | | | 1.57 | | | 50.54% |
| Cebolla seca, morada, mediana, de primera | Libra | 3.15 | 3.00 | 4.39 | 4.90 | 4.50 | 5.00 | 5.00 | 0.51 | 1.90 | 1.75 | 11.71% | 63.33% | 55.56% |
| Cebolla seca, morada, mediana, de primera, importada | Libra | 3.05 | 3.00 | 5.00 | SO | - | - | - | | | | | | |

SO = Sin Oferta. ND = No Disponible. El mas frecuente es la moda NTM = No Tiene Moda - = No Aplica , casillas en blanco = sin operación

Fuente; Sistema de Información de Mercados -SIM- MAGA/Planeamiento. Precio alto bajo Precios al alza estable a la baja



Continua..... Precio promedio mensual (Quetzales), pagados al detallista de vegetales, en mercado La Terminal . Año 2019

| Productos | Unidad de Medida | Promedio | | | | ago-19 | | | Diferencias | | | Variación | | |
|--|-------------------|----------------|----------|----------|----------|--------|-------|---------------|--------------|-----------------|---------------------|---------------|---------------|--------------------|
| | | Últimos 5 años | ago 2018 | Jul 2019 | Ago 2019 | Mín. | Máx. | Más Frecuente | Ago-Jul 2019 | Ago 2019 - 2018 | Agostos - Últimos 5 | Ago/ Jul 2019 | Ago 2019/2018 | Agotos / Últimos 5 |
| Chile Jalapeño, grande, de primera | Libra | 4.75 | 4.85 | 5.00 | 4.68 | 4.00 | 5.00 | 5.00 | -0.33 | -0.17 | -0.07 | -6.50% | -3.53% | -1.50% |
| Chile Jalapeño, mediano, de primera | Libra | 3.65 | 3.85 | 4.00 | 3.68 | 3.00 | 4.00 | 4.00 | -0.33 | -0.17 | 0.02 | -8.13% | -4.45% | 0.66% |
| Chile Pimiento, grande, de primera | Unidad | 2.16 | 2.50 | 1.64 | 1.70 | 1.50 | 2.00 | 1.50 | 0.06 | -0.80 | -0.46 | 3.89% | -32.00% | -21.25% |
| Chile Pimiento, mediano, de primera | Unidad | 1.65 | 2.00 | 1.00 | 1.00 | 1.00 | 1.00 | 1.00 | 0.00 | -1.00 | -0.65 | 0.00% | -50.00% | -39.42% |
| Chile Serrano, de primera | Libra | 5.00 | 5.00 | 5.00 | 5.00 | 5.00 | 5.00 | 5.00 | 0.00 | 0.00 | 0.00 | 0.00% | 0.00% | 0.00% |
| Cilantro de primera | Manojo | 3.74 | 2.31 | 5.00 | 5.00 | 5.00 | 5.00 | 5.00 | 0.00 | 2.69 | 1.26 | 0.00% | 116.67% | 33.80% |
| Coliflor mediana, de primera | Unidad | 4.65 | 5.00 | 6.70 | 5.90 | 5.00 | 6.50 | 6.50 | -0.80 | 0.90 | 1.25 | -12.00% | 18.00% | 26.86% |
| Ejote Chino | Libra | 2.30 | 2.46 | 2.18 | 2.40 | 1.50 | 4.00 | 2.00 | 0.22 | -0.06 | 0.10 | 10.00% | -2.50% | 4.23% |
| Ejote criollo, de primera | Libra | 2.54 | 2.77 | 2.61 | 2.90 | 2.00 | 4.50 | 2.50 | 0.29 | 0.13 | 0.36 | 10.96% | 4.72% | 14.22% |
| Ejote francés, de primera | Libra | 2.35 | 2.58 | 2.39 | 2.53 | 2.00 | 4.00 | 2.00 | 0.14 | -0.05 | 0.17 | 5.81% | -2.01% | 7.23% |
| Güicoy sazón, mediano, de primera | Unidad | 8.52 | 9.77 | 11.09 | 12.65 | 10.00 | 14.00 | 14.00 | 1.56 | 2.88 | 4.13 | 14.06% | 29.49% | 48.41% |
| Güisquil mediano, de primera | Mano (5 unidades) | 4.66 | 5.00 | 10.82 | 5.30 | 5.00 | 10.00 | 5.00 | -5.52 | 0.30 | 0.64 | -51.01% | 6.00% | 13.70% |
| Hierba buena, de primera | Manojo | 2.74 | 2.15 | 3.00 | 3.00 | 3.00 | 3.00 | 3.00 | 0.00 | 0.85 | 0.26 | 0.00% | 39.29% | 9.62% |
| Lechuga repollada, mediana, de primera | Unidad | 2.57 | 2.50 | 3.38 | 3.50 | 3.50 | 3.50 | 3.50 | 0.13 | 1.00 | 0.93 | 3.70% | 40.00% | 36.11% |
| Loroco de primera | Libra | 9.08 | 7.38 | 14.11 | 14.15 | 14.00 | 14.50 | 14.00 | 0.04 | 6.77 | 5.07 | 0.26% | 91.61% | 55.85% |

SO = Sin Oferta. ND = No Disponible. El mas frecuente es la moda NTM = No Tiene Moda - = No Aplica , casillas en blanco = sin operación

Fuente; Sistema de Información de Mercados -SIM- MAGA/Planeamiento. Precio alto bajo Precios al alza estable a la baja



Continua..... Precio promedio mensual (Quetzales), pagados al detallista de vegetales, en mercado La Terminal . Año 2019

| Productos | Unidad de Medida | Promedio | | | | ago-19 | | | Diferencias | | | Variación | | |
|---|----------------------|----------------|----------|----------|----------|--------|-------|---------------|--------------|-----------------|---------------------|---------------|---------------|--------------------|
| | | Últimos 5 años | ago 2018 | Jul 2019 | Ago 2019 | Mín. | Máx. | Más Frecuente | Ago-Jul 2019 | Ago 2019 - 2018 | Agostos - Últimos 5 | Ago/ Jul 2019 | Ago 2019/2018 | Agotos / Últimos 5 |
| Papa larga, lavada, grande, de primera | Libra | 2.90 | SO | SO | SO | - | - | - | | | | | | |
| Papa Loman, lavada, grande, de primera | Libra | 2.78 | 2.50 | 3.63 | 2.99 | 2.50 | 3.25 | 3.25 | -0.64 | 0.49 | 0.21 | -17.59% | 19.50% | 7.55% |
| Papa Loman, lavada, mediana, de primera | Libra | 2.25 | 2.00 | 2.97 | 2.38 | 2.00 | 2.75 | 2.50 | -0.59 | 0.38 | 0.13 | -19.92% | 18.75% | 5.74% |
| Papa Loman, lavada, pequeña, de primera | Libra | 1.81 | 2.00 | 2.38 | 1.88 | 1.50 | 2.25 | 2.00 | -0.50 | -0.13 | 0.07 | -21.05% | -6.25% | 3.62% |
| Papa redonda, lavada, grande, de primera | Libra | 2.82 | 3.00 | 3.20 | 2.83 | 2.50 | 3.00 | 3.00 | -0.38 | -0.18 | 0.01 | -11.84% | -5.83% | 0.27% |
| Papa redonda, sin lavar, grande, de primera | Libra | 2.32 | 2.50 | 2.73 | 2.33 | 2.00 | 2.50 | 2.50 | -0.40 | -0.18 | 0.01 | -14.75% | -7.00% | 0.33% |
| Pepino mediano, de primera | Unidad | 1.99 | 2.12 | 1.97 | 1.30 | 1.25 | 1.50 | 1.25 | -0.67 | -0.82 | -0.69 | -33.87% | -38.55% | -34.74% |
| Rábano mediano, de primera | Manojo (10 unidades) | 2.31 | 2.50 | 2.34 | 2.25 | 2.25 | 2.25 | 2.25 | -0.09 | -0.25 | -0.06 | -3.88% | -10.00% | -2.58% |
| Remolacha, mediana, de primera | Docena | 7.41 | 9.00 | 12.91 | 11.30 | 5.50 | 15.00 | 15.00 | -1.61 | 2.30 | 3.89 | -12.46% | 25.56% | 52.44% |
| Repollo blanco, mediano | Unidad | 5.06 | 5.00 | 6.14 | 6.25 | 5.50 | 6.50 | 6.50 | 0.11 | 1.25 | 1.19 | 1.85% | 25.00% | 23.43% |
| Tomate de cocina, grande, de primera | Libra | 3.81 | 3.19 | 2.88 | 2.98 | 2.50 | 3.00 | 3.00 | 0.10 | -0.22 | -0.84 | 3.48% | -6.81% | -21.97% |
| Tomate de cocina, mediano, de primera | Libra | 3.16 | 2.69 | 2.00 | 2.00 | 2.00 | 2.00 | 2.00 | 0.00 | -0.69 | -1.16 | 0.00% | -25.71% | -36.79% |
| Tomate Manzano, mediano, de primera | Unidad | 2.61 | 2.19 | 2.00 | 2.00 | 2.00 | 2.00 | 2.00 | 0.00 | -0.19 | -0.61 | 0.00% | -8.77% | -23.40% |
| Yuca entera, mediana, de primera. | Unidad | 4.10 | 5.00 | 2.80 | 3.75 | 3.75 | 3.75 | 3.75 | 0.95 | -1.25 | -0.35 | 34.15% | -25.00% | -8.61% |
| Zanahoria mediana, de primera | Docena | 10.19 | 10.31 | 13.82 | 15.30 | 15.00 | 16.50 | 15.00 | 1.48 | 4.99 | 5.11 | 10.72% | 48.43% | 50.14% |
| Zanahoria mediana, de primera, sin hojas | Docena | 7.50 | 8.31 | 11.20 | 12.10 | 12.00 | 12.50 | 12.00 | 0.90 | 3.79 | 4.60 | 7.99% | 45.65% | 61.33% |

SO = Sin Oferta. ND = No Disponible. El mas frecuente es la moda NTM = No Tiene Moda - = No Aplica , casillas en blanco = sin operación

Fuente; Sistema de Información de Mercados -SIM- MAGA/Planeamiento. Precio alto bajo Precios al alza estable a la baja





MINISTERIO DE AGRICULTURA,
GANADERÍA Y ALIMENTACIÓN



CAPÍTULO 3

Frutas

Precio promedio mensual (Quetzales), pagados al mayorista de frutas, en mercado CENMA . Año 2019

| Productos | Unidad de Medida | Promedio | | | | ago-19 | | | Diferencias | | | Variación | | |
|---|---------------------------|----------------|----------|----------|----------|--------|--------|---------------|--------------|-----------------|---------------------|---------------|---------------|--------------------|
| | | Últimos 5 años | ago 2018 | Jul 2019 | Ago 2019 | Mín. | Máx. | Más Frecuente | Ago-Jul 2019 | Ago 2019 - 2018 | Agostos - Últimos 5 | Ago/ Jul 2019 | Ago 2019/2018 | Agotos / Últimos 5 |
| Aguacate Booth, grande, de primera | Ciento | 250.00 | 250.00 | 200.00 | 200.00 | 200.00 | 200.00 | NTM | 0.00 | -50.00 | -50.00 | 0.00% | -20.00% | -20.00% |
| Aguacate criollo, grande, de primera | Ciento | 297.25 | 350.00 | 276.88 | 347.50 | 280.00 | 400.00 | 400.00 | 70.63 | -2.50 | 50.25 | 25.51% | -0.71% | 16.90% |
| Aguacate Hass, mediano | Ciento | 227.68 | 250.00 | 200.00 | 222.50 | 200.00 | 230.00 | 230.00 | 22.50 | -27.50 | -5.18 | 11.25% | -11.00% | -2.28% |
| Aguacate Hass, mediano, de primera, importado | Caja (35 - 40 unidades) | 134.39 | 130.00 | 120.00 | 130.00 | 110.00 | 135.00 | 135.00 | 10.00 | 0.00 | -4.39 | 8.33% | 0.00% | -3.27% |
| Banano criollo, mediano, de primera | Quintal | 100.00 | 100.00 | 100.00 | 100.00 | 100.00 | 100.00 | 100.00 | 0.00 | 0.00 | 0.00 | 0.00% | 0.00% | 0.00% |
| Banano de exportación, mediano, de primera | Caja (100 - 105 unidades) | 44.15 | 45.00 | 45.00 | 47.81 | 45.00 | 50.00 | 50.00 | 2.81 | 2.81 | 3.67 | 6.25% | 6.25% | 8.30% |
| Fresa mediana, de primera | Caja (35 - 40 lb) | 72.78 | 72.78 | 111.25 | 92.50 | 85.00 | 130.00 | 85.00 | -18.75 | 19.72 | 19.72 | -16.85% | 27.10% | 27.10% |
| Limón criollo, mediano, de primera | Millar | 175.61 | 200.00 | 200.00 | 200.00 | 200.00 | 200.00 | 200.00 | 0.00 | 0.00 | 24.39 | 0.00% | 0.00% | 13.89% |
| Limón Persa, mediano, de primera | Millar | 273.17 | 266.67 | 300.00 | 300.00 | 300.00 | 300.00 | 300.00 | 0.00 | 33.33 | 26.83 | 0.00% | 12.50% | 9.82% |
| Mango pashte, mediano, de primera | Ciento | SO | SO | 140.00 | 140.00 | 140.00 | 140.00 | 140.00 | 0.00 | | | 0.00% | | |
| Mango Tommy Atkins, mediano, de primera | Ciento | SO | SO | 143.75 | 200.00 | 200.00 | 200.00 | NTM | 56.25 | | | 39.13% | | |

SO = Sin Oferta. ND = No Disponible. El mas frecuente es la moda NTM = No Tiene Moda - = No Aplica , casillas en blanco = sin operación

Fuente; Sistema de Información de Mercados -SIM- MAGA/Planeamiento. Precio alto ■ bajo ■ Precios al alza ■ estable ■ a la baja ■



Continua..... Precio promedio mensual (Quetzales), pagados al mayorista de frutas, en mercado CENMA . Año 2019

| Productos | Unidad de Medida | Promedio | | | | ago-19 | | | Diferencias | | | Variación | | |
|---|-------------------------|----------------|----------|----------|----------|--------|----------|---------------|--------------|-----------------|---------------------|---------------|---------------|--------------------|
| | | Últimos 5 años | ago 2018 | Jul 2019 | Ago 2019 | Mín. | Máx. | Más Frecuente | Ago-Jul 2019 | Ago 2019 - 2018 | Agostos - Últimos 5 | Ago/ Jul 2019 | Ago 2019/2018 | Agotos / Últimos 5 |
| Melocotón mediano, de primera | Ciento | 100.98 | 60.00 | SO | SO | - | - | - | | | | | | |
| Melón Cantaloupe, mediano, de primera | Ciento | 529.27 | 555.56 | 725.00 | 562.50 | 500.00 | 800.00 | 500.00 | -162.50 | 6.94 | 33.23 | -22.41% | 1.25% | 6.28% |
| Naranja Piña (Azucarona), mediana, de primera | Ciento | 47.14 | 62.22 | 60.00 | 70.00 | 70.00 | 70.00 | NTM | 10.00 | 7.78 | 22.86 | 16.67% | 12.50% | 48.48% |
| Naranja Valencia, mediana, de primera | Ciento | 93.17 | 156.67 | 80.00 | 81.25 | 80.00 | 90.00 | 80.00 | 1.25 | -75.42 | -11.92 | 1.56% | -48.14% | -12.79% |
| Papaya Tainung, mediana, de primera | Caja (12 - 13 unidades) | 67.88 | 63.75 | 71.56 | 78.75 | 70.00 | 80.00 | 80.00 | 7.19 | 15.00 | 10.88 | 10.04% | 23.53% | 16.02% |
| Piña mediana, de primera | Ciento | 443.90 | 444.44 | 462.50 | 400.00 | 400.00 | 400.00 | 400.00 | -62.50 | -44.44 | -43.90 | -13.51% | -10.00% | -9.89% |
| Plátano grande, de primera | Ciento | 112.20 | 120.00 | 120.00 | 120.00 | 120.00 | 120.00 | 120.00 | 0.00 | 0.00 | 7.80 | 0.00% | 0.00% | 6.96% |
| Plátano mediano, de primera | Ciento | 91.95 | 100.00 | 95.00 | 90.63 | 90.00 | 95.00 | 90.00 | -4.38 | -9.38 | -1.33 | -4.61% | -9.38% | -1.44% |
| Rambután mediano, de primera | Ciento | 28.14 | 25.00 | 40.00 | 23.13 | 20.00 | 40.00 | 20.00 | -16.88 | -1.88 | -5.02 | -42.19% | -7.50% | -17.83% |
| Sandía redonda, mediana, de primera | Ciento | 812.20 | 1,144.44 | 1,050.00 | 956.25 | 900.00 | 1,050.00 | 900.00 | -93.75 | -188.19 | 144.05 | -8.93% | -16.44% | 17.74% |
| Uva roja, importada, de primera | Caja (22 lb) | 262.32 | 260.00 | 248.13 | 263.75 | 245.00 | 270.00 | 270.00 | 15.63 | 3.75 | 1.43 | 6.30% | 1.44% | 0.55% |

SO = Sin Oferta. ND = No Disponible. El mas frecuente es la moda NTM = No Tiene Moda - = No Aplica , casillas en blanco = sin operación

Fuente; Sistema de Información de Mercados -SIM- MAGA/Planeamiento. Precio alto bajo Precios al alza estable a la baja



Precio promedio mensual (Quetzales), pagados al mayorista de frutas, en mercado La Terminal . Año 2019

| Productos | Unidad de Medida | Promedio | | | | ago-19 | | | Diferencias | | | Variación | | |
|---|---------------------------|----------------|----------|----------|----------|--------|--------|---------------|--------------|-----------------|---------------------|---------------|---------------|--------------------|
| | | Últimos 5 años | ago 2018 | Jul 2019 | Ago 2019 | Mín. | Máx. | Más Frecuente | Ago-Jul 2019 | Ago 2019 - 2018 | Agostos - Últimos 5 | Ago/ Jul 2019 | Ago 2019/2018 | Agotos / Últimos 5 |
| Aguacate Booth, grande, de primera | Ciento | 237.45 | 225.00 | 220.23 | 209.00 | 195.00 | 250.00 | 200.00 | -11.23 | -16.00 | -28.45 | -5.10% | -7.11% | -11.98% |
| Aguacate criollo, grande, de primera | Ciento | 312.52 | 369.32 | 267.95 | 344.13 | 280.00 | 400.00 | 387.50 | 76.17 | -25.19 | 31.60 | 28.43% | -6.82% | 10.11% |
| Aguacate Hass, mediano | Ciento | 229.47 | 250.00 | 193.07 | 206.50 | 195.00 | 230.00 | 200.00 | 13.43 | -43.50 | -22.97 | 6.96% | -17.40% | -10.01% |
| Aguacate Hass, mediano, de primera, importado | Caja (35 - 40 unidades) | 127.61 | 128.18 | 113.86 | 121.75 | 100.00 | 130.00 | 130.00 | 7.89 | -6.43 | -5.86 | 6.93% | -5.02% | -4.59% |
| Banano criollo, mediano, de primera | Quintal | 100.00 | 100.00 | 100.00 | 100.00 | 100.00 | 100.00 | 100.00 | 0.00 | 0.00 | 0.00 | 0.00% | 0.00% | 0.00% |
| Banano de exportación, mediano, de primera | Caja (100 - 105 unidades) | 44.45 | 45.00 | 45.00 | 47.75 | 45.00 | 50.00 | 47.50 | 2.75 | 2.75 | 3.30 | 6.11% | 6.11% | 7.42% |
| Coco verde, mediano, de primera | Ciento | 229.70 | 226.14 | 300.00 | 286.00 | 280.00 | 300.00 | 280.00 | -14.00 | 59.86 | 56.30 | -4.67% | 26.47% | 24.51% |
| Durazno blanco, mediano, de primera | Ciento | 54.96 | 53.07 | 105.68 | 62.50 | 50.00 | 100.00 | 50.00 | -43.18 | 9.43 | 7.54 | -40.86% | 17.77% | 13.71% |
| Fresa mediana, de primera | Caja (35 - 40 lb) | 74.10 | 61.82 | 96.02 | 81.25 | 70.00 | 120.00 | 70.00 | -14.77 | 19.43 | 7.15 | -15.38% | 31.43% | 9.65% |
| Jocote de Corona, grande, de primera | Ciento | 70.00 | SO | SO | 79.29 | 70.00 | 90.00 | 90.00 | | | 9.29 | | | 13.27% |
| Jocote de Corona, mediano, de primera | Ciento | 64.83 | 58.75 | SO | 60.71 | 50.00 | 75.00 | 50.00 | | 1.96 | -4.12 | | 3.34% | -6.35% |
| Limón criollo, mediano, de primera | Millar | 167.56 | 176.82 | 172.73 | 183.75 | 150.00 | 200.00 | 200.00 | 11.02 | 6.93 | 16.19 | 6.38% | 3.92% | 9.66% |
| Limón Persa, mediano, de primera | Millar | 236.59 | 204.55 | 264.09 | 267.75 | 227.50 | 300.00 | 250.00 | 3.66 | 63.20 | 31.16 | 1.39% | 30.90% | 13.17% |
| Mandarina criolla, mediana, de primera | Ciento | 37.31 | SO | 44.17 | 30.00 | 30.00 | 30.00 | 30.00 | -14.17 | | -7.31 | -32.08% | | -19.59% |
| Mango pashte, mediano, de primera | Ciento | 140.00 | SO | 127.50 | SO | - | - | - | | | | | | |
| Mango Tommy Atkins, mediano, de primera | Ciento | 200.00 | 250.00 | 208.59 | 247.00 | 241.00 | 250.00 | 250.00 | 38.41 | -3.00 | 47.00 | 18.41% | -1.20% | 23.50% |

SO = Sin Oferta. ND = No Disponible. El mas frecuente es la moda NTM = No Tiene Moda - = No Aplica , casillas en blanco = sin operación

Fuente; Sistema de Información de Mercados -SIM- MAGA/Planeamiento. Precio alto bajo Precios al alza estable a la baja



Continua..... Precio promedio mensual (Quetzales), pagados al mayorista de frutas,
en mercado La Terminal . Año 2019

| Productos | Unidad de Medida | Promedio | | | | ago-19 | | | Diferencias | | | Variación | | |
|---|-------------------------|----------------|----------|----------|----------|--------|----------|---------------|--------------|-----------------|---------------------|---------------|---------------|--------------------|
| | | Últimos 5 años | ago 2018 | Jul 2019 | Ago 2019 | Mín. | Máx. | Más Frecuente | Ago-Jul 2019 | Ago 2019 - 2018 | Agostos - Últimos 5 | Ago/ Jul 2019 | Ago 2019/2018 | Agotos / Últimos 5 |
| Manzana del Prado, mediana, de primera | Quintal | 174.99 | 157.73 | 200.00 | 143.00 | 120.00 | 200.00 | 150.00 | -57.00 | -14.73 | -31.99 | -28.50% | -9.34% | -18.28% |
| Melocotón mediano, de primera | Ciento | 87.94 | 50.45 | 117.73 | 115.00 | 100.00 | 150.00 | 100.00 | -2.73 | 64.55 | 27.06 | -2.32% | 127.93% | 30.77% |
| Melón Cantaloupe, mediano, de primera | Ciento | 457.12 | 500.00 | 668.18 | 430.00 | 400.00 | 500.00 | 400.00 | -238.18 | -70.00 | -27.12 | -35.65% | -14.00% | -5.93% |
| Mora mediana, de primera | Caja (34 - 38 lb) | 85.18 | 119.09 | 111.82 | 117.50 | 100.00 | 125.00 | 125.00 | 5.68 | -1.59 | 32.32 | 5.08% | -1.34% | 37.94% |
| Naranja Piña (Azucarona), mediana, de primera | Ciento | 48.25 | 60.00 | 60.28 | 67.50 | 67.50 | 67.50 | 67.50 | 7.22 | 7.50 | 19.25 | 11.98% | 12.50% | 39.91% |
| Naranja Valencia, mediana, de primera | Ciento | 92.54 | 153.64 | 73.18 | 79.13 | 77.50 | 80.00 | 80.00 | 5.94 | -74.51 | -13.41 | 8.12% | -48.50% | -14.49% |
| Papaya criolla, mediana, de primera | Ciento | 618.28 | 704.55 | 800.00 | 757.14 | 500.00 | 800.00 | 800.00 | -42.86 | 52.60 | 138.86 | -5.36% | 7.47% | 22.46% |
| Papaya Tainung, mediana, de primera | Caja (12 - 13 unidades) | 65.13 | 67.84 | 69.09 | 79.25 | 75.00 | 87.50 | 80.00 | 10.16 | 11.41 | 14.12 | 14.70% | 16.82% | 21.68% |
| Piña mediana, de primera | Ciento | 377.65 | 400.00 | 421.59 | 363.75 | 350.00 | 400.00 | 350.00 | -57.84 | -36.25 | -13.90 | -13.72% | -9.06% | -3.68% |
| Pitahaya mediana, de primera | Ciento | 252.00 | 255.00 | 286.36 | 287.50 | 287.50 | 287.50 | 287.50 | 1.14 | 32.50 | 35.50 | 0.40% | 12.75% | 14.09% |
| Plátano grande, de primera | Ciento | 121.83 | 130.00 | 129.77 | 130.00 | 130.00 | 130.00 | 130.00 | 0.23 | 0.00 | 8.17 | 0.18% | 0.00% | 6.71% |
| Plátano mediano, de primera | Ciento | 88.90 | 90.00 | 91.82 | 82.00 | 80.00 | 95.00 | 80.00 | -9.82 | -8.00 | -6.90 | -10.69% | -8.89% | -7.76% |
| Rambután mediano, de primera | Ciento | 20.06 | 18.18 | 26.59 | 15.50 | 15.00 | 20.00 | 15.00 | -11.09 | -2.68 | -4.56 | -41.71% | -14.75% | -22.74% |
| Sandía redonda, mediana, de primera | Ciento | 810.55 | 1,031.82 | 1,047.73 | 930.00 | 750.00 | 1,100.00 | 1,000.00 | -117.73 | -101.82 | 119.45 | -11.24% | -9.87% | 14.74% |
| Uva roja, importada, de primera | Caja (22 lb) | 250.14 | 265.00 | 262.73 | 266.00 | 220.00 | 275.00 | 270.00 | 3.27 | 1.00 | 15.86 | 1.25% | 0.38% | 6.34% |
| Zapote mediano, de primera | Ciento | 190.91 | 200.00 | 262.73 | 266.00 | 220.00 | 275.00 | 200.00 | 3.27 | 66.00 | 75.09 | 1.25% | 33.00% | 39.33% |

SO = Sin Oferta. ND = No Disponible. El mas frecuente es la moda NTM = No Tiene Moda - = No Aplica , casillas en blanco = sin operación

Fuente; Sistema de Información de Mercados -SIM- MAGA/Planeamiento. Precio alto bajo Precios al alza estable a la baja



Precio promedio mensual (Quetzales), pagados al detallista de frutas, en mercado La Terminal . Año 2019

| Productos | Unidad de Medida | Promedio | | | | ago-19 | | | Diferencias | | | Variación | | |
|---|-------------------|----------------|----------|----------|----------|--------|-------|---------------|--------------|-----------------|---------------------|---------------|---------------|--------------------|
| | | Últimos 5 años | ago 2018 | Jul 2019 | Ago 2019 | Mín. | Máx. | Más Frecuente | Ago-Jul 2019 | Ago 2019 - 2018 | Agostos - Últimos 5 | Ago/ Jul 2019 | Ago 2019/2018 | Agotos / Últimos 5 |
| Aguacate Booth, grande, de primera | Unidad | 3.55 | 3.50 | 3.00 | 3.43 | 3.00 | 3.50 | 3.50 | 0.43 | -0.07 | -0.12 | 14.29% | -2.04% | -3.42% |
| Aguacate criollo, grande, de primera | Unidad | 4.22 | 4.85 | 3.49 | 4.40 | 3.50 | 5.00 | 5.00 | 0.91 | -0.45 | 0.18 | 26.12% | -9.21% | 4.30% |
| Aguacate Hass, mediano, de primera | Unidad | 3.18 | 3.35 | 3.00 | 3.25 | 3.00 | 3.50 | 3.00 | 0.25 | -0.10 | 0.07 | 8.33% | -2.87% | 2.21% |
| Aguacate Hass, mediano, de primera, importado | Unidad | 4.62 | 5.00 | 4.86 | 4.75 | 4.00 | 5.00 | 5.00 | -0.11 | -0.25 | 0.13 | -2.34% | -5.00% | 2.88% |
| Banano criollo, mediano, de primera | Docena | 5.28 | 5.00 | 5.66 | 5.15 | 5.00 | 5.50 | 5.00 | -0.51 | 0.15 | -0.13 | -9.00% | 3.00% | -2.49% |
| Banano de exportación, mediano, de primera | Docena | 9.12 | 10.00 | 8.00 | 8.00 | 8.00 | 8.00 | 8.00 | 0.00 | -2.00 | -1.12 | 0.00% | -20.00% | -12.24% |
| Coco verde, mediano, de primera | Unidad | 4.70 | 5.00 | 4.98 | 4.88 | 3.75 | 5.00 | 5.00 | -0.10 | -0.13 | 0.17 | -2.05% | -2.50% | 3.65% |
| Durazno blanco, mediano, de primera | Docena | 10.65 | 10.42 | 21.82 | 12.50 | 10.00 | 20.00 | 10.00 | -9.32 | 2.08 | 1.85 | -42.71% | 19.93% | 17.35% |
| Fresa mediana, de primera | Libra | 2.85 | 2.92 | 3.48 | 3.30 | 3.00 | 4.00 | 3.50 | -0.18 | 0.38 | 0.45 | -5.10% | 12.89% | 15.73% |
| Jocote de Corona, grande, de primera | Mano (5 unidades) | 5.00 | SO | SO | 5.60 | 5.00 | 7.00 | 5.00 | | | 0.60 | | | 12.00% |
| Jocote de Corona, mediano, de primera | Mano (5 unidades) | 4.38 | SO | SO | 4.40 | 4.00 | 5.00 | 4.00 | | | 0.03 | | | 0.57% |
| Limón criollo, mediano, de primera | Mano (5 unidades) | 1.35 | 1.50 | 1.75 | 1.91 | 1.75 | 2.00 | 2.00 | 0.16 | 0.41 | 0.56 | 9.29% | 27.50% | 41.50% |
| Limón Persa, mediano, de primera | Mano (5 unidades) | 2.16 | 2.25 | 2.40 | 2.41 | 2.25 | 2.50 | 2.50 | 0.01 | 0.16 | 0.25 | 0.62% | 7.22% | 11.68% |
| Mandarina criolla, mediana, de primera | Mano (5 unidades) | 3.85 | SO | 4.00 | 3.57 | 3.00 | 4.00 | 3.50 | -0.43 | | -0.27 | -10.71% | | -7.14% |
| Mango pashte, mediano, de primera | Unidad | 2.75 | SO | 2.55 | SO | - | - | - | | | | | | |
| Mango Tommy Atkins, mediano, de primera | Unidad | 3.02 | 3.25 | 3.48 | 3.75 | 3.50 | 4.00 | 3.50 | 0.27 | 0.50 | 0.73 | 7.84% | 15.38% | 24.31% |

SO = Sin Oferta. ND = No Disponible. El mas frecuente es la moda NTM = No Tiene Moda - = No Aplica , casillas en blanco = sin operación

Fuente; Sistema de Información de Mercados -SIM- MAGA/Planeamiento. Precio alto bajo Precios al alza estable a la baja



Continua.... Precio promedio mensual (Quetzales), pagados al detallista de frutas, en mercado La Terminal . Año 2019

| Productos | Unidad de Medida | Promedio | | | | ago-19 | | | Diferencias | | | Variación | | |
|---|-------------------|----------------|----------|----------|----------|--------|-------|---------------|--------------|-----------------|---------------------|---------------|---------------|--------------------|
| | | Últimos 5 años | ago 2018 | Jul 2019 | Ago 2019 | Mín. | Máx. | Más Frecuente | Ago-Jul 2019 | Ago 2019 - 2018 | Agostos - Últimos 5 | Ago/ Jul 2019 | Ago 2019/2018 | Agotos / Últimos 5 |
| Manzana Ana, mediana, de primera | Libra | 2.93 | 3.50 | SO | SO | - | - | - | | | | | | |
| Manzana del Prado, mediana, de primera | Libra | 2.77 | 3.00 | 3.50 | 3.50 | 3.50 | 3.50 | 3.50 | 0.00 | 0.50 | 0.73 | 0.00% | 16.67% | 26.53% |
| Melocotón mediano, de primera | Docena | 16.65 | 11.23 | 22.27 | 20.75 | 20.00 | 25.00 | 20.00 | -1.52 | 9.52 | 4.10 | -6.84% | 84.76% | 24.62% |
| Melón Cantaloupe, mediano, de primera | Unidad | 7.00 | 7.00 | 9.27 | 5.83 | 5.00 | 10.00 | 5.00 | -3.45 | -1.18 | -1.18 | -37.18% | -16.79% | -16.79% |
| Mora mediana, de primera | Libra | 3.03 | 3.75 | 4.89 | 5.00 | 5.00 | 5.00 | 5.00 | 0.11 | 1.25 | 1.97 | 2.33% | 33.33% | 65.16% |
| Naranja Piña (Azucarona), mediana, de primera | Mano (5 unidades) | 3.84 | 5.00 | 4.08 | 4.25 | 4.25 | 4.25 | 4.25 | 0.17 | -0.75 | 0.41 | 4.19% | -15.00% | 10.55% |
| Naranja Valencia, mediana, de primera | Mano (5 unidades) | 5.69 | 10.00 | 4.75 | 5.00 | 5.00 | 5.00 | 5.00 | 0.25 | -5.00 | -0.69 | 5.26% | -50.00% | -12.13% |
| Papaya criolla, mediana, de primera | Unidad | 8.78 | 10.00 | 12.00 | 10.91 | 10.00 | 11.00 | 11.00 | -1.09 | 0.91 | 2.13 | -9.09% | 9.09% | 24.23% |
| Papaya Tainung, mediana, de primera | Unidad | 7.22 | 7.50 | 7.57 | 8.30 | 8.00 | 10.00 | 8.00 | 0.73 | 0.80 | 1.08 | 9.67% | 10.67% | 14.98% |
| Piña mediana, de primera | Unidad | 5.50 | 6.00 | 5.57 | 5.50 | 5.50 | 5.50 | 5.50 | -0.07 | -0.50 | 0.00 | -1.22% | -8.33% | 0.00% |
| Pitahaya mediana, de primera | Unidad | 5.14 | 6.00 | 5.55 | 5.00 | 5.00 | 5.00 | 5.00 | -0.55 | -1.00 | -0.14 | -9.84% | -16.67% | -2.78% |
| Plátano grande, de primera | Docena | 17.58 | 18.00 | 18.00 | 18.00 | 18.00 | 18.00 | 18.00 | 0.00 | 0.00 | 0.42 | 0.00% | 0.00% | 2.40% |
| Plátano mediano, de primera | Docena | 13.78 | 15.00 | 15.00 | 15.00 | 15.00 | 15.00 | 15.00 | 0.00 | 0.00 | 1.22 | 0.00% | 0.00% | 8.84% |
| Rambután mediano, de primera | Mano (5 unidades) | 1.64 | 1.92 | 2.30 | 1.69 | 1.25 | 2.00 | 2.00 | -0.61 | -0.24 | 0.05 | -26.49% | -12.25% | 2.86% |
| Sandía redonda, mediana, de primera | Unidad | 10.99 | 13.65 | 12.82 | 11.80 | 11.00 | 13.50 | 11.00 | -1.02 | -1.85 | 0.81 | -7.94% | -13.58% | 7.35% |
| Uva roja, importada, de primera | Libra | 14.06 | 15.00 | 15.00 | 14.70 | 12.00 | 15.00 | 15.00 | -0.30 | -0.30 | 0.64 | -2.00% | -2.00% | 4.53% |
| Zapote mediano, de primera | Unidad | 3.37 | 3.50 | 3.50 | 3.95 | 3.50 | 4.00 | 4.00 | 0.45 | 0.45 | 0.58 | 12.86% | 12.86% | 17.30% |

Fuente; Sistema de Información de Mercados -SIM- MAGA/Planeamiento. Precio alto ■ bajo ■ Precios al alza ■ estable ■ a la baja ■





MINISTERIO DE AGRICULTURA,
GANADERÍA Y ALIMENTACIÓN



CAPÍTULO 4

Pecuarios

Precio promedio mensual (Quetzales), pagados al mayorista de productos pecuarios, en mercado La Terminal . Año 2019

| Productos | Unidad de Medida | Promedio | | | | ago-19 | | | Diferencias | | | Variación | | |
|---------------------------------------|---------------------|----------------|----------|----------|----------|--------|--------|---------------|--------------|-----------------|---------------------|---------------|---------------|--------------------|
| | | Últimos 5 años | ago 2018 | Jul 2019 | Ago 2019 | Mín. | Máx. | Más Frecuente | Ago-Jul 2019 | Ago 2019 - 2018 | Agostos - Últimos 5 | Ago/ Jul 2019 | Ago 2019/2018 | Agotos / Últimos 5 |
| Bovino en canal, de primera | Libra | 15.56 | 15.00 | 14.00 | 14.00 | 14.00 | 14.00 | 14.00 | 0.00 | -1.00 | -1.56 | 0.00% | -6.67% | -10.02% |
| Crema pura | Litro | 29.44 | 30.00 | 30.00 | 30.00 | 30.00 | 30.00 | 30.00 | 0.00 | 0.00 | 0.56 | 0.00% | 0.00% | 1.89% |
| Huevo blanco, extra | Caja (360 unidades) | 314.38 | 278.86 | 297.07 | 303.38 | 300.00 | 305.00 | 305.00 | 6.31 | 24.51 | -11.00 | 2.12% | 8.79% | -3.50% |
| Huevo blanco, grande | Caja (360 unidades) | 289.31 | 254.55 | 282.89 | 294.25 | 290.00 | 295.00 | 295.00 | 11.36 | 39.70 | 4.94 | 4.02% | 15.60% | 1.71% |
| Huevo blanco, mediano | Caja (360 unidades) | 262.08 | 222.73 | 274.77 | 276.13 | 275.00 | 277.50 | 275.00 | 1.35 | 53.40 | 14.04 | 0.49% | 23.97% | 5.36% |
| Huevo blanco, pequeño | Caja (360 unidades) | 236.20 | ND | 220.91 | 220.00 | 220.00 | 220.00 | 220.00 | -0.91 | | -16.20 | -0.41% | | -6.86% |
| Huevo rosado, grande | Caja (360 unidades) | 312.05 | 294.67 | 296.84 | 300.00 | 300.00 | 300.00 | 300.00 | 3.16 | 5.33 | -12.05 | 1.06% | 1.81% | -3.86% |
| Pechuga de pollo, de primera | Libra | 14.43 | 15.00 | 12.20 | 12.00 | 12.00 | 12.00 | 12.00 | -0.20 | -3.00 | -2.43 | -1.68% | -20.00% | -16.84% |
| Pollo entero, sin menudos, de primera | Libra | 11.28 | 11.00 | 11.00 | 11.00 | 11.00 | 11.00 | 11.00 | 0.00 | 0.00 | -0.28 | 0.00% | 0.00% | -2.46% |
| Pollo importado (piezas) | Caja (40 lb) | 213.75 | 187.50 | 202.73 | 208.00 | 205.00 | 210.00 | 210.00 | 5.27 | 20.50 | -5.75 | 2.60% | 10.93% | -2.69% |
| Porcino en canal | Libra | 13.42 | 13.00 | 12.50 | 12.50 | 12.50 | 12.50 | 12.50 | 0.00 | -0.50 | -0.92 | 0.00% | -3.85% | -6.83% |
| Queso fresco | Libra | 19.25 | 13.00 | 12.50 | 12.50 | 12.50 | 12.50 | 12.50 | 0.00 | -0.50 | -6.75 | 0.00% | -3.85% | -35.06% |

SO = Sin Oferta. ND = No Disponible. El mas frecuente es la moda NTM = No Tiene Moda - = No Aplica , casillas en blanco = sin operación

Fuente; Sistema de Información de Mercados -SIM- MAGA/Planeamiento. Precio alto bajo Precios al alza estable a la baja



Precio promedio mensual (Quetzales), pagados al detallista de productos pecuarios, en mercado La Terminal . Año 2019

| Productos | Unidad de Medida | Promedio | | | | ago-19 | | | Diferencias | | | Variación | | |
|---------------------------------------|------------------|----------------|----------|----------|----------|--------|--------|---------------|--------------|-----------------|---------------------|---------------|---------------|--------------------|
| | | Últimos 5 años | ago 2018 | Jul 2019 | Ago 2019 | Mín. | Máx. | Más Frecuente | Ago-Jul 2019 | Ago 2019 - 2018 | Agostos - Últimos 5 | Ago/ Jul 2019 | Ago 2019/2018 | Agotos / Últimos 5 |
| Badilla de primera (bovino) | Libra | 27.47 | ND | 28.67 | 29.00 | 29.00 | 29.00 | 28.00 | 0.33 | | 1.53 | 1.16% | | 5.56% |
| Bolovique de primera (bovino) | Libra | 27.47 | ND | 30.00 | 30.00 | 30.00 | 30.00 | 30.00 | 0.00 | | 2.53 | 0.00% | | 9.20% |
| Bolsa de menudos, de primera | Libra | ND | ND | 6.00 | 6.00 | 6.00 | 6.00 | 6.00 | 0.00 | | | 0.00% | | |
| Cabeza entera, mediana (porcino) | Unidad | 100.00 | ND | 100.00 | 100.00 | 100.00 | 100.00 | 100.00 | 0.00 | | 0.00 | 0.00% | | 0.00% |
| Chuleta (porcino) | Libra | 20.00 | ND | 19.50 | 19.50 | 19.50 | 19.50 | 19.50 | 0.00 | | -0.50 | 0.00% | | -2.50% |
| Colocho de viuda, de primera (bovino) | Libra | 26.89 | ND | 28.00 | 28.50 | 28.50 | 28.50 | 27.00 | 0.50 | | 1.61 | 1.79% | | 5.99% |
| Costilla (porcino) | Libra | 20.00 | ND | 19.00 | 19.00 | 19.00 | 19.00 | 19.00 | 0.00 | | -1.00 | 0.00% | | -5.00% |
| Costilla de primera (bovino) | Libra | 21.03 | ND | 20.00 | 20.00 | 20.00 | 20.00 | 20.00 | 0.00 | | -1.03 | 0.00% | | -4.89% |
| Crema pura | Litro | ND | ND | 32.00 | 32.00 | 32.00 | 32.00 | 32.00 | 0.00 | | | 0.00% | | |
| Cuadril y Pierna de pollo, de primera | Libra | ND | ND | 12.33 | 12.06 | 12.00 | 12.50 | 12.00 | -0.27 | | | -2.20% | | |
| Espinazo (porcino) | Libra | 18.00 | ND | 18.00 | 18.00 | 18.00 | 18.00 | 18.00 | 0.00 | | 0.00 | 0.00% | | 0.00% |
| Gallina sin menudos, de primera | Libra | ND | ND | 14.00 | 14.00 | 14.00 | 14.00 | 14.00 | 0.00 | | | 0.00% | | |
| Hueso con carne, de primera (bovino) | Libra | 12.94 | ND | 15.00 | 15.00 | 15.00 | 15.00 | 15.00 | 0.00 | | 2.06 | 0.00% | | 15.88% |
| Hueso sin carne, de primera (bovino) | Libra | 6.44 | ND | 8.00 | 8.00 | 8.00 | 8.00 | 8.00 | 0.00 | | 1.56 | 0.00% | | 24.14% |

SO = Sin Oferta. ND = No Disponible. El mas frecuente es la moda NTM = No Tiene Moda - = No Aplica , casillas en blanco = sin operación

Fuente; Sistema de Información de Mercados -SIM- MAGA/Planeamiento. Precio alto bajo Precios al alza estable a la baja



Precio promedio mensual (Quetzales), pagados al detallista de productos pecuarios, en mercado La Terminal . Año 2019

| Productos | Unidad de Medida | Promedio | | | | ago-19 | | | Diferencias | | | Variación | | |
|-----------------------------|------------------|----------------|----------|----------|----------|--------|-------|---------------|--------------|-----------------|---------------------|---------------|---------------|--------------------|
| | | Últimos 5 años | ago 2018 | Jul 2019 | Ago 2019 | Mín. | Máx. | Más Frecuente | Ago-Jul 2019 | Ago 2019 - 2018 | Agostos - Últimos 5 | Ago/ Jul 2019 | Ago 2019/2018 | Agotos / Últimos 5 |
| Huevo blanco, extra | Docena | ND | ND | 13.00 | 15.00 | 15.00 | 15.00 | 13.00 | 2.00 | | | 15.38% | | |
| Huevo blanco, grande | Docena | ND | ND | 11.33 | 12.00 | 12.00 | 12.00 | 12.00 | 0.67 | | | 5.88% | | |
| Huevo blanco, mediano | Docena | ND | ND | 10.00 | 10.00 | 10.00 | 10.00 | 10.00 | 0.00 | | | 0.00% | | |
| Huevo rosado, grande | Docena | ND | ND | 12.00 | 12.00 | 12.00 | 12.00 | 13.00 | 0.00 | | | 0.00% | | |
| Leche fluida, pasteurizada | Litro | ND | ND | 8.00 | 8.00 | 8.00 | 8.00 | 8.00 | 0.00 | | | 0.00% | | |
| Lomito de primera (bovino) | Libra | 37.28 | ND | 35.00 | 35.00 | 35.00 | 35.00 | 37.50 | 0.00 | | -2.28 | 0.00% | | -6.11% |
| Lomo de cinta (porcino) | Libra | 24.00 | ND | 30.00 | 30.00 | 30.00 | 30.00 | 30.00 | 0.00 | | 6.00 | 0.00% | | 25.00% |
| Lomo de pierna (porcino) | Libra | 18.00 | ND | 20.00 | 20.00 | 20.00 | 20.00 | 20.00 | 0.00 | | 2.00 | 0.00% | | 11.11% |
| Lomo de primera (bovino) | Libra | 27.00 | ND | 28.33 | 28.00 | 28.00 | 28.00 | 28.00 | -0.33 | | 1.00 | -1.18% | | 3.70% |
| Manita de primera (bovina) | Libra | 27.94 | ND | 29.00 | 29.00 | 29.00 | 29.00 | 28.00 | 0.00 | | 1.06 | 0.00% | | 3.78% |
| Manteca (porcino) | Libra | 10.00 | ND | 8.00 | 8.00 | 8.00 | 8.00 | 8.00 | 0.00 | | -2.00 | 0.00% | | -20.00% |
| Molida corriente (bovino) | Libra | 16.44 | ND | 17.50 | 17.50 | 17.50 | 17.50 | 17.50 | 0.00 | | 1.06 | 0.00% | | 6.42% |
| Molida especial (bovino) | Libra | 24.40 | ND | 28.50 | 28.50 | 28.50 | 28.50 | 28.50 | 0.00 | | 4.10 | 0.00% | | 16.79% |
| Muslos de pollo, de primera | Libra | ND | ND | 12.17 | 12.06 | 12.00 | 12.50 | 12.00 | -0.10 | | | -0.86% | | |

SO = Sin Oferta. ND = No Disponible. El mas frecuente es la moda NTM = No Tiene Moda - = No Aplica , casillas en blanco = sin operación

Fuente; Sistema de Información de Mercados -SIM- MAGA/Planeamiento. Precio alto bajo Precios al alza estable a la baja



Precio promedio mensual (Quetzales), pagados al detallista de productos pecuarios, en mercado La Terminal . Año 2019

| Productos | Unidad de Medida | Promedio | | | | ago-19 | | | Diferencias | | | Variación | | |
|---------------------------------------|------------------|----------------|----------|----------|----------|--------|-------|---------------|--------------|-----------------|---------------------|---------------|---------------|--------------------|
| | | Últimos 5 años | ago 2018 | Jul 2019 | Ago 2019 | Mín. | Máx. | Más Frecuente | Ago-Jul 2019 | Ago 2019 - 2018 | Agostos - Últimos 5 | Ago/ Jul 2019 | Ago 2019/2018 | Agotos / Últimos 5 |
| Patas (porcino) | Unidad | 8.00 | ND | 7.75 | 7.75 | 7.75 | 7.75 | 8.00 | 0.00 | | -0.25 | 0.00% | | -3.13% |
| Patas de primera (bovino) | Unidad | 37.50 | ND | 42.50 | 42.50 | 42.50 | 42.50 | 42.50 | 0.00 | | 5.00 | 0.00% | | 13.33% |
| Pechuga de pollo, con ala, de primera | Libra | ND | ND | 14.33 | 14.25 | 14.25 | 14.25 | 14.50 | -0.08 | | | -0.58% | | |
| Pechuga de pollo, de primera | Libra | ND | ND | 23.67 | 23.50 | 23.50 | 23.50 | 23.00 | -0.17 | | | -0.70% | | |
| Pollo entero, sin menudos, de primera | Libra | ND | ND | 12.00 | 12.00 | 12.00 | 12.00 | 12.00 | 0.00 | | | 0.00% | | |
| Pollo importado, (piezas) | Libra | ND | ND | 7.00 | 7.00 | 7.00 | 7.00 | 7.00 | 0.00 | | | 0.00% | | |
| Posta (porcino) | Libra | 18.00 | ND | 18.50 | 18.50 | 18.50 | 18.50 | 18.50 | 0.00 | | 0.50 | 0.00% | | 2.78% |
| Posta de primera (bovino) | Libra | 26.83 | ND | 26.83 | 27.00 | 27.00 | 27.00 | 27.00 | 0.17 | | 0.17 | 0.62% | | 0.62% |
| Puyaso de primera (bovino) | Libra | 29.40 | ND | 33.50 | 33.50 | 33.50 | 33.50 | 33.50 | 0.00 | | 4.10 | 0.00% | | 13.93% |
| Queso fresco | Libra | ND | ND | 13.00 | 13.00 | 13.00 | 13.00 | 13.00 | 0.00 | | | 0.00% | | |
| Queso seco | Libra | ND | ND | 32.00 | 32.00 | 32.00 | 32.00 | 32.00 | 0.00 | | | 0.00% | | |
| Viuda con hueso, de primera | Libra | 27.71 | ND | 29.50 | 29.50 | 29.50 | 29.50 | 29.50 | 0.00 | | 1.79 | 0.00% | | 6.47% |
| Viuda sin hueso, de primera (bovino) | Libra | 28.92 | ND | 33.50 | 33.50 | 33.50 | 33.50 | 32.00 | 0.00 | | 4.58 | 0.00% | | 15.85% |

SO = Sin Oferta. ND = No Disponible. El mas frecuente es la moda NTM = No Tiene Moda - = No Aplica , casillas en blanco = sin operación

Fuente; Sistema de Información de Mercados -SIM- MAGA/Planeamiento. Precio alto bajo Precios al alza estable a la baja





MINISTERIO DE AGRICULTURA,
GANADERÍA Y ALIMENTACIÓN



CAPÍTULO 5

Otros Grupos de Productos

Precio promedio mensual (Quetzales), pagados al detallista de plantas de corte, en mercado La Terminal . Año 2019

| Productos | Unidad de Medida | Promedio | | | | ago-19 | | | Diferencias | | | Variación | | |
|---|---------------------------|----------------|----------|----------|----------|--------|-------|---------------|--------------|-----------------|---------------------|---------------|---------------|--------------------|
| | | Últimos 5 años | ago 2018 | Jul 2019 | Ago 2019 | Mín. | Máx. | Más Frecuente | Ago-Jul 2019 | Ago 2019 - 2018 | Agostos - Últimos 5 | Ago/ Jul 2019 | Ago 2019/2018 | Agotos / Últimos 5 |
| Azucena de primera | Docena | SO | SO | SO | SO | - | - | - | | | | | | |
| Clavel de varios colores, de primera | Docena | 10.50 | 9.67 | 11.95 | 10.56 | 10.00 | 12.00 | 10.00 | -1.40 | 0.89 | 0.06 | -11.70% | 9.20% | 0.53% |
| Crisantemo Pompon, de primera | Manojo (18 - 20 unidades) | 20.00 | SO | 13.23 | 10.00 | 10.00 | 10.00 | 10.00 | -3.23 | | -10.00 | -24.40% | | -50.00% |
| Crisantemo Standard, de primera | Docena | 25.11 | 40.00 | 15.14 | 11.00 | 10.00 | 20.00 | 10.00 | -4.14 | -29.00 | -14.11 | -27.33% | -72.50% | -56.19% |
| Estatia blanca, de primera | Manojo (10 - 15 unidades) | SO | SO | SO | SO | - | - | - | | | | | | |
| Estatia morada, de primera | Manojo (10 - 15 unidades) | 5.60 | 6.00 | SO | SO | - | - | - | | | | | | |
| Gerberas diferentes colores, de primera | Docena | 16.85 | 15.00 | 17.27 | 15.56 | 15.00 | 20.00 | 15.00 | -1.72 | 0.56 | -1.30 | -9.94% | 3.70% | -7.69% |
| Girasol de primera | Docena | 31.14 | 32.78 | 28.18 | 25.28 | 20.00 | 30.00 | 25.00 | -2.90 | -7.50 | -5.86 | -10.30% | -22.88% | -18.82% |
| Gladiola de primera | Docena | 18.04 | 20.00 | 22.95 | 19.22 | 15.00 | 25.00 | 20.00 | -3.73 | -0.78 | 1.19 | -16.26% | -3.89% | 6.57% |
| Lirios con envoltorio, de primera | 5 varitas | 47.41 | 48.33 | 50.23 | 52.22 | 45.00 | 60.00 | 50.00 | 1.99 | 3.89 | 4.81 | 3.97% | 8.05% | 10.16% |
| Margarita de primera | Manojo (18 - 20 unidades) | 10.00 | 10.00 | 11.09 | 10.00 | 10.00 | 10.00 | 10.00 | -1.09 | 0.00 | 0.00 | -9.84% | 0.00% | 0.00% |
| Rosa (Con envoltorio), varios colores, de primera | Docena | 12.13 | 10.56 | 16.27 | 13.61 | 12.50 | 15.00 | 12.50 | -2.66 | 3.06 | 1.48 | -16.36% | 28.95% | 12.21% |

SO = Sin Oferta. ND = No Disponible. El mas frecuente es la moda NTM = No Tiene Moda - = No Aplica , casillas en blanco = sin operación

Fuente; Sistema de Información de Mercados -SIM- MAGA/Planeamiento. Precio alto bajo Precios al alza estable a la baja



Precio promedio mensual (Quetzales), pagados al mayorista de hidrobiológicos en mercado La Terminal . Año 2019

| Productos | Unidad de Medida | Promedio | | | | ago-19 | | | Diferencias | | | Variación | | |
|---|------------------|----------------|----------|----------|----------|----------|----------|---------------|--------------|-----------------|---------------------|---------------|---------------|--------------------|
| | | Últimos 5 años | ago 2018 | Jul 2019 | Ago 2019 | Mín | Máx | Más Frecuente | Ago-Jul 2019 | Ago 2019 - 2018 | Agostos - Últimos 5 | Ago/ Jul 2019 | Ago 2019/2018 | Agotos / Últimos 5 |
| Camarón blanco, grande, con cabeza, de primera | Quintal | 3,256.67 | 3,345.45 | 2,725.00 | 2,820.00 | 2,800.00 | 3,000.00 | 2,800.00 | 95.00 | -525.45 | -436.67 | 3.49% | -15.71% | -13.41% |
| Camarón blanco, grande, sin cabeza, de primera (mar) | Quintal | 3,694.12 | 3,845.45 | 3,459.09 | 3,280.00 | 3,200.00 | 4,000.00 | 3,200.00 | -179.09 | -565.45 | -414.12 | -5.18% | -14.70% | -11.21% |
| Camarón blanco, mediano, con cabeza, de primera | Quintal | 2,760.00 | 2,945.45 | 2,195.45 | 2,230.00 | 2,200.00 | 2,500.00 | 2,200.00 | 34.55 | -715.45 | -530.00 | 1.57% | -24.29% | -19.20% |
| Camarón blanco, mediano, sin cabeza, de primera (mar) | Quintal | 3,411.76 | 3,545.45 | 2,886.36 | 2,820.00 | 2,800.00 | 3,000.00 | 2,800.00 | -66.36 | -725.45 | -591.76 | -2.30% | -20.46% | -17.34% |
| Camarón blanco, pequeño, con cabeza, de primera | Quintal | 1,466.67 | 1,645.45 | 1,413.64 | 1,200.00 | 1,200.00 | 1,200.00 | 1,200.00 | -213.64 | -445.45 | -266.67 | -15.11% | -27.07% | -18.18% |
| Camarón blanco, pequeño, sin cabeza, de primera (mar) | Quintal | 1,582.35 | 1,827.27 | 2,106.82 | 2,100.00 | 2,100.00 | 2,100.00 | 2,100.00 | -6.82 | 272.73 | 517.65 | -0.32% | 14.93% | 32.71% |
| Camarón grande, de primera (estanque) | Quintal | 3,530.77 | 3,545.45 | 2,231.82 | 2,500.00 | 2,500.00 | 2,500.00 | 2,500.00 | 268.18 | -1,045.45 | -1,030.77 | 12.02% | -29.49% | -29.19% |
| Camarón mediano, de primera (estanque) | Quintal | 3,130.88 | 3,245.45 | 1,754.55 | 2,000.00 | 2,000.00 | 2,000.00 | 2,000.00 | 245.45 | -1,245.45 | -1,130.88 | 13.99% | -38.38% | -36.12% |
| Camarón pequeño, de primera (estanque) | Quintal | 1,504.41 | 1,745.45 | 1,240.91 | 1,300.00 | 1,300.00 | 1,300.00 | 1,300.00 | 59.09 | -445.45 | -204.41 | 4.76% | -25.52% | -13.59% |
| Corvina entera, revuelta, de primera | Quintal | 1,316.18 | 1,218.18 | 1,500.00 | 1,660.00 | 1,500.00 | 1,700.00 | 1,700.00 | 160.00 | 441.82 | 343.82 | 10.67% | 36.27% | 26.12% |
| Filete de corvina, de primera | Quintal | 2,326.47 | 2,400.00 | 3,031.82 | 4,210.00 | 3,050.00 | 4,500.00 | 4,500.00 | 1,178.18 | 1,810.00 | 1,883.53 | 38.86% | 75.42% | 80.96% |
| Filete de dorado, de primera | Quintal | 1,762.50 | ND | 1,800.00 | 1,800.00 | 1,800.00 | 1,800.00 | 1,800.00 | 0.00 | | 37.50 | 0.00% | | 2.13% |

SO = Sin Oferta. ND = No Disponible. El mas frecuente es la moda NTM = No Tiene Moda - = No Aplica , casillas en blanco = sin operación

Fuente; Sistema de Información de Mercados -SIM- MAGA/Planeamiento. Precio alto ■ bajo ■ Precios al alza ■ estable ■ a la baja ■



Continua Precio promedio mensual (Quetzales), pagados al mayorista de hidrobiológicos en mercado La Terminal . Año 2019

| Productos | Unidad de Medida | Promedio | | | | ago-19 | | | Diferencias | | | Variación | | |
|--------------------------------------|------------------|----------------|----------|----------|----------|----------|----------|---------------|--------------|-----------------|---------------------|---------------|---------------|--------------------|
| | | Últimos 5 años | ago 2018 | Jul 2019 | Ago 2019 | Mín. | Máx. | Más Frecuente | Ago-Jul 2019 | Ago 2019 - 2018 | Agostos - Últimos 5 | Ago/ Jul 2019 | Ago 2019/2018 | Agotos / Últimos 5 |
| Filete de róbalo, de primera | Arroba | 1,176.67 | 1,290.91 | 1,270.45 | 1,350.00 | 1,350.00 | 1,350.00 | 79.55 | 59.09 | 173.33 | 6.26% | 4.58% | 14.73% | |
| Filete de tiburón, de primera | Quintal | 1,488.24 | 1,518.18 | 1,684.09 | 2,200.00 | 2,200.00 | 2,200.00 | 515.91 | 681.82 | 711.76 | 30.63% | 44.91% | 47.83% | |
| Pargo entero, revuelto, de primera | Quintal | 1,818.18 | 2,018.18 | 2,200.00 | 2,200.00 | 2,200.00 | 2,200.00 | 0.00 | 181.82 | 381.82 | 0.00% | 9.01% | 21.00% | |
| Pargo grande, de primera | Quintal | 2,115.15 | 2,318.18 | 2,363.64 | 2,300.00 | 2,300.00 | 2,300.00 | -63.64 | -18.18 | 184.85 | -2.69% | -0.78% | 8.74% | |
| Pargo mediano, de primera | Quintal | 1,818.18 | 2,018.18 | 2,100.00 | 2,100.00 | 2,100.00 | 2,100.00 | 0.00 | 81.82 | 281.82 | 0.00% | 4.05% | 15.50% | |
| Pargo pequeño, de primera | Quintal | 1,274.24 | 1,636.36 | 1,600.00 | 1,600.00 | 1,600.00 | 1,600.00 | 0.00 | -36.36 | 325.76 | 0.00% | -2.22% | 25.56% | |
| Róbalo entero, revuelto | Quintal | 1,998.46 | 2,190.91 | 2,290.48 | 2,800.00 | 2,800.00 | 2,800.00 | 509.52 | 609.09 | 801.54 | 22.25% | 27.80% | 40.11% | |
| Róbalo grande, de primera | Quintal | 2,249.23 | 2,390.91 | 2,626.32 | 3,000.00 | 3,000.00 | 3,000.00 | 373.68 | 609.09 | 750.77 | 14.23% | 25.48% | 33.38% | |
| Róbalo mediano, de primera | Quintal | 1,956.92 | 2,118.18 | 2,300.00 | 2,800.00 | 2,800.00 | 2,800.00 | 500.00 | 681.82 | 843.08 | 21.74% | 32.19% | 43.08% | |
| Tiburón entero, revuelto, de primera | Quintal | 1,205.88 | 1,254.55 | 1,400.00 | 1,800.00 | 1,800.00 | 1,800.00 | 400.00 | 545.45 | 594.12 | 28.57% | 43.48% | 49.27% | |
| Tilapia grande, de primera | Quintal | 1,035.29 | 927.27 | 1,100.00 | 1,100.00 | 1,100.00 | 1,100.00 | 0.00 | 172.73 | 64.71 | 0.00% | 18.63% | 6.25% | |
| Tilapia mediana, de primera | Quintal | 935.29 | 827.27 | 1,000.00 | 1,000.00 | 1,000.00 | 1,000.00 | 0.00 | 172.73 | 64.71 | 0.00% | 20.88% | 6.92% | |
| Tilapia pequeña, de primera | Quintal | 838.24 | 736.36 | 900.00 | 900.00 | 900.00 | 900.00 | 0.00 | 163.64 | 61.76 | 0.00% | 22.22% | 7.37% | |

SO = Sin Oferta. ND = No Disponible. El mas frecuente es la moda NTM = No Tiene Moda - = No Aplica , casillas en blanco = sin operación

Fuente; Sistema de Información de Mercados -SIM- MAGA/Planeamiento. Precio alto bajo Precios al alza estable a la baja



Precio promedio mensual (Quetzales), pagados al detallista de hidrobiológicos en mercado La Terminal . Año 2019

| Productos | Unidad de Medida | Promedio | | | ago-19 | | | Diferencias | | | Variación | | | |
|---|------------------|----------------|----------|----------|----------|-------|-------|---------------|--------------|-----------------|---------------------|---------------|---------------|--------------------|
| | | Últimos 5 años | ago 2018 | Jul 2019 | Ago 2019 | Mín. | Máx. | Más Frecuente | Ago-Jul 2019 | Ago 2019 - 2018 | Agostos - Últimos 5 | Ago/ Jul 2019 | Ago 2019/2018 | Agotos / Últimos 5 |
| Camarón blanco, grande, con cabeza, de primera | Libra | 35.66 | 33.89 | 33.50 | 31.25 | 30.00 | 40.00 | 30.00 | -2.25 | -2.64 | -4.41 | -6.72% | -7.79% | -12.36% |
| Camarón blanco, grande, sin cabeza, de primera (mar) | Libra | 52.15 | 57.22 | 39.78 | 36.25 | 35.00 | 45.00 | 35.00 | -3.53 | -20.97 | -15.90 | -8.87% | -36.65% | -30.49% |
| Camarón blanco, mediano, con cabeza, de primera | Libra | 31.40 | 31.11 | 25.67 | 25.63 | 25.00 | 30.00 | 25.00 | -0.04 | -5.49 | -5.78 | -0.16% | -17.63% | -18.39% |
| Camarón blanco, mediano, sin cabeza, de primera (mar) | Libra | 43.57 | 52.22 | 32.28 | 30.63 | 30.00 | 35.00 | 30.00 | -1.65 | -21.60 | -12.94 | -5.12% | -41.36% | -29.71% |
| Camarón blanco, pequeño, con cabeza, de primera | Libra | 17.26 | 18.44 | 17.67 | 19.75 | 18.00 | 20.00 | 20.00 | 2.08 | 1.31 | 2.49 | 11.79% | 7.08% | 14.45% |
| Camarón blanco, pequeño, sin cabeza, de primera (mar) | Libra | 20.02 | 20.44 | 25.00 | 25.00 | 25.00 | 25.00 | 25.00 | 0.00 | 4.56 | 4.98 | 0.00% | 22.28% | 24.85% |
| Camarón grande, de primera (estanque) | Libra | 44.23 | 47.22 | 26.33 | 25.75 | 25.00 | 27.00 | 25.00 | -0.58 | -21.47 | -18.48 | -2.22% | -45.47% | -41.78% |
| Camarón mediano, de primera (estanque) | Libra | 37.30 | 38.89 | 20.00 | 20.75 | 20.00 | 22.00 | 20.00 | 0.75 | -18.14 | -16.55 | 3.75% | -46.64% | -44.37% |
| Camarón pequeño, de primera (estanque) | Libra | 18.74 | 18.89 | 16.00 | 15.00 | 15.00 | 15.00 | 15.00 | -1.00 | -3.89 | -3.74 | -6.25% | -20.59% | -19.98% |
| Corvina entera, revuelta, de primera | Libra | 15.95 | 15.56 | 18.00 | 19.25 | 18.00 | 20.00 | 20.00 | 1.25 | 3.69 | 3.30 | 6.94% | 23.75% | 20.66% |
| Filete de corvina, de primera | Libra | 33.37 | 35.44 | 35.00 | 46.25 | 35.00 | 50.00 | 50.00 | 11.25 | 10.81 | 12.88 | 32.14% | 30.49% | 38.59% |
| Filete de dorado, de primera | Libra | 27.88 | ND | 20.00 | 20.00 | 20.00 | 20.00 | 20.00 | 0.00 | | -7.88 | 0.00% | | -28.28% |

SO = Sin Oferta. ND = No Disponible. El mas frecuente es la moda NTM = No Tiene Moda - = No Aplica , casillas en blanco = sin operación

Fuente; Sistema de Información de Mercados -SIM- MAGA/Planeamiento. Precio alto ■ bajo ■ Precios al alza ■ estable ■ a la baja ■



Continua Precio promedio mensual (Quetzales), pagados al detallista de hidrobiológicos en mercado La Terminal . Año 2019

| Productos | Unidad de Medida | Promedio | | | | ago-19 | | | Diferencias | | | Variación | | |
|--------------------------------------|------------------|----------------|----------|----------|----------|--------|-------|---------------|--------------|-----------------|---------------------|---------------|---------------|--------------------|
| | | Últimos 5 años | ago 2018 | Jul 2019 | Ago 2019 | Mín. | Máx. | Más Frecuente | Ago-Jul 2019 | Ago 2019 - 2018 | Agostos - Últimos 5 | Ago/ Jul 2019 | Ago 2019/2018 | Agotos / Últimos 5 |
| Filete de róbalo, de primera | Libra | 50.37 | 51.11 | 55.00 | 55.00 | 55.00 | 55.00 | 55.00 | 0.00 | 3.89 | 4.63 | 0.00% | 7.61% | 9.19% |
| Filete de tiburón, de primera | Libra | 19.63 | 20.44 | 20.00 | 25.00 | 25.00 | 25.00 | 25.00 | 5.00 | 4.56 | 5.37 | 25.00% | 22.28% | 27.37% |
| Pargo entero, revuelto, de primera | Libra | 20.58 | 21.00 | 25.00 | 25.00 | 25.00 | 25.00 | 25.00 | 0.00 | 4.00 | 4.42 | 0.00% | 19.05% | 21.47% |
| Pargo grande, de primera | Libra | 24.09 | 25.00 | 28.44 | 28.00 | 28.00 | 28.00 | 28.00 | -0.44 | 3.00 | 3.91 | -1.56% | 12.00% | 16.22% |
| Pargo mediano, de primera | Libra | 20.70 | 21.00 | 25.11 | 25.00 | 25.00 | 25.00 | 25.00 | -0.11 | 4.00 | 4.30 | -0.44% | 19.05% | 20.79% |
| Pargo pequeño, de primera | Libra | 16.30 | 20.22 | 20.00 | 20.00 | 20.00 | 20.00 | 20.00 | 0.00 | -0.22 | 3.70 | 0.00% | -1.10% | 22.68% |
| Róbalo entero, revuelto | Libra | 21.65 | 23.22 | 26.22 | 30.00 | 30.00 | 30.00 | 30.00 | 3.78 | 6.78 | 8.35 | 14.41% | 29.19% | 38.56% |
| Róbalo grande, de primera | Libra | 25.47 | 25.44 | 29.25 | 33.00 | 33.00 | 33.00 | 33.00 | 3.75 | 7.56 | 7.53 | 12.82% | 29.69% | 29.59% |
| Róbalo mediano, de primera | Libra | 22.16 | 23.22 | 26.22 | 30.00 | 30.00 | 30.00 | 30.00 | 3.78 | 6.78 | 7.84 | 14.41% | 29.19% | 35.36% |
| Tiburón entero, revuelto, de primera | Libra | 14.14 | 15.22 | 15.00 | 20.00 | 20.00 | 20.00 | 20.00 | 5.00 | 4.78 | 5.86 | 33.33% | 31.39% | 41.45% |
| Tilapia grande, de primera | Libra | 12.19 | 10.78 | 12.83 | 12.88 | 12.50 | 13.00 | 13.00 | 0.04 | 2.10 | 0.69 | 0.32% | 19.46% | 5.65% |
| Tilapia mediana, de primera | Libra | 10.95 | 9.56 | 11.67 | 11.88 | 11.50 | 12.00 | 12.00 | 0.21 | 2.32 | 0.92 | 1.79% | 24.27% | 8.41% |
| Tilapia pequeña, de primera | Libra | 9.73 | 8.83 | 10.50 | 10.75 | 10.00 | 11.00 | 11.00 | 0.25 | 1.92 | 1.02 | 2.38% | 21.70% | 10.45% |

SO = Sin Oferta. ND = No Disponible. El mas frecuente es la moda NTM = No Tiene Moda - = No Aplica , casillas en blanco = sin operación

Fuente; Sistema de Información de Mercados -SIM- MAGA/Planeamiento. Precio alto bajo Precios al alza estable a la baja



Precio promedio mensual (Quetzales), pagados al mayorista de abarrotes en mercado La Terminal . Año 2019

| Productos | Unidad de Medida | Promedio | | | | ago-19 | | | Diferencias | | | Variación | | |
|---|--|----------------|----------|----------|----------|--------|--------|---------------|--------------|-----------------|---------------------|---------------|---------------|--------------------|
| | | Últimos 5 años | ago 2018 | Jul 2019 | Ago 2019 | Mín | Máx | Más Frecuente | Ago-Jul 2019 | Ago 2019 - 2018 | Agostos - Últimos 5 | Ago/ Jul 2019 | Ago 2019/2018 | Agotos / Últimos 5 |
| Aceite comestible Ideal | Envase (175 ml). Caja (48 unidades) | 137.52 | 132.56 | 139.68 | 139.68 | 139.68 | 139.68 | 139.68 | 0.00 | 7.12 | 2.16 | 0.00% | 5.37% | 1.57% |
| Aceite comestible Ideal | Envase (800 ml). Caja (12 unidades) | 134.60 | 126.84 | 129.84 | 129.84 | 129.84 | 129.84 | 129.84 | -0.00 | 3.00 | -4.76 | 0.00% | 2.37% | -3.53% |
| Aceite comestible La Patrona | Envase (175 ml). Caja (48 unidades) | 119.01 | 120.00 | 119.50 | 119.50 | 119.50 | 119.50 | 119.50 | 0.00 | -0.50 | 0.49 | 0.00% | -0.42% | 0.41% |
| Aceite comestible La Patrona | Envase (800 ml). Caja (12 unidades) | 119.23 | 114.84 | 118.90 | 118.90 | 118.90 | 118.90 | 118.90 | 0.00 | 4.06 | -0.33 | 0.00% | 3.54% | -0.27% |
| Avena mosh El Molino, empacada, bolsa de 400 gramos | Fardo (25 unidades) | 129.81 | 129.75 | 130.00 | 130.00 | 130.00 | 130.00 | 130.00 | 0.00 | 0.25 | 0.19 | 0.00% | 0.19% | 0.15% |
| Azúcar Estándar Caña Real | 6 bolsas (2500 gramos) | 95.00 | 95.00 | 92.00 | 92.00 | 92.00 | 92.00 | 92.00 | 0.00 | -3.00 | -3.00 | 0.00% | -3.16% | -3.16% |
| Azúcar Estándar Caña Real | Bolsa (15 kg). 30 bolsas de 500 gramos | 94.89 | 95.18 | 93.50 | 93.50 | 93.50 | 93.50 | 93.50 | 0.00 | -1.68 | -1.39 | 0.00% | -1.76% | -1.47% |
| Azúcar estándar, blanca | Saco (50 kg) | 284.63 | 283.89 | 277.50 | 277.50 | 277.50 | 277.50 | 277.50 | 0.00 | -6.39 | -7.13 | 0.00% | -2.25% | -2.50% |
| Bienestarina vainilla Nutrica, bolsa de 450 gramos | Fardo (25 unidades) | 148.06 | 154.75 | 150.00 | 150.00 | 150.00 | 150.00 | 150.00 | 0.00 | -4.75 | 1.94 | 0.00% | -3.07% | 1.31% |
| Harina de maíz Maseca | Saco (50 lb) | 173.63 | 172.95 | 172.95 | 172.95 | 172.95 | 172.95 | 172.95 | 0.00 | -0.00 | -0.68 | 0.00% | 0.00% | -0.39% |
| Harina de maíz Tortimasa | Saco (50 lb) | 146.63 | 145.95 | 145.95 | 145.95 | 145.95 | 145.95 | 145.95 | 0.00 | -0.00 | -0.68 | 0.00% | 0.00% | -0.47% |
| Harina de trigo Sol, dura | Quintal | 247.76 | 238.00 | 243.50 | 243.50 | 243.50 | 243.50 | 243.50 | 0.00 | 5.50 | -4.26 | 0.00% | 2.31% | -1.72% |
| Harina de trigo Sol, suave | Quintal | 221.85 | 210.00 | 219.00 | 219.00 | 219.00 | 219.00 | 219.00 | 0.00 | 9.00 | -2.85 | 0.00% | 4.29% | -1.29% |
| Incaparina en polvo, bolsa de 450 gramos | Fardo (50 Unidades) | 379.00 | 379.50 | 379.00 | 379.00 | 379.00 | 379.00 | 379.00 | 0.00 | -0.50 | 0.00 | 0.00% | -0.13% | 0.00% |
| Incaparina liquida, caja de 200 ml | Fardo (24 unidades) | 50.11 | 50.40 | 49.50 | 49.50 | 49.50 | 49.50 | 49.50 | 0.00 | -0.90 | -0.61 | 0.00% | -1.79% | -1.21% |
| Maseca empacada de libra | Fardo (25 unidades) | 84.16 | 77.56 | 87.50 | 87.50 | 87.50 | 87.50 | 87.50 | 0.00 | 9.94 | 3.34 | 0.00% | 12.82% | 3.97% |
| Maseca empacada, 2 libras | Fardo (10 unidades) | 65.97 | 65.00 | 65.00 | 65.00 | 65.00 | 65.00 | 65.00 | 0.00 | 0.00 | -0.97 | 0.00% | 0.00% | -1.47% |
| Maseca empacada, de 5 libras | Fardo (8 unidades) | 137.84 | 137.60 | 137.50 | 137.50 | 137.50 | 137.50 | 137.50 | 0.00 | -0.10 | -0.34 | 0.00% | -0.07% | -0.25% |

SO = Sin Oferta. ND = No Disponible. El mas frecuente es la moda NTM = No Tiene Moda - = No Aplica , casillas en blanco = sin operación

Fuente; Sistema de Información de Mercados -SIM- MAGA/Planeamiento. Precio alto ■ bajo ■ Precios al alza ■ estable ■ a la baja ■



Precio promedio mensual (Quetzales), pagados al detallista de abarrotes en mercado La Terminal . Año 2019

| Productos | Unidad de Medida | Promedio | | | | ago-19 | | | Diferencias | | | Variación | | |
|---------------------------------|---------------------|----------------|----------|----------|----------|--------|-------|---------------|--------------|-----------------|---------------------|---------------|---------------|--------------------|
| | | Últimos 5 años | ago 2018 | Jul 2019 | Ago 2019 | Mín. | Máx. | Más Frecuente | Ago-Jul 2019 | Ago 2019 - 2018 | Agostos - Últimos 5 | Ago/ Jul 2019 | Ago 2019/2018 | Agotos / Últimos 5 |
| Aceite comestible Ideal | Envase (175 ml) | 4.24 | 4.00 | 5.00 | 4.70 | 3.50 | 5.00 | 5.00 | -0.30 | 0.70 | 0.46 | -6.00% | 17.50% | 10.83% |
| Aceite comestible Ideal | Envase (800 ml) | 14.72 | 14.17 | 12.66 | 12.95 | 12.95 | 12.95 | 12.95 | 0.29 | -1.22 | -1.77 | 2.26% | -8.59% | -12.04% |
| Aceite comestible La Patrona | Envase (175 ml) | 3.80 | 3.50 | 4.00 | 3.80 | 3.00 | 4.00 | 4.00 | -0.20 | 0.30 | 0.00 | -5.00% | 8.57% | 0.10% |
| Aceite comestible La Patrona | Envase (800 ml) | 12.00 | 11.00 | 10.50 | 10.50 | 10.50 | 10.50 | 10.50 | 0.00 | -0.50 | -1.50 | 0.00% | -4.55% | -12.50% |
| Avena mosh El Molino, empacada | Bolsa (400 gramos) | 7.00 | 7.00 | 5.75 | 5.75 | 5.75 | 5.75 | 5.75 | 0.00 | -1.25 | -1.25 | 0.00% | -17.86% | -17.86% |
| Avena mosh Quaker, empacada | Bolsa (400 gramos) | 9.00 | 9.00 | 7.74 | 7.50 | 7.50 | 7.50 | 7.50 | -0.24 | -1.50 | -1.50 | -3.08% | -16.67% | -16.67% |
| Azúcar Estándar Caña Real | Bolsa (2500 gramos) | 17.00 | 17.00 | 17.00 | 17.00 | 17.00 | 17.00 | 17.00 | 0.00 | 0.00 | 0.00 | 0.00% | 0.00% | 0.00% |
| Azúcar Estándar Caña Real | Bolsa (500 gramos) | 3.50 | 3.50 | 3.50 | 3.50 | 3.50 | 3.50 | 3.50 | 0.00 | 0.00 | 0.00 | 0.00% | 0.00% | 0.00% |
| Bienestarina Nutrica | Bolsa (450 gramos) | 6.78 | 7.00 | 7.75 | 7.75 | 7.75 | 7.75 | 7.75 | 0.00 | 0.75 | 0.97 | 0.00% | 10.71% | 14.34% |
| Harina de maíz Maseca | Libra empacada | 4.00 | 4.00 | 4.00 | 4.00 | 4.00 | 4.00 | 4.00 | 0.00 | 0.00 | 0.00 | 0.00% | 0.00% | 0.00% |
| Harina de maíz Maseca, empacada | Bolsa (5 lb) | 18.00 | 18.00 | 17.50 | 17.50 | 17.50 | 17.50 | 17.50 | 0.00 | -0.50 | -0.50 | 0.00% | -2.78% | -2.78% |
| Harina de maíz, a granel | Bolsa (1 lb) | 3.67 | 3.50 | 3.50 | 3.50 | 3.50 | 3.50 | 3.50 | 0.00 | 0.00 | -0.17 | 0.00% | 0.00% | -4.55% |
| Harina Trigo suave Sol | Libra | 3.50 | 3.50 | 3.50 | 3.50 | 3.50 | 3.50 | 3.50 | 0.00 | 0.00 | 0.00 | 0.00% | 0.00% | 0.00% |
| Incaparina en polvo | Bolsa (450 gramos) | 9.00 | 9.00 | 9.00 | 9.00 | 9.00 | 9.00 | 9.00 | 0.00 | 0.00 | 0.00 | 0.00% | 0.00% | 0.00% |
| Incaparina liquida, 200 ml | Unidad | 3.00 | 3.00 | 3.50 | 3.50 | 3.50 | 3.50 | 3.50 | 0.00 | 0.50 | 0.50 | 0.00% | 16.67% | 16.67% |
| Leche entera Anchor en polvo | Bolsa (360 gramos) | 28.11 | 27.33 | 21.50 | 21.45 | 21.25 | 21.50 | 21.50 | -0.05 | -5.88 | -6.66 | -0.23% | -21.52% | -23.70% |
| Leche entera Nido en polvo | Bolsa (360 gramos) | 29.56 | 29.33 | 22.00 | 21.95 | 21.75 | 22.00 | 22.00 | -0.05 | -7.38 | -7.61 | -0.23% | -25.17% | -25.73% |

SO = Sin Oferta. ND = No Disponible. El mas frecuente es la moda NTM = No Tiene Moda - = No Aplica , casillas en blanco = sin operación

Fuente; Sistema de Información de Mercados -SIM- MAGA/Planeamiento. Precio alto ■ bajo ■ Precios al alza ■ estable ■ a la baja ■





MINISTERIO DE AGRICULTURA,
GANADERÍA Y ALIMENTACIÓN



CAPÍTULO 6

Gráficas

Algunos Productos
Agrícolas

GRANOS

Comportamiento del precio promedio pagado al mayorista del arroz oro en el mercado La Terminal

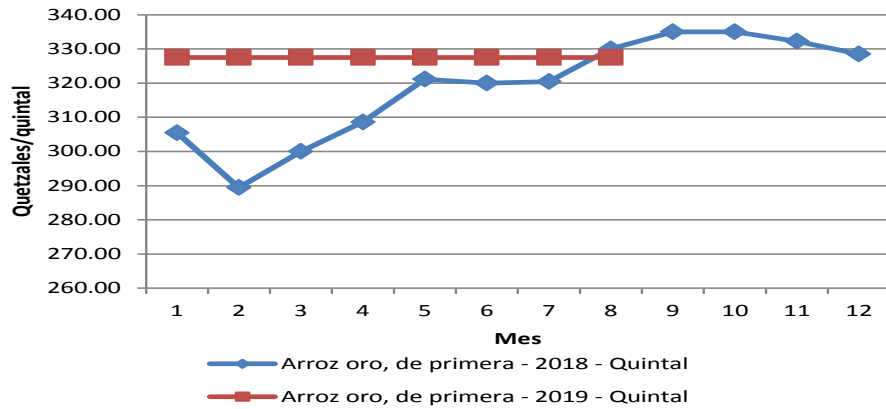

Comportamiento del precio promedio pagado al mayorista del frijol negro en el mercado La Terminal

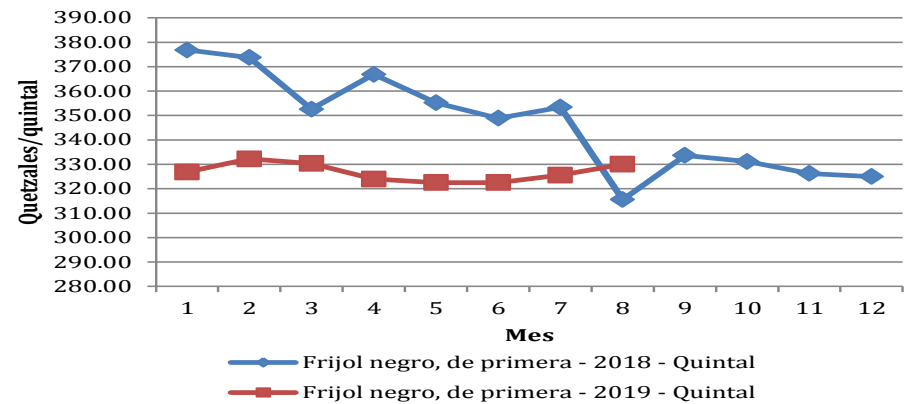

Comportamiento del precio promedio pagado al mayorista del frijol rojo en el mercado La Terminal

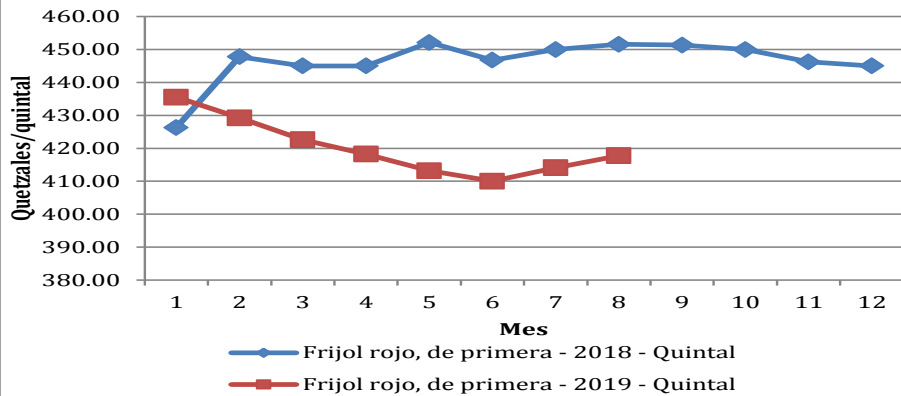

Comportamiento del precio promedio pagado al mayorista del maíz blanco en el mercado La Terminal

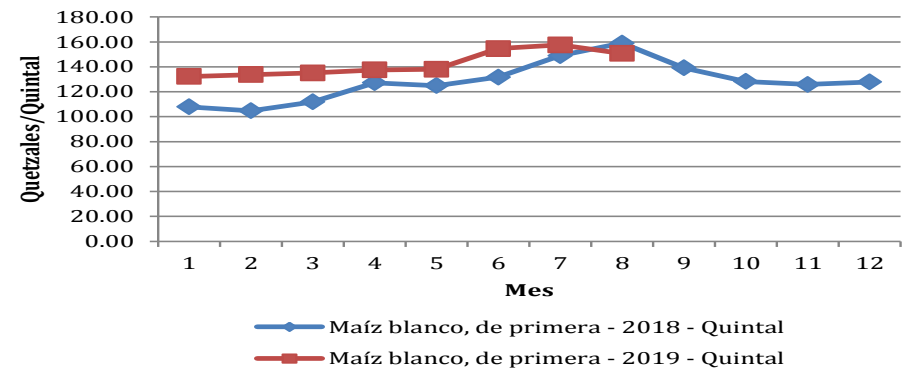

Fuente; Sistema de Información de Mercados -SIM- MAGA/Planeamiento



VEGETALES

Comportamiento del precio promedio pagado al mayorista del brócoli en el mercado La Terminal

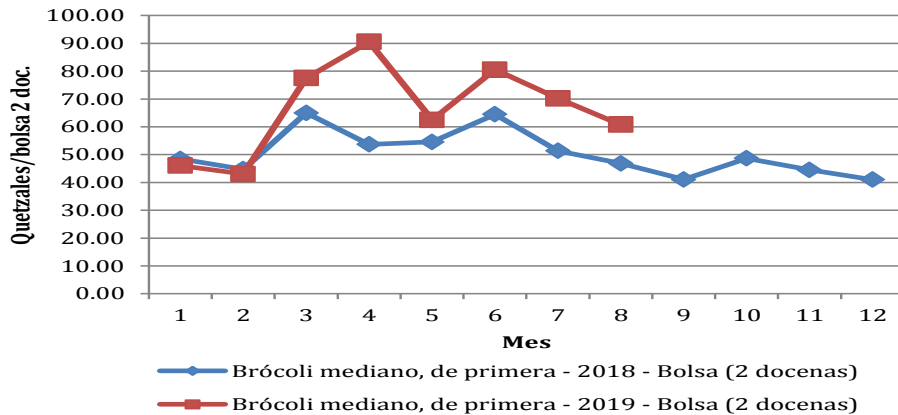

Comportamiento del precio promedio pagado al mayorista de coliflor en el mercado La Terminal

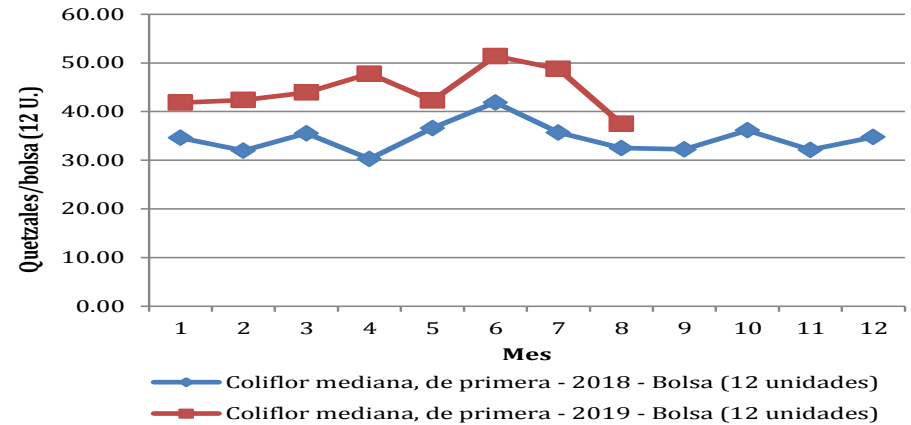

Comportamiento del precio promedio pagado al mayorista de chile pimiento en el mercado La Terminal

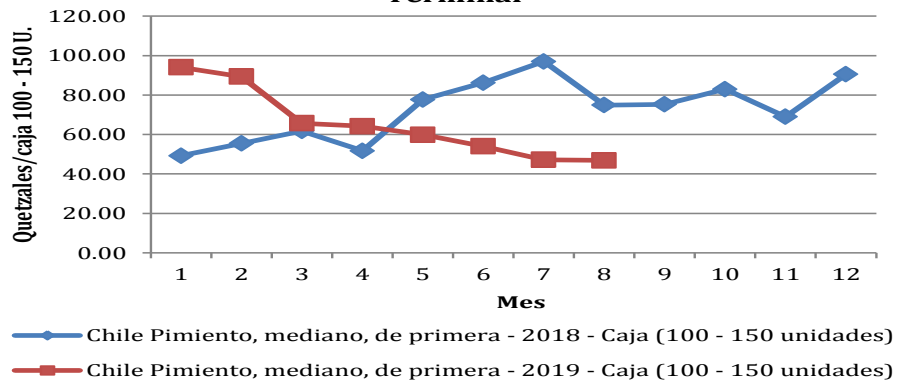

Comportamiento del precio promedio pagado al mayorista de cebolla blanca en el mercado La Terminal

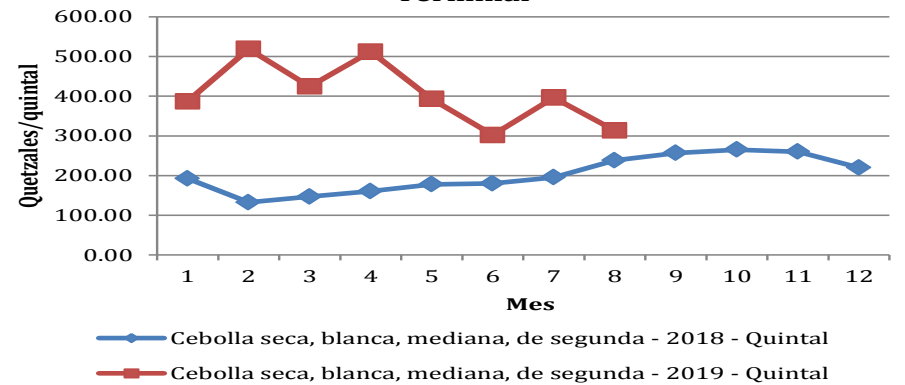

Fuente; Sistema de Información de Mercados -SIM- MAGA/Planeamiento



VEGETALES

Comportamiento del precio promedio pagado al mayorista de güisquil en el mercado La Terminal

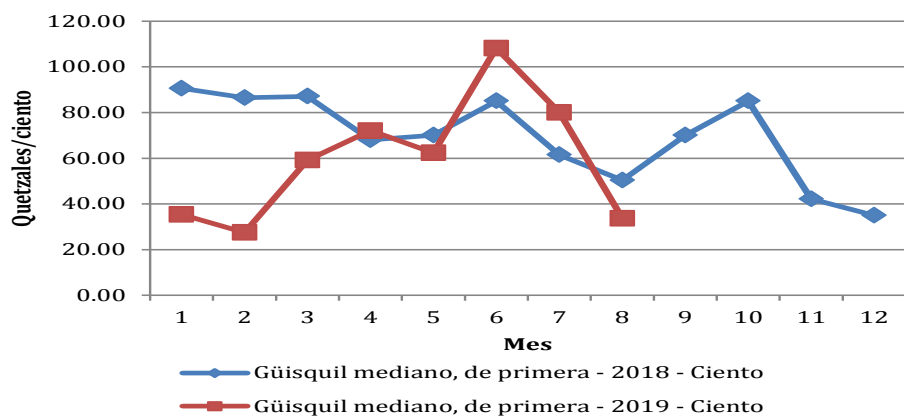

Comportamiento del precio promedio pagado al mayorista de papa loman en el mercado La Terminal

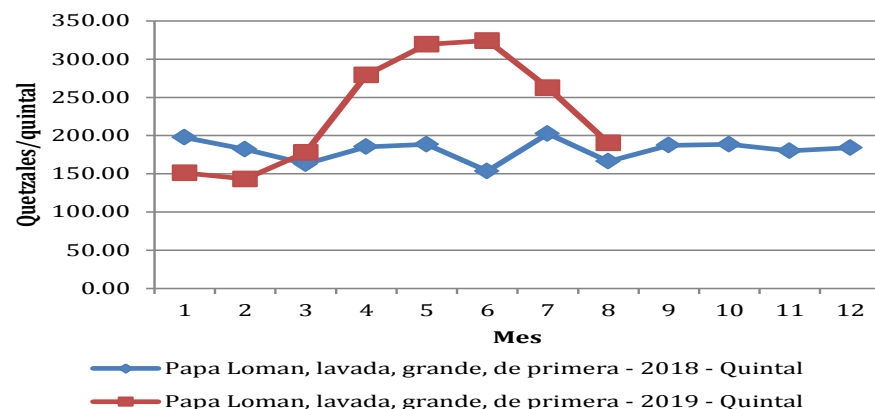

Comportamiento del precio promedio pagado al mayorista de pepino en el mercado La Terminal

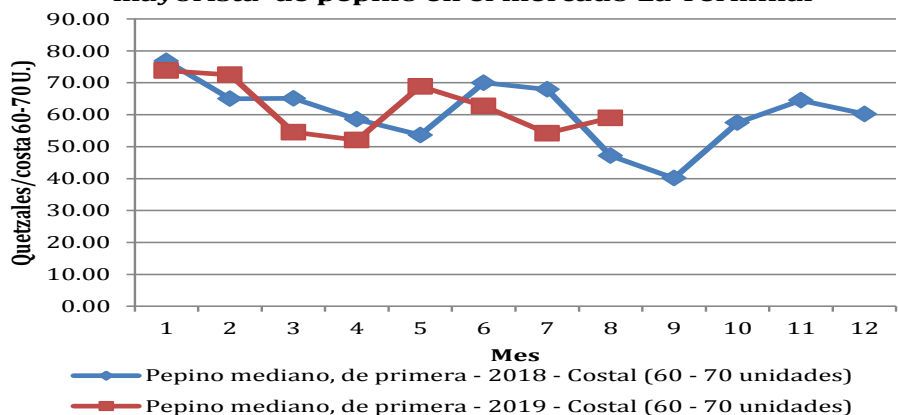

Comportamiento del precio promedio pagado al mayorista de remolacha en el mercado La Terminal

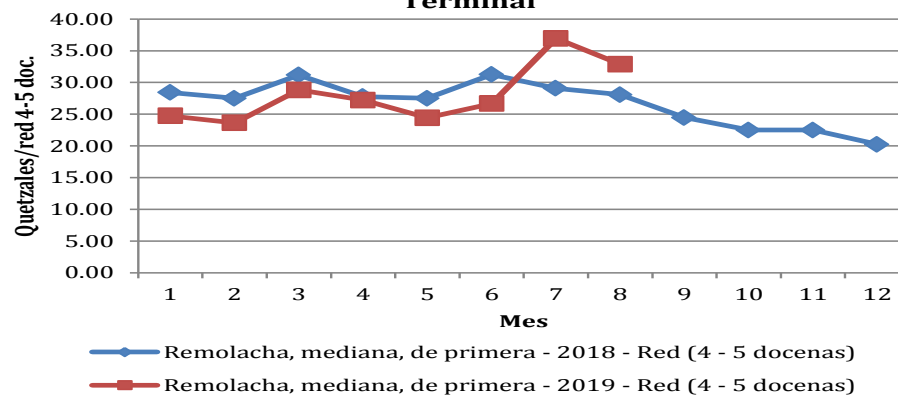

Fuente; Sistema de Información de Mercados -SIM- MAGA/Planeamiento



VEGETALES

Comportamiento del precio promedio pagado al mayorista de repollo en el mercado La Terminal

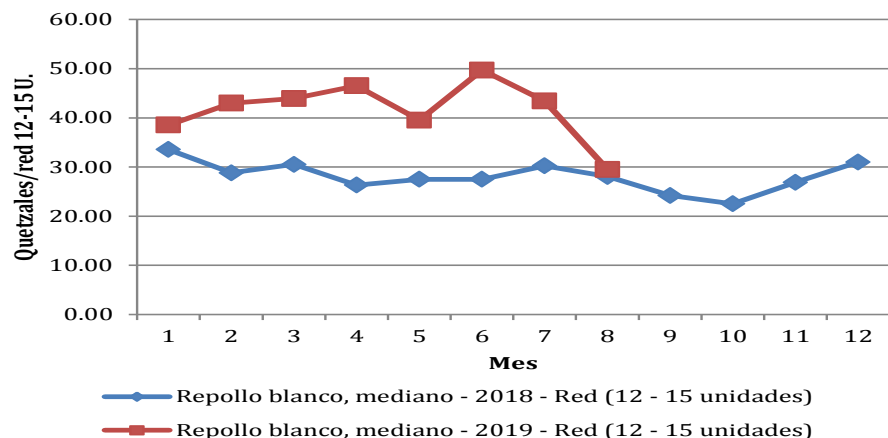

Comportamiento del precio promedio pagado al mayorista de tomate de cocina en el mercado La Terminal

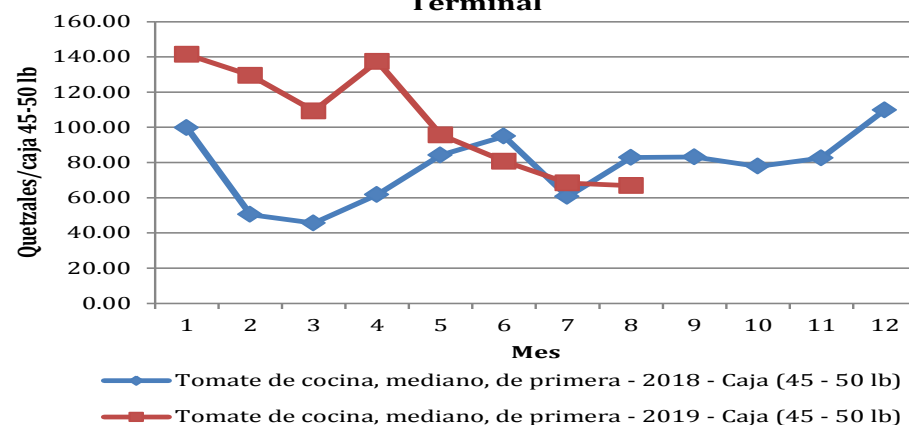

Comportamiento del precio promedio pagado al mayorista de tomate manzano en el mercado La Terminal

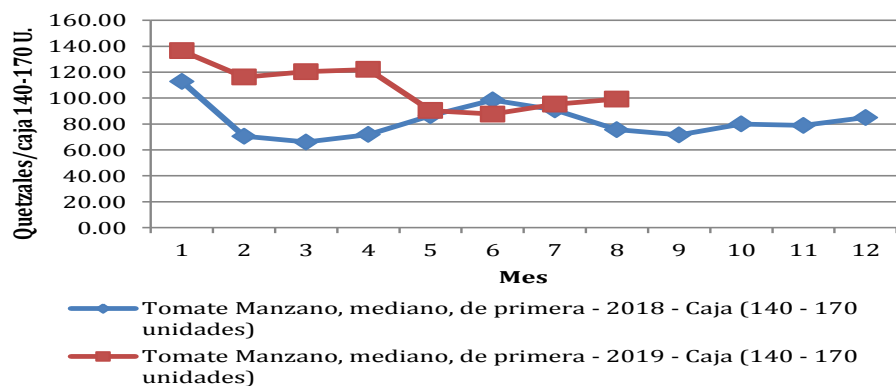

Comportamiento del precio promedio pagado al mayorista de zanahoria en el mercado La Terminal

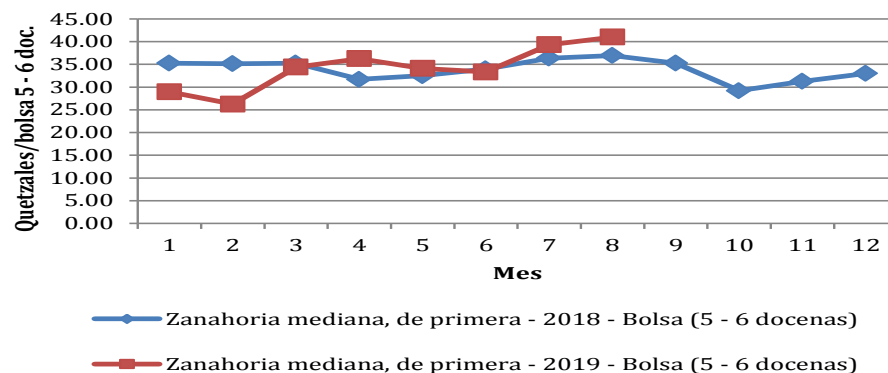

Fuente; Sistema de Información de Mercados -SIM- MAGA/Planeamiento



FRUTAS

Comportamiento del precio promedio pagado al mayorista del aguacate criollo en el mercado La Terminal

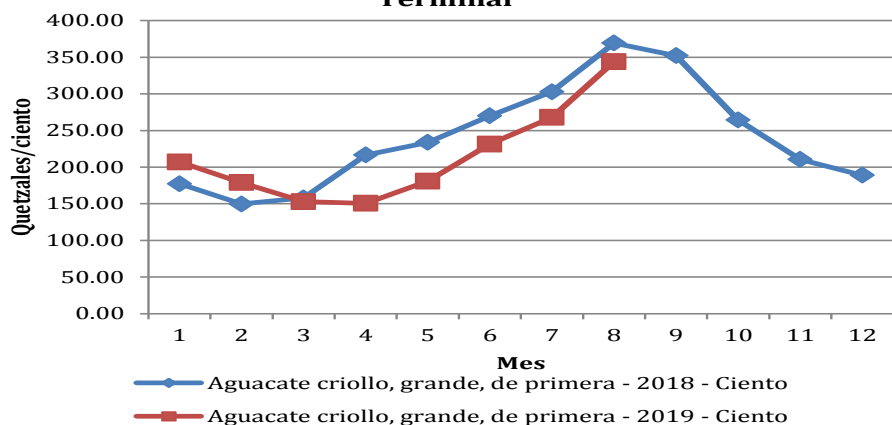

Comportamiento del precio promedio pagado al mayorista del naranja Valencia en el mercado La Terminal

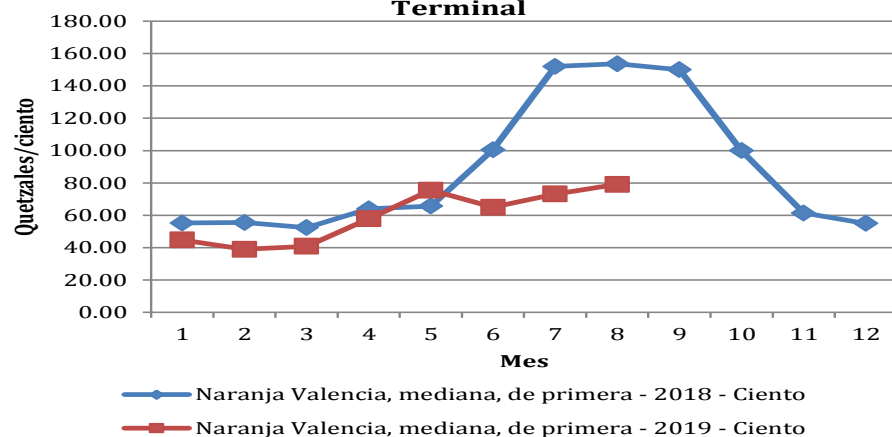

Comportamiento del precio promedio pagado al mayorista del melón en el mercado La Terminal

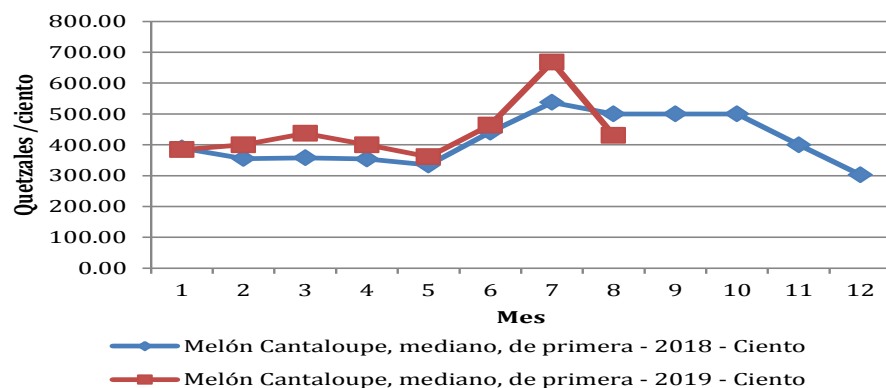

Comportamiento del precio promedio pagado al mayorista de limón criollo en el mercado La Terminal

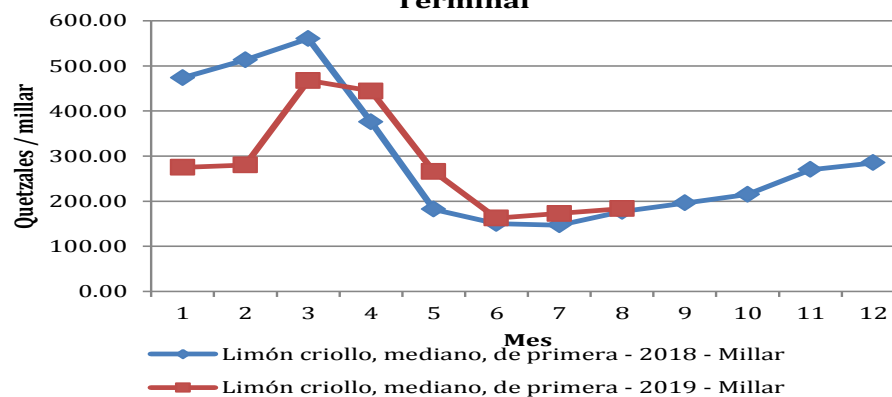

Fuente; Sistema de Información de Mercados -SIM- MAGA/Planeamiento



FRUTAS

Comportamiento del precio promedio pagado al mayorista de plátano en el mercado La Terminal

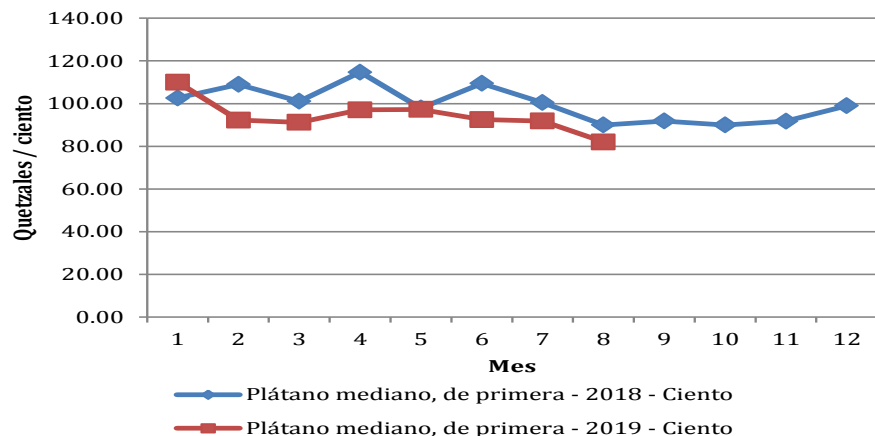

Comportamiento del precio promedio pagado al mayorista de papaya Tainung en el mercado La Terminal

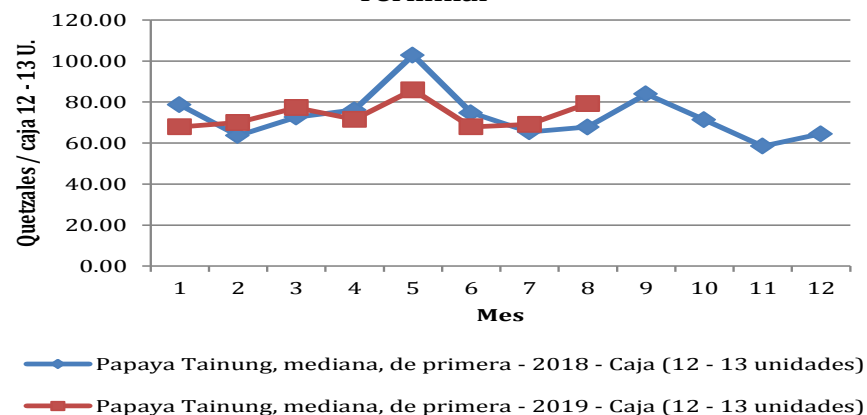

Comportamiento del precio promedio pagado al mayorista de piña en el mercado La Terminal

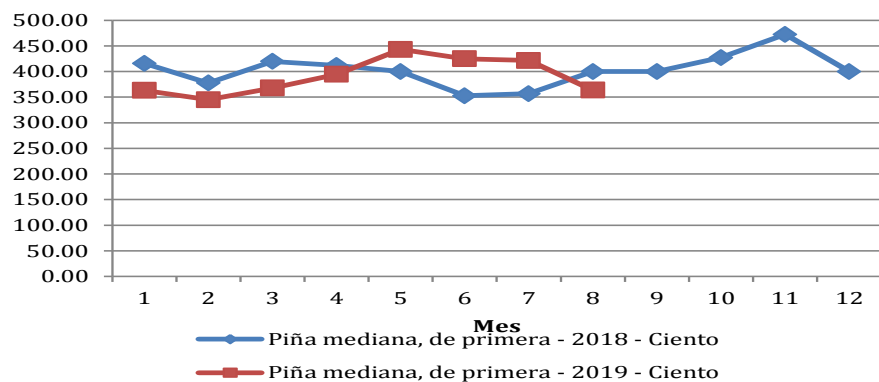

Comportamiento del precio promedio pagado al mayorista de sandía redonda en el mercado La Terminal

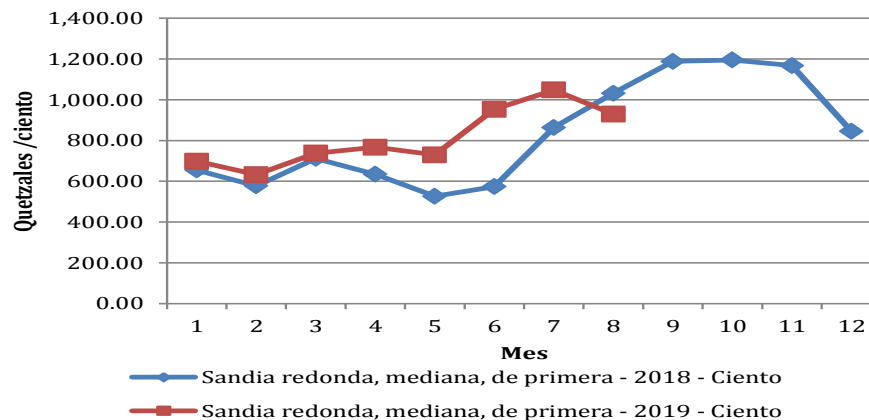

Fuente; Sistema de Información de Mercados -SIM- MAGA/Planeamiento



INDICADORES ECONOMICOS

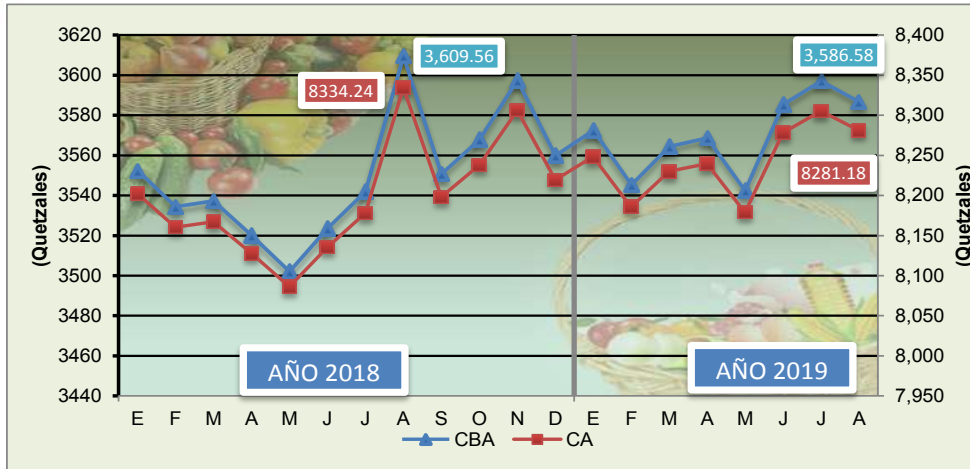

CANASTA BÁSICA ALIMENTARIA (CBA) Y CANASTA AMPLIADA (CA):

Fuente: Elaborado por MAGA/Planeamiento, con datos del Instituto Nacional de Estadística –INE-

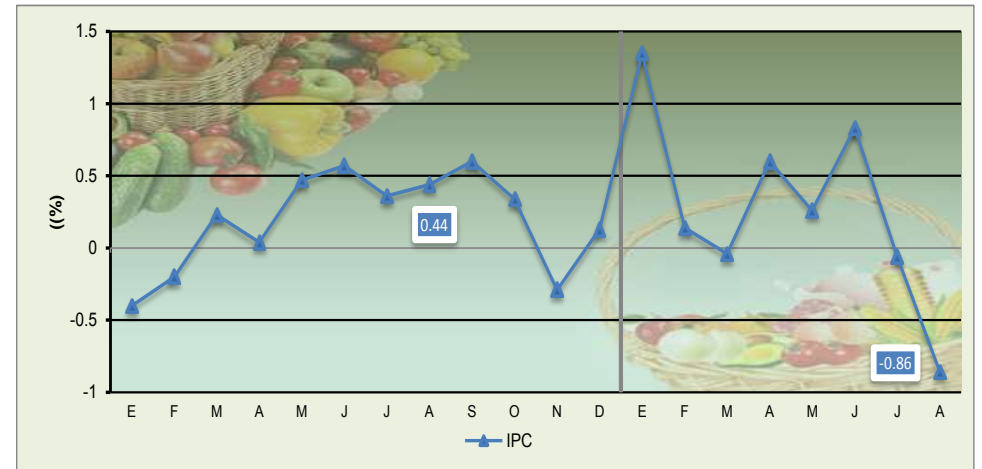

INDICE DE PRECIOS AL CONSUMIDOR MENSUALES

Fuente: Elaborado por MAGA/Planeamiento, con datos del Instituto Nacional de Estadística –INE-

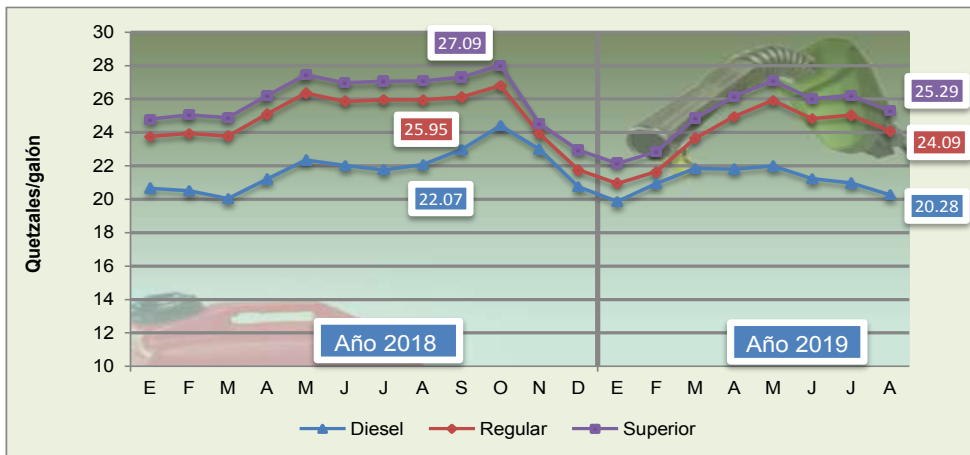

COMBUSTIBLES (servicio completo): Precios promedio pagados por el consumidor en la Ciudad de Guatemala.

Fuente: Elaborado por MAGA/Planeamiento, con datos Ministerio de Energía y Minas

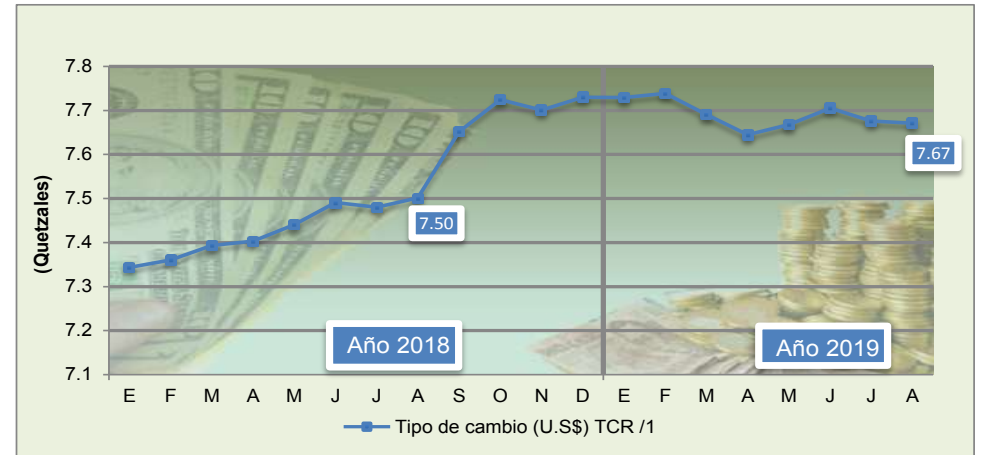

Tipo de cambio de referencia: Promedio mensual.

Fuente: Elaborado por MAGA/Planeamiento con datos del Banco de Guatemala, 1/ Tipo de Cambio de referencia calculado conforme resolución JM-126-2006