



MINISTERIO DE AGRICULTURA,  
GANADERÍA Y ALIMENTACIÓN

SEPTIEMBRE

2019

Planeamiento

# Informe Mensual de Precios al Mayorista y al Detallista

De Productos  
Agropecuarios e Indicadores



3ª. Avenida 8-32, zona 9



infoprecios@maga.gob.gt



web.maga.gob.gt  
precios.maga.gob.gt



App MAGA



2360-4425/  
2360-4428

# Contenido

Capítulo 1. GRANOS		Capítulo 4. PECUARIOS	
<b>Precio promedio mensual de granos , pagados :</b>		<b>Precio promedio mensual de granos , pagados :</b>	
Al intermediario nacional .....	4	Al mayorista , en mercado La Terminal .....	26
Al mayorista , en mercado La Terminal .....	5	Al detallista, en mercado La Terminal .....	27
Al detallista , en mercado La Terminal .....	6	<b>Capítulo 5. OTROS GRUPOS DE PRODUCTOS</b>	
Al mayorista de nueces, especias y otros granos .....	7	<b>Precio promedio mensual, pagados :</b>	
en mercado La Terminal		Al detallista de plantas de corte, en mercado La Terminal .....	31
<b>Capítulo 2. VEGETALES</b>		Al mayorista de hidrobiológicos en mercado La Terminal .....	32
<b>Precio promedio mensual de vegetales , pagados :</b>		Al detallista de hidrobiológicos en mercado La Terminal .....	34
Al mayorista , en mercado CENMA .....	9	Al mayorista de abarrotes en mercado La Terminal .....	36
Al mayorista , en mercado La Terminal .....	12	Al detallista de abarrotes en mercado La Terminal .....	37
Al detallista , en mercado La Terminal .....	15	<b>Capítulo 6. GRAFICAS</b>	
<b>Capítulo 3. FRUTAS</b>		Granos .....	39
<b>Precio promedio mensual de frutas, pagados :</b>		Vegetales .....	40
Al mayorista, en mercado CENMA .....	19	Frutas .....	43
Al mayorista , en mercado La Terminal .....	21	Pecuarios .....	45
Al detallista, en mercado La Terminal .....	23	Indicadores económicos .....	46







MINISTERIO DE AGRICULTURA,  
GANADERÍA Y ALIMENTACIÓN



# CAPÍTULO 1

---

## Granos Básicos y Otros

---

## Precio promedio mensual (Quetzales), pagados al intermediario nacional de granos, en Depósitos 21 Calle zona 1. Año 2019

Productos	Unidad de Medida	Promedio			sep-19			Diferencias			Variación			
		Últimos 5 años	Sep 2018	Ago 2019	Sep 2019	Mín.	Máx.	Más Frecuente	Sep-Ago 2019	Sep 2019 - 2018	Septiembrés-Últimos 5	Sep/Ago 2019	Sep 2019/2018	Septiembrés / Últimos 5
Arroz oro, de primera	Quintal	283.03	SO	285.00	285.00	285.00	285.00	285.00	0.00		1.97	0.00%		0.70%
Arroz oro, de segunda	Quintal	264.32	SO	270.00	270.00	270.00	270.00	270.00	0.00		5.68	0.00%		2.15%
Frijol blanco, de primera (Norte)	Quintal	SO	SO	263.13	272.50	272.50	272.50	272.50	9.38			3.56%		
Frijol blanco, de primera (Oriente)	Quintal	558.35	SO	320.00	332.50	325.00	345.00	325.00	12.50		-225.85	3.91%		-40.45%
Frijol negro, de primera (Norte)	Quintal	350.41	SO	264.06	286.88	277.50	295.00	285.00	22.81		-63.54	8.64%		-18.13%
Frijol negro, de primera (Oriente)	Quintal	362.25	SO	283.75	307.81	297.50	317.50	305.00	24.06		-54.44	8.48%		-15.03%
Frijol rojo, de primera (Norte)	Quintal	383.25	SO	295.00	308.44	300.00	322.50	300.00	13.44		-74.81	4.56%		-19.52%
Frijol rojo, de primera (Oriente)	Quintal	462.35	SO	341.25	350.31	347.50	355.00	347.50	9.06		-112.04	2.66%		-24.23%
Maíz amarillo, de primera (Norte)	Quintal	121.99	SO	137.50	131.56	125.00	132.50	132.50	-5.94		9.58	-4.32%		7.85%
Maíz amarillo, de primera (Oriente)	Quintal	SO	SO	SO	127.50	127.50	127.50	127.50						
Maíz amarillo, de primera, importado	Quintal	120.08	SO	SO	124.38	122.50	125.00	125.00			4.29			3.57%
Maíz blanco, de primera (Norte)	Quintal	113.75	SO	135.31	124.38	102.50	130.00	130.00	-10.94		10.63	-8.08%		9.34%
Maíz blanco, de primera (Oriente)	Quintal	122.90	SO	SO	117.50	112.50	120.00	120.00			-5.40			-4.39%
Maíz blanco, de primera (Sur)	Quintal	116.47	SO	132.50	123.13	112.50	130.00	130.00	-9.38		6.65	-7.08%		5.71%
Maíz blanco, de primera, importado	Quintal	114.80	SO	135.31	121.88	102.50	130.00	130.00	-13.44		7.07	-9.93%		6.16%
Sorgo blanco, de primera (Oriente)	Quintal	137.25	SO	124.38	122.50	122.50	122.50	122.50	-1.88		-14.75	-1.51%		-10.75%

SO = Sin Oferta. ND = No Disponible. El mas frecuente es la moda NTM = No Tiene Moda - = No Aplica , casillas en blanco = sin operación

Fuente; Sistema de Información de Mercados -SIM- MAGA/Planeamiento. Precio alto  bajo  Precios al alza  estable  a la baja



## Precio promedio mensual (Quetzales), pagados al mayorista de granos, en mercado La Terminal . Año 2019

Productos	Unidad de Medida	Promedio				sep-19			Diferencias			Variación		
		Últimos 5 años	Sep 2018	Ago 2019	Sep 2019	Mín.	Máx.	Más Frecuente	Sep-Ago 2019	Sep 2019 - 2018	Septiembrés-Últimos 5	Sep/Ago 2019	Sep 2019/2018	Septiembrés / Últimos 5
Arroz oro, de primera	Quintal	303.90	335.00	327.50	327.50	327.50	327.50	327.50	0.00	-7.50	23.60	0.00%	-2.24%	7.77%
Arroz oro, de segunda	Quintal	287.15	310.00	297.25	297.50	297.50	297.50	297.50	0.25	-12.50	10.35	0.08%	-4.03%	3.60%
Frijol blanco, de primera	Quintal	642.95	483.55	405.00	405.00	405.00	405.00	405.00	0.00	-78.55	-237.95	0.00%	-16.24%	-37.01%
Frijol blanco, de segunda	Quintal	614.39	SO	360.50	375.50	372.50	382.50	372.50	15.00		-238.89	4.16%		-38.88%
Frijol negro, de primera	Quintal	399.14	333.68	330.00	343.25	337.50	347.50	342.50	13.25	9.57	-55.89	4.02%	2.87%	-14.00%
Frijol negro, de segunda	Quintal	380.31	315.00	308.75	322.50	312.50	327.50	322.50	13.75	7.50	-57.81	4.45%	2.38%	-15.20%
Frijol rojo, de primera	Quintal	557.32	451.32	417.75	420.00	420.00	420.00	420.00	2.25	-31.32	-137.32	0.54%	-6.94%	-24.64%
Frijol rojo, de segunda	Quintal	480.22	SO	365.00	368.00	365.00	375.00	365.00	3.00		-112.22	0.82%		-23.37%
Maíz amarillo, de primera	Quintal	146.22	134.08	152.50	144.75	137.50	147.50	147.50	-7.75	10.67	-1.47	-5.08%	7.96%	-1.01%
Maíz amarillo, de primera, importado	Quintal	139.32	132.76	152.50	143.63	135.00	147.50	147.50	-8.88	10.86	4.31	-5.82%	8.18%	3.09%
Maíz amarillo, de segunda	Quintal	142.61	130.26	146.25	138.75	132.50	142.50	142.50	-7.50	8.49	-3.86	-5.13%	6.52%	-2.71%
Maíz blanco, de primera	Quintal	130.83	139.21	150.75	138.38	127.50	142.50	142.50	-12.38	-0.84	7.55	-8.21%	-0.60%	5.77%
Maíz blanco, de primera, importado	Quintal	125.30	135.26	150.25	137.75	127.50	142.50	142.50	-12.50	2.49	12.45	-8.32%	1.84%	9.94%
Maíz blanco, de segunda	Quintal	124.45	130.26	145.15	133.63	117.50	140.00	140.00	-11.53	3.36	9.18	-7.94%	2.58%	7.37%
Sorgo blanco, de primera	Quintal	153.19	125.66	136.88	135.00	117.50	140.00	135.00	-1.88	9.34	-18.19	-1.37%	7.43%	-11.87%

SO = Sin Oferta. ND = No Disponible. El mas frecuente es la moda NTM = No Tiene Moda - = No Aplica , casillas en blanco = sin operación

Fuente; Sistema de Información de Mercados -SIM- MAGA/Planeamiento. Precio alto  bajo  Precios al alza  estable  a la baja





## Precio promedio mensual (Quetzales), pagados al detallista de granos, en mercado La Terminal . Año 2019

Productos	Unidad de Medida	Promedio				sep-19			Diferencias			Variación		
		Últimos 5 años	Sep 2018	Ago 2019	Sep 2019	Mín.	Máx.	Más Frecuente	Sep-Ago 2019	Sep 2019 - 2018	Septiembr-es-Últimos 5	Sep/Ago 2019	Sep 2019/2018	Septiembr-es / Últimos 5
Arroz oro, de primera	Libra	4.06	4.00	4.00	4.00	4.00	4.00	4.00	0.00	0.00	-0.06	0.00%	0.00%	-1.54%
Arroz oro, de segunda	Libra	3.62	3.50	3.50	3.50	3.50	3.50	3.50	0.00	0.00	-0.12	0.00%	0.00%	-3.37%
Arroz, grano quebrado 100%	Libra	3.00	3.00	3.00	3.00	3.00	3.00	3.00	0.00	0.00	0.00	0.00%	0.00%	0.00%
Frijol blanco, de primera	Libra	7.59	6.00	6.00	6.00	6.00	6.00	6.00	0.00	0.00	-1.59	0.00%	0.00%	-20.94%
Frijol blanco, de segunda	Libra	6.68	5.00	4.50	4.63	4.50	5.00	4.50	0.13	-0.38	-2.06	2.78%	-7.50%	-30.81%
Frijol negro, de primera	Libra	5.11	5.00	5.00	5.25	5.00	6.00	5.00	0.25	0.25	0.14	5.00%	5.00%	2.80%
Frijol negro, de segunda	Libra	4.55	4.00	4.00	4.13	4.00	4.50	4.00	0.13	0.13	-0.42	3.13%	3.13%	-9.29%
Frijol rojo, de primera	Libra	6.93	6.00	6.00	6.13	6.00	6.50	6.00	0.13	0.13	-0.81	2.08%	2.08%	-11.62%
Frijol rojo, de segunda	Libra	6.35	5.00	5.00	5.13	5.00	5.50	5.00	0.13	0.13	-1.22	2.50%	2.50%	-19.23%
Maíz amarillo, de primera	Libra	1.89	2.00	2.00	2.00	2.00	2.00	2.00	0.00	0.00	0.11	0.00%	0.00%	5.56%
Maíz amarillo, de segunda	Libra	1.68	1.61	1.75	1.75	1.75	1.75	1.75	0.00	0.14	0.07	0.00%	8.45%	4.19%
Maíz blanco, de primera	Libra	1.66	2.00	2.00	1.94	1.75	2.00	2.00	-0.06	-0.06	0.27	-3.13%	-3.13%	16.43%
Maíz blanco, de segunda	Libra	1.59	1.98	1.75	1.69	1.50	1.75	1.75	-0.06	-0.29	0.10	-3.57%	-14.66%	6.24%
Sorgo blanco, de primera	Libra	1.98	2.00	2.25	2.25	2.25	2.25	2.25	0.00	0.25	0.27	0.00%	12.50%	13.92%

SO = Sin Oferta. ND = No Disponible. El mas frecuente es la moda NTM = No Tiene Moda - = No Aplica , casillas en blanco = sin operación

Fuente; Sistema de Información de Mercados -SIM- MAGA/Planeamiento. Precio alto  bajo  Precios al alza  estable  a la baja



## Precio promedio mensual (Quetzales), pagados al mayorista de nueces, especias y otros granos en mercado La Terminal . Año 2019

Productos	Unidad de Medida	Promedio				sep-19			Diferencias			Variación		
		Últimos 5 años	Sep 2018	Ago 2019	Sep 2019	Mín.	Máx.	Más Frecuente	Sep-Ago 2019	Sep 2019 - 2018	Septiembre s- Últimos 5	Sep/Ago 2019	Sep 2019/2018	Septiembre s / Últimos 5
Achiote seco, sin capsula, de primera	Quintal	773.89	1,381.25	750.00	640.63	640.63	750.00	625.00	-109.38	-740.63	-133.27	-14.58%	-53.62%	-17.22%
Ajonjolí sin descortezar, de primera	Quintal	1,029.90	981.25	606.25	612.50	612.50	625.00	625.00	6.25	-368.75	-417.40	1.03%	-37.58%	-40.53%
Cacao (Despulpado), seco, de primera	Quintal	1,272.50	1,100.00	950.00	950.00	950.00	950.00	950.00	0.00	-150.00	-322.50	0.00%	-13.64%	-25.34%
Cebada, de primera	Quintal	532.72	700.00	650.00	650.00	650.00	650.00	650.00	0.00	-50.00	117.28	0.00%	-7.14%	22.02%
Chile Chocolate, seco, de primera	Quintal	2,002.30	2,300.00	2,750.00	2,662.50	2,662.50	2,750.00	2,650.00	-87.50	362.50	660.20	-3.18%	15.76%	32.97%
Chile Cobanero, seco, de primera	Quintal	2,015.42	2,287.50	3,250.00	3,250.00	3,250.00	3,250.00	3,250.00	0.00	962.50	1,234.58	0.00%	42.08%	61.26%
Haba seca, de primera	Quintal	750.00	900.00	684.38	675.00	675.00	675.00	675.00	-9.38	-225.00	-75.00	-1.37%	-25.00%	-10.00%
Maní tostado, con cascara, de primera	Quintal	850.96	887.50	737.50	737.50	737.50	737.50	737.50	0.00	-150.00	-113.46	0.00%	-16.90%	-13.33%
Pepitoria seca, sin descascarar, de primera	Quintal	1,074.60	1,443.75	1,100.00	1,156.25	1,156.25	1,175.00	1,175.00	56.25	-287.50	81.65	5.11%	-19.91%	7.60%
Pimienta gorda, de primera	Quintal	1,027.83	1,000.00	1,000.00	1,000.00	1,000.00	1,000.00	1,000.00	0.00	0.00	-27.83	0.00%	0.00%	-2.71%
Rosa Jamaica, de primera, importada	Quintal	1,546.92	1,950.00	1,800.00	1,800.00	1,800.00	1,800.00	1,800.00	0.00	-150.00	253.08	0.00%	-7.69%	16.36%
Rosa Jamaica, nacional	Quintal	1,860.26	2,300.00	2,200.00	2,200.00	2,200.00	2,200.00	2,200.00	0.00	-100.00	339.74	0.00%	-4.35%	18.26%
Soya amarilla, de primera	Quintal	453.96	450.00	460.94	429.69	429.69	462.50	425.00	-31.25	-20.31	-24.27	-6.78%	-4.51%	-5.35%
Soya verde, de primera	Quintal	566.30	500.00	500.00	500.00	500.00	500.00	500.00	0.00	0.00	-66.30	0.00%	0.00%	-11.71%

SO = Sin Oferta. ND = No Disponible. El mas frecuente es la moda NTM = No Tiene Moda - = No Aplica , casillas en blanco = sin operación

Fuente; Sistema de Información de Mercados -SIM- MAGA/Planeamiento. Precio alto  bajo  Precios al alza  estable  a la baja





MINISTERIO DE AGRICULTURA,  
GANADERÍA Y ALIMENTACIÓN



# CAPÍTULO 2

---

## Vegetales

---



## Precio promedio mensual (Quetzales), pagados al mayorista de vegetales, en mercado CENMA . Año 2019

Productos	Unidad de Medida	Promedio				sep-19			Diferencias			Variación		
		Últimos 5 años	Sep 2018	Ago 2019	Sep 2019	Mín.	Máx.	Más Frecuente	Sep-Ago 2019	Sep 2019 - 2018	Septiembr es - Últimos 5	Sep/Ago 2019	Sep 2019/2018	Septiembre s / Últimos 5
Apio mediano, de primera	Docena	11.44	12.43	11.94	11.81	11.00	12.50	12.00	-0.13	-0.62	0.37	-1.05%	-4.96%	3.22%
Brócoli mediano, de primera	Bolsa (2 docenas)	48.33	40.00	61.25	62.50	60.00	70.00	60.00	1.25	22.50	14.17	2.04%	56.25%	29.31%
Cebolla con tallo, blanca, mediana, de primera	Manojo (50 unidades)	33.54	27.50	39.69	37.50	37.50	37.50	37.50	-2.19	10.00	3.96	-5.51%	36.36%	11.80%
Cebolla seca, amarilla, mediana, de primera	Quintal	214.44	130.00	-	180.00	180.00	180.00	-		50.00	-34.44		38.46%	-16.06%
Cebolla seca, amarilla, mediana, de primera, importada	Quintal	249.26	130.00	-	205.00	200.00	210.00	200.00		75.00	-44.26		57.69%	-17.76%
Cebolla seca, blanca, mediana, de primera, importada	Quintal	347.78	322.86	376.25	263.75	245.00	320.00	245.00	-112.50	-59.11	-84.03	-29.90%	-18.31%	-24.16%
Cebolla seca, blanca, mediana, de segunda	Quintal	271.11	231.43	295.00	193.75	180.00	210.00	180.00	-101.25	-37.68	-77.36	-34.32%	-16.28%	-28.53%
Cebolla seca, blanca, mediana, de segunda, importada	Quintal	274.44	282.86	324.00	242.50	230.00	280.00	230.00	-81.50	-40.36	-31.94	-25.15%	-14.27%	-11.64%
Cebolla seca, morada, mediana, de primera	Quintal	288.00	-	342.50	340.00	340.00	340.00	340.00	-2.50		52.00	-0.73%		18.06%
Cebolla seca, morada, mediana, de primera, importada	Quintal	315.83	200.00	-	371.67	360.00	390.00	360.00		171.67	55.83		85.83%	17.68%
Chile Jalapeño, grande, de primera	Costal (35 - 40 lb)	144.65	82.86	77.50	62.50	60.00	67.50	62.50	-15.00	-20.36	-82.15	-19.35%	-24.57%	-56.79%

SO = Sin Oferta. ND = No Disponible. El mas frecuente es la moda NTM = No Tiene Moda - = No Aplica , casillas en blanco = sin operación

Fuente; Sistema de Información de Mercados -SIM- MAGA/Planeamiento. Precio alto  bajo  Precios al alza  estable  a la baja



Continua..... Precio promedio mensual (Quetzales), pagados al mayorista de vegetales,  
en mercado CENMA . Año 2019

Productos	Unidad de Medida	Promedio				sep-19			Diferencias			Variación		
		Últimos 5 años	Sep 2018	Ago 2019	Sep 2019	Mín.	Máx.	Más Frecuente	Sep-Ago 2019	Sep 2019 - 2018	Septiembre - Últimos 5	Sep/Ago 2019	Sep 2019/2018	Septiembre s / Últimos 5
Chile Jalapeño, mediano, de primera	Costal (35 - 40 lb)	113.99	67.50	65.63	51.25	50.00	57.50	50.00	-14.38	-16.25	-62.74	-21.90%	-24.07%	-55.04%
Chile Pimiento, grande, de primera	Caja (70 - 80 unidades)	78.13	86.07	59.69	75.00	57.50	87.50	77.50	15.31	-11.07	-3.13	25.65%	-12.86%	-4.00%
Chile Pimiento, mediano, de primera	Caja (100 - 150 unidades)	58.68	71.79	50.94	66.56	50.00	77.50	70.00	15.63	-5.22	7.88	30.67%	-7.28%	13.43%
Coliflor mediana, de primera	Bolsa (12 unidades)	33.13	27.50	35.00	32.50	32.50	32.50	32.50	-2.50	5.00	-0.63	-7.14%	18.18%	-1.89%
Ejote Chino	Costal (40 lb)	82.41	78.57	67.50	98.75	90.00	100.00	100.00	31.25	20.18	16.34	46.30%	25.68%	19.83%
Güicoy sazón, mediano, de primera	Red 15 a 18 unidades	68.61	81.79	114.38	116.25	112.50	117.50	117.50	1.88	34.46	47.64	1.64%	42.14%	69.43%
Güisquil mediano, de primera	Ciento	36.46	60.71	29.69	57.50	32.50	72.50	62.50	27.81	-3.21	21.04	93.68%	-5.29%	57.71%
Lechuga repollada, mediana, de primera	Caja (24 - 26 unidades)	27.15	27.50	27.19	30.63	27.50	32.50	32.50	3.44	3.13	3.47	12.64%	11.36%	12.79%
Papa larga, lavada, grande, de primera	Quintal	144.55	SO	SO	130.00	130.00	130.00	130.00			-14.55			-10.06%
Papa Loman, lavada, grande, de primera	Quintal	162.01	180.00	187.50	145.00	140.00	155.00	145.00	-42.50	-35.00	-17.01	-22.67%	-19.44%	-10.50%
Papa Loman, lavada, mediana, de primera	Quintal	111.46	150.00	142.50	108.13	105.00	110.00	110.00	-34.38	-41.88	-3.33	-24.12%	-27.92%	-2.99%

SO = Sin Oferta. ND = No Disponible. El mas frecuente es la moda NTM = No Tiene Moda - = No Aplica , casillas en blanco = sin operación

Fuente; Sistema de Información de Mercados -SIM- MAGA/Planeamiento. Precio alto  bajo  Precios al alza  estable  a la baja



Continua..... Precio promedio mensual (Quetzales), pagados al mayorista de vegetales,  
en mercado CENMA . Año 2019

Productos	Unidad de Medida	Promedio				sep-19			Diferencias			Variación		
		Últimos 5 años	Sep 2018	Ago 2019	Sep 2019	Mín.	Máx.	Más Frecuente	Sep-Ago 2019	Sep 2019 - 2018	Septiembr es - Últimos 5	Sep/Ago 2019	Sep 2019/2018	Septiembre s / Últimos 5
Papa Loman, lavada, pequeña, de primera	Quintal	78.03	108.57	101.88	79.06	75.00	82.50	80.00	-22.81	-29.51	1.03	-22.39%	-27.18%	1.33%
Papa redonda, lavada, grande, de primera	Quintal	136.67	130.00	162.50	141.25	122.50	180.00	122.50	-21.25	11.25	4.58	-13.08%	8.65%	3.35%
Papa redonda, sin lavar, grande, de primera	Quintal	118.61	120.00	142.50	120.00	100.00	160.00	100.00	-22.50	0.00	1.39	-15.79%	0.00%	1.17%
Pepino mediano, de primera	Costal (60 - 70 unidades)	36.94	33.57	57.50	70.00	57.50	82.50	72.50	12.50	36.43	33.06	21.74%	108.51%	89.47%
Rábano mediano, de primera	Caja (200 - 250 unidades)	30.76	34.64	29.38	30.00	27.50	32.50	27.50	0.63	-4.64	-0.76	2.13%	-13.40%	-2.48%
Remolacha, mediana, de primera	Red (4 - 5 docenas)	23.82	22.50	31.88	21.88	20.00	22.50	22.50	-10.00	-0.63	-1.94	-31.37%	-2.78%	-8.16%
Repollo blanco, mediano	Red (12 - 15 unidades)	25.76	23.93	29.06	26.25	25.00	27.50	27.50	-2.81	2.32	0.49	-9.68%	9.70%	1.89%
Tomate de cocina, grande, de primera	Caja (45 - 50 lb)	96.81	103.21	84.75	87.31	82.50	92.50	85.00	2.56	-15.90	-9.49	3.02%	-15.41%	-9.81%
Tomate de cocina, mediano, de primera	Caja (45 - 50 lb)	77.29	92.14	71.06	74.69	72.50	77.50	72.50	3.63	-17.46	-2.60	5.10%	-18.94%	-3.37%
Zanahoria mediana, de primera	Bolsa (5 - 6 docenas)	35.69	32.14	42.50	43.44	42.50	45.00	42.50	0.94	11.29	7.74	2.21%	35.14%	21.69%

SO = Sin Oferta. ND = No Disponible. El mas frecuente es la moda NTM = No Tiene Moda - = No Aplica , casillas en blanco = sin operación

Fuente; Sistema de Información de Mercados -SIM- MAGA/Planeamiento. Precio alto  bajo  Precios al alza  estable  a la baja





## Precio promedio mensual (Quetzales), pagados al mayorista de vegetales, en mercado La Terminal . Año 2019

Productos	Unidad de Medida	Promedio				sep-19			Diferencias			Variación		
		Últimos 5 años	Sep 2018	Ago 2019	Sep 2019	Mín.	Máx.	Más Frecuente	Sep-Ago 2019	Sep 2019 - 2018	Septiembre s- Últimos 5	Sep/Ago 2019	Sep 2019/2018	Septiembre / Últimos 5
Ajo blanco, mediano, de primera	Mazo (20 trenzas)	52.14	47.89	42.25	42.50	42.50	42.50	42.50	0.25	-5.39	-9.64	0.59%	-11.26%	-18.49%
Apio mediano, de primera	Docena	11.66	11.79	12.78	12.05	11.00	12.50	12.00	-0.73	0.26	0.39	-5.68%	2.21%	3.32%
Arveja china, revuelta, de primera	Costal (40 lb)	95.81	100.00	79.00	95.00	80.00	100.00	100.00	16.00	-5.00	-0.81	20.25%	-5.00%	-0.84%
Arveja dulce en grano	Arroba	SO	SO	175.38	127.50	117.50	147.50	122.50	-47.88			-27.30%		
Brócoli mediano, de primera	Bolsa (2 docenas)	48.00	41.05	60.75	64.50	60.00	70.00	60.00	3.75	23.45	16.50	6.17%	57.12%	34.38%
Cebolla con tallo, blanca, mediana, de primera	Manojo (50 unidades)	30.93	34.34	41.50	38.75	37.50	42.50	37.50	-2.75	4.41	7.82	-6.63%	12.84%	25.29%
Cebolla seca, amarilla, mediana, de primera	Quintal	220.39	157.89	SO	180.00	180.00	180.00	180.00		22.11	-40.39		14.00%	-18.33%
Cebolla seca, amarilla, mediana, de primera, importada	Quintal	209.11	169.47	SO	220.00	220.00	220.00	220.00		50.53	10.89		29.81%	5.21%
Cebolla seca, blanca, mediana, de primera	Quintal	SO	SO	SO	SO	-	-	-						
Cebolla seca, blanca, mediana, de primera, importada	Quintal	316.16	340.53	392.00	275.00	260.00	320.00	260.00	-117.00	-65.53	-41.16	-29.85%	-19.24%	-13.02%
Cebolla seca, blanca, mediana, de segunda	Quintal	229.35	256.84	313.50	197.00	160.00	220.00	200.00	-116.50	-59.84	-32.35	-37.16%	-23.30%	-14.11%
Cebolla seca, blanca, mediana, de segunda, importada	Quintal	309.36	298.16	335.00	250.00	240.00	280.00	240.00	-85.00	-48.16	-59.36	-25.37%	-16.15%	-19.19%
Cebolla seca, morada, mediana, de primera	Quintal	270.71	283.16	362.50	360.00	360.00	360.00	360.00	-2.50	76.84	89.29	-0.69%	27.14%	32.98%
Cebolla seca, morada, mediana, de primera, importada	Quintal	317.62	303.16	SO	357.33	340.00	390.00	340.00		54.18	39.72		17.87%	12.51%
Chile Jalapeño, grande, de primera	Costal (35 - 40 lb)	124.96	87.89	72.38	59.75	50.00	72.50	57.50	-12.63	-28.14	-65.21	-17.44%	-32.02%	-52.19%

SO = Sin Oferta. ND = No Disponible. El mas frecuente es la moda NTM = No Tiene Moda - = No Aplica , casillas en blanco = sin operación

Fuente; Sistema de Información de Mercados -SIM- MAGA/Planeamiento. Precio alto  bajo  Precios al alza  estable  a la baja



Continua..... Precio promedio mensual (Quetzales), pagados al mayorista de vegetales,  
en mercado La Terminal . Año 2019

Productos	Unidad de Medida	Promedio				sep-19			Diferencias			Variación		
		Últimos 5 años	Sep 2018	Ago 2019	Sep 2019	Mín.	Máx.	Más Frecuente	Sep-Ago 2019	Sep 2019 - 2018	Septiembres- Últimos 5	Sep/Ago 2019	Sep 2019/2018	Septiembres / Últimos 5
Chile Jalapeño, mediano, de primera	Costal (35 - 40 lb)	99.26	68.16	61.50	49.38	40.00	62.50	52.50	-12.13	-18.78	-49.88	-19.72%	-27.56%	-50.26%
Chile Pimiento, grande, de primera	Caja (70 - 80 unidades)	87.25	87.50	56.50	70.63	52.50	82.50	72.50	14.13	-16.88	-16.63	25.00%	-19.29%	-19.06%
Chile Pimiento, mediano, de primera	Caja (100 - 150 unidades)	68.65	75.26	46.88	60.50	42.50	72.50	62.50	13.63	-14.76	-8.15	29.07%	-19.62%	-11.87%
Cilantro de primera	Red (100 manojos)	273.73	200.00	300.00	281.13	255.00	300.00	277.50	-18.88	81.13	7.40	-6.29%	40.56%	2.70%
Coliflor mediana, de primera	Bolsa (12 unidades)	34.16	32.24	37.50	33.25	32.50	35.00	32.50	-4.25	1.01	-0.91	-11.33%	3.14%	-2.67%
Ejote Chino	Costal (40 lb)	71.76	76.32	58.00	83.75	70.00	100.00	70.00	25.75	7.43	11.99	44.40%	9.74%	16.70%
Ejote criollo, de primera	Costal (40 lb)	79.29	87.89	70.50	96.00	80.00	120.00	100.00	25.50	8.11	16.71	36.17%	9.22%	21.07%
Ejote francés, de primera	Costal (40 lb)	80.64	88.95	63.00	92.00	80.00	100.00	100.00	29.00	3.05	11.36	46.03%	3.43%	14.09%
Güicoy sazón, mediano, de primera	Red 15 a 18 unidades	71.08	81.32	124.50	122.50	122.50	122.50	122.50	-2.00	41.18	51.42	-1.61%	50.65%	72.33%
Güisquil mediano, de primera	Ciento	58.72	70.00	33.75	58.00	37.50	82.50	62.50	24.25	-12.00	-0.72	71.85%	-17.14%	-1.23%
Hierba buena, de primera	Red (100 manojos)	237.75	175.00	250.00	248.63	222.50	250.00	250.00	-1.38	73.63	10.88	-0.55%	42.07%	4.58%
Lechuga repollada, mediana, de primera	Caja (24 - 26 unidades)	26.90	28.95	29.38	28.50	27.50	32.50	27.50	-0.88	-0.45	1.60	-2.98%	-1.55%	5.94%
Loroco de primera	Quintal	620.78	721.05	955.00	950.00	950.00	950.00	950.00	-5.00	228.95	329.22	-0.52%	31.75%	53.03%
Papa larga, lavada, grande, de primera	Quintal	135.60	145.00	SO	127.81	115.00	135.00	135.00		-17.19	-7.79		-11.85%	-5.75%
Papa Loman, lavada, grande, de primera	Quintal	160.53	187.37	190.50	141.50	125.00	155.00	145.00	-49.00	-45.87	-19.03	-25.72%	-24.48%	-11.85%

SO = Sin Oferta. ND = No Disponible. El mas frecuente es la moda NTM = No Tiene Moda - = No Aplica , casillas en blanco = sin operación

Fuente; Sistema de Información de Mercados -SIM- MAGA/Planeamiento. Precio alto   bajo   Precios al alza   estable   a la baja  



## Continua..... Precio promedio mensual (Quetzales), pagados al mayorista de vegetales, en mercado La Terminal . Año 2019

Productos	Unidad de Medida	Promedio				sep-19			Diferencias			Variación		
		Últimos 5 años	Sep 2018	Ago 2019	Sep 2019	Mín	Máx	Más Frecuente	Sep-Ago 2019	Sep 2019 - 2018	Septiembre - Últimos 5	Sep/Ago 2019	Sep 2019/2018	Septiembre / Últimos 5
Papa Loman, lavada, mediana, de primera	Quintal	125.95	156.05	145.50	108.75	100.00	130.00	105.00	-36.75	-47.30	-17.20	-25.26%	-30.31%	-13.65%
Papa Loman, lavada, pequeña, de primera	Quintal	83.77	103.95	107.50	79.75	75.00	95.00	75.00	-27.75	-24.20	-4.02	-25.81%	-23.28%	-4.79%
Papa redonda, lavada, grande, de primera	Quintal	131.61	148.95	174.00	136.00	120.00	140.00	140.00	-38.00	-12.95	4.39	-21.84%	-8.69%	3.34%
Papa redonda, sin lavar, grande, de primera	Quintal	113.30	128.95	154.00	116.00	100.00	120.00	120.00	-38.00	-12.95	2.70	-24.68%	-10.04%	2.38%
Pepino mediano, de primera	Costal (60 - 70 unidades)	47.63	40.13	59.00	72.00	62.50	82.50	77.50	13.00	31.87	24.37	22.03%	79.41%	51.17%
Rábano mediano, de primera	Caja (200 - 250 unidades)	30.90	37.37	32.25	29.00	27.50	32.50	27.50	-3.25	-8.37	-1.90	-10.08%	-22.39%	-6.16%
Remolacha, mediana, de primera	Red (4 - 5 docenas)	24.70	24.47	32.88	21.25	17.50	22.50	22.50	-11.63	-3.22	-3.45	-35.36%	-13.17%	-13.97%
Repollo blanco, mediano	Red (12 - 15 unidades)	22.95	24.21	29.50	26.35	22.50	27.50	27.50	-3.15	2.14	3.40	-10.68%	8.84%	14.82%
Tomate de cocina, grande, de primera	Caja (45 - 50 lb)	98.08	102.63	81.23	79.25	72.50	87.50	77.50	-1.97	-23.38	-18.83	-2.43%	-22.78%	-19.20%
Tomate de cocina, mediano, de primera	Caja (45 - 50 lb)	73.20	83.16	66.88	66.75	60.00	75.00	67.50	-0.13	-16.41	-6.45	-0.19%	-19.73%	-8.81%
Tomate Manzano, mediano, de primera	Caja (140 - 170 unidades)	112.47	71.58	99.25	107.50	105.00	115.00	105.00	8.25	35.92	-4.97	8.31%	50.18%	-4.42%
Yuca entera, mediana, de primera	Red (75 - 80 unidades)	100.10	106.84	105.00	101.00	100.00	105.00	100.00	-4.00	-5.84	0.90	-3.81%	-5.47%	0.90%
Zanahoria mediana, de primera	Bolsa (5 - 6 docenas)	35.26	35.26	41.00	41.75	37.50	42.50	42.50	0.75	6.49	6.49	1.83%	18.40%	18.41%
Zanahoria mediana, de primera, sin hojas	Bolsa (7 - 10 docenas)	53.48	62.50	60.50	57.13	55.00	62.50	55.00	-3.38	-5.38	3.64	-5.58%	-8.60%	6.81%

SO = Sin Oferta. ND = No Disponible. El mas frecuente es la moda NTM = No Tiene Moda - = No Aplica , casillas en blanco = sin operación

Fuente; Sistema de Información de Mercados -SIM- MAGA/Planeamiento. Precio alto  bajo  Precios al alza  estable  a la baja





## Precio promedio mensual (Quetzales), pagados al detallista de vegetales, en mercado La Terminal . Año 2019

Productos	Unidad de Medida	Promedio				sep-19			Diferencias			Variación		
		Últimos 5 años	Sep 2018	Ago 2019	Sep 2019	Mín.	Máx.	Más Frecuente	Sep-Ago 2019	Sep 2019 - 2018	Septiembre - Últimos 5	Sep/Ago 2019	Sep 2019/2018	Septiembre / Últimos 5
Ajo blanco, mediano, de primera	Trenza (3 cabezas)	3.33	3.50	2.63	2.75	2.75	2.75	2.75	0.13	-0.75	-0.58	4.76%	-21.43%	-17.36%
Apio mediano, de primera	Unidad	2.77	3.00	2.73	2.45	2.25	2.50	2.50	-0.28	-0.55	-0.32	-10.09%	-18.33%	-11.57%
Arveja china, revuelta, de primera	Libra	3.12	3.00	3.00	3.04	3.00	3.25	3.00	0.04	0.04	-0.09	1.25%	1.25%	-2.74%
Arveja dulce en grano	Libra	9.25	8.00	9.03	7.45	6.50	8.50	6.50	-1.58	-0.55	-1.80	-17.45%	-6.88%	-19.42%
Arveja dulce, con vaina, de primera	Libra	4.00	4.00	SO	SO	-	-	-						
Brócoli mediano, de primera	Unidad	2.95	2.50	3.29	2.91	2.75	3.50	2.75	-0.38	0.41	-0.04	-11.41%	16.50%	-1.30%
Cebolla con tallo, blanca, mediana, de primera	Manojo (10 unidades)	8.10	9.00	10.80	9.50	8.50	11.00	9.50	-1.30	0.50	1.40	-12.04%	5.56%	17.31%
Cebolla seca, amarilla, mediana, de primera	Libra	3.17	3.00	SO	3.00	3.00	3.00	3.00		0.00	-0.17		0.00%	-5.26%
Cebolla seca, amarilla, mediana, de primera, importada	Libra	3.31	3.00	SO	2.50	2.50	2.50	2.50		-0.50	-0.81		-16.67%	-24.42%
Cebolla seca, blanca, mediana, de primera	Libra	SO	SO	SO	SO	-	-	-						
Cebolla seca, blanca, mediana, de primera, importada	Libra	3.48	4.00	5.05	3.83	3.50	4.00	4.00	-1.23	-0.18	0.34	-24.26%	-4.38%	9.80%
Cebolla seca, blanca, mediana, de segunda	Libra	2.80	3.00	3.80	2.64	2.50	3.00	2.50	-1.16	-0.36	-0.16	-30.59%	-12.08%	-5.64%
Cebolla seca, blanca, mediana, de segunda, importada	Libra	3.24	SO	4.67	3.45	3.00	4.00	3.50	-1.22		0.21	-26.07%		6.48%
Cebolla seca, morada, mediana, de primera	Libra	3.42	3.00	4.90	4.79	4.50	5.00	5.00	-0.11	1.79	1.36	-2.33%	59.52%	39.76%
Cebolla seca, morada, mediana, de primera, importada	Libra	3.58	3.00	SO	5.00	5.00	5.00	5.00		2.00	1.42		66.67%	39.53%

SO = Sin Oferta. ND = No Disponible. El mas frecuente es la moda NTM = No Tiene Moda - = No Aplica , casillas en blanco = sin operación

Fuente; Sistema de Información de Mercados -SIM- MAGA/Planeamiento. Precio alto ■ bajo ■ Precios al alza ■ estable ■ a la baja ■



## Continua..... Precio promedio mensual (Quetzales), pagados al detallista de vegetales, en mercado La Terminal . Año 2019

Productos	Unidad de Medida	Promedio				sep-19			Diferencias			Variación		
		Últimos 5 años	Sep 2018	Ago 2019	Sep 2019	Mín.	Máx.	Más Frecuente	Sep-Ago 2019	Sep 2019 - 2018	Septiembre - Últimos 5	Sep/Ago 2019	Sep 2019/2018	Septiembre / Últimos 5
Chile Jalapeño, grande, de primera	Libra	4.51	4.00	4.68	3.50	3.00	4.00	4.00	-1.18	-0.50	-1.01	-25.13%	-12.50%	-22.36%
Chile Jalapeño, mediano, de primera	Libra	3.48	3.00	3.68	2.75	2.50	3.00	3.00	-0.93	-0.25	-0.73	-25.17%	-8.33%	-20.87%
Chile Pimiento, grande, de primera	Unidad	2.07	2.50	1.70	1.85	1.50	2.00	2.00	0.15	-0.65	-0.22	8.82%	-26.00%	-10.44%
Chile Pimiento, mediano, de primera	Unidad	1.45	2.00	1.00	1.33	1.00	1.50	1.50	0.33	-0.68	-0.13	32.50%	-33.75%	-8.67%
Chile Serrano, de primera	Libra	5.03	5.00	5.00	5.00	5.00	5.00	5.00	0.00	0.00	-0.03	0.00%	0.00%	-0.65%
Cilantro de primera	Manojo	4.31	3.00	5.00	4.94	3.75	5.00	5.00	-0.06	1.94	0.62	-1.25%	64.58%	14.45%
Coliflor mediana, de primera	Unidad	4.39	5.00	5.90	5.38	5.00	5.50	5.50	-0.53	0.38	0.98	-8.90%	7.50%	22.34%
Ejote Chino	Libra	2.56	2.68	2.40	3.18	2.50	4.00	3.00	0.78	0.49	0.62	32.29%	18.39%	24.16%
Ejote criollo, de primera	Libra	2.88	3.18	2.90	3.68	3.00	4.50	3.50	0.78	0.49	0.80	26.72%	15.50%	27.74%
Ejote francés, de primera	Libra	2.96	3.18	2.53	3.20	3.00	4.00	3.00	0.68	0.02	0.24	26.73%	0.57%	8.14%
Güicoy sazón, mediano, de primera	Unidad	8.18	9.27	12.65	12.18	12.00	12.50	12.00	-0.48	2.90	3.99	-3.75%	31.30%	48.83%
Güisquil mediano, de primera	Mano (5 unidades)	5.56	6.36	5.30	6.95	5.00	10.00	6.50	1.65	0.59	1.39	31.13%	9.21%	25.06%
Hierba buena, de primera	Manojo	3.63	3.00	3.00	2.99	2.75	3.00	3.00	-0.01	-0.01	-0.64	-0.42%	-0.42%	-17.67%
Lechuga repollada, mediana, de primera	Unidad	2.48	2.50	3.50	3.41	3.25	3.75	3.25	-0.09	0.91	0.94	-2.50%	36.50%	37.86%
Loroco de primera	Libra	9.08	9.45	14.15	14.00	14.00	14.00	14.00	-0.15	4.55	4.92	-1.06%	48.08%	54.15%

SO = Sin Oferta. ND = No Disponible. El mas frecuente es la moda NTM = No Tiene Moda - = No Aplica , casillas en blanco = sin operación

Fuente; Sistema de Información de Mercados -SIM- MAGA/Planeamiento. Precio alto  bajo  Precios al alza  estable  a la baja



## Continua..... Precio promedio mensual (Quetzales), pagados al detallista de vegetales, en mercado La Terminal . Año 2019

Productos	Unidad de Medida	Promedio				sep-19			Diferencias			Variación		
		Últimos 5 años	Sep 2018	Ago 2019	Sep 2019	Mín	Máx	Más Frecuente	Sep-Ago 2019	Sep 2019 - 2018	Septiembre s- Últimos 5	Sep/Ago 2019	Sep 2019/2018	Septiembre s / Últimos 5
Papa larga, lavada, grande, de primera	Libra	7.54	2.50	SO	2.50	2.50	2.50	2.50		0.00	-5.04		0.00%	-66.82%
Papa Loman, lavada, grande, de primera	Libra	2.82	2.82	2.99	2.50	2.50	2.50	2.50	-0.49	-0.32	-0.32	-16.32%	-11.29%	-11.34%
Papa Loman, lavada, mediana, de primera	Libra	2.31	2.32	2.38	2.00	2.00	2.00	2.00	-0.38	-0.32	-0.31	-15.79%	-13.73%	-13.48%
Papa Loman, lavada, pequeña, de primera	Libra	1.75	2.00	1.88	1.50	1.50	1.50	1.50	-0.38	-0.50	-0.25	-20.00%	-25.00%	-14.49%
Papa redonda, lavada, grande, de primera	Libra	2.80	3.00	2.83	2.40	2.00	2.50	2.50	-0.43	-0.60	-0.40	-15.04%	-20.00%	-14.13%
Papa redonda, sin lavar, grande, de primera	Libra	2.29	2.50	2.33	1.90	1.50	2.00	2.00	-0.43	-0.60	-0.39	-18.28%	-24.00%	-16.92%
Pepino mediano, de primera	Unidad	1.96	1.50	1.30	1.68	1.25	2.25	1.50	0.38	0.18	-0.28	28.85%	11.67%	-14.50%
Rábano mediano, de primera	Manojo (10 unidades)	2.30	2.50	2.25	2.25	2.25	2.25	2.25	0.00	-0.25	-0.05	0.00%	-10.00%	-2.31%
Remolacha, mediana, de primera	Docena	7.11	8.27	11.30	6.50	6.50	6.50	6.50	-4.80	-1.77	-0.61	-42.48%	-21.43%	-8.64%
Repollo blanco, mediano	Unidad	4.82	5.00	6.25	5.63	5.50	6.00	5.50	-0.63	0.63	0.81	-10.00%	12.50%	16.71%
Tomate de cocina, grande, de primera	Libra	3.20	3.50	2.98	3.00	3.00	3.00	3.00	0.02	-0.50	-0.20	0.84%	-14.29%	-6.15%
Tomate de cocina, mediano, de primera	Libra	2.66	3.00	2.00	2.35	2.00	2.50	2.50	0.35	-0.65	-0.31	17.50%	-21.67%	-11.78%
Tomate Manzano, mediano, de primera	Unidad	2.40	2.50	2.00	2.00	2.00	2.00	2.00	0.00	-0.50	-0.40	0.00%	-20.00%	-16.60%
Yuca entera, mediana, de primera.	Unidad	3.97	5.00	3.75	3.75	3.75	3.75	3.75	0.00	-1.25	-0.22	0.00%	-25.00%	-5.48%
Zanahoria mediana, de primera	Docena	8.43	10.00	15.30	15.18	12.50	16.50	15.00	-0.13	5.18	6.75	-0.82%	51.75%	80.09%
Zanahoria mediana, de primera, sin hojas	Docena	7.31	8.00	12.10	12.00	10.00	12.50	12.00	-0.10	4.00	4.69	-0.83%	50.00%	64.06%

SO = Sin Oferta. ND = No Disponible. El mas frecuente es la moda NTM = No Tiene Moda - = No Aplica , casillas en blanco = sin operación

Fuente; Sistema de Información de Mercados -SIM- MAGA/Planeamiento. Precio alto  bajo  Precios al alza  estable  a la baja







MINISTERIO DE AGRICULTURA,  
GANADERÍA Y ALIMENTACIÓN



# CAPÍTULO 3

---

## Frutas

---

## Continua..... Precio promedio mensual (Quetzales), pagados al mayorista de frutas, en mercado CENMA . Año 2019

Productos	Unidad de Medida	Promedio				sep-19			Diferencias			Variación		
		Últimos 5 años	Sep 2018	Ago 2019	Sep 2019	Mín.	Máx.	Más Frecuente	Sep-Ago 2019	Sep 2019 - 2018	Septiembre s- Últimos 5	Sep/Ago 2019	Sep 2019/2018	Septiembre s / Últimos 5
Aguacate Booth, grande, de primera	Ciento	250.00	250.00	200.00	-	-	-	-						
Aguacate criollo, grande, de primera	Ciento	298.65	350.00	347.50	400.00	400.00	400.00	400.00	52.50	50.00	101.35	15.11%	14.29%	33.94%
Aguacate Hass, mediano	Ciento	217.84	250.00	222.50	230.00	230.00	230.00	230.00	7.50	-20.00	12.16	3.37%	-8.00%	5.58%
Aguacate Hass, mediano, de primera, importado	Caja (35 - 40 unidades)	131.49	127.50	130.00	135.00	135.00	135.00	135.00	5.00	7.50	3.51	3.85%	5.88%	2.67%
Banano criollo, mediano, de primera	Quintal	100.00	100.00	100.00	100.00	100.00	100.00	100.00	0.00	0.00	0.00	0.00%	0.00%	0.00%
Banano de exportación, mediano, de primera	Caja (100 - 105 unidades)	42.43	45.00	47.81	47.50	47.50	47.50	47.50	-0.31	2.50	5.07	-0.65%	5.56%	11.94%
Fresa mediana, de primera	Caja (35 - 40 lb)	76.25	76.25	92.50	103.75	85.00	110.00	110.00	11.25	27.50	27.50	12.16%	36.07%	36.07%
Limón criollo, mediano, de primera	Millar	205.41	237.50	200.00	200.00	200.00	200.00	200.00	0.00	-37.50	-5.41	0.00%	-15.79%	-2.63%
Limón Persa, mediano, de primera	Millar	251.35	262.50	300.00	300.00	300.00	300.00	300.00	0.00	37.50	48.65	0.00%	14.29%	19.35%
Melón Cantaloupe, mediano, de primera	Ciento	567.57	600.00	562.50	600.00	600.00	600.00	600.00	37.50	0.00	32.43	6.67%	0.00%	5.71%

SO = Sin Oferta. ND = No Disponible. El mas frecuente es la moda NTM = No Tiene Moda - = No Aplica , casillas en blanco = sin operación

Fuente; Sistema de Información de Mercados -SIM- MAGA/Planeamiento. Precio alto  bajo  Precios al alza  estable  a la baja



## Precio promedio mensual (Quetzales), pagados al mayorista de frutas, en mercado CENMA . Año 2019

Productos	Unidad de Medida	Promedio				sep-19			Diferencias			Variación		
		Últimos 5 años	Sep 2018	Ago 2019	Sep 2019	Mín.	Máx.	Más Frecuente	Sep-Ago 2019	Sep 2019 - 2018	Septiembre- Últimos 5	Sep/Ago 2019	Sep 2019/2018	Septiembre / Últimos 5
Naranja Piña (Azucarona), mediana, de primera	Ciento	45.81	55.00	70.00	50.00	50.00	50.00	50.00	-20.00	-5.00	4.19	-28.57%	-9.09%	9.15%
Naranja Valencia, mediana, de primera	Ciento	93.93	150.00	81.25	97.50	90.00	100.00	100.00	16.25	-52.50	3.57	20.00%	-35.00%	3.80%
Papaya Tainung, mediana, de primera	Caja (12 - 13 unidades)	88.24	82.50	78.75	71.88	65.00	80.00	65.00	-6.88	-10.63	-16.37	-8.73%	-12.88%	-18.55%
Piña mediana, de primera	Ciento	500.00	500.00	400.00	475.00	400.00	500.00	500.00	75.00	-25.00	-25.00	18.75%	-5.00%	-5.00%
Plátano grande, de primera	Ciento	113.51	120.00	120.00	122.50	120.00	130.00	120.00	2.50	2.50	8.99	2.08%	2.08%	7.92%
Plátano mediano, de primera	Ciento	90.00	98.75	90.63	92.50	90.00	100.00	90.00	1.88	-6.25	2.50	2.07%	-6.33%	2.78%
Rambután mediano, de primera	Ciento	24.67	21.88	23.13	20.00	20.00	20.00	20.00	-3.13	-1.88	-4.67	-13.51%	-8.57%	-18.92%
Sandia redonda, mediana, de primera	Ciento	1,094.59	1,275.00	956.25	1,175.00	1,000.00	1,200.00	1,200.00	218.75	-100.00	80.41	22.88%	-7.84%	7.35%
Uva roja, importada, de primera	Caja (22 lb)	260.14	275.00	263.75	262.50	240.00	270.00	270.00	-1.25	-12.50	2.36	-0.47%	-4.55%	0.91%

SO = Sin Oferta. ND = No Disponible. El mas frecuente es la moda NTM = No Tiene Moda - = No Aplica , casillas en blanco = sin operación

Fuente; Sistema de Información de Mercados -SIM- MAGA/Planeamiento. Precio alto  bajo  Precios al alza  estable  a la baja





## Precio promedio mensual (Quetzales), pagados al mayorista de frutas, en mercado La Terminal . Año 2019

Productos	Unidad de Medida	Promedio				sep-19			Diferencias			Variación		
		Últimos 5 años	Sep 2018	Ago 2019	Sep 2019	Mín.	Máx.	Más Frecuente	Sep-Ago 2019	Sep 2019 - 2018	Septiembres- Últimos 5	Sep/Ago 2019	Sep 2019/2018	Septiembres / Últimos 5
Aguacate Booth, grande, de	Ciento	239.76	246.32	209.00	250.00	250.00	250.00	250.00	41.00	3.68	10.24	19.62%	1.50%	4.27%
Aguacate criollo, grande, de primera	Ciento	296.15	352.24	344.13	405.00	400.00	420.00	400.00	60.88	52.76	108.85	17.69%	14.98%	36.76%
Aguacate Hass, mediano	Ciento	223.63	250.00	206.50	212.50	210.00	220.00	210.00	6.00	-37.50	-11.13	2.91%	-15.00%	-4.98%
Aguacate Hass, mediano, de	Caja (35 - 40)	122.03	127.89	121.75	120.50	110.00	130.00	120.00	-1.25	-7.39	-1.53	-1.03%	-5.78%	-1.25%
Banano criollo, mediano, de primera	Quintal	100.00	100.00	100.00	100.00	100.00	100.00	100.00	0.00	0.00	0.00	0.00%	0.00%	0.00%
Banano de exportación, mediano, de primera	Caja (100 - 105 unidades)	44.05	45.37	47.75	48.10	45.00	50.00	48.50	0.35	2.73	4.05	0.73%	6.02%	9.19%
Coco verde, mediano, de primera	Ciento	227.66	250.00	286.00	290.00	290.00	290.00	290.00	4.00	40.00	62.34	1.40%	16.00%	27.38%
Durazno blanco, mediano, de primera	Ciento	47.78	47.50	62.50	SO	-	-	-						
Fresa mediana, de primera	Caja (35 - 40 lb)	96.53	77.37	81.25	98.42	80.00	137.50	80.00	17.17	21.05	1.89	21.13%	27.21%	1.96%
Jocote de Corona, grande, de primera	Ciento	66.83	58.33	79.29	58.50	40.00	70.00	60.00	-20.79	0.17	-8.33	-26.22%	0.29%	-12.46%
Jocote de Corona, mediano, de primera	Ciento	47.91	47.11	60.71	38.75	32.50	47.50	37.50	-21.96	-8.36	-9.16	-36.18%	-17.74%	-19.12%
Limón criollo, mediano, de primera	Millar	174.68	195.79	183.75	200.00	200.00	200.00	200.00	16.25	4.21	25.32	8.84%	2.15%	14.50%
Limón Persa, mediano, de primera	Millar	233.44	246.05	267.75	304.00	300.00	320.00	300.00	36.25	57.95	70.56	13.54%	23.55%	30.23%
Mandarina criolla, mediana, de primera	Ciento	36.14	33.57	30.00	SO	-	-	-						
Mandarina mexicana, mediana, de primera	Caja (250 unidades)	123.83	127.06	SO	132.73	110.00	135.00	135.00		5.67	8.90		4.46%	7.19%
Mango Tommy Atkins,	Ciento	SO	SO	247.00	SO	-	-	-						
Manzana del Prado, mediana, de primera	Quintal	155.29	150.00	143.00	150.00	150.00	150.00	150.00	7.00	0.00	-5.29	4.90%	0.00%	-3.41%

SO = Sin Oferta. ND = No Disponible. El mas frecuente es la moda NTM = No Tiene Moda - = No Aplica , casillas en blanco = sin operación

Fuente; Sistema de Información de Mercados -SIM- MAGA/Planeamiento. Precio alto  bajo  Precios al alza  estable  a la baja



Continua..... Precio promedio mensual (Quetzales), pagados al mayorista de frutas,  
en mercado La Terminal . Año 2019

Productos	Unidad de Medida	Promedio				sep-19			Diferencias			Variación		
		Últimos 5 años	Sep 2018	Ago 2019	Sep 2019	Mín.	Máx.	Más Frecuente	Sep-Ago 2019	Sep 2019 - 2018	Septiembre s- Últimos 5	Sep/Ago 2019	Sep 2019/2018	Septiembre s / Últimos 5
Manzana Juárez, mediana, de primera	Quintal	259.53	243.13	SO	285.00	285.00	285.00		41.88	25.47		17.22%	9.81%	
Melocotón mediano, de primera	Ciento	102.08	70.36	115.00	100.00	100.00	100.00	-15.00	29.64	-2.08	-13.04%	42.13%	-2.03%	
Melón Cantaloupe, mediano, de primera	Ciento	520.32	500.00	430.00	520.00	500.00	600.00	90.00	20.00	-0.32	20.93%	4.00%	-0.06%	
Mora mediana, de primera	Caja (34 - 38 lb)	65.26	72.63	117.50	98.25	80.00	125.00	90.00	-19.25	25.62	32.99	-16.38%	35.27%	50.55%
Naranja Piña (Azucarona), mediana, de primera	Ciento	37.47	44.61	67.50	50.00	40.00	65.00	50.00	-17.50	5.39	12.53	-25.93%	12.09%	33.46%
Naranja Valencia, mediana, de primera	Ciento	90.39	150.00	79.13	83.75	80.00	85.00	85.00	4.63	-66.25	-6.64	5.85%	-44.17%	-7.35%
Papaya criolla, mediana, de primera	Ciento	610.57	750.00	757.14	590.00	500.00	700.00	600.00	-167.14	-160.00	-20.57	-22.08%	-21.33%	-3.37%
Papaya Tainung, mediana, de primera	Caja (12 - 13 unidades)	80.54	83.95	79.25	71.00	65.00	90.00	65.00	-8.25	-12.95	-9.54	-10.41%	-15.42%	-11.85%
Piña mediana, de primera	Ciento	408.21	400.00	363.75	445.00	400.00	500.00	450.00	81.25	45.00	36.79	22.34%	11.25%	9.01%
Pitahaya mediana, de primera	Ciento	SO	SO	287.50	SO	-	-	-						
Plátano grande, de primera	Ciento	122.69	127.76	130.00	130.50	130.00	140.00	130.00	0.50	2.74	7.81	0.38%	2.14%	6.36%
Plátano mediano, de primera	Ciento	88.82	91.84	82.00	90.00	80.00	100.00	90.00	8.00	-1.84	1.18	9.76%	-2.01%	1.33%
Rambután mediano, de primera	Ciento	21.10	15.26	15.50	16.25	15.00	20.00	15.00	0.75	0.99	-4.85	4.84%	6.47%	-23.00%
Sandía redonda, mediana, de primera	Ciento	1,010.25	1,188.16	930.00	1,150.00	1,000.00	1,200.00	1,200.00	220.00	-38.16	139.75	23.66%	-3.21%	13.83%
Uva roja, importada, de primera	Caja (22 lb)	245.96	270.79	266.00	239.00	220.00	260.00	220.00	-27.00	-31.79	-6.96	-10.15%	-11.74%	-2.83%
Zapote mediano, de primera	Ciento	190.66	200.00	266.00	239.00	220.00	260.00	200.00	-27.00	39.00	48.34	-10.15%	19.50%	25.35%

SO = Sin Oferta. ND = No Disponible. El mas frecuente es la moda NTM = No Tiene Moda - = No Aplica , casillas en blanco = sin operación

Fuente; Sistema de Información de Mercados -SIM- MAGA/Planeamiento. Precio alto  bajo  Precios al alza  estable  a la baja



## Precio promedio mensual (Quetzales), pagados al detallista de frutas, en mercado La Terminal . Año 2019

Productos	Unidad de Medida	Promedio				sep-19			Diferencias			Variación		
		Últimos 5 años	Sep 2018	Ago 2019	Sep 2019	Mín.	Máx.	Más Frecuente	Sep-Ago 2019	Sep 2019 - 2018	Septiembr es- Últimos 5	Sep/Ago 2019	Sep 2019/2018	Septiembr es / Últimos 5
Aguacate Booth, grande, de primera	Unidad	3.35	3.50	3.43	3.63	3.50	4.00	3.50	0.20	0.13	0.27	5.73%	3.57%	8.11%
Aguacate criollo, grande, de primera	Unidad	3.97	4.50	4.40	5.00	5.00	5.00	5.00	0.60	0.50	1.03	13.64%	11.11%	26.03%
Aguacate Hass, mediano, de primera	Unidad	2.92	3.00	3.25	3.00	3.00	3.00	3.00	-0.25	0.00	0.08	-7.69%	0.00%	2.81%
Aguacate Hass, mediano, de primera, importado	Unidad	4.54	5.00	4.75	5.00	5.00	5.00	5.00	0.25	0.00	0.46	5.26%	0.00%	10.11%
Banano criollo, mediano, de primera	Docena	5.28	5.00	5.15	5.00	5.00	5.00	5.00	-0.15	0.00	-0.28	-2.91%	0.00%	-5.28%
Banano de exportación, mediano, de primera	Docena	9.08	10.00	8.00	8.00	8.00	8.00	8.00	0.00	-2.00	-1.08	0.00%	-20.00%	-11.93%
Coco verde, mediano, de primera	Unidad	4.59	5.00	4.88	5.00	5.00	5.00	5.00	0.13	0.00	0.41	2.56%	0.00%	8.93%
Durazno blanco, mediano, de primera	Docena	10.00	10.00	12.50	SO	-	-	-						
Fresa mediana, de primera	Libra	3.19	2.95	3.30	3.50	3.00	5.00	3.00	0.20	0.55	0.31	6.06%	18.46%	9.77%
Jocote de Corona, grande, de primera	Mano (5 unidades)	4.89	5.00	5.60	4.50	3.00	5.00	5.00	-1.10	-0.50	-0.39	-19.64%	-10.00%	-7.93%
Jocote de Corona, mediano, de primera	Mano (5 unidades)	3.59	4.00	4.40	3.50	2.00	4.00	4.00	-0.90	-0.50	-0.09	-20.45%	-12.50%	-2.44%
Limón criollo, mediano, de primera	Mano (5 unidades)	1.39	1.50	1.91	2.00	2.00	2.00	2.00	0.09	0.50	0.61	4.58%	33.33%	43.53%
Limón Persa, mediano, de primera	Mano (5 unidades)	2.03	2.25	2.41	2.50	2.50	2.50	2.50	0.09	0.25	0.47	3.63%	11.11%	23.23%
Mandarina criolla, mediana, de primera	Mano (5 unidades)	3.76	3.38	3.57	SO	-	-	-						
Mandarina mexicana, mediana, de primera	Mano (5 unidades)	3.98	3.89	SO	4.00	4.00	4.00	4.00		0.11	0.02		2.86%	0.63%
Mango pashte, mediano, de primera	Unidad	SO	SO	SO	SO	-	-	-						
Mango Tommy Atkins, mediano, de primera	Unidad	SO	SO	3.75	SO	-	-	-						

SO = Sin Oferta. ND = No Disponible. El mas frecuente es la moda NTM = No Tiene Moda - = No Aplica , casillas en blanco = sin operación

Fuente; Sistema de Información de Mercados -SIM- MAGA/Planeamiento. Precio alto  bajo  Precios al alza  estable  a la baja





## Continua.... Precio promedio mensual (Quetzales), pagados al detallista de frutas, en mercado La Terminal . Año 2019

Productos	Unidad de Medida	Promedio				sep-19			Diferencias			Variación		
		Últimos 5 años	Sep 2018	Ago 2019	Sep 2019	Mín.	Máx.	Más Frecuente	Sep-Ago 2019	Sep 2019 - 2018	Septiembr es- Últimos 5	Sep/Ago 2019	Sep 2019/2018	Septiembr es / Últimos 5
Manzana del Prado, mediana, de primera	Libra	2.59	3.00	3.50	3.50	3.50	3.50	3.50	0.00	0.50	0.91	0.00%	16.67%	35.04%
Manzana Juárez, mediana, de primera	Libra	4.10	4.00	SO	5.00	5.00	5.00	5.00		1.00	0.90		25.00%	21.95%
Melocotón mediano, de primera	Docena	18.17	12.44	20.75	19.00	16.50	20.00	20.00	-1.75	6.56	0.83	-8.43%	52.76%	4.54%
Melón Cantaloupe, mediano, de primera	Unidad	7.00	7.00	5.83	6.81	6.00	7.25	7.25	0.99	-0.19	-0.19	16.95%	-2.68%	-2.68%
Mora mediana, de primera	Libra	2.57	3.75	5.00	5.00	5.00	5.00	5.00	0.00	1.25	2.43	0.00%	33.33%	94.58%
Naranja Piña (Azucarona), mediana, de primera	Mano (5 unidades)	3.08	3.77	4.25	3.75	3.75	3.75	3.75	-0.50	-0.02	0.67	-11.76%	-0.60%	21.74%
Naranja Valencia, mediana, de primera	Mano (5 unidades)	5.61	10.00	5.00	5.00	5.00	5.00	5.00	0.00	-5.00	-0.61	0.00%	-50.00%	-10.95%
Papaya criolla, mediana, de primera	Unidad	9.08	10.00	10.91	10.00	10.00	10.00	10.00	-0.91	0.00	0.92	-8.33%	0.00%	10.11%
Papaya Tainung, mediana, de primera	Unidad	8.66	10.00	8.30	8.00	8.00	8.00	8.00	-0.30	-2.00	-0.66	-3.61%	-20.00%	-7.66%
Piña mediana, de primera	Unidad	5.61	6.00	5.50	5.83	5.50	6.00	6.00	0.33	-0.18	0.22	5.91%	-2.92%	3.90%
Pitahaya mediana, de primera	Unidad	6.00	6.00	5.00	SO	-	-	-						
Plátano grande, de primera	Docena	17.85	18.00	18.00	18.00	18.00	18.00	18.00	0.00	0.00	0.15	0.00%	0.00%	0.83%
Plátano mediano, de primera	Docena	13.87	15.00	15.00	15.00	15.00	15.00	15.00	0.00	0.00	1.13	0.00%	0.00%	8.16%
Rambután mediano, de primera	Mano (5 unidades)	1.70	1.32	1.69	1.50	1.50	1.50	1.50	-0.19	0.18	-0.20	-11.11%	13.79%	-12.02%
Sandía redonda, mediana, de primera	Unidad	12.90	15.00	11.80	12.50	12.50	12.50	12.50	0.70	-2.50	-0.40	5.93%	-16.67%	-3.11%
Uva roja, importada, de primera	Libra	14.92	15.00	14.70	12.00	12.00	12.00	12.00	-2.70	-3.00	-2.92	-18.37%	-20.00%	-19.56%
Zapote mediano, de primera	Unidad	3.28	3.00	3.95	4.00	4.00	4.00	4.00	0.05	1.00	0.72	1.27%	33.33%	21.85%

SO = Sin Oferta. ND = No Disponible. El mas frecuente es la moda NTM = No Tiene Moda - = No Aplica , casillas en blanco = sin operación

Fuente; Sistema de Información de Mercados -SIM- MAGA/Planeamiento. Precio alto ■ bajo ■ Precios al alza ■ estable ■ a la baja ■





MINISTERIO DE AGRICULTURA,  
GANADERÍA Y ALIMENTACIÓN



# CAPÍTULO 4

---

## Pecuarios

---

## Precio promedio mensual (Quetzales), pagados al mayorista de productos pecuarios, en mercado La Terminal . Año 2019

Productos	Unidad de Medida	Promedio				sep-19			Diferencias			Variación		
		Últimos 5 años	Sep 2018	Ago 2019	Sep 2019	Mín.	Más	Más Frecuente	Sep-Ago 2019	Sep 2019 - 2018	Septiembr es / Últimos 5	Sep/Ago 2019	Sep 2019/2018	Septiembre s / Últimos 5
Bovino en canal, de primera	Libra	15.61	15.00	14.00	14.13	14.00	14.50	14.00	0.13	-0.88	-1.49	0.89%	-5.83%	-9.52%
Crema pura	Litro	29.50	30.95	30.00	30.00	30.00	30.00	30.00	0.00	-0.95	0.50	0.00%	-3.06%	1.69%
Huevo blanco, extra	Caja (360 unidades)	314.50	289.21	303.38	310.13	295.00	317.50	317.50	6.75	20.91	-4.38	2.22%	7.23%	-1.39%
Huevo blanco, grande	Caja (360 unidades)	291.91	260.45	294.25	298.75	285.00	305.00	305.00	4.50	38.30	6.84	1.53%	14.71%	2.34%
Huevo blanco, mediano	Caja (360 unidades)	267.21	238.68	276.13	282.00	277.50	290.00	277.50	5.88	43.32	14.79	2.13%	18.15%	5.53%
Huevo blanco, pequeño	Caja (360 unidades)	234.62	210.00	220.00	220.00	220.00	220.00	220.00	0.00	10.00	-14.62	0.00%	4.76%	-6.23%
Huevo rosado, grande	Caja (360 unidades)	295.90	262.37	300.00	300.00	300.00	300.00	300.00	0.00	37.63	4.10	0.00%	14.34%	1.39%
Pechuga de pollo, de primera	Libra	14.35	15.00	12.00	12.00	12.00	12.00	12.00	0.00	-3.00	-2.35	0.00%	-20.00%	-16.38%
Pollo entero, sin menudos, de primera	Libra	11.31	11.00	11.00	11.00	11.00	11.00	11.00	0.00	0.00	-0.31	0.00%	0.00%	-2.78%
Pollo importado (piezas)	Caja (40 lb)	209.31	173.32	208.00	210.50	207.50	212.50	210.00	2.50	37.18	1.19	1.20%	21.45%	0.57%
Porcino en canal	Libra	13.28	12.50	12.50	12.50	12.50	12.50	12.50	0.00	0.00	-0.78	0.00%	0.00%	-5.89%
Queso fresco	Libra	19.56	13.00	12.50	12.53	12.50	13.00	12.50	0.03	-0.48	-7.03	0.20%	-3.65%	-35.96%

SO = Sin Oferta. ND = No Disponible. El mas frecuente es la moda NTM = No Tiene Moda - = No Aplica , casillas en blanco = sin operación

Fuente; Sistema de Información de Mercados -SIM- MAGA/Planeamiento. Precio alto  bajo  Precios al alza  estable  a la baja





## Precio promedio mensual (Quetzales), pagados al detallista de productos pecuarios, en mercado La Terminal . Año 2019

Productos	Unidad de Medida	Promedio				sep-19			Diferencias			Variación		
		Últimos 5 años	Sep 2018	Ago 2019	Sep 2019	Mín.	Máx.	Más Frecuente	Sep-Ago 2019	Sep 2019 - 2018	Septiembre - Últimos 5	Sep/Ago 2019	Sep 2019/2018	Septiembre / Últimos 5
Badilla de primera (bovino)	Libra	27.41	ND	29.00	29.00	29.00	29.00	29.00	0.00		1.59	0.00%		5.79%
Bolovique de primera (bovino)	Libra	27.41	ND	30.00	30.00	30.00	30.00	30.00	0.00		2.59	0.00%		9.44%
Bolsa de menudos, de primera	Libra	ND	ND	6.00	6.00	6.00	6.00	6.00	0.00			0.00%		
Cabeza entera, mediana (porcino)	Unidad	100.00	ND	100.00	100.00	100.00	100.00	100.00	0.00		0.00	0.00%		0.00%
Chuleta (porcino)	Libra	20.00	ND	19.50	19.50	19.50	19.50	19.50	0.00		-0.50	0.00%		-2.50%
Colocho de viuda, de primera (bovino)	Libra	26.94	ND	28.50	28.50	28.50	28.50	28.50	0.00		1.56	0.00%		5.79%
Costilla (porcino)	Libra	20.00	ND	19.00	19.00	19.00	19.00	19.00	0.00		-1.00	0.00%		-5.00%
Costilla de primera (bovino)	Libra	21.41	ND	20.00	20.00	20.00	20.00	20.00	0.00		-1.41	0.00%		-6.59%
Crema pura	Litro	ND	ND	32.00	32.00	32.00	32.00	32.00	0.00			0.00%		
Cuadril y Pierna de pollo, de primera	Libra	ND	ND	12.06	12.00	12.00	12.00	12.50	-0.06			-0.52%		
Espinazo (porcino)	Libra	18.00	ND	18.00	18.00	18.00	18.00	18.00	0.00		0.00	0.00%		0.00%
Gallina sin menudos, de primera	Libra	ND	ND	14.00	14.00	14.00	14.00	14.00	0.00			0.00%		
Hueso con carne, de primera (bovino)	Libra	12.94	ND	15.00	15.00	15.00	15.00	15.00	0.00		2.06	0.00%		15.91%
Hueso sin carne, de primera (bovino)	Libra	6.94	ND	8.00	8.00	8.00	8.00	8.00	0.00		1.06	0.00%		15.25%

SO = Sin Oferta. ND = No Disponible. El mas frecuente es la moda NTM = No Tiene Moda - = No Aplica , casillas en blanco = sin operación

Fuente; Sistema de Información de Mercados -SIM- MAGA/Planeamiento. Precio alto  bajo  Precios al alza  estable  a la baja



## Precio promedio mensual (Quetzales), pagados al detallista de productos pecuarios, en mercado La Terminal . Año 2019

Productos	Unidad de Medida	Promedio				sep-19			Diferencias			Variación		
		Últimos 5 años	Sep 2018	Ago 2019	Sep 2019	Mín.	Más	Más Frecuente	Sep-Ago 2019	Sep 2019 - 2018	Septiem-bres- Últimos 5	Sep/Ago 2019	Sep 2019/2018	Septiem-bres / Últimos 5
Huevo blanco, extra	Docena	ND	ND	15.00	15.00	15.00	15.00	12.00	0.00			0.00%		
Huevo blanco, grande	Docena	ND	ND	12.00	12.00	12.00	12.00	11.00	0.00			0.00%		
Huevo blanco, mediano	Docena	ND	ND	10.00	10.00	10.00	10.00	10.00	0.00			0.00%		
Huevo rosado, grande	Docena	ND	ND	12.00	12.00	12.00	12.00	12.00	0.00			0.00%		
Leche fluida, pasteurizada	Litro	ND	ND	8.00	8.00	8.00	8.00	8.00	0.00			0.00%		
Lomito de primera (bovino)	Libra	37.88	ND	35.00	35.00	35.00	35.00	35.00	0.00		-2.88	0.00%		-7.61%
Lomo de cinta (porcino)	Libra	24.00	ND	30.00	30.00	30.00	30.00	30.00	0.00		6.00	0.00%		25.00%
Lomo de pierna (porcino)	Libra	18.00	ND	20.00	20.00	20.00	20.00	20.00	0.00		2.00	0.00%		11.11%
Lomo de primera (bovino)	Libra	26.94	ND	28.00	28.00	28.00	28.00	28.00	0.00		1.06	0.00%		3.93%
Manita de primera (bovina)	Libra	27.94	ND	29.00	29.00	29.00	29.00	29.00	0.00		1.06	0.00%		3.79%
Manteca (porcino)	Libra	10.00	ND	8.00	8.00	8.00	8.00	8.00	0.00		-2.00	0.00%		-20.00%
Molida corriente (bovino)	Libra	16.94	ND	17.50	17.50	17.50	17.50	17.50	0.00		0.56	0.00%		3.30%
Molida especial (bovino)	Libra	24.88	ND	28.50	28.50	28.50	28.50	28.50	0.00		3.62	0.00%		14.54%
Muslos de pollo, de primera	Libra	ND	ND	12.06	12.00	12.00	12.00	12.00	-0.06			-0.52%		

SO = Sin Oferta. ND = No Disponible. El mas frecuente es la moda NTM = No Tiene Moda - = No Aplica , casillas en blanco = sin operación

Fuente; Sistema de Información de Mercados -SIM- MAGA/Planeamiento. Precio alto  bajo  Precios al alza  estable  a la baja



## Precio promedio mensual (Quetzales), pagados al detallista de productos pecuarios, en mercado La Terminal . Año 2019

Productos	Unidad de Medida	Promedio				sep-19			Diferencias			Variación		
		Últimos 5 años	Sep 2018	Ago 2019	Sep 2019	Mín.	Máx.	Más Frecuente	Sep-Ago 2019	Sep 2019 - 2018	Septiembres - Últimos 5	Sep/Ago 2019	Sep 2019/2018	Septiembres / Últimos 5
Patas (porcino)	Unidad	8.00	ND	7.75	7.75	7.75	7.75	7.75	0.00		-0.25	0.00%		-3.13%
Patas de primera (bovino)	Unidad	37.35	ND	42.50	42.50	42.50	42.50	42.50	0.00		5.15	0.00%		13.78%
Pechuga de pollo, con ala, de primera	Libra	ND	ND	14.25	14.25	14.25	14.25	14.25	0.00			0.00%		
Pechuga de pollo, de primera	Libra	ND	ND	23.50	23.50	23.50	23.50	23.50	0.00			0.00%		
Pollo entero, sin menudos, de primera	Libra	ND	ND	12.00	12.00	12.00	12.00	12.00	0.00			0.00%		
Pollo importado, (piezas)	Libra	ND	ND	7.00	7.00	7.00	7.00	7.00	0.00			0.00%		
Posta (porcino)	Libra	18.00	ND	18.50	18.50	18.50	18.50	18.50	0.00		0.50	0.00%		2.78%
Posta de primera (bovino)	Libra	26.76	ND	27.00	27.00	27.00	27.00	27.00	0.00		0.24	0.00%		0.88%
Puyaso de primera (bovino)	Libra	29.88	ND	33.50	33.50	33.50	33.50	33.50	0.00		3.62	0.00%		12.11%
Queso fresco	Libra	ND	ND	13.00	13.00	13.00	13.00	13.00	0.00			0.00%		
Queso seco	Libra	ND	ND	32.00	32.00	32.00	32.00	32.00	0.00			0.00%		
Viuda con hueso, de primera	Libra	27.65	ND	29.50	29.50	29.50	29.50	29.50	0.00		1.85	0.00%		6.70%
Viuda sin hueso, de primera (bovino)	Libra	29.35	ND	33.50	33.50	33.50	33.50	33.50	0.00		4.15	0.00%		14.13%

SO = Sin Oferta. ND = No Disponible. El mas frecuente es la moda NTM = No Tiene Moda - = No Aplica , casillas en blanco = sin operación

Fuente; Sistema de Información de Mercados -SIM- MAGA/Planeamiento. Precio alto  bajo  Precios al alza  estable  a la baja







MINISTERIO DE AGRICULTURA,  
GANADERÍA Y ALIMENTACIÓN



# CAPÍTULO 5

---

## Otros Grupos de Productos

---

## Precio promedio mensual (Quetzales), pagados al detallista de plantas de corte, en mercado La Terminal . Año 2019

Productos	Unidad de Medida	Promedio				sep-19			Diferencias			Variación		
		Últimos 5 años	Sep 2018	Ago 2019	Sep 2019	Mín.	Máx.	Más Frecuente	Sep-Ago 2019	Sep 2019 - 2018	Septiembres- Últimos 5	Sep/Ago 2019	Sep 2019/2018	Septiembres / Últimos 5
Azucena de primera	Docena	SO	SO	SO	SO	-	-	-						
Clavel de varios colores, de primera	Docena	10.04	10.63	11.95	10.00	10.00	10.00	10.00	-1.95	-0.63	-0.04	-16.35%	-5.88%	-0.40%
Crisantemo Pompon, de primera	Manojo (18 - 20 unidades)	20.00	SO	13.23	10.00	10.00	10.00	10.00	-3.23		-10.00	-24.40%		-50.00%
Crisantemo Standard, de primera	Docena	23.65	37.50	15.14	16.57	16.00	20.00	16.00	1.44	-20.93	-7.08	9.48%	-55.81%	-29.92%
Estaticia blanca, de primera	Manojo (10 - 15 unidades)	SO	SO	SO	SO	-	-	-						
Estaticia morada, de primera	Manojo (10 - 15 unidades)	5.00	5.00	SO	SO	-	-	-						
Gerberas diferentes colores, de primera	Docena	16.20	15.00	17.27	15.00	15.00	15.00	15.00	-2.27	0.00	-1.20	-13.16%	0.00%	-7.41%
Girasol de primera	Docena	28.10	26.25	28.18	25.00	25.00	25.00	25.00	-3.18	-1.25	-3.10	-11.29%	-4.76%	-11.02%
Gladiola de primera	Docena	19.20	18.75	22.95	19.69	17.50	20.00	20.00	-3.27	0.94	0.49	-14.23%	5.00%	2.54%
Lirios con envoltorio, de primera	5 varitas	44.00	43.75	50.23	45.00	45.00	45.00	45.00	-5.23	1.25	1.00	-10.41%	2.86%	2.27%
Margarita de primera	Manojo (18 - 20 unidades)	10.88	12.75	11.09	10.00	10.00	10.00	10.00	-1.09	-2.75	-0.88	-9.84%	-21.57%	-8.09%
Rosa (Con envoltorio), varios colores, de primera	Docena	12.45	11.72	16.27	12.34	11.25	15.00	11.25	-3.93	0.63	-0.11	-24.14%	5.33%	-0.85%

SO = Sin Oferta. ND = No Disponible. El mas frecuente es la moda NTM = No Tiene Moda - = No Aplica , casillas en blanco = sin operación

Fuente; Sistema de Información de Mercados -SIM- MAGA/Planeamiento. Precio alto  bajo  Precios al alza  estable  a la baja



## Precio promedio mensual (Quetzales), pagados al mayorista de hidrobiológicos en mercado La Terminal . Año 2019

Productos	Unidad de Medida	Promedio				sep-19			Diferencias			Variación		
		Últimos 5 años	Sep 2018	Ago 2019	Sep 2019	Mín.	Máx.	Más Frecuente	Sep-Ago 2019	Sep 2019 - 2018	Septiem-bres- Últimos 5	Sep/Ago 2019	Sep 2019/2018	Septiem-bres / Últimos 5
Camarón blanco, grande, con cabeza, de primera	Quintal	3,303.57	3,342.11	2,820.00	2,800.00	2,800.00	2,800.00	2,800.00	-20.00	-542.11	-503.57	-0.71%	-16.22%	-15.24%
Camarón blanco, grande, sin cabeza, de primera (mar)	Quintal	3,760.00	3,842.11	3,280.00	3,220.00	3,200.00	3,300.00	3,200.00	-60.00	-622.11	-540.00	-1.83%	-16.19%	-14.36%
Camarón blanco, mediano, con cabeza, de primera	Quintal	2,808.77	3,000.00	2,230.00	2,200.00	2,200.00	2,200.00	2,200.00	-30.00	-800.00	-608.77	-1.35%	-26.67%	-21.67%
Camarón blanco, mediano, sin cabeza, de primera (mar)	Quintal	3,450.00	3,542.11	2,820.00	2,800.00	2,800.00	2,800.00	2,800.00	-20.00	-742.11	-650.00	-0.71%	-20.95%	-18.84%
Camarón blanco, pequeño, con cabeza, de primera	Quintal	1,512.28	1,700.00	1,200.00	1,200.00	1,200.00	1,200.00	1,200.00	0.00	-500.00	-312.28	0.00%	-29.41%	-20.65%
Camarón blanco, pequeño, sin cabeza, de primera (mar)	Quintal	1,612.12	1,800.00	2,100.00	2,100.00	2,100.00	2,100.00	2,100.00	0.00	300.00	487.88	0.00%	16.67%	30.26%
Camarón grande, de primera (estanque)	Quintal	3,593.62	3,542.11	2,500.00	2,500.00	2,500.00	2,500.00	2,500.00	0.00	-1,042.11	-1,093.62	0.00%	-29.42%	-30.43%
Camarón mediano, de primera (estanque)	Quintal	3,174.24	3,242.11	2,000.00	2,000.00	2,000.00	2,000.00	2,000.00	0.00	-1,242.11	-1,174.24	0.00%	-38.31%	-36.99%
Camarón pequeño, de primera (estanque)	Quintal	1,510.61	1,742.11	1,300.00	1,300.00	1,300.00	1,300.00	1,300.00	0.00	-442.11	-210.61	0.00%	-25.38%	-13.94%
Corvina entera, revuelta, de primera	Quintal	1,377.27	1,300.00	1,660.00	1,700.00	1,700.00	1,700.00	1,700.00	40.00	400.00	322.73	2.41%	30.77%	23.43%

SO = Sin Oferta. ND = No Disponible. El mas frecuente es la moda NTM = No Tiene Moda - = No Aplica , casillas en blanco = sin operación

Fuente; Sistema de Información de Mercados -SIM- MAGA/Planeamiento. Precio alto  bajo  Precios al alza  estable  a la baja





## Continua ..... Precio promedio mensual (Quetzales), pagados al mayorista de hidrobiológicos en mercado La Terminal . Año 2019

Productos	Unidad de Medida	Promedio				sep-19			Diferencias			Variación		
		Últimos 5 años	Sep 2018	Ago 2019	Sep 2019	Mín.	Máx.	Más Frecuente	Sep-Ago 2019	Sep 2019 - 2018	Septiembre- Últimos 5	Sep/Ago 2019	Sep 2019/2018	Septiembre / Últimos 5
Filete de corvina, de primera	Quintal	2,306.06	2,400.00	4,210.00	4,500.00	4,500.00	4,500.00	4,500.00	290.00	2,100.00	2,193.94	6.89%	87.50%	95.14%
Filete de dorado, de primera	Quintal	1,900.00	-	1,800.00	1,800.00	1,800.00	1,800.00	1,800.00	0.00		-100.00	0.00%		-5.26%
Filete de róbalo, de primera	Arroba	1,243.86	1,500.00	1,350.00	1,385.00	1,350.00	1,700.00	1,350.00	35.00	-115.00	141.14	2.59%	-7.67%	11.35%
Filete de tiburón, de primera	Quintal	1,528.79	1,600.00	2,200.00	2,200.00	2,200.00	2,200.00	2,200.00	0.00	600.00	671.21	0.00%	37.50%	43.90%
Pargo entero, revuelto, de primera	Quintal	1,918.33	2,157.89	2,200.00	2,200.00	2,200.00	2,200.00	2,200.00	0.00	42.11	281.67	0.00%	1.95%	14.68%
Pargo grande, de primera	Quintal	2,160.00	2,400.00	2,300.00	2,300.00	2,300.00	2,300.00	2,300.00	0.00	-100.00	140.00	0.00%	-4.17%	6.48%
Pargo mediano, de primera	Quintal	1,938.33	2,157.89	2,100.00	2,100.00	2,100.00	2,100.00	2,100.00	0.00	-57.89	161.67	0.00%	-2.68%	8.34%
Pargo pequeño, de primera	Quintal	1,415.00	1,800.00	1,600.00	1,600.00	1,600.00	1,600.00	1,600.00	0.00	-200.00	185.00	0.00%	-11.11%	13.07%
Róbalo entero, revuelto	Quintal	2,129.63	2,357.89	2,800.00	2,820.00	2,700.00	3,200.00	2,800.00	20.00	462.11	690.37	0.71%	19.60%	32.42%
Róbalo grande, de primera	Quintal	2,366.67	2,578.95	3,000.00	3,035.00	3,000.00	3,400.00	3,000.00	35.00	456.05	668.33	1.17%	17.68%	28.24%
Róbalo mediano, de primera	Quintal	2,075.93	2,300.00	2,800.00	2,855.00	2,800.00	3,200.00	2,800.00	55.00	555.00	779.07	1.96%	24.13%	37.53%
Tiburón entero, revuelto, de primera	Quintal	1,286.36	1,500.00	1,800.00	1,800.00	1,800.00	1,800.00	1,800.00	0.00	300.00	513.64	0.00%	20.00%	39.93%
Tilapia grande, de primera	Quintal	1,031.44	953.95	1,100.00	1,100.00	1,100.00	1,100.00	1,100.00	0.00	146.05	68.56	0.00%	15.31%	6.65%
Tilapia mediana, de primera	Quintal	947.35	872.37	1,000.00	1,000.00	1,000.00	1,000.00	1,000.00	0.00	127.63	52.65	0.00%	14.63%	5.56%
Tilapia pequeña, de primera	Quintal	842.05	790.79	900.00	900.00	900.00	900.00	900.00	0.00	109.21	57.95	0.00%	13.81%	6.88%

SO = Sin Oferta. ND = No Disponible. El mas frecuente es la moda NTM = No Tiene Moda - = No Aplica , casillas en blanco = sin operación

Fuente; Sistema de Información de Mercados -SIM- MAGA/Planeamiento. Precio alto  bajo  Precios al alza  estable  a la baja



## Precio promedio mensual (Quetzales), pagados al detallista de hidrobiológicos en mercado La Terminal . Año 2019

Productos	Unidad de Medida	Promedio				sep-19			Diferencias			Variación		
		Últimos 5 años	Sep 2018	Ago 2019	Sep 2019	Mín.	Máx.	Más Frecuente	Sep-Ago 2019	Sep 2019 - 2018	Septiembre - Últimos 5	Sep/Ago 2019	Sep 2019/2018	Septiembre / Últimos 5
Camarón blanco, grande, con cabeza, de primera	Libra	36.13	34.06	31.25	30.88	30.00	33.00	30.00	-0.38	-3.19	-5.26	-1.20%	-9.36%	-14.55%
Camarón blanco, grande, sin cabeza, de primera (mar)	Libra	53.34	56.88	36.25	35.00	35.00	35.00	35.00	-1.25	-21.88	-18.34	-3.45%	-38.46%	-34.39%
Camarón blanco, mediano, con cabeza, de primera	Libra	31.50	30.50	25.63	25.00	25.00	25.00	25.00	-0.63	-5.50	-6.50	-2.44%	-18.03%	-20.63%
Camarón blanco, mediano, sin cabeza, de primera (mar)	Libra	44.16	51.88	30.63	30.50	30.00	32.00	30.00	-0.13	-21.38	-13.66	-0.41%	-41.20%	-30.94%
Camarón blanco, pequeño, con cabeza, de primera	Libra	17.76	20.00	19.75	20.00	20.00	20.00	20.00	0.25	0.00	2.24	1.27%	0.00%	12.58%
Camarón blanco, pequeño, sin cabeza, de primera (mar)	Libra	20.77	20.75	25.00	25.00	25.00	25.00	25.00	0.00	4.25	4.23	0.00%	20.48%	20.38%
Camarón grande, de primera (estanque)	Libra	44.53	46.88	25.75	27.13	26.00	28.00	27.00	1.38	-19.75	-17.41	5.34%	-42.13%	-39.09%
Camarón mediano, de primera (estanque)	Libra	37.30	36.88	20.75	22.25	22.00	23.00	22.00	1.50	-14.63	-15.05	7.23%	-39.66%	-40.35%
Camarón pequeño, de primera (estanque)	Libra	19.26	20.00	15.00	15.00	15.00	15.00	15.00	0.00	-5.00	-4.26	0.00%	-25.00%	-22.10%
Corvina entera, revuelta, de primera	Libra	16.65	17.50	19.25	20.00	20.00	20.00	20.00	0.75	2.50	3.35	3.90%	14.29%	20.11%
Filete de corvina, de primera	Libra	33.09	37.00	46.25	50.00	50.00	50.00	50.00	3.75	13.00	16.91	8.11%	35.14%	51.09%
Filete de dorado, de primera	Libra	29.50	-	20.00	20.00	20.00	20.00	20.00	0.00	-	-9.50	0.00%	-	-32.20%

SO = Sin Oferta. ND = No Disponible. El mas frecuente es la moda NTM = No Tiene Moda - = No Aplica , casillas en blanco = sin operación

Fuente; Sistema de Información de Mercados -SIM- MAGA/Planeamiento. Precio alto  bajo  Precios al alza  estable  a la baja



## Continua ..... Precio promedio mensual (Quetzales), pagados al detallista de hidrobiológicos en mercado La Terminal . Año 2019

Productos	Unidad de Medida	Promedio				sep-19			Diferencias			Variación		
		Últimos 5 años	Sep 2018	Ago 2019	Sep 2019	Mín.	Máx.	Más Frecuente	Sep-Ago 2019	Sep 2019 - 2018	Septiembr es- Últimos 5	Sep/Ago 2019	Sep 2019/2018	Septiembr es / Últimos 5
Filete de róbalo, de primera	Libra	52.41	58.13	55.00	55.00	55.00	55.00	55.00	0.00	-3.13	2.59	0.00%	-5.38%	4.95%
Filete de tiburón, de primera	Libra	20.37	22.00	25.00	25.00	25.00	25.00	25.00	0.00	3.00	4.63	0.00%	13.64%	22.72%
Pargo entero, revuelto, de primera	Libra	21.54	23.50	25.00	26.13	25.00	28.00	25.00	1.13	2.63	4.59	4.50%	11.17%	21.31%
Pargo grande, de primera	Libra	25.59	28.13	28.00	28.75	28.00	30.00	28.00	0.75	0.63	3.16	2.68%	2.22%	12.33%
Pargo mediano, de primera	Libra	21.95	24.00	25.00	25.00	25.00	25.00	25.00	0.00	1.00	3.05	0.00%	4.17%	13.92%
Pargo pequeño, de primera	Libra	17.43	21.75	20.00	20.00	20.00	20.00	20.00	0.00	-1.75	2.57	0.00%	-8.05%	14.75%
Róbalo entero, revuelto	Libra	22.36	24.25	30.00	30.25	30.00	32.00	30.00	0.25	6.00	7.89	0.83%	24.74%	35.29%
Róbalo grande, de primera	Libra	26.74	28.13	33.00	33.50	33.00	35.00	33.00	0.50	5.38	6.76	1.52%	19.11%	25.26%
Róbalo mediano, de primera	Libra	22.95	25.38	30.00	30.00	30.00	30.00	30.00	0.00	4.63	7.05	0.00%	18.23%	30.73%
Tiburón entero, revuelto, de primera	Libra	14.37	16.00	20.00	20.00	20.00	20.00	20.00	0.00	4.00	5.63	0.00%	25.00%	39.16%
Tilapia grande, de primera	Libra	12.47	11.25	12.88	12.75	12.00	13.00	13.00	-0.13	1.50	0.28	-0.97%	13.33%	2.29%
Tilapia mediana, de primera	Libra	11.28	9.63	11.88	11.75	11.00	12.00	12.00	-0.13	2.13	0.47	-1.05%	22.08%	4.18%
Tilapia pequeña, de primera	Libra	9.70	8.63	10.75	10.75	10.00	11.00	11.00	0.00	2.13	1.05	0.00%	24.64%	10.85%

SO = Sin Oferta. ND = No Disponible. El mas frecuente es la moda NTM = No Tiene Moda - = No Aplica , casillas en blanco = sin operación

Fuente; Sistema de Información de Mercados -SIM- MAGA/Planeamiento. Precio alto  bajo  Precios al alza  estable  a la baja





## Precio promedio mensual (Quetzales), pagados al mayorista de abarrotes en mercado La Terminal . Año 2019

Productos	Unidad de Medida	Promedio				sep-19			Diferencias			Variación		
		Últimos 5 años	Sep 2018	Ago 2019	Sep 2019	Mín.	Máx.	Más Frecuente	Sep-Ago 2019	Sep 2019 - 2018	Septiembre s- Últimos 5	Sep/Ago 2019	Sep 2019/2018	Septiembre / Últimos 5
Aceite comestible Ideal	Envase (175 ml). Caja (48 unidades)	136.64	132.35	139.68	139.68	139.68	139.68	139.68	0.00	7.33	3.04	0.00%	5.54%	2.23%
Aceite comestible Ideal	Envase (800 ml). Caja (12 unidades)	134.38	126.87	129.84	129.84	129.84	129.84	129.84	0.00	2.97	-4.54	0.00%	2.34%	-3.38%
Aceite comestible La Patrona	Envase (175 ml). Caja (48 unidades)	121.61	120.00	119.50	119.50	119.50	119.50	119.50	0.00	-0.50	-2.11	0.00%	-0.42%	-1.74%
Aceite comestible La Patrona	Envase (800 ml). Caja (12 unidades)	119.07	114.56	118.90	118.90	118.90	118.90	118.90	-0.00	4.34	-0.17	0.00%	3.79%	-0.14%
Avena mosh El Molino, empacada, bolsa de 400 gramos	Fardo (25 unidades)	138.56	152.18	130.00	130.00	130.00	130.00	130.00	0.00	-22.18	-8.56	0.00%	-14.58%	-6.18%
Azúcar Estándar Caña Real	6 bolsas (2500 gramos)	94.65	94.11	92.00	92.00	92.00	92.00	92.00	0.00	-2.11	-2.65	0.00%	-2.24%	-2.80%
Azúcar Estándar Caña Real	Bolsa (15 kg). 30 bolsas de 500 gramos	94.95	95.15	93.50	93.50	93.50	93.50	93.50	0.00	-1.65	-1.45	0.00%	-1.73%	-1.53%
Azúcar estándar, blanca	Saco (50 kg)	282.57	278.82	277.50	277.50	277.50	277.50	277.50	0.00	-1.32	-5.07	0.00%	-0.47%	-1.79%
Bienestarina vainilla Nutrica, bolsa de 450 gramos	Fardo (25 unidades)	151.71	154.75	150.00	150.00	150.00	150.00	150.00	0.00	-4.75	-1.71	0.00%	-3.07%	-1.13%
Harina de maíz Maseca	Saco (50 lb)	173.39	172.95	172.95	172.95	172.95	172.95	172.95	0.00	0.00	-0.44	0.00%	0.00%	-0.26%
Harina de maíz Tortimasa	Saco (50 lb)	146.68	145.95	145.95	145.95	145.95	145.95	145.95	0.00	0.00	-0.73	0.00%	0.00%	-0.50%
Harina de trigo Sol, dura	Quintal	248.12	238.00	243.50	243.50	243.50	243.50	243.50	0.00	5.50	-4.62	0.00%	2.31%	-1.86%
Harina de trigo Sol, suave	Quintal	221.98	211.09	219.00	219.00	219.00	219.00	219.00	0.00	7.91	-2.98	0.00%	3.75%	-1.34%
Incaparina en polvo, bolsa de 450 gramos	Fardo (50 Unidades)	379.09	379.50	379.00	379.00	379.00	379.00	379.00	0.00	-0.50	-0.09	0.00%	-0.13%	-0.02%
Incaparina líquida, caja de 200 ml	Fardo (24 unidades)	50.03	50.15	49.50	49.50	49.50	49.50	49.50	0.00	-0.65	-0.53	0.00%	-1.29%	-1.07%
Maseca empacada de libra	Fardo (25 unidades)	87.73	87.41	87.50	87.50	87.50	87.50	87.50	0.00	0.09	-0.23	0.00%	0.10%	-0.26%
Maseca empacada, 2 libras	Fardo (10 unidades)	65.97	65.00	65.00	65.00	65.00	65.00	65.00	0.00	0.00	-0.97	0.00%	0.00%	-1.47%
Maseca empacada, de 5 libras	Fardo (8 unidades)	137.82	137.60	137.50	137.50	137.50	137.50	137.50	0.00	-0.10	-0.32	0.00%	-0.07%	-0.23%

SO = Sin Oferta. ND = No Disponible. El mas frecuente es la moda NTM = No Tiene Moda - = No Aplica , casillas en blanco = sin operación

Fuente; Sistema de Información de Mercados -SIM- MAGA/Planeamiento. Precio alto  bajo  Precios al alza  estable  a la baja



## Precio promedio mensual (Quetzales), pagados al detallista de abarrotes en mercado La Terminal . Año 2019

Productos	Unidad de Medida	Promedio				sep-19			Diferencias			Variación		
		Últimos 5 años	Sep 2018	Ago 2019	Sep 2019	Mín.	Máx.	Más Frecuente	Sep-Ago 2019	Sep 2019 - 2018	Septiembr es- Últimos 5	Sep/Ago 2019	Sep 2019/2018	Septiembre s / Últimos 5
Aceite comestible Ideal	Envase (175 ml)	4.24	4.00	4.70	3.50	3.50	3.50	3.50	-1.20	-0.50	-0.74	-25.53%	-12.50%	-17.45%
Aceite comestible Ideal	Envase (800 ml)	14.20	12.50	12.95	12.95	12.95	12.95	12.95	0.00	0.45	-1.25	0.00%	3.60%	-8.80%
Aceite comestible La Patrona	Envase (175 ml)	3.78	3.38	3.80	3.00	3.00	3.00	3.00	-0.80	-0.38	-0.78	-21.05%	-11.11%	-20.63%
Aceite comestible La Patrona	Envase (800 ml)	12.08	11.00	10.50	10.50	10.50	10.50	10.50	0.00	-0.50	-1.58	0.00%	-4.55%	-13.08%
Avena mosh El Molino, empacada	Bolsa (400 gramos)	7.00	7.00	5.75	5.75	5.75	5.75	5.75	0.00	-1.25	-1.25	0.00%	-17.86%	-17.86%
Avena mosh Quaker, empacada	Bolsa (400 gramos)	9.00	9.00	7.50	7.50	7.50	7.50	7.50	0.00	-1.50	-1.50	0.00%	-16.67%	-16.67%
Azúcar Estándar Caña Real	Bolsa (2500 gramos)	17.00	17.00	17.00	17.00	17.00	17.00	17.00	0.00	0.00	0.00	0.00%	0.00%	0.00%
Azúcar Estándar Caña Real	Bolsa (500 gramos)	3.50	3.50	3.50	3.50	3.50	3.50	3.50	0.00	0.00	0.00	0.00%	0.00%	0.00%
Bienestarina Nutrica	Bolsa (450 gramos)	7.16	7.50	7.75	7.75	7.75	7.75	7.75	0.00	0.25	0.59	0.00%	3.33%	8.24%
Harina de maíz Maseca	Libra empacada	4.00	4.00	4.00	4.00	4.00	4.00	4.00	0.00	0.00	0.00	0.00%	0.00%	0.00%
Harina de maíz Maseca, empacada	Bolsa (5 lb)	17.92	17.75	17.50	17.50	17.50	17.50	17.50	0.00	-0.25	-0.42	0.00%	-1.41%	-2.34%
Harina de maíz, a granel	Bolsa (1 lb)	3.68	3.50	3.50	3.50	3.50	3.50	3.50	0.00	0.00	-0.18	0.00%	0.00%	-4.89%
Harina Trigo suave Sol	Libra	3.50	3.50	3.50	3.50	3.50	3.50	3.50	0.00	0.00	0.00	0.00%	0.00%	0.00%
Incaparina en polvo	Bolsa (450 gramos)	9.00	9.00	9.00	9.00	9.00	9.00	9.00	0.00	0.00	0.00	0.00%	0.00%	0.00%
Incaparina liquida, 200 ml	Unidad	3.08	3.25	3.50	3.50	3.50	3.50	3.50	0.00	0.25	0.42	0.00%	7.69%	13.64%
Leche entera Anchor en polvo	Bolsa (360 gramos)	27.76	26.00	21.45	21.25	21.25	21.25	21.25	-0.20	-4.75	-6.51	-0.93%	-18.27%	-23.45%
Leche entera Nido en polvo	Bolsa (360 gramos)	29.36	28.00	21.95	22.67	21.75	24.50	21.75	0.72	-5.33	-6.69	3.26%	-19.05%	-22.80%

SO = Sin Oferta. ND = No Disponible. El mas frecuente es la moda NTM = No Tiene Moda - = No Aplica , casillas en blanco = sin operación

Fuente; Sistema de Información de Mercados -SIM- MAGA/Planeamiento. Precio alto ■ bajo ■ Precios al alza ■ estable ■ a la baja ■





MINISTERIO DE AGRICULTURA,  
GANADERÍA Y ALIMENTACIÓN



# CAPÍTULO 6

---

## Gráficas

Algunos Productos  
Agrícolas

---



# GRANOS

**Comportamiento del precio promedio pagado al mayorista del arroz oro en el mercado La Terminal**

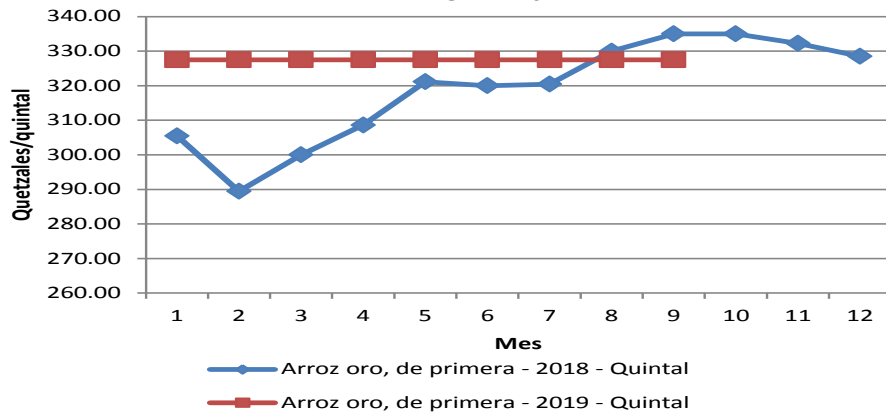

**Comportamiento del precio promedio pagado al mayorista del frijol negro en el mercado La Terminal**

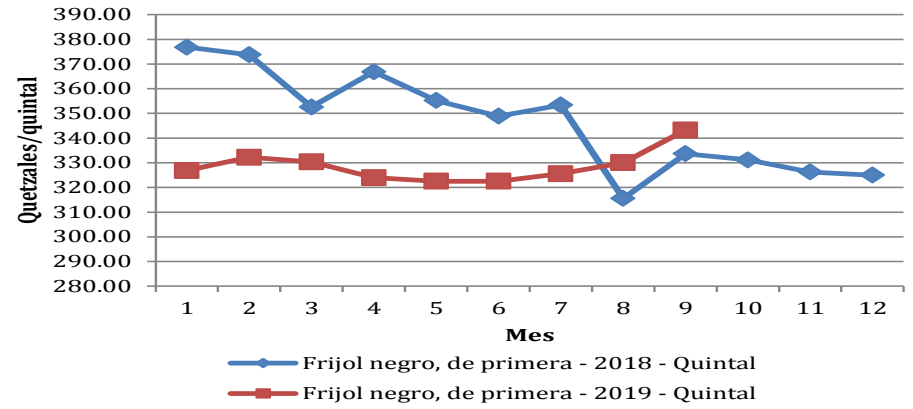

**Comportamiento del precio promedio pagado al mayorista del frijol rojo en el mercado La Terminal**

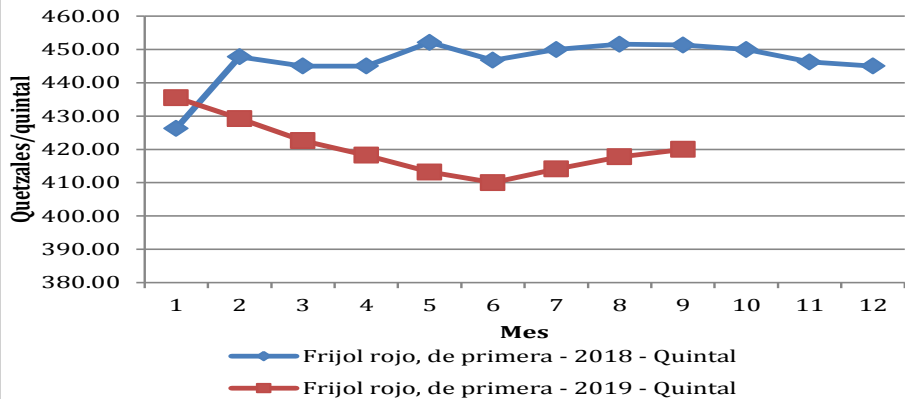

**Comportamiento del precio promedio pagado al mayorista del maíz blanco en el mercado La Terminal**

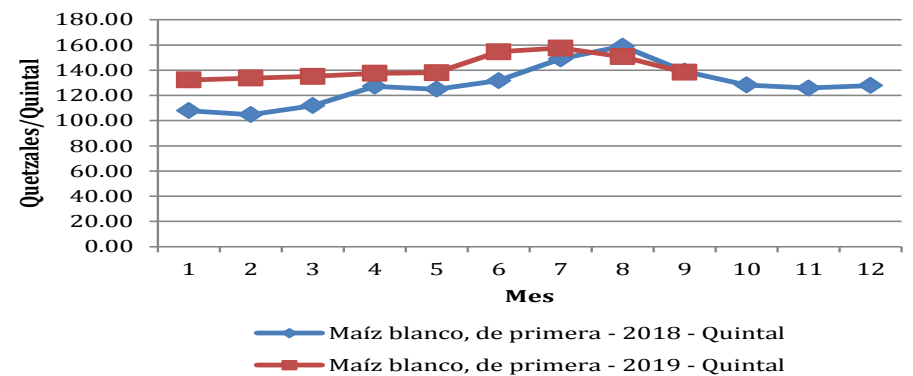

Fuente; Sistema de Información de Mercados -SIM- MAGA/Planeamiento



# VEGETALES

**Comportamiento del precio promedio pagado al mayorista del brócoli en el mercado La Terminal**

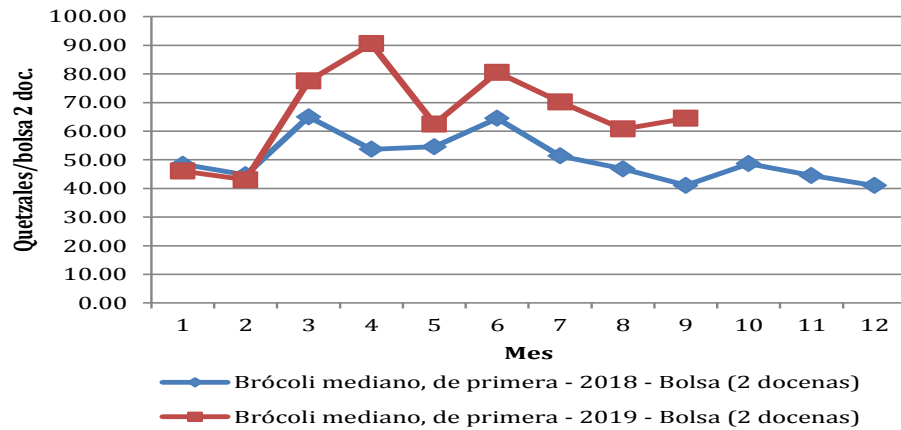

**Comportamiento del precio promedio pagado al mayorista de coliflor en el mercado La Terminal**

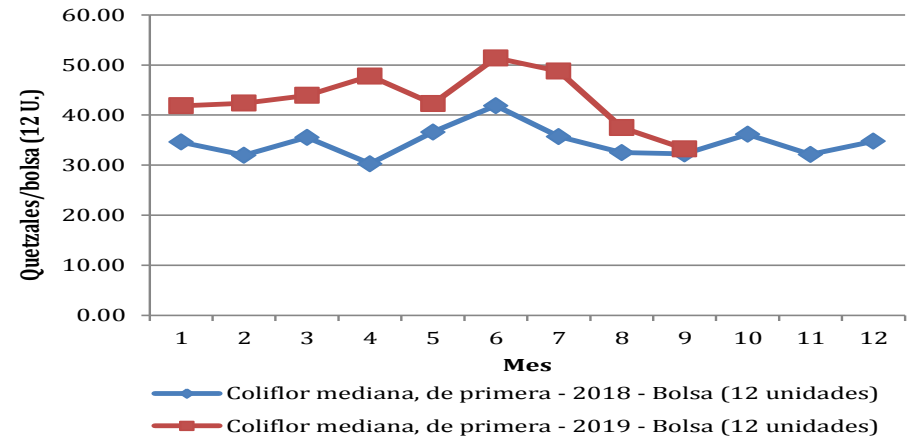

**Comportamiento del precio promedio pagado al mayorista de chile pimiento en el mercado La Terminal**

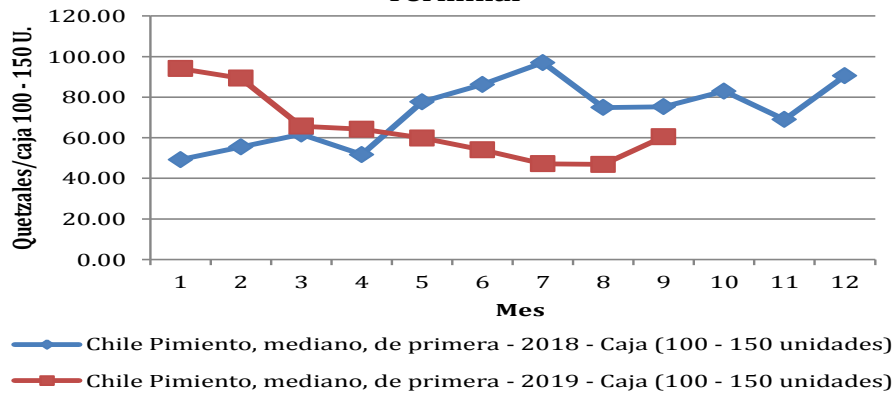

**Comportamiento del precio promedio pagado al mayorista de cebolla blanca en el mercado La Terminal**

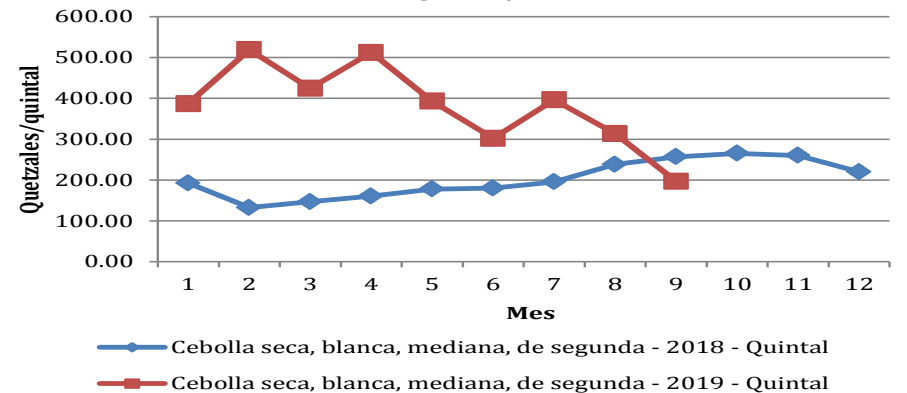

Fuente; Sistema de Información de Mercados -SIM- MAGA/Planeamiento



# VEGETALES

**Comportamiento del precio promedio pagado al mayorista de güisquil en el mercado La Terminal**

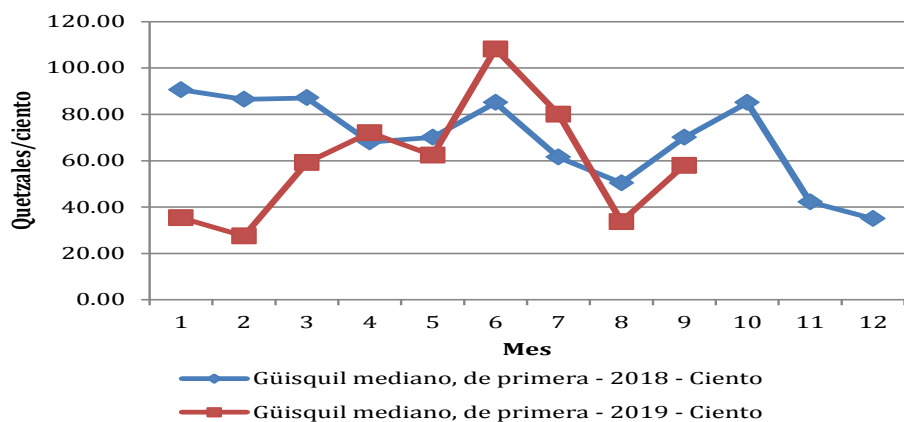

**Comportamiento del precio promedio pagado al mayorista de papa loman en el mercado La Terminal**

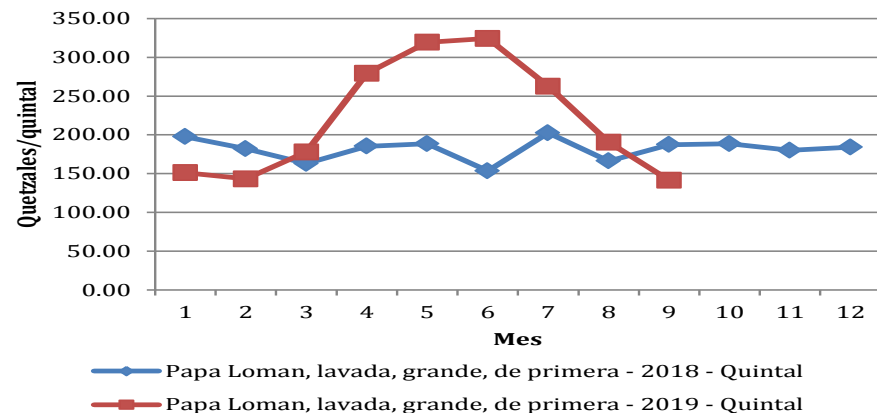

**Comportamiento del precio promedio pagado al mayorista de pepino en el mercado La Terminal**

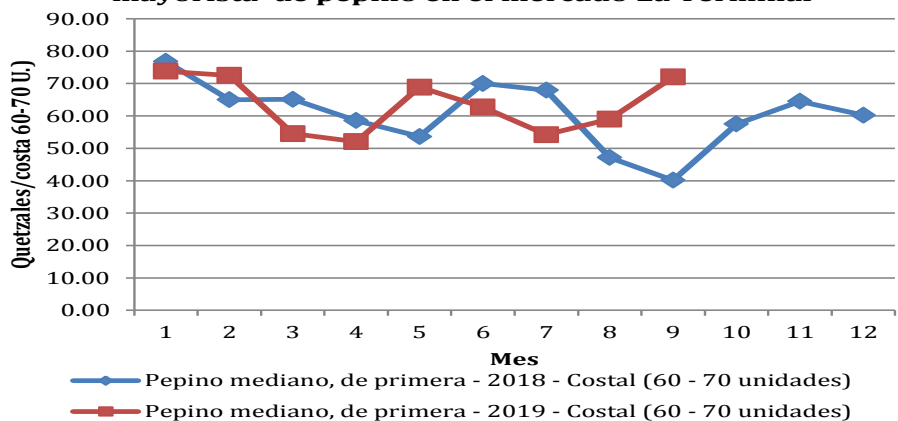

**Comportamiento del precio promedio pagado al mayorista de remolacha en el mercado La Terminal**

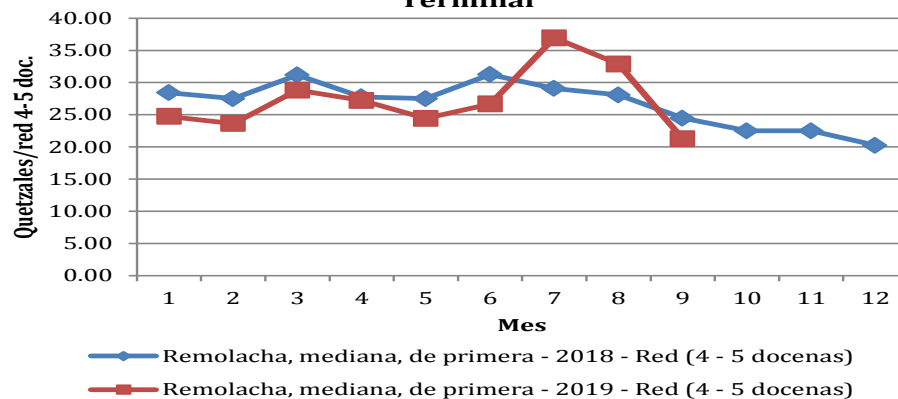

Fuente; Sistema de Información de Mercados -SIM- MAGA/Planeamiento





# VEGETALES

**Comportamiento del precio promedio pagado al mayorista de repollo en el mercado La Terminal**

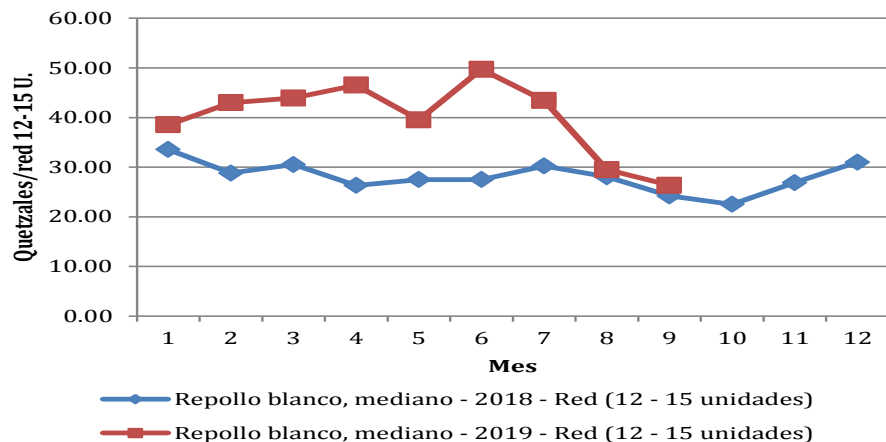

**Comportamiento del precio promedio pagado al mayorista de tomate de cocina en el mercado La Terminal**

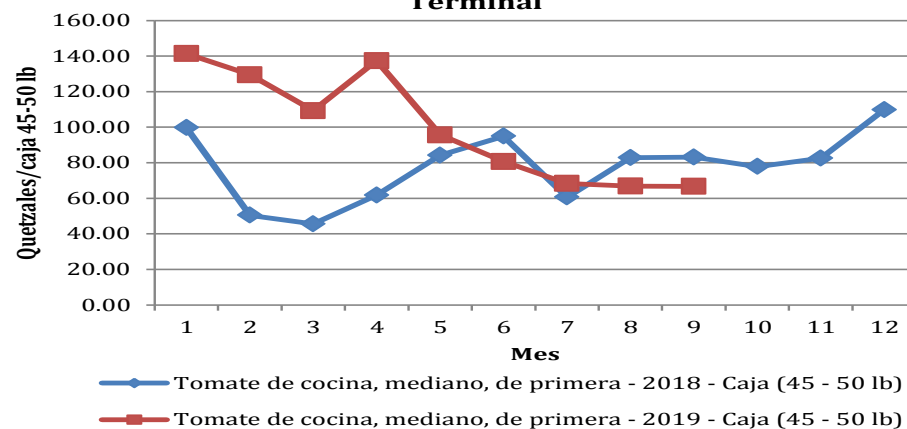

**Comportamiento del precio promedio pagado al mayorista de tomate manzano en el mercado La Terminal**

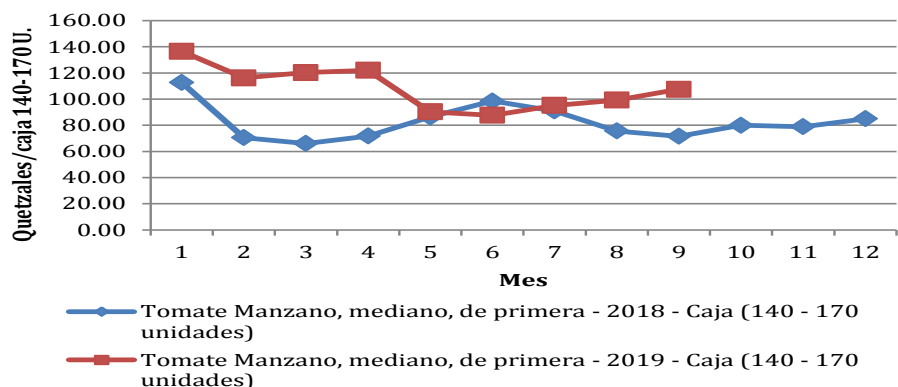

**Comportamiento del precio promedio pagado al mayorista de zanahoria en el mercado La Terminal**

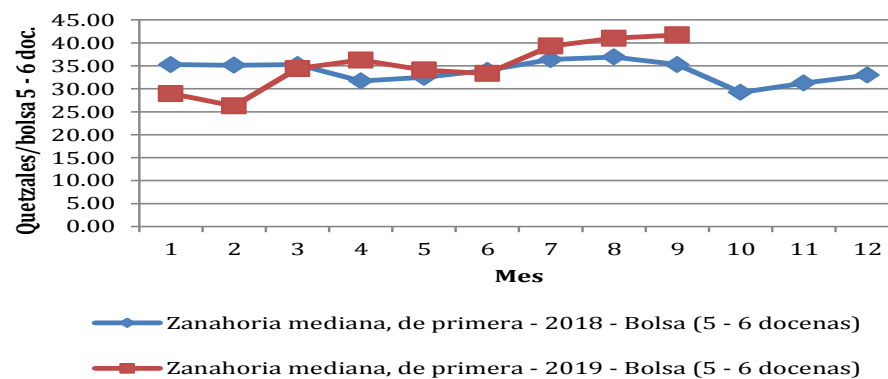

Fuente; Sistema de Información de Mercados -SIM- MAGA/Planeamiento



# FRUTAS

**Comportamiento del precio promedio pagado al mayorista del aguacate criollo en el mercado La Terminal**

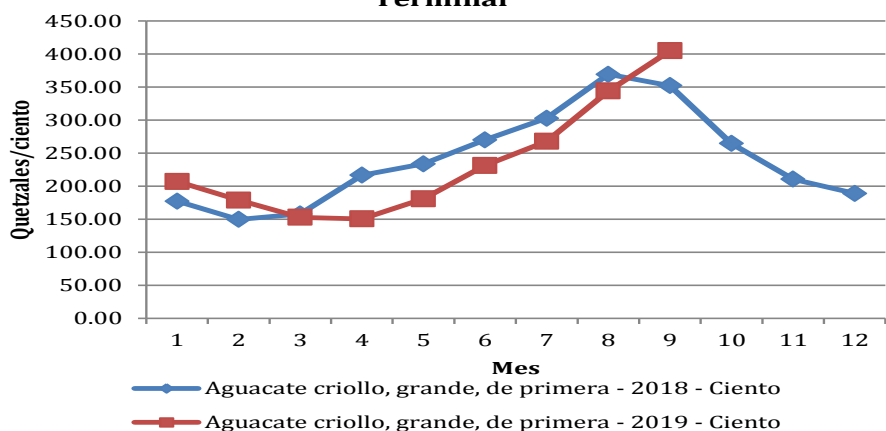

**Comportamiento del precio promedio pagado al mayorista del naranja Valencia en el mercado La Terminal**

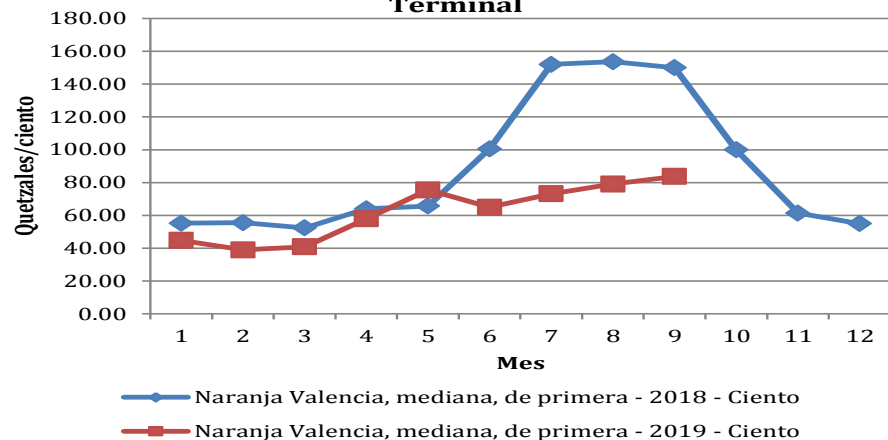

**Comportamiento del precio promedio pagado al mayorista del melón en el mercado La Terminal**

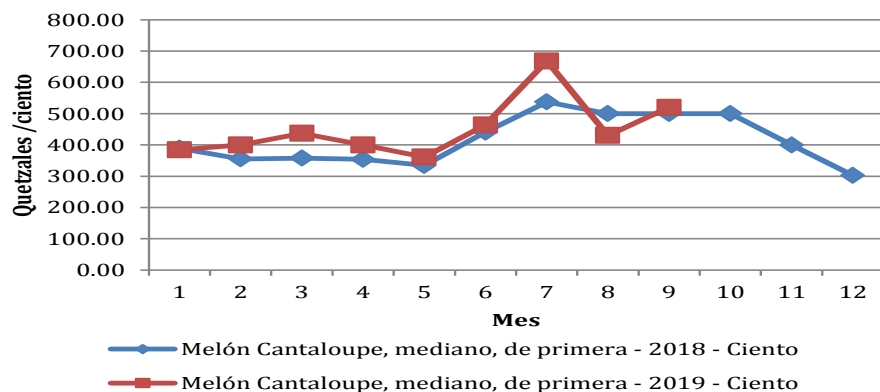

**Comportamiento del precio promedio pagado al mayorista de limón criollo en el mercado La Terminal**

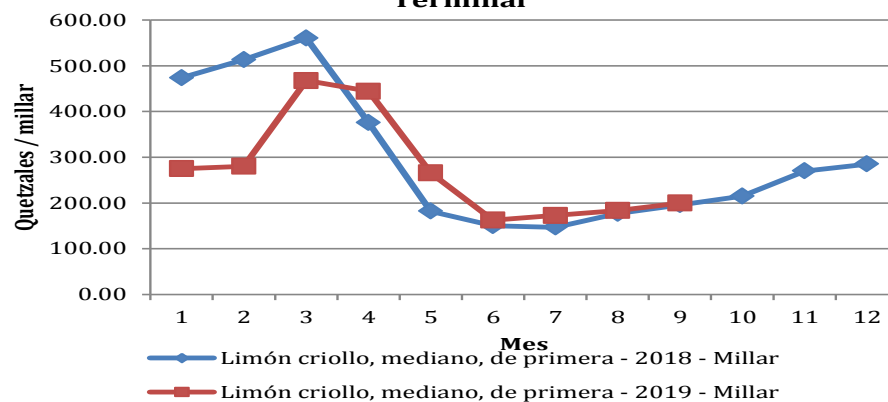

Fuente; Sistema de Información de Mercados -SIM- MAGA/Planeamiento



# FRUTAS

**Comportamiento del precio promedio pagado al mayorista de plátano en el mercado La Terminal**

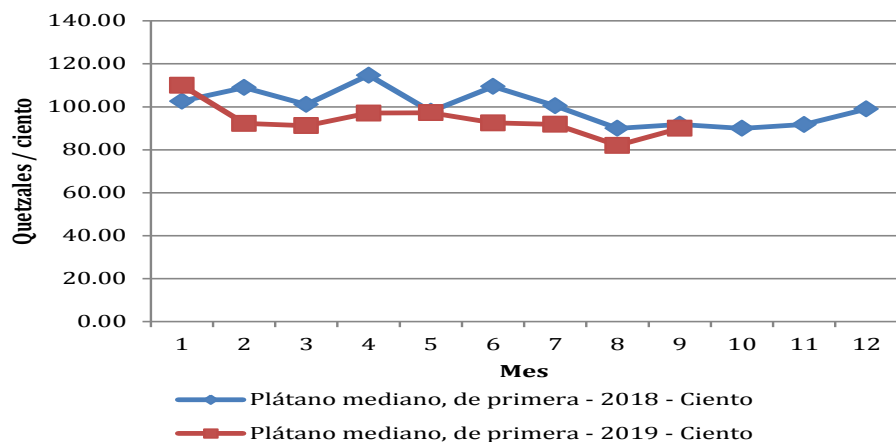

**Comportamiento del precio promedio pagado al mayorista de papaya Tainung en el mercado La Terminal**

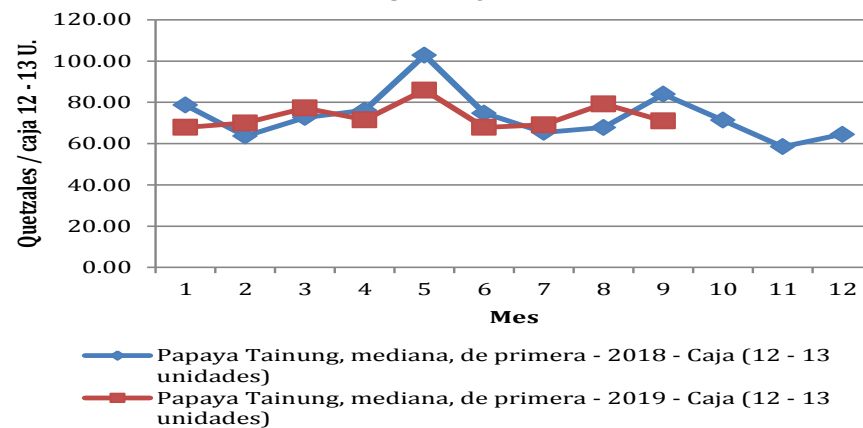

**Comportamiento del precio promedio pagado al mayorista de piña en el mercado La Terminal**

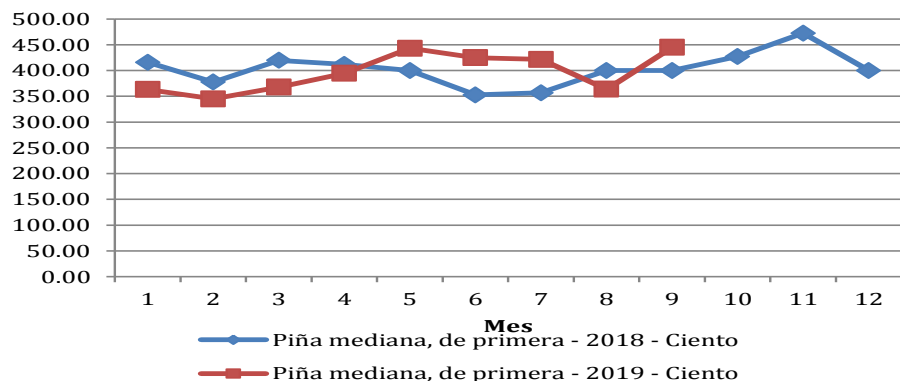

**Comportamiento del precio promedio pagado al mayorista de sandía redonda en el mercado La Terminal**

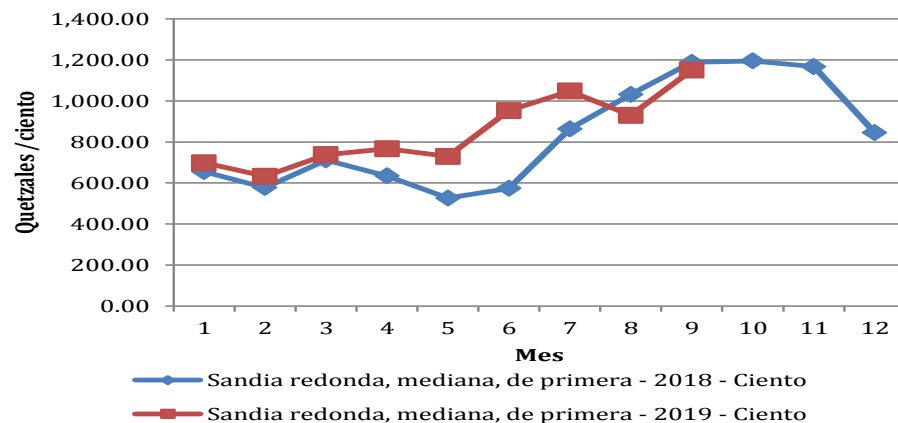

Fuente; Sistema de Información de Mercados -SIM- MAGA/Planeamiento





# PECUARIOS

**Comportamiento del precio promedio pagado al mayorista de bovino en canal en el mercado La Terminal**

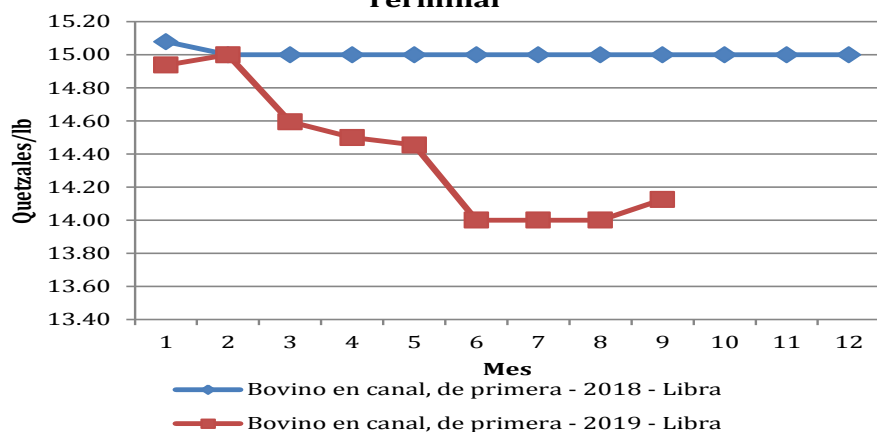

**Comportamiento del precio promedio pagado al mayorista de porcino en canal en el mercado La Terminal**

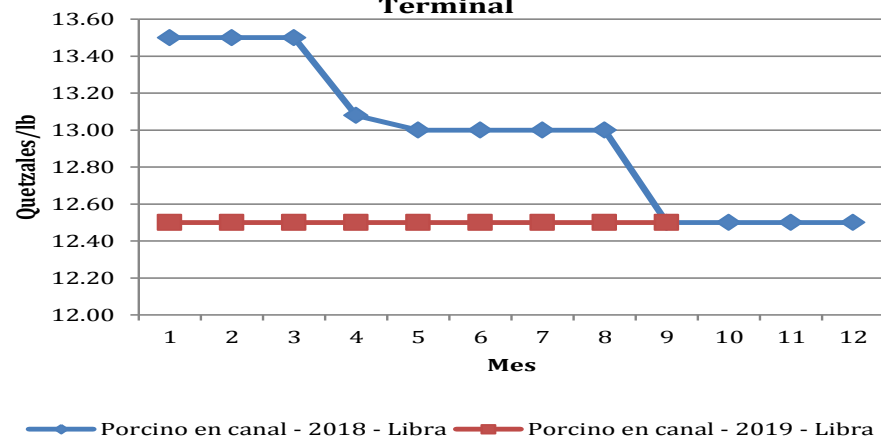

**Comportamiento del precio promedio pagado al mayorista del pollo entero en el mercado La Terminal**

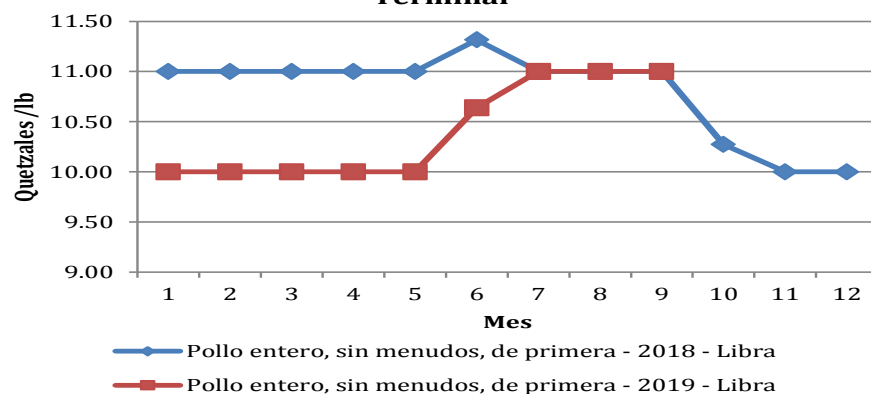

**Comportamiento del precio promedio pagado al mayorista de huevo blanco en el mercado La Terminal**

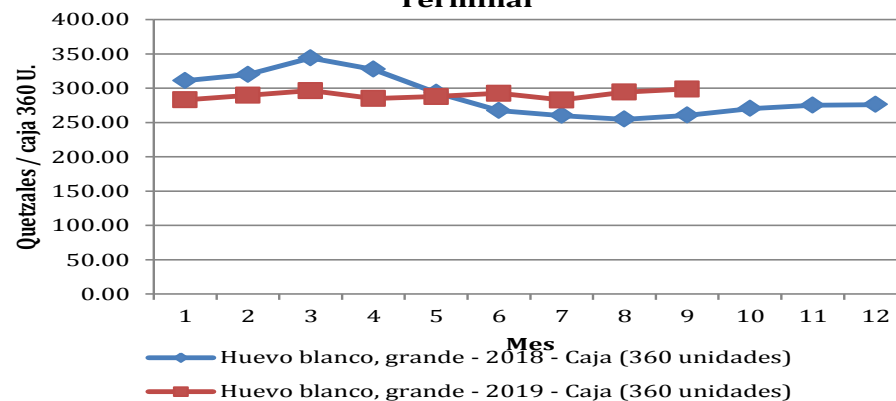

Fuente; Sistema de Información de Mercados -SIM- MAGA/Planeamiento



# INDICADORES ECONOMICOS

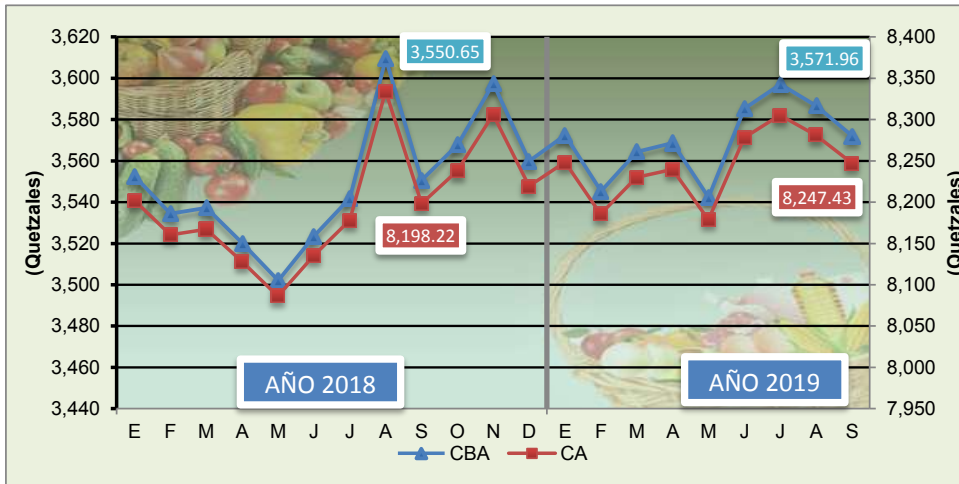

CANASTA BÁSICA ALIMENTARIA (CBA) Y CANASTA AMPLIADA (CA):

Fuente: Elaborado por MAGA/Planeamiento, con datos del Instituto Nacional de Estadística –INE-

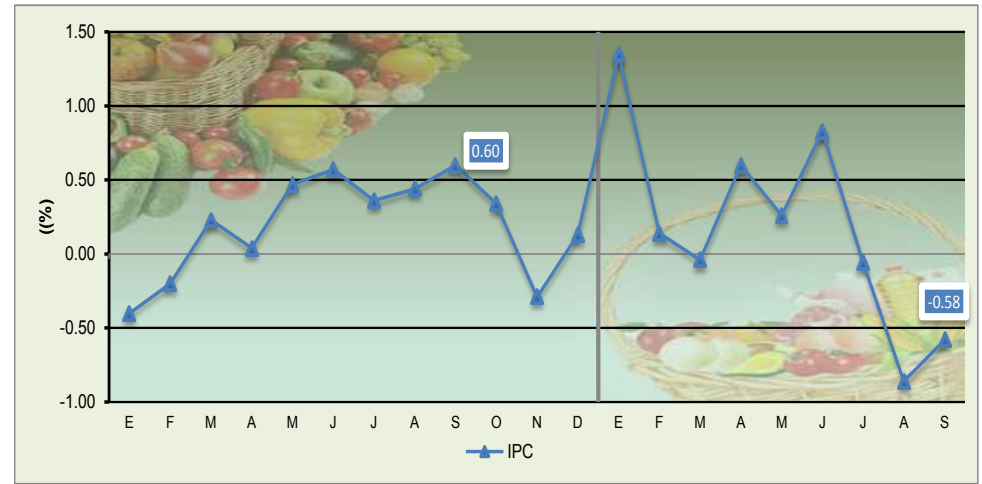

INDICE DE PRECIOS AL CONSUMIDOR MENSUALES

Fuente: Elaborado por MAGA/Planeamiento, con datos del Instituto Nacional de Estadística –INE-

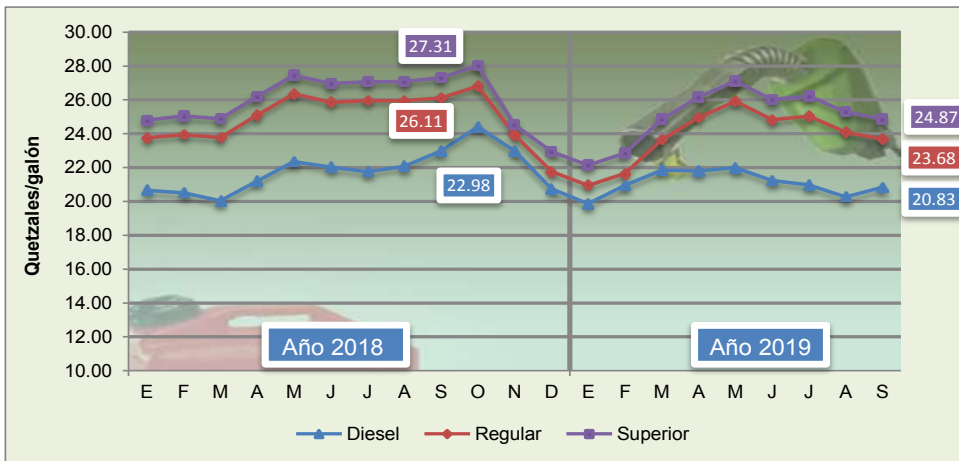

COMBUSTIBLES (servicio completo): Precios promedio pagados por el consumidor en la Ciudad de Guatemala.

Fuente: Elaborado por MAGA/Planeamiento, con datos Ministerio de Energía y Minas

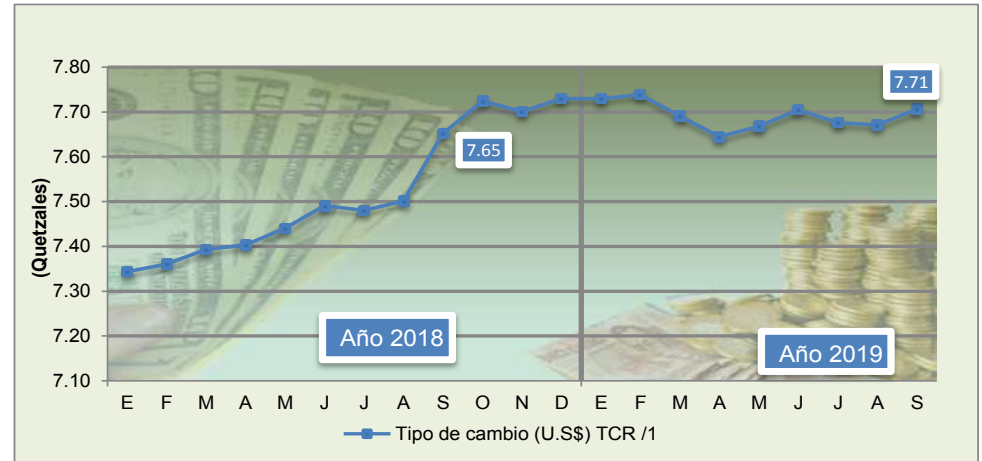

Tipo de cambio de referencia: Promedio mensual.

Fuente: Elaborado por MAGA/Planeamiento con datos del Banco de Guatemala, /1 Tipo de Cambio de referencia calculado conforme resolución JM-126-2006