



MINISTERIO DE AGRICULTURA,
GANADERÍA Y ALIMENTACIÓN

OCTUBRE

2019

Planeamiento

Informe Mensual de Precios al Mayorista y al Detallista

De Productos
Agropecuarios e Indicadores



3ª. Avenida 8-32, zona 9



infoprecios@maga.gob.gt



web.maga.gob.gt
precios.maga.gob.gt



App MAGA



2360-4425/
2360-4428

Contenido

Capítulo 1. GRANOS		Capítulo 4. PECUARIOS	
Precio promedio mensual de granos , pagados :		Precio promedio mensual de granos , pagados :	
Al intermediario nacional	4	Al mayorista , en mercado La Terminal	26
Al mayorista , en mercado La Terminal	5	Al detallista, en mercado La Terminal	27
Al detallista , en mercado La Terminal	6	Capítulo 5. OTROS GRUPOS DE PRODUCTOS	
Al mayorista de nueces, especias y otros granos	7	Precio promedio mensual, pagados :	
en mercado La Terminal		Al detallista de plantas de corte, en mercado La Terminal	31
Capítulo 2. VEGETALES		Al mayorista de hidrobiológicos en mercado La Terminal	32
Precio promedio mensual de vegetales , pagados :		Al detallista de hidrobiológicos en mercado La Terminal	34
Al mayorista , en mercado CENMA	9	Al mayorista de abarrotes en mercado La Terminal	36
Al mayorista , en mercado La Terminal	12	Al detallista de abarrotes en mercado La Terminal	37
Al detallista , en mercado La Terminal	15	Capítulo 6. GRAFICAS	
Capítulo 3. FRUTAS		Granos	39
Precio promedio mensual de frutas, pagados :		Vegetales	40
Al mayorista, en mercado CENMA	19	Frutas	43
Al mayorista , en mercado La Terminal	21	Pecuarios	45
Al detallista, en mercado La Terminal	23	Indicadores económicos	46





MINISTERIO DE AGRICULTURA,
GANADERÍA Y ALIMENTACIÓN



CAPÍTULO 1

Granos Básicos y Otros

Precio promedio mensual (Quetzales), pagados al intermediario nacional de granos, en Depósitos 21 Calle zona 1. Año 2019

Productos	Unidad de Medida	Promedio			oct-19			Diferencias			Variación			
		Últimos 5 años	Oct 2018	Sep 2019	Oct 2019	Mín	Máx	Más Frecuente	Oct-Sep 2019	Oct 2019 - 2018	Octubres-Últimos 5	Oct/Sep 2019	Oct 2019/2018	Octubres / Últimos 5
Arroz oro, de primera	Quintal	281.46	ND	285.00	285.00	285.00	285.00	285.00	0.00		3.54	0.00%		1.26%
Arroz oro, de segunda	Quintal	263.01	ND	270.00	270.00	270.00	270.00	270.00	0.00		6.99	0.00%		2.66%
Frijol blanco, de primera (Norte)	Quintal	SO	ND	272.50	272.50	272.50	272.50	272.50	0.00			0.00%		
Frijol blanco, de primera (Oriente)	Quintal	559.90	ND	332.50	345.00	345.00	345.00	345.00	12.50		-214.90	3.76%		-38.38%
Frijol blanco, de primera, importado	Quintal	SO	ND	SO	SO	-	-	-						
Frijol negro, de primera (Norte)	Quintal	343.26	ND	286.88	295.00	295.00	295.00	295.00	8.13		-48.26	2.83%		-14.06%
Frijol negro, de primera (Oriente)	Quintal	363.12	ND	307.81	318.57	317.50	320.00	317.50	10.76		-44.55	3.50%		-12.27%
Frijol negro, de primera, importado	Quintal	358.09	ND	SO	SO	-	-	-						
Frijol rojo, de primera (Norte)	Quintal	466.34	ND	308.44	322.50	322.50	322.50	322.50	14.06		-143.84	4.56%		-30.85%
Frijol rojo, de primera (Oriente)	Quintal	453.36	ND	350.31	355.00	355.00	355.00	355.00	4.69		-98.36	1.34%		-21.70%
Frijol rojo, de primera, importado	Quintal	566.74	ND	SO	SO	-	-	-						
Maíz amarillo (Sur)	Quintal	114.15	ND	SO	SO	-	-	-						
Maíz amarillo, de primera (Norte)	Quintal	110.42	ND	131.56	117.86	112.50	125.00	112.50	-13.71		7.44	-10.42%		6.74%
Maíz amarillo, de primera (Oriente)	Quintal	116.00	ND	127.50	117.86	112.50	130.00	112.50	-9.64		1.86	-7.56%		1.60%
Maíz amarillo, de primera, importado	Quintal	SO	ND	124.38	111.43	105.00	120.00	105.00	-12.95			-10.41%		
Maíz blanco, de primera (Norte)	Quintal	98.89	ND	124.38	101.07	100.00	102.50	100.00	-23.30		2.18	-18.74%		2.20%
Maíz blanco, de primera (Oriente)	Quintal	105.73	ND	117.50	109.29	107.50	112.50	107.50	-8.21		3.56	-6.99%		3.36%
Maíz blanco, de primera (Sur)	Quintal	104.37	ND	123.13	109.29	107.50	112.50	107.50	-13.84		4.91	-11.24%		4.71%
Maíz blanco, de primera, importado	Quintal	86.88	ND	121.88	101.07	100.00	102.50	100.00	-20.80		14.20	-17.07%		16.34%
Sorgo blanco, de primera (Oriente)	Quintal	129.32	ND	122.50	122.50	122.50	122.50	122.50	0.00		-6.82	0.00%		-5.27%

SO = Sin Oferta. ND = No Disponible. El mas frecuente es la moda NTM = No Tiene Moda - = No Aplica , casillas en blanco = sin operación

Fuente; Sistema de Información de Mercados -SIM- MAGA/Planeamiento. Precio alto bajo Precios al alza estable a la baja



Precio promedio mensual (Quetzales), pagados al mayorista de granos, en mercado La Terminal . Año 2019

Productos	Unidad de Medida	Promedio				oct-19			Diferencias			Variación		
		Últimos 5 años	Oct 2018	Sep 2019	Oct 2019	Mín	Máx	Más Frecuente	Oct-Sep 2019	Oct 2019 - 2018	Octubres-Últimos 5	Oct/Sep 2019	Oct 2019/2018	Octubres / Últimos 5
Arroz oro, de primera	Quintal	303.57	335.00	327.50	327.50	327.50	327.50	327.50	0.00	-7.50	23.93	0.00%	-2.24%	7.88%
Arroz oro, de primera, importado	Quintal	SO	SO	SO	SO	-	-	-						
Arroz oro, de segunda	Quintal	286.57	310.00	297.50	297.50	297.50	297.50	297.50	0.00	-12.50	10.93	0.00%	-4.03%	3.81%
Arroz oro, de segunda, importado	Quintal	SO	SO	SO	SO	-	-	-						
Arroz oro, de tercera	Quintal	SO	SO	SO	SO	-	-	-						
Frijol blanco, de primera	Quintal	646.28	464.09	405.00	405.00	405.00	405.00	405.00	0.00	-59.09	-241.28	0.00%	-12.73%	-37.33%
Frijol blanco, de primera, importado	Quintal	SO	SO	SO	SO	-	-	-						
Frijol blanco, de segunda	Quintal	704.04	SO	375.50	382.50	382.50	382.50	382.50	7.00		-321.54	1.86%		-45.67%
Frijol negro, de primera	Quintal	397.00	331.14	343.25	348.52	347.50	350.00	347.50	5.27	17.39	-48.47	1.54%	5.25%	-12.21%
Frijol negro, de primera, importado	Quintal	402.95	SO	SO	SO	-	-	-						
Frijol negro, de segunda	Quintal	376.75	311.14	322.50	327.50	327.50	327.50	327.50	5.00	16.36	-49.25	1.55%	5.26%	-13.07%
Frijol rojo, de primera	Quintal	552.30	450.00	420.00	420.00	420.00	420.00	420.00	0.00	-30.00	-132.30	0.00%	-6.67%	-23.95%
Frijol rojo, de primera, importado	Quintal	750.00	SO	SO	SO	-	-	-						
Frijol rojo, de segunda	Quintal	493.88	400.00	368.00	375.00	375.00	375.00	375.00	7.00	-25.00	-118.88	1.90%	-6.25%	-24.07%
Maíz amarillo, de primera	Quintal	134.89	130.00	144.75	132.05	127.50	137.50	127.50	-12.70	2.05	-2.84	-8.78%	1.57%	-2.11%
Maíz amarillo, de primera, importado	Quintal	127.29	127.50	143.63	129.32	125.00	135.00	125.00	-14.31	1.82	2.03	-9.96%	1.43%	1.59%
Maíz amarillo, de segunda	Quintal	128.59	125.00	138.75	128.30	125.00	132.50	125.00	-10.45	3.30	-0.29	-7.53%	2.64%	-0.23%
Maíz blanco, de primera	Quintal	121.20	128.25	138.38	123.18	120.00	127.50	120.00	-15.19	-5.07	1.98	-10.98%	-3.95%	1.63%
Maíz blanco, de primera, importado	Quintal	113.67	125.70	137.75	120.23	117.50	127.50	117.50	-17.52	-5.48	6.55	-12.72%	-4.36%	5.76%
Maíz blanco, de segunda	Quintal	115.36	123.07	133.63	113.45	112.50	117.50	112.50	-20.17	-9.61	-1.90	-15.09%	-7.81%	-1.65%
Sorgo blanco, de primera	Quintal	150.56	127.50	135.00	135.00	112.50	117.50	135.00	0.00	7.50	-15.56	0.00%	5.88%	-10.34%

SO = Sin Oferta. ND = No Disponible. El mas frecuente es la moda NTM = No Tiene Moda - = No Aplica , casillas en blanco = sin operación

Fuente; Sistema de Información de Mercados -SIM- MAGA/Planeamiento. Precio alto bajo Precios al alza estable a la baja



Precio promedio mensual (Quetzales), pagados al detallista de granos, en mercado La Terminal . Año 2019

Productos	Unidad de Medida	Promedio				oct-19			Diferencias			Variación		
		Últimos 5 años	Oct 2018	Sep 2019	Oct 2019	Mín	Máx	Más Frecuente	Oct-Sep 2019	Oct 2019 - 2018	octubres- Últimos 5	Oct/Sep 2019	Oct 2019/2018	Octubres / Últimos 5
Arroz oro, de primera	Libra	4.02	4.00	4.00	4.00	4.00	4.00	4.00	0.00	0.00	-0.02	0.00%	0.00%	-0.52%
Arroz oro, de segunda	Libra	3.56	3.50	3.50	3.50	3.50	3.50	3.50	0.00	0.00	-0.06	0.00%	0.00%	-1.75%
Arroz, grano quebrado 100%	Libra	3.00	3.00	3.00	3.00	3.00	3.00	3.00	0.00	0.00	0.00	0.00%	0.00%	0.00%
Frijol blanco, de primera	Libra	7.78	6.00	6.00	6.00	6.00	6.00	6.00	0.00	0.00	-1.78	0.00%	0.00%	-22.88%
Frijol blanco, de segunda	Libra	6.82	5.00	4.63	5.00	5.00	5.00	5.00	0.38	0.00	-1.82	8.11%	0.00%	-26.69%
Frijol negro, de primera	Libra	4.99	4.35	5.25	6.00	6.00	6.00	6.00	0.75	1.65	1.01	14.29%	38.05%	20.29%
Frijol negro, de segunda	Libra	4.54	4.00	4.13	4.50	4.50	4.50	4.50	0.38	0.50	-0.04	9.09%	12.50%	-0.92%
Frijol rojo, de primera	Libra	7.00	6.00	6.13	6.50	6.50	6.50	6.50	0.38	0.50	-0.50	6.12%	8.33%	-7.18%
Frijol rojo, de segunda	Libra	6.39	5.00	5.13	5.50	5.50	5.50	5.50	0.38	0.50	-0.89	7.32%	10.00%	-13.94%
Maíz amarillo, de primera	Libra	1.74	1.75	2.00	2.00	2.00	2.00	2.00	0.00	0.25	0.26	0.00%	14.29%	14.75%
Maíz amarillo, de segunda	Libra	1.62	1.50	1.75	1.75	1.75	1.75	1.75	0.00	0.25	0.13	0.00%	16.67%	8.13%
Maíz blanco, de primera	Libra	1.58	1.81	1.94	1.60	1.50	1.75	1.50	-0.33	-0.20	0.02	-17.20%	-11.26%	1.48%
Maíz blanco, de segunda	Libra	1.50	1.56	1.69	1.50	1.50	1.50	1.50	-0.19	-0.06	-0.00	-11.11%	-3.70%	0.00%
Sorgo blanco, de primera	Libra	2.02	2.38	2.25	2.25	2.25	2.25	2.25	0.00	-0.13	0.23	0.00%	-5.65%	11.25%

SO = Sin Oferta. ND = No Disponible. El mas frecuente es la moda NTM = No Tiene Moda - = No Aplica , casillas en blanco = sin operación

Fuente; Sistema de Información de Mercados -SIM- MAGA/Planeamiento. Precio alto bajo Precios al alza estable a la baja



Precio promedio mensual (Quetzales), pagados al mayorista de nueces, especias y otros granos en mercado La Terminal . Año 2019

Productos	Unidad de Medida	Promedio				oct-19			Diferencias			Variación		
		Últimos 5 años	Oct 2018	Sep 2019	Oct 2019	Mín.	Máx.	Más Frecuente	Oct-Sep 2019	Oct 2019 - 2018	Octubres-Últimos 5	Oct/Sep 2019	Oct 2019/2018	Octubres / Últimos 5
Achiote seco, sin capsula, de primera	Quintal	811.07	1,350.00	640.63	665.00	665.00	675.00	675.00	24.38	-685.00	-146.07	3.80%	-50.74%	-18.01%
Ajonjolí sin descortezar, de primera	Quintal	1,027.38	950.00	612.50	685.00	685.00	775.00	625.00	72.50	-265.00	-342.38	11.84%	-27.89%	-33.33%
Cacao (Despulpado), seco, de primera	Quintal	1,238.02	1,100.00	950.00	950.00	950.00	950.00	950.00	0.00	-150.00	-288.02	0.00%	-13.64%	-23.26%
Cebada, de primera	Quintal	517.71	650.00	650.00	650.00	650.00	650.00	650.00	0.00	0.00	132.29	0.00%	0.00%	25.55%
Chile Chocolate, seco, de primera	Quintal	2,254.99	2,300.00	2,662.50	2,570.00	2,570.00	2,650.00	2,525.00	-92.50	270.00	315.01	-3.47%	11.74%	13.97%
Chile Cobanero, seco, de primera	Quintal	2,036.79	2,250.00	3,250.00	3,185.00	3,185.00	3,250.00	3,175.00	-65.00	935.00	1,148.21	-2.00%	41.56%	56.37%
Haba seca, de primera	Quintal	747.50	900.00	675.00	675.00	675.00	675.00	675.00	0.00	-225.00	-72.50	0.00%	-25.00%	-9.70%
Maní tostado, con cascara, de primera	Quintal	831.89	850.00	737.50	750.00	750.00	762.50	737.50	12.50	-100.00	-81.89	1.69%	-11.76%	-9.84%
Pepitoria seca, sin descascarar, de primera	Quintal	1,108.20	1,500.00	1,156.25	1,175.00	1,175.00	1,175.00	1,175.00	18.75	-325.00	66.80	1.62%	-21.67%	6.03%
Pimienta gorda, de primera	Quintal	1,104.61	1,050.00	1,000.00	1,000.00	1,000.00	1,000.00	1,000.00	0.00	-50.00	-104.61	0.00%	-4.76%	-9.47%
Rosa Jamaica, de primera, importada	Quintal	1,524.63	1,961.11	1,800.00	1,800.00	1,800.00	1,800.00	1,800.00	0.00	-161.11	275.37	0.00%	-8.22%	18.06%
Rosa Jamaica, nacional	Quintal	1,844.50	2,300.00	2,200.00	2,200.00	2,200.00	2,200.00	2,200.00	0.00	-100.00	355.50	0.00%	-4.35%	19.27%
Soya amarilla, de primera	Quintal	451.99	450.00	429.69	425.00	425.00	425.00	425.00	-4.69	-25.00	-26.99	-1.09%	-5.56%	-5.97%
Soya verde, de primera	Quintal	585.00	500.00	500.00	500.00	500.00	500.00	500.00	0.00	0.00	-85.00	0.00%	0.00%	-14.53%

SO = Sin Oferta. ND = No Disponible. El mas frecuente es la moda NTM = No Tiene Moda - = No Aplica , casillas en blanco = sin operación

Fuente; Sistema de Información de Mercados -SIM- MAGA/Planeamiento. Precio alto ■ bajo ■ Precios al alza ■ estable ■ a la baja ■





MINISTERIO DE AGRICULTURA,
GANADERÍA Y ALIMENTACIÓN



CAPÍTULO 2

Vegetales

Precio promedio mensual (Quetzales), pagados al mayorista de vegetales, en mercado CENMA . Año 2019

Productos	Unidad de Medida	Promedio				oct-19			Diferencias			Variación		
		Últimos 5 años	Oct 2018	Sep 2019	Oct 2019	Mín.	Más	Más Frecuente	Oct-Sep 2019	Oct 2019 - 2018	Octubres-Últimos 5	Oct/Sep 2019	Oct 2019/2018	Octubres / Últimos 5
Apio mediano, de primera	Docena	12.22	10.25	11.81	11.86	11.00	12.00	12.00	0.04	1.61	-0.36	0.38%	15.68%	-2.94%
Brócoli mediano, de primera	Bolsa (2 docenas)	53.78	42.50	62.50	62.86	60.00	70.00	60.00	0.36	20.36	9.07	0.57%	47.90%	16.87%
Cebolla con tallo, blanca, mediana, de primera	Manojo (50 unidades)	35.07	27.50	37.50	37.50	37.50	37.50	37.50	0.00	10.00	2.43	0.00%	36.36%	6.94%
Cebolla seca, amarilla, mediana, de primera	Quintal	265.52	155.00	180.00	200.00	200.00	200.00	200.00	20.00	45.00	-65.52	11.11%	29.03%	-24.68%
Cebolla seca, amarilla, mediana, de primera, importada	Quintal	283.45	165.00	205.00	250.00	220.00	260.00	250.00	45.00	85.00	-33.45	21.95%	51.52%	-11.80%
Cebolla seca, blanca, mediana, de primera, importada	Quintal	382.70	330.00	263.75	319.29	315.00	320.00	320.00	55.54	-10.71	-63.42	21.06%	-3.25%	-16.57%
Cebolla seca, blanca, mediana, de segunda	Quintal	291.03	220.00	193.75	219.29	200.00	240.00	200.00	25.54	-0.71	-71.75	13.18%	-0.32%	-24.65%
Cebolla seca, blanca, mediana, de segunda, importada	Quintal	290.54	252.50	242.50	275.71	240.00	300.00	300.00	33.21	23.21	-14.83	13.70%	9.19%	-5.10%
Cebolla seca, morada, mediana, de primera	Quintal	314.29	314.29	340.00	SO	-	-	-						
Cebolla seca, morada, mediana, de primera, importada	Quintal	391.35	322.50	371.67	360.00	360.00	360.00	360.00	-11.67	37.50	-31.35	-3.14%	11.63%	-8.01%
Chile Jalapeño, grande, de primera	Costal (35 - 40 lb)	158.38	117.50	62.50	65.36	62.50	67.50	67.50	2.86	-52.14	-93.02	4.57%	-44.38%	-58.73%

SO = Sin Oferta. ND = No Disponible. El mas frecuente es la moda NTM = No Tiene Moda - = No Aplica , casillas en blanco = sin operación

Fuente; Sistema de Información de Mercados -SIM- MAGA/Planeamiento. Precio alto bajo Precios al alza estable a la baja



**Continua..... Precio promedio mensual (Quetzales), pagados al mayorista de vegetales,
en mercado CENMA . Año 2019**

Productos	Unidad de Medida	Promedio				oct-19			Diferencias			Variación		
		Últimos 5 años	Oct 2018	Sep 2019	Oct 2019	Mín	Máx	Más Frecuente	Oct-Sep 2019	Oct 2019 - 2018	Octubres-Últimos 5	Oct/Sep 2019	Oct 2019/2018	Octubres / Últimos 5
Chile Jalapeño, mediano, de primera	Costal (35 - 40 lb)	127.43	101.88	51.25	55.71	52.50	60.00	52.50	4.46	-46.16	-71.72	8.71%	-45.31%	-56.28%
Chile Pimiento, grande, de primera	Caja (70 - 80 unidades)	67.43	91.25	75.00	104.29	82.50	110.00	110.00	29.29	13.04	36.85	39.05%	14.29%	54.65%
Chile Pimiento, mediano, de primera	Caja (100 - 150 unidades)	50.54	77.19	66.56	93.57	72.50	100.00	100.00	27.01	16.38	43.03	40.58%	21.23%	85.14%
Coliflor mediana, de primera	Bolsa (12 unidades)	39.12	31.25	32.50	34.64	32.50	35.00	35.00	2.14	3.39	-4.48	6.59%	10.86%	-11.45%
Ejote Chino	Costal (40 lb)	87.24	80.00	98.75	104.29	80.00	120.00	100.00	5.54	24.29	17.04	5.61%	30.36%	19.54%
Güicoy sazón, mediano, de primera	Red 15 a 18 unidades	75.43	86.25	116.25	108.93	107.50	117.50	107.50	-7.32	22.68	33.50	-6.30%	26.29%	44.41%
Güisquil mediano, de primera	Ciento	58.38	77.19	57.50	82.50	77.50	87.50	82.50	25.00	5.31	24.12	43.48%	6.88%	41.32%
Lechuga repollada, mediana, de primera	Caja (24 - 26 unidades)	29.19	28.13	30.63	31.79	27.50	32.50	32.50	1.16	3.66	2.60	3.79%	13.02%	8.90%
Papa larga, lavada, grande, de primera	Quintal	146.94	138.57	130.00	128.57	120.00	130.00	130.00	-1.43	-10.00	-18.37	-1.10%	-7.22%	-12.50%
Papa Loman, lavada, grande, de primera	Quintal	201.08	181.25	145.00	167.86	165.00	170.00	170.00	22.86	-13.39	-33.22	15.76%	-7.39%	-16.52%
Papa Loman, lavada, mediana, de primera	Quintal	146.76	152.50	108.13	138.57	132.50	145.00	140.00	30.45	-13.93	-8.19	28.16%	-9.13%	-5.58%

SO = Sin Oferta. ND = No Disponible. El mas frecuente es la moda NTM = No Tiene Moda - = No Aplica , casillas en blanco = sin operación

Fuente; Sistema de Información de Mercados -SIM- MAGA/Planeamiento. Precio alto bajo Precios al alza estable a la baja



Continua..... Precio promedio mensual (Quetzales), pagados al mayorista de vegetales,
en mercado CENMA . Año 2019

Productos	Unidad de Medida	Promedio				oct-19			Diferencias			Variación		
		Últimos 5 años	Oct 2018	Sep 2019	Oct 2019	Mín.	Máx.	Más Frecuente	Oct-Sep 2019	Oct 2019 - 2018	Octubres-Últimos 5	Oct/Sep 2019	Oct 2019/2018	Octubres / Últimos 5
Papa Loman, lavada, pequeña, de primera	Quintal	101.62	101.25	79.06	103.57	100.00	105.00	105.00	24.51	2.32	1.95	31.00%	2.29%	1.92%
Papa redonda, lavada, grande, de primera	Quintal	140.81	128.75	141.25	122.14	120.00	122.50	122.50	-19.11	-6.61	-18.67	-13.53%	-5.13%	-13.26%
Papa redonda, sin lavar, grande, de primera	Quintal	122.43	116.25	120.00	100.00	100.00	100.00	100.00	-20.00	-16.25	-22.43	-16.67%	-13.98%	-18.32%
Pepino mediano, de primera	Costal (60 - 70 unidades)	62.43	51.88	70.00	66.07	62.50	72.50	67.50	-3.93	14.20	3.64	-5.61%	27.37%	5.83%
Rábano mediano, de primera	Caja (200 - 250 unidades)	32.30	30.63	30.00	29.64	27.50	32.50	27.50	-0.36	-0.98	-2.65	-1.19%	-3.21%	-8.22%
Remolacha, mediana, de primera	Red (4 - 5 docenas)	28.11	22.50	21.88	23.93	22.50	27.50	22.50	2.05	1.43	-4.18	9.39%	6.35%	-14.87%
Repollo blanco, mediano	Red (12 - 15 unidades)	27.97	22.81	26.25	25.00	22.50	27.50	25.00	-1.25	2.19	-2.97	-4.76%	9.59%	-10.63%
Tomate de cocina, grande, de primera	Caja (45 - 50 lb)	109.53	92.81	87.31	121.93	105.00	133.50	127.50	34.62	29.12	12.40	39.65%	31.37%	11.32%
Tomate de cocina, mediano, de primera	Caja (45 - 50 lb)	85.34	72.81	74.69	108.00	90.00	117.50	115.00	33.31	35.19	22.66	44.60%	48.33%	26.56%
Zanahoria mediana, de primera	Bolsa (5 - 6 docenas)	35.47	27.81	43.44	42.14	40.00	42.50	42.50	-1.29	14.33	6.67	-2.98%	51.52%	18.80%

SO = Sin Oferta. ND = No Disponible. El mas frecuente es la moda NTM = No Tiene Moda - = No Aplica , casillas en blanco = sin operación

Fuente; Sistema de Información de Mercados -SIM- MAGA/Planeamiento. Precio alto bajo Precios al alza estable a la baja



Precio promedio mensual (Quetzales), pagados al mayorista de vegetales, en mercado La Terminal . Año 2019

Productos	Unidad de Medida	Promedio				oct-19			Diferencias			Variación		
		Últimos 5 años	Oct 2018	Sep 2019	Oct 2019	Mín.	Más	Más Frecuente	Oct-Sep 2019	Oct 2019 - 2018	octubres-Últimos 5	Oct/Sep 2019	Oct 2019/2018	Octubres / Últimos 5
Ajo blanco, mediano, de primera	Mazo (20 trenzas)	52.05	45.00	42.50	42.27	40.00	42.50	42.50	-0.23	-2.73	-9.78	-0.53%	-6.06%	-18.78%
Apio mediano, de primera	Docena	12.35	10.27	12.05	12.39	11.00	14.00	12.50	0.34	2.11	0.04	2.79%	20.58%	0.30%
Arveja china, revuelta, de primera	Costal (40 lb)	106.39	100.00	95.00	81.93	80.00	87.50	80.00	-13.07	-18.07	-24.45	-13.76%	-18.07%	-22.99%
Arveja dulce en grano	Arroba	SO	SO	127.50	147.61	122.50	195.00	147.50	20.11			15.78%		
Brócoli mediano, de primera	Bolsa (2 docenas)	53.98	48.64	64.50	63.41	60.00	70.00	60.00	-1.09	14.77	9.43	-1.69%	30.37%	17.48%
Cebolla con tallo, blanca, mediana, de primera	Manojo (50 unidades)	32.95	32.84	38.75	40.00	37.50	42.50	42.50	1.25	7.16	7.05	3.23%	21.80%	21.39%
Cebolla seca, amarilla, mediana, de primera	Quintal	253.21	200.00	180.00	192.31	180.00	200.00	200.00	12.31	-7.69	-60.91	6.84%	-3.85%	-24.05%
Cebolla seca, amarilla, mediana, de primera, importada	Quintal	256.77	220.00	220.00	248.57	220.00	260.00	260.00	28.57	28.57	-8.20	12.99%	12.99%	-3.19%
Cebolla seca, blanca, mediana, de primera	Quintal	SO	SO	SO	SO	-	-	-						
Cebolla seca, blanca, mediana, de primera, importada	Quintal	365.54	342.73	275.00	303.64	260.00	320.00	320.00	28.64	-39.09	-61.91	10.41%	-11.41%	-16.94%
Cebolla seca, blanca, mediana, de segunda	Quintal	273.25	265.45	197.00	228.18	180.00	280.00	200.00	31.18	-37.27	-45.07	15.83%	-14.04%	-16.49%
Cebolla seca, blanca, mediana, de segunda, importada	Quintal	312.55	291.82	250.00	262.73	240.00	300.00	280.00	12.73	-29.09	-49.83	5.09%	-9.97%	-15.94%
Cebolla seca, morada, mediana, de primera	Quintal	317.89	330.00	360.00	SO	-	-	-						
Cebolla seca, morada, mediana, de primera, importada	Quintal	357.89	373.64	357.33	360.91	340.00	400.00	360.00	3.58	-12.73	3.02	1.00%	-3.41%	0.84%

SO = Sin Oferta. ND = No Disponible. El mas frecuente es la moda NTM = No Tiene Moda - = No Aplica , casillas en blanco = sin operación

Fuente; Sistema de Información de Mercados -SIM- MAGA/Planeamiento. Precio alto bajo Precios al alza estable a la baja



Continua..... Precio promedio mensual (Quetzales), pagados al mayorista de vegetales, en mercado La Terminal . Año 2019

Productos	Unidad de Medida	Promedio				oct-19			Diferencias			Variación		
		Últimos 5 años	Oct 2018	Sep 2019	Oct 2019	Mín	Máx	Más Frecuente	Oct-Sep 2019	Oct 2019 - 2018	octubres-Últimos 5	Oct/Sep 2019	Oct 2019/2018	Octubres / Últimos 5
Chile Jalapeño, grande, de primera	Costal (35 - 40 lb)	143.55	131.14	59.75	62.73	57.50	67.50	67.50	2.98	-68.41	-80.83	4.98%	-52.17%	-56.30%
Chile Jalapeño, mediano, de primera	Costal (35 - 40 lb)	118.22	114.20	49.38	52.84	47.50	57.50	57.50	3.47	-61.36	-65.38	7.02%	-53.73%	-55.30%
Chile Pimiento, grande, de primera	Caja (70 - 80 unidades)	88.19	101.11	70.63	89.09	72.50	110.00	102.50	18.47	-12.02	0.90	26.15%	-11.89%	1.03%
Chile Pimiento, mediano, de primera	Caja (100 - 150 unidades)	68.04	82.95	60.50	78.64	62.50	97.50	67.50	18.14	-4.32	10.59	29.98%	-5.21%	15.57%
Cilantro de primera	Red (100 manojos)	292.77	255.68	281.13	255.00	255.00	255.00	255.00	-26.13	-0.68	-37.77	-9.29%	-0.27%	-12.90%
Coliflor mediana, de primera	Bolsa (12 unidades)	40.60	36.14	33.25	35.80	35.00	37.50	35.00	2.55	-0.34	-4.81	7.66%	-0.94%	-11.84%
Ejote Chino	Costal (40 lb)	74.02	73.64	83.75	102.73	70.00	110.00	110.00	18.98	29.09	28.71	22.66%	39.51%	38.79%
Ejote criollo, de primera	Costal (40 lb)	83.43	83.64	96.00	113.18	80.00	122.50	120.00	17.18	29.55	29.75	17.90%	35.33%	35.65%
Ejote francés, de primera	Costal (40 lb)	83.98	73.64	92.00	110.00	80.00	120.00	120.00	18.00	36.36	26.02	19.57%	49.38%	30.99%
Güicoy sazón, mediano, de primera	Red 15 a 18 unidades	92.47	87.84	122.50	115.23	112.50	122.50	112.50	-7.27	27.39	22.76	-5.94%	31.18%	24.61%
Güisquil mediano, de primera	Ciento	93.13	85.00	58.00	87.84	82.50	105.00	87.50	29.84	2.84	-5.29	51.45%	3.34%	-5.68%
Hierba buena, de primera	Red (100 manojos)	258.48	230.68	248.63	222.50	222.50	222.50	222.50	-26.13	-8.18	-35.98	-10.51%	-3.55%	-13.92%
Lechuga repollada, mediana, de primera	Caja (24 - 26 unidades)	32.23	31.82	28.50	31.02	27.50	35.00	32.50	2.52	-0.80	-1.21	8.85%	-2.50%	-3.74%
Loroco de primera	Quintal	467.47	463.64	950.00	950.00	950.00	950.00	950.00	0.00	486.36	482.53	0.00%	104.90%	103.22%

SO = Sin Oferta. ND = No Disponible. El mas frecuente es la moda NTM = No Tiene Moda - = No Aplica , casillas en blanco = sin operación

Fuente; Sistema de Información de Mercados -SIM- MAGA/Planeamiento. Precio alto bajo Precios al alza estable a la baja



Continua..... Precio promedio mensual (Quetzales), pagados al mayorista de vegetales,
en mercado La Terminal . Año 2019

Productos	Unidad de Medida	Promedio				oct-19			Diferencias			Variación		
		Últimos 5 años	Oct 2018	Sep 2019	Oct 2019	Mín.	Máx.	Más Frecuente	Oct-Sep 2019	Oct 2019 - 2018	octubres-Últimos 5	Oct/Sep 2019	Oct 2019/2018	Octubres / Últimos 5
Papa larga, lavada, grande, de primera	Quintal	136.75	146.36	127.81	115.00	115.00	115.00	115.00	-12.81	-31.36	-21.75	-10.02%	-21.43%	-15.90%
Papa Loman, lavada, grande, de primera	Quintal	185.27	188.41	141.50	176.70	155.00	185.00	175.00	35.20	-11.70	-8.57	24.88%	-6.21%	-4.62%
Papa Loman, lavada, mediana, de primera	Quintal	145.14	156.14	108.75	144.09	115.00	155.00	145.00	35.34	-12.05	-1.05	32.50%	-7.71%	-0.73%
Papa Loman, lavada, pequeña, de primera	Quintal	97.74	102.84	79.75	103.52	82.50	110.00	105.00	23.77	0.68	5.78	29.81%	0.66%	5.92%
Papa redonda, lavada, grande, de primera	Quintal	135.00	143.18	136.00	120.00	120.00	120.00	120.00	-16.00	-23.18	-15.00	-11.76%	-16.19%	-11.11%
Papa redonda, sin lavar, grande, de primera	Quintal	116.71	123.18	116.00	100.00	100.00	100.00	100.00	-16.00	-23.18	-16.71	-13.79%	-18.82%	-14.32%
Pepino mediano, de primera	Costal (60 - 70 unidades)	64.64	57.50	72.00	64.09	57.50	77.50	62.50	-7.91	6.59	-0.55	-10.98%	11.46%	-0.85%
Rábano mediano, de primera	Caja (200 - 250 unidades)	32.38	30.91	29.00	31.14	27.50	32.50	32.50	2.14	0.23	-1.24	7.37%	0.74%	-3.84%
Remolacha, mediana, de primera	Red (4 - 5 docenas)	29.82	22.50	21.25	24.43	22.50	27.50	22.50	3.18	1.93	-5.39	14.97%	8.59%	-18.07%
Repollo blanco, mediano	Red (12 - 15 unidades)	28.64	22.50	26.35	24.89	22.50	27.50	22.50	-1.46	2.39	-3.76	-5.55%	10.61%	-13.12%
Tomate de cocina, grande, de primera	Caja (45 - 50 lb)	114.76	103.18	79.25	118.89	86.00	137.50	107.50	39.64	15.70	4.13	50.01%	15.22%	3.60%
Tomate de cocina, mediano, de primera	Caja (45 - 50 lb)	87.65	77.84	66.75	99.32	75.00	117.50	82.50	32.57	21.48	11.67	48.79%	27.59%	13.31%
Tomate Manzano, mediano, de primera	Caja (140 - 170 unidades)	104.15	80.00	107.50	131.36	105.00	170.00	110.00	23.86	51.36	27.22	22.20%	64.20%	26.13%
Yuca entera, mediana, de primera	Red (75 - 80 unidades)	106.79	120.00	101.00	100.00	100.00	100.00	100.00	-1.00	-20.00	-6.79	-0.99%	-16.67%	-6.35%
Zanahoria mediana, de primera	Bolsa (5 - 6 docenas)	34.63	29.20	41.75	42.50	42.50	42.50	42.50	0.75	13.30	7.87	1.80%	45.53%	22.72%
Zanahoria mediana, de primera, sin hojas	Bolsa (7 - 10 docenas)	53.66	57.27	57.13	55.34	55.00	57.50	55.00	-1.78	-1.93	1.68	-3.12%	-3.37%	3.13%

SO = Sin Oferta. ND = No Disponible. El mas frecuente es la moda NTM = No Tiene Moda - = No Aplica , casillas en blanco = sin operación

Fuente; Sistema de Información de Mercados -SIM- MAGA/Planeamiento. Precio alto bajo Precios al alza estable a la baja



Precio promedio mensual (Quetzales), pagados al detallista de vegetales, en mercado La Terminal . Año 2019

Productos	Unidad de Medida	Promedio				oct-19			Diferencias			Variación		
		Últimos 5 años	Oct 2018	Sep 2019	Oct 2019	Mín.	Máx.	Más Frecuente	Oct-Sep 2019	Oct 2019 - 2018	Octubres-Últimos 5	Oct/ Sep 2019	Oct 2019/2018	Octubres / Últimos 5
Ajo blanco, mediano, de primera	Trenza (3 cabezas)	3.39	3.50	2.75	2.76	2.75	3.00	2.75	0.01	-0.74	-0.63	0.41%	-21.10%	-18.46%
Apio mediano, de primera	Unidad	2.93	3.00	2.45	2.44	2.25	4.00	2.25	-0.01	-0.56	-0.49	-0.28%	-18.56%	-16.67%
Arveja china, revuelta, de primera	Libra	3.37	3.00	3.04	3.26	3.00	4.00	3.00	0.22	0.26	-0.11	7.37%	8.71%	-3.26%
Arveja dulce en grano	Libra	11.69	8.00	7.45	9.57	7.50	19.00	8.50	2.12	1.57	-2.12	28.43%	19.60%	-18.15%
Arveja dulce, con vaina, de primera	Libra	3.62	3.08	SO	SO	-	-	-						
Brócoli mediano, de primera	Unidad	3.36	2.50	2.91	3.57	3.50	4.00	3.50	0.66	1.07	0.20	22.51%	42.73%	6.08%
Cebolla con tallo, blanca, mediana, de primera	Manojo (10 unidades)	9.11	9.00	9.50	9.57	9.50	10.00	9.50	0.07	0.57	0.46	0.72%	6.31%	5.07%
Cebolla seca, amarilla, mediana, de primera	Libra	3.27	3.00	3.00	3.00	3.00	3.00	3.00	0.00	0.00	-0.27	0.00%	0.00%	-8.37%
Cebolla seca, amarilla, mediana, de primera, importada	Libra	3.52	3.00	2.50	2.93	2.50	3.50	3.00	0.43	-0.07	-0.59	17.27%	-2.27%	-16.68%
Cebolla seca, blanca, mediana, de primera	Libra	4.00	4.00	SO	SO	-	-	-						
Cebolla seca, blanca, mediana, de primera, importada	Libra	4.23	4.38	3.83	4.30	3.50	5.00	5.00	0.47	-0.09	0.07	12.30%	-2.03%	1.61%
Cebolla seca, blanca, mediana, de segunda	Libra	3.11	3.00	2.64	3.14	2.50	4.00	2.50	0.50	0.14	0.02	18.91%	4.55%	0.73%
Cebolla seca, blanca, mediana, de segunda, importada	Libra	3.53	SO	3.45	3.55	3.00	4.00	4.00	0.10		0.01	2.77%		0.31%
Cebolla seca, morada, mediana, de primera	Libra	3.60	3.62	4.79	SO	-	-	-						
Cebolla seca, morada, mediana, de primera, importada	Libra	4.30	4.23	5.00	5.00	5.00	5.00	5.00	0.00	0.77	0.70	0.00%	18.18%	16.33%

SO = Sin Oferta. ND = No Disponible. El mas frecuente es la moda NTM = No Tiene Moda - = No Aplica , casillas en blanco = sin operación

Fuente; Sistema de Información de Mercados -SIM- MAGA/Planeamiento. Precio alto bajo Precios al alza estable a la baja



Continua..... Precio promedio mensual (Quetzales), pagados al detallista de vegetales, en mercado La Terminal . Año 2019

Productos	Unidad de Medida	Promedio				oct-19			Diferencias			Variación		
		Últimos 5 años	Oct 2018	Sep 2019	Oct 2019	Mín	Máx	Más Frecuente	Oct-Sep 2019	Oct 2019 - 2018	Octubres-Últimos 5	Oct/Sep 2019	Oct 2019/2018	Octubres / Últimos 5
Chile Jalapeño, grande, de primera	Libra	4.67	4.00	3.50	3.05	3.00	4.00	3.00	-0.45	-0.95	-1.62	-12.99%	-23.86%	-34.74%
Chile Jalapeño, mediano, de primera	Libra	3.59	3.00	2.75	2.52	2.50	3.00	2.50	-0.23	-0.48	-1.07	-8.26%	-15.91%	-29.75%
Chile Pimiento, grande, de primera	Unidad	2.14	2.50	1.85	2.00	2.00	2.00	2.00	0.15	-0.50	-0.14	8.11%	-20.00%	-6.71%
Chile Pimiento, mediano, de primera	Unidad	1.55	2.00	1.33	1.50	1.50	1.50	1.50	0.18	-0.50	-0.05	13.21%	-25.00%	-2.94%
Chile Serrano, de primera	Libra	5.39	5.00	5.00	5.00	5.00	5.00	5.00	0.00	0.00	-0.39	0.00%	0.00%	-7.30%
Cilantro de primera	Manojo	4.76	4.54	4.94	3.76	3.75	4.00	3.75	-1.18	-0.78	-1.00	-23.82%	-17.12%	-20.92%
Coliflor mediana, de primera	Unidad	4.66	5.15	5.38	5.80	5.50	8.00	5.50	0.42	0.64	1.14	7.82%	12.45%	24.39%
Ejote Chino	Libra	2.62	2.54	3.18	3.55	3.00	4.50	3.50	0.37	1.01	0.93	11.67%	39.67%	35.56%
Ejote criollo, de primera	Libra	3.07	2.54	3.68	4.11	3.50	5.00	4.00	0.44	1.58	1.04	11.94%	62.05%	33.93%
Ejote francés, de primera	Libra	3.14	2.54	3.20	3.91	3.00	5.00	4.00	0.71	1.37	0.77	22.16%	53.99%	24.64%
Güicoy sazón, mediano, de primera	Unidad	10.00	9.85	12.18	11.00	10.00	15.00	10.00	-1.18	1.15	1.00	-9.65%	11.72%	10.00%
Güisquil mediano, de primera	Mano (5 unidades)	8.47	10.00	6.95	11.70	10.00	13.00	13.00	4.75	1.70	3.23	68.41%	17.05%	38.19%
Hierba buena, de primera	Manojo	3.72	3.77	2.99	2.78	2.75	3.50	2.75	-0.20	-0.99	-0.93	-6.81%	-26.14%	-25.12%
Lechuga repollada, mediana, de primera	Unidad	2.88	3.00	3.41	3.72	3.25	4.00	3.75	0.30	0.72	0.84	8.89%	23.86%	29.08%
Loroco de primera	Libra	8.47	7.38	14.00	14.59	12.00	15.00	15.00	0.59	7.21	6.12	4.22%	97.59%	72.27%

SO = Sin Oferta. ND = No Disponible. El mas frecuente es la moda NTM = No Tiene Moda - = No Aplica , casillas en blanco = sin operación

Fuente; Sistema de Información de Mercados -SIM- MAGA/Planeamiento. Precio alto bajo Precios al alza estable a la baja



Continua..... Precio promedio mensual (Quetzales), pagados al detallista de vegetales,
en mercado La Terminal . Año 2019

Productos	Unidad de Medida	Promedio				oct-19			Diferencias			Variación		
		Últimos 5 años	Oct 2018	Sep 2019	Oct 2019	Mín.	Máx.	Más Frecuente	Oct-Sep 2019	Oct 2019 - 2018	Octubres-Últimos 5	Oct/Sep 2019	Oct 2019/2018	Octubres / Últimos 5
Papa larga, lavada, grande, de primera	Libra	2.73	2.50	2.50	2.52	2.50	3.00	2.50	0.02	0.02	-0.20	0.91%	0.91%	-7.50%
Papa Loman, lavada, grande, de primera	Libra	3.02	3.00	2.50	2.57	2.50	3.00	2.50	0.07	-0.43	-0.45	2.73%	-14.39%	-14.82%
Papa Loman, lavada, mediana, de primera	Libra	2.52	2.50	2.00	2.07	2.00	2.50	2.00	0.07	-0.43	-0.45	3.41%	-17.27%	-17.77%
Papa Loman, lavada, pequeña, de primera	Libra	2.00	2.00	1.50	1.55	1.50	2.00	1.50	0.05	-0.45	-0.45	3.03%	-22.73%	-22.73%
Papa redonda, lavada, grande, de primera	Libra	2.89	3.00	2.40	2.02	2.00	2.50	2.00	-0.38	-0.98	-0.87	-15.72%	-32.58%	-30.10%
Papa redonda, sin lavar, grande, de primera	Libra	2.30	2.50	1.90	1.52	1.50	2.00	1.50	-0.38	-0.98	-0.77	-19.86%	-39.09%	-33.66%
Pepino mediano, de primera	Unidad	2.08	1.50	1.68	1.98	1.75	2.00	2.00	0.30	0.48	-0.11	18.05%	31.82%	-5.09%
Rábano mediano, de primera	Manojo (10 unidades)	2.36	2.50	2.25	2.27	2.25	2.50	2.25	0.02	-0.23	-0.09	1.01%	-9.09%	-3.85%
Remolacha, mediana, de primera	Docena	8.24	9.54	6.50	7.20	6.50	12.00	6.50	0.70	-2.33	-1.04	10.84%	-24.47%	-12.59%
Tomate de cocina, grande, de primera	Libra	3.41	3.58	3.00	3.18	3.00	3.50	3.00	0.18	-0.40	-0.23	6.06%	-11.05%	-6.67%
Tomate de cocina, mediano, de primera	Libra	2.81	3.08	2.35	2.64	2.00	3.50	3.00	0.29	-0.44	-0.17	12.19%	-14.32%	-6.20%
Tomate Manzano, mediano, de primera	Unidad	2.24	2.50	2.00	2.52	2.00	3.50	2.00	0.52	0.02	0.29	26.14%	0.91%	12.83%
Yuca entera, mediana, de primera.	Unidad	4.20	5.00	3.75	3.81	3.75	5.00	3.75	0.06	-1.19	-0.39	1.52%	-23.86%	-9.30%
Zanahoria mediana, de primera	Docena	9.30	10.00	15.18	12.82	12.50	15.00	12.50	-2.36	2.82	3.52	-15.53%	28.18%	37.79%
Zanahoria mediana, de primera, sin hojas	Docena	7.92	8.00	12.00	10.39	10.00	12.50	10.00	-1.61	2.39	2.46	-13.45%	29.83%	31.09%
Repollo blanco, mediano, de primera	Unidad	4.65	4.92	5.63	5.68	5.50	7.00	5.50	0.06	0.76	1.03	1.01%	15.41%	22.15%

SO = Sin Oferta. ND = No Disponible. El mas frecuente es la moda NTM = No Tiene Moda - = No Aplica , casillas en blanco = sin operación

Fuente; Sistema de Información de Mercados -SIM- MAGA/Planeamiento. Precio alto bajo Precios al alza estable a la baja





MINISTERIO DE AGRICULTURA,
GANADERÍA Y ALIMENTACIÓN



CAPÍTULO 3

Frutas

Continua..... Precio promedio mensual (Quetzales), pagados al mayorista de frutas, en mercado CENMA . Año 2019

Productos	Unidad de Medida	Promedio				oct-19			Diferencias			Variación		
		Últimos 5 años	Oct 2018	Sep 2019	Oct 2019	Mín	Máx	Más Frecuente	Oct-Sep 2019	Oct 2019 - 2018	octubres-Últimos 5	Oct/Sep 2019	Oct 2019/2018	Octubres / Últimos 5
Aguacate Booth, grande, de primera	Ciento	250.00	250.00	SO	SO	-	-	-						
Aguacate criollo, grande, de primera	Ciento	248.11	291.25	400.00	384.29	350.00	430.00	350.00	-15.71	93.04	136.18	-3.93%	31.94%	54.89%
Aguacate Hass, mediano	Ciento	195.83	217.14	230.00	208.57	180.00	230.00	230.00	-21.43	-8.57	12.74	-9.32%	-3.95%	6.50%
Aguacate Hass, mediano, de primera	Caja (35 - 40 unidades)	SO	SO	SO	SO	-	-	-						
Aguacate Hass, mediano, de primera, importado	Caja (35 - 40 unidades)	118.38	108.75	135.00	121.43	105.00	135.00	135.00	-13.57	12.68	3.05	-10.05%	11.66%	2.58%
Banano criollo, mediano, de primera	Quintal	100.00	100.00	100.00	100.00	100.00	100.00	100.00	0.00	0.00	0.00	0.00%	0.00%	0.00%
Banano de exportación, mediano, de primera	Caja (100 - 105 unidades)	43.92	45.00	47.50	45.00	45.00	45.00	45.00	-2.50	0.00	1.08	-5.26%	0.00%	2.46%
Coco verde, mediano, de primera	Ciento	SO	SO	SO	SO	-	-	-						
Durazno blanco, mediano, de primera	Ciento	SO	SO	SO	SO	-	-	-						
Fresa mediana, de primera	Caja (35 - 40 lb)	128.75	128.75	103.75	160.00	155.00	175.00	160.00	56.25	31.25	31.25	54.22%	24.27%	24.27%
Jocote de Corona, grande, de primera	Ciento	43.64	45.00	SO	46.67	40.00	50.00	50.00		1.67	3.03		3.70%	6.94%
Jocote de Corona, mediano, de primera	Ciento	35.00	36.25	SO	31.67	25.00	40.00	40.00		-4.58	-3.33		-12.64%	-9.52%
Limón criollo, mediano, de primera	Millar	222.70	255.00	200.00	228.57	200.00	250.00	250.00	28.57	-26.43	5.87	14.29%	-10.36%	2.64%
Limón Persa, mediano, de primera	Millar	283.78	300.00	300.00	350.00	350.00	350.00	350.00	50.00	50.00	66.22	16.67%	16.67%	23.33%

SO = Sin Oferta. ND = No Disponible. El mas frecuente es la moda NTM = No Tiene Moda - = No Aplica , casillas en blanco = sin operación

Fuente; Sistema de Información de Mercados -SIM- MAGA/Planeamiento. Precio alto bajo Precios al alza estable a la baja



Precio promedio mensual (Quetzales), pagados al mayorista de frutas, en mercado CENMA . Año 2019

Productos	Unidad de Medida	Promedio				oct-19			Diferencias			Variación		
		Últimos 5 años	Oct 2018	Sep 2019	Oct 2019	Mín	Máx	Más Frecuente	Oct-Sep 2019	Oct 2019 - 2018	octubres-Últimos 5	Oct/Sep 2019	Oct 2019/2018	Octubres / Últimos 5
Mandarina mexicana, mediana, de primera	Caja (250 unidades)	118.97	120.00	SO	123.33	120.00	130.00	120.00		3.33	4.37		2.78%	3.67%
Melón Cantaloupe, mediano, de primera	Ciento	594.59	600.00	600.00	600.00	600.00	600.00	600.00	0.00	0.00	5.41	0.00%	0.00%	0.91%
Mora mediana, de primera	Caja (34 - 38 lb)	SO	SO	SO	SO	-	-	-						
Naranja Piña (Azucarona), mediana, de primera	Ciento	40.54	40.00	50.00	44.29	40.00	50.00	40.00	-5.71	4.29	3.75	-11.43%	10.71%	9.24%
Naranja Valencia, mediana, de primera	Ciento	77.73	150.00	97.50	87.14	70.00	100.00	100.00	-10.36	-62.86	9.42	-10.62%	-41.90%	12.11%
Papaya criolla, mediana, de primera	Ciento	SO	SO	SO	SO	-	-	-						
Papaya Tainung, mediana, de primera	Caja (12 - 13 unidades)	87.16	78.75	71.88	90.00	90.00	90.00	90.00	18.13	11.25	2.84	25.22%	14.29%	3.26%
Piña mediana, de primera	Ciento	489.19	525.00	475.00	500.00	500.00	500.00	500.00	25.00	-25.00	10.81	5.26%	-4.76%	2.21%
Pitahaya mediana, de primera	Ciento	SO	SO	SO	SO	-	-	-						
Plátano grande, de primera	Ciento	117.84	121.88	122.50	130.00	130.00	130.00	130.00	7.50	8.13	12.16	6.12%	6.67%	10.32%
Plátano mediano, de primera	Ciento	87.84	91.25	92.50	100.00	100.00	100.00	100.00	7.50	8.75	12.16	8.11%	9.59%	13.85%
Rambután mediano, de primera	Ciento	25.81	20.00	20.00	20.00	20.00	20.00	20.00	0.00	0.00	-5.81	0.00%	0.00%	-22.51%
Sandía redonda, mediana, de primera	Ciento	1,024.32	1,300.00	1,175.00	1,214.29	1,200.00	1,300.00	1,200.00	39.29	-85.71	189.96	3.34%	-6.59%	18.55%
Uva roja, importada, de primera	Caja (22 lb)	246.89	277.50	262.50	240.00	240.00	240.00	240.00	-22.50	-37.50	-6.89	-8.57%	-13.51%	-2.79%
Zapote mediano, de primera	Ciento	SO	SO	SO	SO	-	-	-						

SO = Sin Oferta. ND = No Disponible. El mas frecuente es la moda NTM = No Tiene Moda - = No Aplica , casillas en blanco = sin operación

Fuente; Sistema de Información de Mercados -SIM- MAGA/Planeamiento. Precio alto bajo Precios al alza estable a la baja



Precio promedio mensual (Quetzales), pagados al mayorista de frutas, en mercado La Terminal . Año 2019

Productos	Unidad de Medida	Promedio				oct-19			Diferencias			Variación		
		Últimos 5 años	Oct 2018	Sep 2019	Oct 2019	Mín	Máx	Más Frecuente	Oct-Sep 2019	Oct 2019 - 2018	Octubres-Últimos 5	Oct/Sep 2019	Oct 2019/2018	Octubres / Últimos 5
Aguacate Booth, grande, de primera	Ciento	248.33	245.00	250.00	273.33	250.00	280.00	280.00	23.33	28.33	25.00	9.33%	11.56%	10.07%
Aguacate criollo, grande, de primera	Ciento	260.08	264.55	405.00	360.91	275.00	420.00	420.00	-44.09	96.36	100.83	-10.89%	36.43%	38.77%
Aguacate Hass, mediano	Ciento	188.71	204.89	212.50	191.14	150.00	200.00	200.00	-21.36	-13.75	2.43	-10.05%	-6.71%	1.29%
Aguacate Hass, mediano, de primera	Caja (35 - 40 unidades)	71.74	SO	SO	SO	-	-	-						
Aguacate Hass, mediano, de primera, importado	Caja (35 - 40 unidades)	109.64	105.45	120.50	119.55	110.00	120.00	120.00	-0.95	14.09	9.91	-0.79%	13.36%	9.04%
Banano criollo, mediano, de primera	Quintal	100.00	100.00	100.00	100.00	100.00	100.00	100.00	0.00	0.00	0.00	0.00%	0.00%	0.00%
Banano de exportación, mediano, de primera	Caja (100 - 105 unidades)	44.70	45.00	48.10	45.00	45.00	45.00	45.00	-3.10	0.00	0.30	-6.44%	0.00%	0.67%
Coco verde, mediano, de primera	Ciento	225.90	250.00	290.00	290.45	280.00	300.00	290.00	0.45	40.45	64.55	0.16%	16.18%	28.57%
Durazno blanco, mediano, de primera	Ciento	SO	SO	SO	SO	-	-	-						
Fresa mediana, de primera	Caja (35 - 40 lb)	126.25	127.95	98.42	166.50	160.00	175.00	160.00	68.08	38.55	40.25	69.17%	30.12%	31.88%
Jocote de Corona, grande, de primera	Ciento	46.87	46.70	58.50	41.82	35.00	50.00	40.00	-16.68	-4.89	-5.06	-28.52%	-10.46%	-10.79%
Jocote de Corona, mediano, de primera	Ciento	31.67	30.45	38.75	27.39	25.00	32.50	25.00	-11.36	-3.07	-4.29	-29.33%	-10.07%	-13.54%
Limón criollo, mediano, de primera	Millar	180.06	214.77	200.00	223.18	200.00	250.00	200.00	23.18	8.41	43.12	11.59%	3.92%	23.95%
Limón Persa, mediano, de primera	Millar	259.93	292.73	304.00	345.45	300.00	400.00	300.00	41.45	52.73	85.53	13.64%	18.01%	32.90%
Mandarina criolla, mediana, de primera	Ciento	34.68	36.14	SO	32.50	30.00	35.00	35.00		-3.64	-2.18		-10.06%	-6.27%
Mandarina mexicana, mediana, de primera	Caja (250 unidades)	111.39	115.91	132.73	113.18	110.00	120.00	110.00	-19.55	-2.73	1.80	-14.73%	-2.35%	1.61%
Mango pashte, mediano, de primera	Ciento	SO	SO	SO	SO	-	-	-						
Mango Tommy Atkins, mediano, de primera	Ciento	SO	SO	SO	SO	-	-	-						

SO = Sin Oferta. ND = No Disponible. El mas frecuente es la moda NTM = No Tiene Moda - = No Aplica , casillas en blanco = sin operación

Fuente; Sistema de Información de Mercados -SIM- MAGA/Planeamiento. Precio alto bajo Precios al alza estable a la baja



Continua..... Precio promedio mensual (Quetzales), pagados al mayorista de frutas,
en mercado La Terminal . Año 2019

Productos	Unidad de Medida	Promedio				oct-19			Diferencias			Variación		
		Últimos 5 años	Oct 2018	Sep 2019	Oct 2019	Mín	Máx	Más Frecuente	Oct-Sep 2019	Oct 2019 - 2018	Octubres-Últimos 5	Oct/Sep 2019	Oct 2019/2018	Octubres / Últimos 5
Manzana del Prado, mediana, de primera	Quintal	150.88	150.00	150.00	150.00	150.00	150.00	150.00	0.00	0.00	-0.88	0.00%	0.00%	-0.58%
Manzana Estrella, mediana, de primera	Quintal	219.23	280.00	SO	300.00	300.00	300.00	-		20.00	80.77		7.14%	36.84%
Manzana Juárez, mediana, de primera	Quintal	259.96	265.00	285.00	352.27	285.00	400.00	350.00	67.27	87.27	92.31	23.60%	32.93%	35.51%
Melocotón mediano, de primera	Ciento	103.00	SO	100.00	SO	-	-	-						
Melón Cantaloupe, mediano, de primera	Ciento	507.84	500.00	520.00	500.00	500.00	500.00	500.00	-20.00	0.00	-7.84	-3.85%	0.00%	-1.54%
Mora mediana, de primera	Caja (34 - 38 lb)	73.55	81.93	98.25	94.55	80.00	100.00	100.00	-3.70	12.61	20.99	-3.77%	15.40%	28.54%
Naranja Piña (Azucarona), mediana, de primera	Ciento	29.57	31.70	50.00	36.48	30.00	50.00	35.00	-13.52	4.77	6.90	-27.05%	15.05%	23.35%
Naranja Valencia, mediana, de primera	Ciento	72.79	100.00	83.75	66.48	60.00	85.00	60.00	-17.27	-33.52	-6.31	-20.62%	-33.52%	-8.67%
Papaya criolla, mediana, de primera	Ciento	638.19	765.91	590.00	736.36	700.00	800.00	700.00	146.36	-29.55	98.17	24.81%	-3.86%	15.38%
Papaya Tainung, mediana, de primera	Caja (12 - 13 unidades)	79.12	71.36	71.00	90.80	90.00	92.50	90.00	19.80	19.43	11.67	27.88%	27.23%	14.76%
Piña mediana, de primera	Ciento	409.78	427.27	445.00	497.73	450.00	500.00	500.00	52.73	70.45	87.94	11.85%	16.49%	21.46%
Pitahaya mediana, de primera	Ciento	SO	SO	SO	SO	-	-	-						
Plátano grande, de primera	Ciento	126.96	128.75	130.50	133.64	120.00	140.00	140.00	3.14	4.89	6.68	2.40%	3.80%	5.26%
Plátano mediano, de primera	Ciento	89.47	90.00	90.00	95.45	90.00	100.00	100.00	5.45	5.45	5.98	6.06%	6.06%	6.69%
Rambután mediano, de primera	Ciento	22.40	15.00	16.25	15.00	15.00	15.00	15.00	-1.25	0.00	-7.40	-7.69%	0.00%	-33.03%
Sandía redonda, mediana, de primera	Ciento	945.11	1,195.45	1,150.00	1,077.27	1,000.00	1,300.00	1,000.00	-72.73	-118.18	132.16	-6.32%	-9.89%	13.98%
Uva roja, importada, de primera	Caja (22 lb)	241.30	273.18	239.00	240.00	240.00	240.00	240.00	1.00	-33.18	-1.30	0.42%	-12.15%	-0.54%
Zapote mediano, de primera	Ciento	197.40	215.00	239.00	240.00	240.00	240.00	200.00	1.00	25.00	42.60	0.42%	11.63%	21.58%

SO = Sin Oferta. ND = No Disponible. El mas frecuente es la moda NTM = No Tiene Moda - = No Aplica , casillas en blanco = sin operación

Fuente; Sistema de Información de Mercados -SIM- MAGA/Planeamiento. Precio alto bajo Precios al alza estable a la baja



Precio promedio mensual (Quetzales), pagados al detallista de frutas, en mercado La Terminal . Año 2019

Productos	Unidad de Medida	Promedio				oct-19			Diferencias			Variación		
		Últimos 5 años	Oct 2018	Sep 2019	Oct 2019	Mín.	Máx.	Más Frecuente	Oct-Sep 2019	Oct 2019 - 2018	Octubres-Últimos 5	Oct/Sep 2019	Oct 2019/2018	Octubres / Últimos 5
Aguacate Booth, grande, de primera	Unidad	3.50	3.50	3.63	4.00	4.00	4.00	4.00	0.38	0.50	0.50	10.34%	14.29%	14.29%
Aguacate criollo, grande, de primera	Unidad	3.78	3.94	5.00	5.00	5.00	5.00	5.00	0.00	1.06	1.22	0.00%	26.83%	32.25%
Aguacate Hass, mediano, de primera	Unidad	2.66	2.83	3.00	2.84	2.50	3.00	3.00	-0.16	0.01	0.18	-5.30%	0.49%	6.89%
Aguacate Hass, mediano, de primera, importado	Unidad	4.26	4.69	5.00	4.77	4.00	5.00	5.00	-0.23	0.08	0.51	-4.55%	1.71%	12.00%
Banano criollo, mediano, de primera	Docena	5.34	5.77	5.00	5.00	5.00	5.00	5.00	0.00	-0.77	-0.34	0.00%	-13.33%	-6.34%
Banano de exportación, mediano, de primera	Docena	9.12	10.00	8.00	8.00	8.00	8.00	8.00	0.00	-2.00	-1.12	0.00%	-20.00%	-12.26%
Coco verde, mediano, de primera	Unidad	4.60	5.00	5.00	5.00	5.00	5.00	5.00	0.00	0.00	0.40	0.00%	0.00%	8.70%
Durazno blanco, mediano, de primera	Docena	SO	SO	SO	SO	-	-	-						
Fresa mediana, de primera	Libra	4.22	4.58	3.50	6.00	5.00	6.50	6.00	2.50	1.42	1.78	71.43%	31.09%	42.34%
Jocote de Corona, grande, de primera	Mano (5 unidades)	3.76	4.12	4.50	4.14	3.00	5.00	4.00	-0.36	0.02	0.37	-8.08%	0.51%	9.96%
Jocote de Corona, mediano, de primera	Mano (5 unidades)	2.73	3.27	3.50	2.64	2.50	3.00	2.50	-0.86	-0.63	-0.09	-24.68%	-19.36%	-3.46%
Limón criollo, mediano, de primera	Mano (5 unidades)	1.45	1.54	2.00	2.00	2.00	2.00	2.00	0.00	0.46	0.55	0.00%	30.00%	37.57%
Limón Persa, mediano, de primera	Mano (5 unidades)	2.02	2.27	2.50	2.66	2.50	3.00	2.50	0.16	0.39	0.64	6.36%	17.18%	31.94%
Mandarina criolla, mediana, de primera	Mano (5 unidades)	3.09	3.00	SO	3.00	3.00	3.00	3.00		0.00	-0.09		0.00%	-2.80%
Mandarina mexicana, mediana, de primera	Mano (5 unidades)	3.84	4.19	4.00	3.77	3.00	4.00	4.00	-0.23	-0.42	-0.07	-5.68%	-10.01%	-1.75%
Mango pashte, mediano, de primera	Unidad	SO	SO	SO	SO	-	-	-						
Mango Tommy Atkins, mediano, de primera	Unidad	SO	SO	SO	SO	-	-	-						
Manzana del Prado, mediana, de primera	Libra	2.53	3.00	3.50	3.50	3.50	3.50	3.50	0.00	0.50	0.98	0.00%	16.67%	38.61%

SO = Sin Oferta. ND = No Disponible. El mas frecuente es la moda NTM = No Tiene Moda - = No Aplica , casillas en blanco = sin operación

Fuente; Sistema de Información de Mercados -SIM- MAGA/Planeamiento. Precio alto ■ bajo ■ Precios al alza ■ estable ■ a la baja ■



Continua.... Precio promedio mensual (Quetzales), pagados al detallista de frutas, en mercado La Terminal . Año 2019

Productos	Unidad de Medida	Promedio				oct-19			Diferencias			Variación		
		Últimos 5 años	Oct 2018	Sep 2019	Oct 2019	Mín	Máx	Más Frecuente	Oct-Sep 2019	Oct 2019 - 2018	Octubres-Últimos 5	Oct/Sep 2019	Oct 2019/2018	Octubres / Últimos 5
Manzana Estrella, mediana, de primera	Libra	3.09	4.00	SO	5.00	5.00	5.00	-		1.00	1.91		25.00%	61.62%
Manzana Jonathan, mediana, de primera	Libra	2.21	SO	SO	SO	-	-	-						
Manzana Juárez, mediana, de primera	Libra	4.22	4.00	5.00	5.00	5.00	5.00	5.00	0.00	1.00	0.78	0.00%	25.00%	18.45%
Melocotón mediano, de primera	Docena	20.00	SO	19.00	SO	-	-	-						
Melón Cantaloupe, mediano, de primera	Unidad	6.71	7.00	6.81	6.11	6.00	7.25	6.00	-0.70	-0.89	-0.60	-10.32%	-12.72%	-8.92%
Mora mediana, de primera	Libra	2.80	3.71	5.00	4.14	4.00	5.00	4.00	-0.86	0.42	1.34	-17.27%	11.45%	47.93%
Naranja Piña (Azucarona), mediana, de primera	Mano (5 unidades)	2.44	2.50	3.75	3.52	3.50	3.75	3.50	-0.23	1.02	1.08	-6.06%	40.91%	44.47%
Naranja Valencia, mediana, de primera	Mano (5 unidades)	4.83	7.62	5.00	5.00	5.00	5.00	5.00	0.00	-2.62	0.17	0.00%	-34.34%	3.45%
Papaya criolla, mediana, de primera	Unidad	9.29	10.62	10.00	10.45	10.00	12.00	10.00	0.45	-0.16	1.16	4.55%	-1.52%	12.51%
Papaya Tainung, mediana, de primera	Unidad	8.82	7.92	8.00	9.82	8.00	10.00	10.00	1.82	1.90	1.00	22.73%	23.92%	11.38%
Piña mediana, de primera	Unidad	5.80	6.00	5.83	6.00	6.00	6.00	6.00	0.18	0.00	0.20	3.00%	0.00%	3.45%
Pitahaya mediana, de primera	Unidad	SO	SO	SO	SO	-	-	-						
Plátano grande, de primera	Docena	18.00	18.00	18.00	18.27	18.00	20.00	18.00	0.27	0.27	0.27	1.52%	1.52%	1.52%
Plátano mediano, de primera	Docena	14.40	15.00	15.00	15.00	15.00	15.00	15.00	0.00	0.00	0.60	0.00%	0.00%	4.17%
Rambután mediano, de primera	Mano (5 unidades)	1.75	1.12	1.50	1.50	1.50	1.50	1.50	0.00	0.38	-0.25	0.00%	34.48%	-14.47%
Sandía redonda, mediana, de primera	Unidad	11.91	15.00	12.50	14.89	12.50	15.00	15.00	2.39	-0.11	2.98	19.09%	-0.76%	25.01%
Uva roja, importada, de primera	Libra	15.00	15.00	12.00	14.86	12.00	15.00	15.00	2.86	-0.14	-0.14	23.86%	-0.91%	-0.91%
Zapote mediano, de primera	Unidad	3.58	3.50	4.00	4.00	4.00	4.00	4.00	0.00	0.50	0.42	0.00%	14.29%	11.75%

SO = Sin Oferta. ND = No Disponible. El mas frecuente es la moda NTM = No Tiene Moda - = No Aplica , casillas en blanco = sin operación

Fuente; Sistema de Información de Mercados -SIM- MAGA/Planeamiento. Precio alto bajo Precios al alza estable a la baja





MINISTERIO DE AGRICULTURA,
GANADERÍA Y ALIMENTACIÓN



CAPÍTULO 4

Pecuarios

Precio promedio mensual (Quetzales), pagados al mayorista de productos pecuarios, en mercado La Terminal . Año 2019

Productos	Unidad de Medida	Promedio				oct-19			Diferencias			Variación		
		Últimos 5 años	Oct 2018	Sep 2019	Oct 2019	Mín	Máx	Más Frecuente	Oct-Sep 2019	Oct 2019 - 2018	octubres-Últimos 5	Oct/Sep 2019	Oct 2019/2018	Octubres / Últimos 5
Bovino en canal, de primera	Libra	15.47	15.00	14.13	14.07	14.00	14.50	14.00	-0.06	-0.93	-1.40	-0.40%	-6.21%	-9.06%
Crema pura	Litro	29.65	31.64	30.00	30.00	30.00	30.00	30.00	0.00	-1.64	0.35	0.00%	-5.17%	1.19%
Huevo blanco, extra	Caja (360 unidades)	323.04	300.23	310.13	320.45	317.50	340.00	317.50	10.33	20.23	-2.59	3.33%	6.74%	-0.80%
Huevo blanco, grande	Caja (360 unidades)	300.61	270.23	298.75	307.95	305.00	330.00	305.00	9.20	37.73	7.35	3.08%	13.96%	2.44%
Huevo blanco, mediano	Caja (360 unidades)	275.81	252.27	282.00	289.66	280.00	310.00	290.00	7.66	37.39	13.85	2.72%	14.82%	5.02%
Huevo blanco, pequeño	Caja (360 unidades)	235.27	206.82	220.00	227.95	220.00	250.00	230.00	7.95	21.14	-7.32	3.62%	10.22%	-3.11%
Huevo rosado, grande	Caja (360 unidades)	302.88	278.18	300.00	308.18	300.00	320.00	310.00	8.18	30.00	5.30	2.73%	10.78%	1.75%
Pechuga de pollo, de primera	Libra	14.34	15.00	12.00	12.00	12.00	12.00	12.00	0.00	-3.00	-2.34	0.00%	-20.00%	-16.34%
Pollo entero, sin menudos, de primera	Libra	11.09	10.27	11.00	11.00	11.00	11.00	11.00	0.00	0.73	-0.09	0.00%	7.08%	-0.85%
Pollo importado (piezas)	Caja (40 lb)	210.81	172.95	210.50	211.93	210.00	212.50	212.50	1.43	38.98	1.12	0.68%	22.54%	0.53%
Porcino en canal	Libra	13.25	12.50	12.50	12.50	12.50	12.50	12.50	0.00	0.00	-0.75	0.00%	0.00%	-5.66%
Queso fresco	Libra	19.32	13.00	12.53	12.50	12.50	12.50	12.50	-0.03	-0.50	-6.82	-0.20%	-3.85%	-35.31%

SO = Sin Oferta. ND = No Disponible. El mas frecuente es la moda NTM = No Tiene Moda - = No Aplica , casillas en blanco = sin operación

Fuente; Sistema de Información de Mercados -SIM- MAGA/Planeamiento. Precio alto bajo Precios al alza estable a la baja



Precio promedio mensual (Quetzales), pagados al detallista de productos pecuarios, en mercado La Terminal . Año 2019

Productos	Unidad de Medida	Promedio				oct-19			Diferencias			Variación		
		Últimos 5 años	Oct 2018	Sep 2019	Oct 2019	Mín.	Máx.	Más Frecuente	Oct-Sep 2019	Oct 2019 - 2018	Octubres-Últimos 5	Oct/Sep 2019	Oct 2019/2018	Octubres / Últimos 5
Badilla de primera (bovino)	Libra	27.59	ND	29.00	29.00	29.00	29.00	29.00	0.00		1.41	0.00%		5.12%
Bolovique de primera (bovino)	Libra	27.59	ND	30.00	30.00	30.00	30.00	30.00	0.00		2.41	0.00%		8.74%
Bolsa de menudos, de primera	Libra	ND	ND	6.00	6.00	6.00	6.00	6.00	0.00			0.00%		
Cabeza entera, mediana (porcino)	Unidad	100.00	ND	100.00	100.00	100.00	100.00	100.00	0.00		0.00	0.00%		0.00%
Chuleta (porcino)	Libra	20.00	ND	19.50	19.50	19.50	19.50	19.50	0.00		-0.50	0.00%		-2.50%
Colocho de viuda, de primera (bovino)	Libra	27.06	ND	28.50	28.80	28.50	29.00	28.50	0.30		1.74	1.05%		6.43%
Costilla (porcino)	Libra	20.00	ND	19.00	19.00	19.00	19.00	19.00	0.00		-1.00	0.00%		-5.00%
Costilla de primera (bovino)	Libra	21.59	ND	20.00	20.00	20.00	20.00	20.00	0.00		-1.59	0.00%		-7.36%
Crema pura	Litro	ND	ND	32.00	32.00	32.00	32.00	32.00	0.00			0.00%		
Cuadril y Pierna de pollo, de primera	Libra	ND	ND	12.00	12.00	12.00	12.00	12.00	0.00			0.00%		
Espinazo (porcino)	Libra	18.00	ND	18.00	18.00	18.00	18.00	18.00	0.00		0.00	0.00%		0.00%
Gallina sin menudos, de primera	Libra	ND	ND	14.00	14.00	14.00	14.00	14.00	0.00			0.00%		
Hueso con carne, de primera (bovino)	Libra	13.06	ND	15.00	15.00	15.00	15.00	15.00	0.00		1.94	0.00%		14.86%

SO = Sin Oferta. ND = No Disponible. El mas frecuente es la moda NTM = No Tiene Moda - = No Aplica , casillas en blanco = sin operación

Fuente; Sistema de Información de Mercados -SIM- MAGA/Planeamiento. Precio alto bajo Precios al alza estable a la baja



Precio promedio mensual (Quetzales), pagados al detallista de productos pecuarios, en mercado La Terminal . Año 2019

Productos	Unidad de Medida	Promedio			oct-19			Diferencias			Variación			
		Últimos 5 años	Oct 2018	Sep 2019	Oct 2019	Mín.	Máx.	Más Frecuente	Oct-Sep 2019	Oct 2019 - 2018	Octubres-Últimos 5	Oct/Sep 2019	Oct 2019/2018	Octubres / Últimos 5
Hueso sin carne, de primera (bovino)	Libra	7.06	ND	8.00	8.00	8.00	8.00	8.00	0.00		0.94	0.00%		13.33%
Huevo blanco, extra	Docena	ND	ND	15.00	15.00	15.00	15.00	15.00	0.00			0.00%		
Huevo blanco, grande	Docena	ND	ND	12.00	12.00	12.00	12.00	12.00	0.00			0.00%		
Huevo blanco, mediano	Docena	ND	ND	10.00	10.00	10.00	10.00	10.00	0.00			0.00%		
Huevo rosado, grande	Docena	ND	ND	12.00	12.00	12.00	12.00	12.00	0.00			0.00%		
Leche fluida, pasteurizada	Litro	ND	ND	8.00	8.00	8.00	8.00	8.00	0.00			0.00%		
Lomito de primera (bovino)	Libra	38.12	ND	35.00	35.00	35.00	35.00	35.00	0.00		-3.12	0.00%		-8.18%
Lomo de cinta (porcino)	Libra	24.00	ND	30.00	30.00	30.00	30.00	30.00	0.00		6.00	0.00%		25.00%
Lomo de pierna (porcino)	Libra	18.00	ND	20.00	20.00	20.00	20.00	20.00	0.00		2.00	0.00%		11.11%
Lomo de primera (bovino)	Libra	27.06	ND	28.00	28.60	28.00	28.75	28.00	0.60		1.54	2.14%		5.70%
Manita de primera (bovina)	Libra	28.06	ND	29.00	29.00	29.00	29.00	29.00	0.00		0.94	0.00%		3.35%
Manteca (porcino)	Libra	10.00	ND	8.00	7.70	7.50	8.00	8.00	-0.30		-2.30	-3.75%		-23.00%
Molida corriente (bovino)	Libra	17.06	ND	17.50	17.50	17.50	17.50	17.50	0.00		0.44	0.00%		2.59%

SO = Sin Oferta. ND = No Disponible. El mas frecuente es la moda NTM = No Tiene Moda - = No Aplica , casillas en blanco = sin operación

Fuente; Sistema de Información de Mercados -SIM- MAGA/Planeamiento. Precio alto ■ bajo ■ Precios al alza ■ estable ■ a la baja ■



Precio promedio mensual (Quetzales), pagados al detallista de productos pecuarios, en mercado La Terminal . Año 2019

Productos	Unidad de Medida	Promedio			oct-19			Diferencias			Variación			
		Últimos 5 años	Oct 2018	Sep 2019	Oct 2019	Mín.	Máx.	Más Frecuente	Oct-Sep 2019	Oct 2019 - 2018	Octubres-Últimos 5	Oct/Sept 2019	Oct 2019/2018	Octubres / Últimos 5
Molida especial (bovino)	Libra	25.12	ND	28.50	28.50	28.50	28.50	28.50	0.00		3.38	0.00%		13.47%
Muslos de pollo, de primera	Libra	ND	ND	12.00	12.00	12.00	12.00	12.00	0.00			0.00%		
Patatas (porcino)	Unidad	8.00	ND	7.75	7.75	7.75	7.75	7.75	0.00		-0.25	0.00%		-3.13%
Patatas de primera (bovino)	Unidad	37.65	ND	42.50	42.50	42.50	42.50	42.50	0.00		4.85	0.00%		12.89%
Pechuga de pollo, con ala, de primera	Libra	ND	ND	14.25	14.25	14.25	14.25	14.25	0.00			0.00%		
Pechuga de pollo, de primera	Libra	ND	ND	23.50	23.50	23.50	23.50	23.50	0.00			0.00%		
Pollo entero, sin menudos, de primera	Libra	ND	ND	12.00	12.00	12.00	12.00	12.00	0.00			0.00%		
Pollo importado, (piezas)	Libra	ND	ND	7.00	7.00	7.00	7.00	7.00	0.00			0.00%		
Posta (porcino)	Libra	18.00	ND	18.50	18.50	18.50	18.50	18.50	0.00		0.50	0.00%		2.78%
Posta de primera (bovino)	Libra	26.99	ND	27.00	27.00	27.00	27.00	27.00	0.00		0.01	0.00%		0.05%
Puyaso de primera (bovino)	Libra	30.12	ND	33.50	33.55	33.50	34.00	33.50	0.05		3.43	0.15%		11.40%
Queso fresco	Libra	ND	ND	13.00	13.00	13.00	13.00	13.00	0.00			0.00%		
Queso seco	Libra	ND	ND	32.00	32.00	32.00	32.00	32.00	0.00			0.00%		
Viuda con hueso, de primera	Libra	27.85	ND	29.50	29.50	29.50	29.50	29.50	0.00		1.65	0.00%		5.91%
Viuda sin hueso, de primera (bovino)	Libra	29.65	ND	33.50	33.50	33.50	33.50	33.50	0.00		3.85	0.00%		13.00%

SO = Sin Oferta. ND = No Disponible. El mas frecuente es la moda NTM = No Tiene Moda - = No Aplica , casillas en blanco = sin operación

Fuente; Sistema de Información de Mercados -SIM- MAGA/Planeamiento. Precio alto bajo Precios al alza estable a la baja





MINISTERIO DE AGRICULTURA,
GANADERÍA Y ALIMENTACIÓN



CAPÍTULO 5

Otros Grupos de Productos

Precio promedio mensual (Quetzales), pagados al detallista de plantas de corte, en mercado La Terminal . Año 2019

Productos	Unidad de Medida	Promedio				oct-19			Diferencias			Variación		
		Últimos 5 años	Oct 2018	Sep 2019	Oct 2019	Mín.	Máx.	Más Frecuente	Oct-Sep 2019	Oct 2019 - 2018	Octubres-Últimos 5	Oct/Sep 2019	Oct 2019/2018	Octubres / Últimos 5
Azucena de primera	Docena	SO	SO	SO	SO	-	-	-						
Clavel de varios colores, de primera	Docena	10.27	10.11	11.95	11.00	10.00	20.00	10.00	-0.95	0.89	0.73	-7.98%	8.79%	7.12%
Crisantemo Pompon, de primera	Manojo (18 - 20 unidades)	20.00	SO	13.23	10.50	10.00	15.00	10.00	-2.73		-9.50	-20.62%		-47.50%
Crisantemo Standard, de primera	Docena	27.78	33.33	15.14	21.75	20.00	37.50	20.00	6.61	-11.58	-6.03	43.69%	-34.75%	-21.70%
Estaticia blanca, de primera	Manojo (10 - 15 unidades)	SO	SO	SO	SO	-	-	-						
Estaticia morada, de primera	Manojo (10 - 15 unidades)	SO	SO	SO	SO	-	-	-						
Gerberas diferentes colores, de primera	Docena	18.56	16.39	17.27	17.25	15.00	27.50	15.00	-0.02	0.86	-1.31	-0.13%	5.25%	-7.05%
Girasol de primera	Docena	27.50	28.06	28.18	30.75	30.00	37.50	30.00	2.57	2.69	3.25	9.11%	9.60%	11.82%
Gladiola de primera	Docena	19.23	17.78	22.95	19.00	15.00	25.00	20.00	-3.95	1.22	-0.23	-17.23%	6.87%	-1.20%
Lirios con envoltorio, de primera	5 varitas	48.17	50.28	50.23	48.00	45.00	60.00	45.00	-2.23	-2.28	-0.17	-4.43%	-4.53%	-0.36%
Margarita de primera	Manojo (18 - 20 unidades)	10.50	11.00	11.09	11.00	10.00	15.00	10.00	-0.09	0.00	0.50	-0.82%	0.00%	4.76%
Rosa (Con envoltorio), varios colores, de primera	Docena	16.15	15.28	16.27	17.50	15.00	30.00	15.00	1.23	2.22	1.35	7.54%	14.55%	8.33%

SO = Sin Oferta. ND = No Disponible. El mas frecuente es la moda NTM = No Tiene Moda - = No Aplica , casillas en blanco = sin operación

Fuente; Sistema de Información de Mercados -SIM- MAGA/Planeamiento. Precio alto bajo Precios al alza estable a la baja



Precio promedio mensual (Quetzales), pagados al mayorista de hidrobiológicos en mercado La Terminal . Año 2019

Productos	Unidad de Medida	Promedio				oct-19			Diferencias			Variación		
		Últimos 5 años	Oct 2018	Sep 2019	Oct 2019	Mín	Máx	Más Frecuente	Oct-Sep 2019	Oct 2019 - 2018	Octubres-Últimos 5	Oct/Sep 2019	Oct 2019/2018	Octubres / Últimos 5
Camarón blanco, grande, con cabeza, de primera	Quintal	3,418.64	3,300.00	2,800.00	2,877.27	2,800.00	3,000.00	2,800.00	77.27	-422.73	-541.37	2.76%	-12.81%	-15.84%
Camarón blanco, grande, sin cabeza, de primera (mar)	Quintal	3,752.94	3,800.00	3,220.00	3,268.18	3,200.00	3,400.00	3,200.00	48.18	-531.82	-484.76	1.50%	-14.00%	-12.92%
Camarón blanco, mediano, con cabeza, de primera	Quintal	2,792.80	3,000.00	2,200.00	2,236.36	2,200.00	2,300.00	2,200.00	36.36	-763.64	-556.43	1.65%	-25.45%	-19.92%
Camarón blanco, mediano, sin cabeza, de primera (mar)	Quintal	3,435.29	3,500.00	2,800.00	2,800.00	2,700.00	2,900.00	2,800.00	0.00	-700.00	-635.29	0.00%	-20.00%	-18.49%
Camarón blanco, pequeño, con cabeza, de primera	Quintal	1,572.46	1,700.00	1,200.00	1,200.00	1,200.00	1,200.00	1,200.00	0.00	-500.00	-372.46	0.00%	-29.41%	-23.69%
Camarón blanco, pequeño, sin cabeza, de primera (mar)	Quintal	1,642.65	1,800.00	2,100.00	2,081.82	2,000.00	2,100.00	2,100.00	-18.18	281.82	439.17	-0.87%	15.66%	26.74%
Camarón grande, de primera (estanque)	Quintal	3,591.00	3,500.00	2,500.00	2,622.73	2,500.00	2,700.00	2,700.00	122.73	-877.27	-968.27	4.91%	-25.06%	-26.96%
Camarón mediano, de primera (estanque)	Quintal	3,178.31	3,200.00	2,000.00	2,118.18	2,000.00	2,200.00	2,200.00	118.18	-1,081.82	-1,060.13	5.91%	-33.81%	-33.36%
Camarón pequeño, de primera (estanque)	Quintal	1,556.99	1,700.00	1,300.00	1,300.00	1,300.00	1,300.00	1,300.00	0.00	-400.00	-256.99	0.00%	-23.53%	-16.51%
Corvina entera, revuelta, de primera	Quintal	1,402.94	1,300.00	1,700.00	1,640.91	1,500.00	1,700.00	1,600.00	-59.09	340.91	237.97	-3.48%	26.22%	16.96%
Filete de corvina, de primera	Quintal	2,375.00	2,400.00	4,500.00	4,400.00	4,200.00	4,500.00	4,500.00	-100.00	2,000.00	2,025.00	-2.22%	83.33%	85.26%
Filete de dorado, de primera	Quintal	1,900.00	ND	1,800.00	1,795.45	1,700.00	1,800.00	1,800.00	-4.55		-104.55	-0.25%		-5.50%

SO = Sin Oferta. ND = No Disponible. El mas frecuente es la moda NTM = No Tiene Moda - = No Aplica , casillas en blanco = sin operación

Fuente; Sistema de Información de Mercados -SIM- MAGA/Planeamiento. Precio alto bajo Precios al alza estable a la baja



Continua Precio promedio mensual (Quetzales), pagados al mayorista de hidrobiológicos en mercado La Terminal . Año 2019

Productos	Unidad de Medida	Promedio				oct-19			Diferencias			Variación		
		Últimos 5 años	Oct 2018	Sep 2019	Oct 2019	Mín.	Máx.	Más Frecuente	Oct-Sep 2019	Oct 2019 - 2018	Octubres-Últimos 5	Oct/Sep 2019	Oct 2019/2018	Octubres / Últimos 5
Filete de róbalo, de primera	Arroba	1,376.27	1,700.00	1,385.00	1,634.09	1,600.00	1,700.00	1,600.00	249.09	-65.91	257.82	17.98%	-3.88%	18.73%
Filete de tiburón, de primera	Quintal	1,597.06	1,600.00	2,200.00	2,081.82	1,900.00	2,200.00	2,200.00	-118.18	481.82	484.76	-5.37%	30.11%	30.35%
Pargo entero, revuelto, de primera	Quintal	2,055.88	2,200.00	2,200.00	2,140.91	2,100.00	2,200.00	2,100.00	-59.09	-59.09	85.03	-2.69%	-2.69%	4.14%
Pargo grande, de primera	Quintal	2,317.65	2,400.00	2,300.00	2,400.00	2,200.00	2,800.00	2,200.00	100.00	0.00	82.35	4.35%	0.00%	3.55%
Pargo mediano, de primera	Quintal	2,104.41	2,200.00	2,100.00	2,204.55	2,100.00	2,400.00	2,100.00	104.55	4.55	100.13	4.98%	0.21%	4.76%
Pargo pequeño, de primera	Quintal	1,632.35	1,800.00	1,600.00	1,731.82	1,600.00	1,900.00	1,700.00	131.82	-68.18	99.47	8.24%	-3.79%	6.09%
Róbalo entero, revuelto	Quintal	2,296.55	2,400.00	2,820.00	3,127.27	3,000.00	3,200.00	3,100.00	307.27	727.27	830.72	10.90%	30.30%	36.17%
Róbalo grande, de primera	Quintal	2,613.79	2,700.00	3,035.00	3,327.27	3,200.00	3,400.00	3,300.00	292.27	627.27	713.48	9.63%	23.23%	27.30%
Róbalo mediano, de primera	Quintal	2,322.41	2,500.00	2,855.00	3,127.27	3,000.00	3,200.00	3,100.00	272.27	627.27	804.86	9.54%	25.09%	34.66%
Tiburón entero, revuelto, de primera	Quintal	1,314.71	1,500.00	1,800.00	1,750.00	1,700.00	1,800.00	1,800.00	-50.00	250.00	435.29	-2.78%	16.67%	33.11%
Tilapia grande, de primera	Quintal	1,013.24	942.86	1,100.00	1,168.18	1,100.00	1,200.00	1,200.00	68.18	225.32	154.95	6.20%	23.90%	15.29%
Tilapia mediana, de primera	Quintal	913.24	842.86	1,000.00	1,068.18	1,000.00	1,100.00	1,100.00	68.18	225.32	154.95	6.82%	26.73%	16.97%
Tilapia pequeña, de primera	Quintal	813.24	742.86	900.00	968.18	900.00	1,000.00	1,000.00	68.18	225.32	154.95	7.58%	30.33%	19.05%

SO = Sin Oferta. ND = No Disponible. El mas frecuente es la moda NTM = No Tiene Moda - = No Aplica , casillas en blanco = sin operación

Fuente; Sistema de Información de Mercados -SIM- MAGA/Planeamiento. Precio alto bajo Precios al alza estable a la baja



Precio promedio mensual (Quetzales), pagados al detallista de hidrobiológicos en mercado La Terminal . Año 2019

Productos	Unidad de Medida	Promedio				oct-19			Diferencias			Variación		
		Últimos 5 años	Oct 2018	Sep 2019	Oct 2019	Mín.	Más	Más Frecuente	Oct-Sep 2019	Oct 2019 - 2018	Octubres-Últimos 5	Oct/Sep 2019	Oct 2019/2018	Octubres / Últimos 5
Camarón blanco, grande, con cabeza, de primera	Libra	38.00	33.50	30.88	33.80	33.00	35.00	33.00	2.93	0.30	-4.20	9.47%	0.90%	-11.05%
Camarón blanco, grande, sin cabeza, de primera (mar)	Libra	52.05	55.00	35.00	36.80	35.00	40.00	35.00	1.80	-18.20	-15.25	5.14%	-33.09%	-29.29%
Camarón blanco, mediano, con cabeza, de primera	Libra	32.24	29.00	25.00	27.00	25.00	30.00	25.00	2.00	-2.00	-5.24	8.00%	-6.90%	-16.24%
Camarón blanco, mediano, sin cabeza, de primera (mar)	Libra	43.53	50.00	30.50	33.10	32.00	35.00	32.00	2.60	-16.90	-10.43	8.52%	-33.80%	-23.97%
Camarón blanco, pequeño, con cabeza, de primera	Libra	18.21	20.00	20.00	20.80	20.00	22.00	20.00	0.80	0.80	2.59	4.00%	4.00%	14.25%
Camarón blanco, pequeño, sin cabeza, de primera (mar)	Libra	19.58	20.00	25.00	24.10	23.00	25.00	25.00	-0.90	4.10	4.52	-3.60%	20.50%	23.08%
Camarón grande, de primera (estanque)	Libra	44.19	45.00	27.13	30.30	28.00	35.00	28.00	3.18	-14.70	-13.89	11.71%	-32.67%	-31.43%
Camarón mediano, de primera (estanque)	Libra	36.33	35.00	22.25	24.20	23.00	27.00	23.00	1.95	-10.80	-12.13	8.76%	-30.86%	-33.38%
Camarón pequeño, de primera (estanque)	Libra	19.26	20.00	15.00	15.30	15.00	18.00	15.00	0.30	-4.70	-3.96	2.00%	-23.50%	-20.54%
Corvina entera, revuelta, de primera	Libra	16.72	17.50	20.00	20.00	20.00	20.00	20.00	0.00	2.50	3.28	0.00%	14.29%	19.61%
Filete de corvina, de primera	Libra	33.19	37.00	50.00	50.00	50.00	50.00	50.00	0.00	13.00	16.81	0.00%	35.14%	50.67%
Filete de dorado, de primera	Libra	26.82	-	20.00	20.00	20.00	20.00	20.00	0.00	-	-6.82	0.00%	-	-25.42%

SO = Sin Oferta. ND = No Disponible. El mas frecuente es la moda NTM = No Tiene Moda - = No Aplica , casillas en blanco = sin operación

Fuente; Sistema de Información de Mercados -SIM- MAGA/Planeamiento. Precio alto bajo Precios al alza estable a la baja



Continua Precio promedio mensual (Quetzales), pagados al detallista de hidrobiológicos en mercado La Terminal . Año 2019

Productos	Unidad de Medida	Promedio			oct-19			Diferencias			Variación			
		Últimos 5 años	Oct 2018	Sep 2019	Oct 2019	Mín.	Máx.	Más Frecuente	Oct-Sep 2019	Oct 2019 - 2018	Octubres-Últimos 5	Oct/Sep 2019	Oct 2019/2018	Octubres / Últimos 5
Filete de róbalo, de primera	Libra	52.50	60.00	55.00	65.25	55.00	67.50	67.50	10.25	5.25	12.75	18.64%	8.75%	24.29%
Filete de tiburón, de primera	Libra	20.37	22.00	25.00	24.20	22.00	25.00	25.00	-0.80	2.20	3.83	-3.20%	10.00%	18.79%
Pargo entero, revuelto, de primera	Libra	22.72	25.00	26.13	24.70	23.00	28.00	23.00	-1.43	-0.30	1.98	-5.45%	-1.20%	8.71%
Pargo grande, de primera	Libra	27.72	30.00	28.75	26.10	24.00	30.00	24.00	-2.65	-3.90	-1.62	-9.22%	-13.00%	-5.85%
Pargo mediano, de primera	Libra	23.92	27.00	25.00	23.80	23.00	25.00	23.00	-1.20	-3.20	-0.12	-4.80%	-11.85%	-0.49%
Pargo pequeño, de primera	Libra	19.83	24.00	20.00	20.00	20.00	20.00	20.00	0.00	-4.00	0.17	0.00%	-16.67%	0.84%
Róbalo entero, revuelto	Libra	23.61	25.00	30.25	33.70	32.00	34.00	34.00	3.45	8.70	10.09	11.40%	34.80%	42.73%
Róbalo grande, de primera	Libra	28.70	30.00	33.50	34.50	34.00	36.00	34.00	1.00	4.50	5.80	2.99%	15.00%	20.22%
Róbalo mediano, de primera	Libra	24.79	28.00	30.00	30.00	30.00	30.00	30.00	0.00	2.00	5.21	0.00%	7.14%	21.03%
Tiburón entero, revuelto, de primera	Libra	14.58	16.00	20.00	20.00	20.00	20.00	20.00	0.00	4.00	5.42	0.00%	25.00%	37.16%
Tilapia grande, de primera	Libra	12.51	12.00	12.75	13.40	12.00	14.00	14.00	0.65	1.40	0.89	5.10%	11.67%	7.10%
Tilapia mediana, de primera	Libra	11.16	10.00	11.75	12.40	11.00	13.00	13.00	0.65	2.40	1.24	5.53%	24.00%	11.08%
Tilapia pequeña, de primera	Libra	9.56	9.00	10.75	10.70	10.00	11.00	11.00	-0.05	1.70	1.14	-0.47%	18.89%	11.95%

SO = Sin Oferta. ND = No Disponible. El mas frecuente es la moda NTM = No Tiene Moda - = No Aplica , casillas en blanco = sin operación

Fuente; Sistema de Información de Mercados -SIM- MAGA/Planeamiento. Precio alto bajo Precios al alza estable a la baja



Precio promedio mensual (Quetzales), pagados al mayorista de abarrotes en mercado La Terminal . Año 2019

Productos	Unidad de Medida	Promedio				oct-19			Diferencias			Variación		
		Últimos 5 años	Oct 2018	Sep 2019	Oct 2019	Mín	Máx	Más Frecuente	Oct-Sep 2019	Oct 2019 - 2018	Octubres-Últimos 5	Oct/Sep 2019	Oct 2019/2018	Octubres / Últimos 5
Aceite comestible Ideal	Envase (175 ml). Caja (48 unidades)	133.79	132.96	139.68	139.20	139.00	139.68	139.00	-0.48	6.24	5.41	-0.34%	4.70%	4.04%
Aceite comestible Ideal	Envase (800 ml). Caja (12 unidades)	132.44	126.84	129.84	134.90	129.50	155.00	130.00	5.06	8.06	2.46	3.90%	6.36%	1.86%
Aceite comestible La Patrona	Envase (175 ml). Caja (48 unidades)	117.53	120.00	119.50	119.50	119.50	119.50	119.50	0.00	-0.50	1.97	0.00%	-0.42%	1.67%
Aceite comestible La Patrona	Envase (800 ml). Caja (12 unidades)	117.89	114.50	118.90	118.97	118.90	119.00	119.00	0.07	4.47	1.08	0.06%	3.90%	0.92%
Avena mosh El Molino, empacada, bolsa de 400 gramos	Fardo (25 unidades)	135.90	153.33	130.00	130.00	130.00	130.00	130.00	0.00	-23.33	-5.90	0.00%	-15.22%	-4.34%
Azúcar Estándar Caña Real	6 bolsas (2500 gramos)	94.69	94.10	92.00	92.00	92.00	92.00	92.00	0.00	-2.10	-2.69	0.00%	-2.23%	-2.84%
Azúcar Estándar Caña Real	Bolsa (15 kg). 30 bolsas de 500 gramos	95.00	95.00	93.50	93.50	93.50	93.50	93.50	0.00	-1.50	-1.50	0.00%	-1.58%	-1.58%
Azúcar estándar, blanca	Saco (50 kg)	282.15	279.00	277.50	277.50	277.50	277.50	277.50	0.00	-1.50	-4.65	0.00%	-0.54%	-1.65%
Bienestarina vainilla Nutrica, bolsa de 450 gramos	Fardo (25 unidades)	151.48	154.75	150.00	150.00	150.00	150.00	150.00	0.00	-4.75	-1.48	0.00%	-3.07%	-0.98%
Harina de maíz Maseca	Saco (50 lb)	172.97	172.95	172.95	172.95	172.95	172.95	172.95	0.00	0.00	-0.02	0.00%	0.00%	-0.01%
Harina de maíz Tortimasa	Saco (50 lb)	146.50	145.95	145.95	145.95	145.95	145.95	145.95	0.00	0.00	-0.55	0.00%	0.00%	-0.38%
Harina de trigo Sol, dura	Quintal	247.15	238.00	243.50	242.70	241.50	243.50	243.50	-0.80	4.70	-4.45	-0.33%	1.97%	-1.80%
Harina de trigo Sol, suave	Quintal	219.53	210.00	219.00	217.20	214.50	219.00	219.00	-1.80	7.20	-2.33	-0.82%	3.43%	-1.06%
Incaparina en polvo, bolsa de 450 gramos	Fardo (50 Unidades)	378.48	379.50	379.00	379.00	379.00	379.00	379.00	0.00	-0.50	0.52	0.00%	-0.13%	0.14%
Incaparina líquida, caja de 200 ml	Fardo (24 unidades)	49.97	50.00	49.50	49.50	49.50	49.50	49.50	0.00	-0.50	-0.47	0.00%	-1.00%	-0.95%
Maseca empacada de libra	Fardo (25 unidades)	87.26	87.50	87.50	87.50	87.50	87.50	87.50	0.00	0.00	0.24	0.00%	0.00%	0.28%
Maseca empacada, 2 libras	Fardo (10 unidades)	65.85	65.00	65.00	65.00	65.00	65.00	65.00	0.00	0.00	-0.85	0.00%	0.00%	-1.29%
Maseca empacada, de 5 libras	Fardo (8 unidades)	137.83	137.60	137.50	137.50	137.50	137.50	137.50	0.00	-0.10	-0.33	0.00%	-0.07%	-0.24%

SO = Sin Oferta. ND = No Disponible. El mas frecuente es la moda NTM = No Tiene Moda - = No Aplica , casillas en blanco = sin operación

Fuente; Sistema de Información de Mercados -SIM- MAGA/Planeamiento. Precio alto bajo Precios al alza estable a la baja



Precio promedio mensual (Quetzales), pagados al detallista de abarrotes en mercado La Terminal . Año 2019

Productos	Unidad de Medida	Promedio				oct-19			Diferencias			Variación		
		Últimos 5 años	Oct 2018	Sep 2019	Oct 2019	Mín.	Máx.	Más Frecuente	Oct-Sep 2019	Oct 2019 - 2018	Octubres-Últimos 5	Oct/Sep 2019	Oct 2019/2018	Octubres / Últimos 5
Aceite comestible Ideal	Envase (175 ml)	4.19	4.56	3.50	3.50	3.50	3.50	3.50	0.00	-1.06	-0.69	0.00%	-23.17%	-16.51%
Aceite comestible Ideal	Envase (800 ml)	14.04	12.22	12.95	13.48	12.95	15.50	12.95	0.53	1.26	-0.56	4.09%	10.29%	-3.98%
Aceite comestible La Patrona	Envase (175 ml)	3.71	3.67	3.00	3.00	3.00	3.00	3.00	0.00	-0.67	-0.71	0.00%	-18.18%	-19.17%
Aceite comestible La Patrona	Envase (800 ml)	11.92	11.00	10.50	10.50	10.50	10.50	10.50	0.00	-0.50	-1.42	0.00%	-4.55%	-11.94%
Avena mosh El Molino, empacada	Bolsa (400 gramos)	7.00	7.00	5.75	5.75	5.75	5.75	5.75	0.00	-1.25	-1.25	0.00%	-17.86%	-17.86%
Avena mosh Quaker, empacada	Bolsa (400 gramos)	9.00	9.00	7.50	7.50	7.50	7.50	7.50	0.00	-1.50	-1.50	0.00%	-16.67%	-16.67%
Azúcar Estándar Caña Real	Bolsa (2500 gramos)	17.00	17.00	17.00	17.00	17.00	17.00	17.00	0.00	0.00	0.00	0.00%	0.00%	0.00%
Azúcar Estándar Caña Real	Bolsa (500 gramos)	3.50	3.50	3.50	3.50	3.50	3.50	3.50	0.00	0.00	0.00	0.00%	0.00%	0.00%
Bienestarina Nutrica	Bolsa (450 gramos)	7.35	8.00	7.75	7.75	7.75	7.75	7.75	0.00	-0.25	0.40	0.00%	-3.13%	5.50%
Harina de maíz Maseca	Libra empacada	4.00	4.00	4.00	4.00	4.00	4.00	4.00	0.00	0.00	0.00	0.00%	0.00%	0.00%
Harina de maíz Maseca, empacada	Bolsa (5 lb)	17.83	17.50	17.50	17.50	17.50	17.50	17.50	0.00	0.00	-0.33	0.00%	0.00%	-1.83%
Harina de maíz, a granel	Bolsa (1 lb)	3.65	3.50	3.50	3.50	3.50	3.50	3.50	0.00	0.00	-0.15	0.00%	0.00%	-4.21%
Harina Trigo suave Sol	Libra	3.50	3.50	3.50	3.50	3.50	3.50	3.50	0.00	0.00	0.00	0.00%	0.00%	0.00%
Incaparina en polvo	Bolsa (450 gramos)	9.00	9.00	9.00	9.00	9.00	9.00	9.00	0.00	0.00	0.00	0.00%	0.00%	0.00%
Incaparina liquida, 200 ml	Unidad	3.17	3.50	3.50	3.50	3.50	3.50	3.50	0.00	0.00	0.33	0.00%	0.00%	10.30%
Leche entera Anchor en polvo	Bolsa (360 gramos)	27.73	26.44	21.25	21.78	21.25	22.00	22.00	0.52	-4.67	-5.96	2.47%	-17.66%	-21.48%
Leche entera Nido en polvo	Bolsa (360 gramos)	29.38	28.89	22.67	24.15	24.00	24.50	24.00	1.48	-4.74	-5.23	6.54%	-16.40%	-17.81%

SO = Sin Oferta. ND = No Disponible. El mas frecuente es la moda NTM = No Tiene Moda - = No Aplica , casillas en blanco = sin operación

Fuente; Sistema de Información de Mercados -SIM- MAGA/Planeamiento. Precio alto ■ bajo ■ Precios al alza ■ estable ■ a la baja ■





MINISTERIO DE AGRICULTURA,
GANADERÍA Y ALIMENTACIÓN



CAPÍTULO 6

Gráficas

Algunos Productos
Agrícolas

GRANOS

Comportamiento del precio promedio pagado al mayorista del arroz oro en el mercado La Terminal

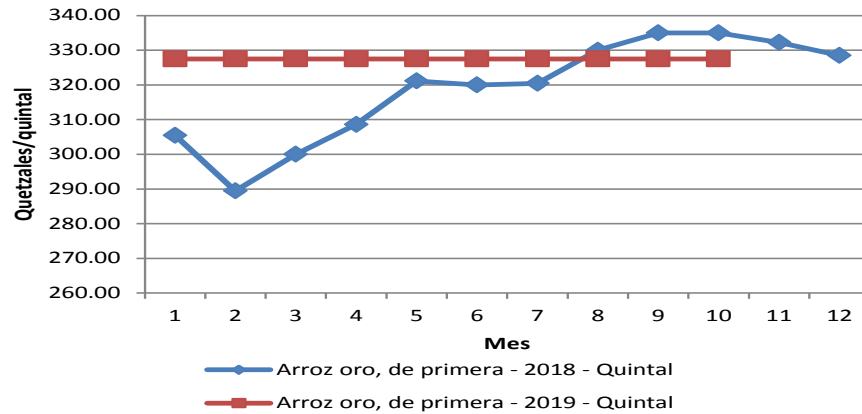

Comportamiento del precio promedio pagado al mayorista del frijol negro en el mercado La Terminal

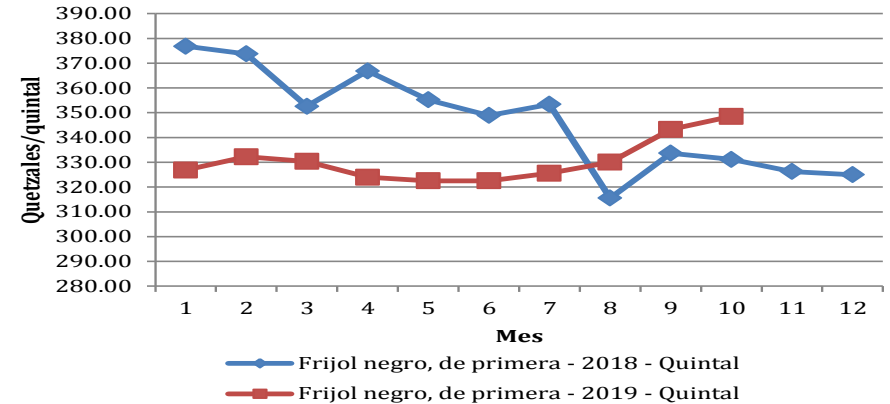

Comportamiento del precio promedio pagado al mayorista del frijol rojo en el mercado La Terminal

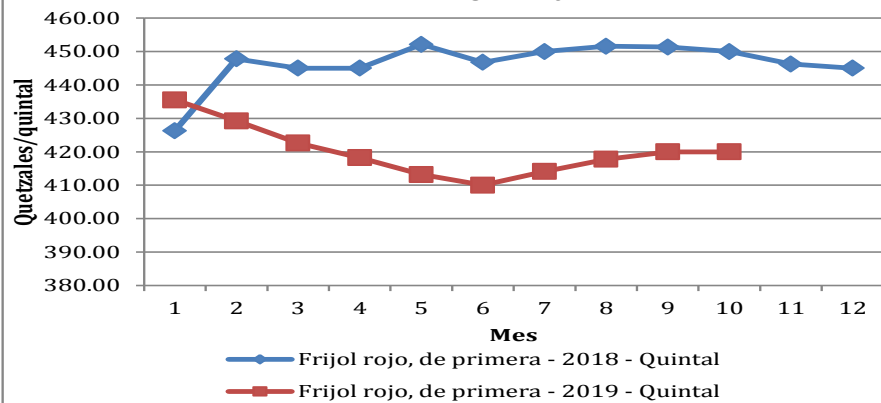

Comportamiento del precio promedio pagado al mayorista del maíz blanco en el mercado La Terminal

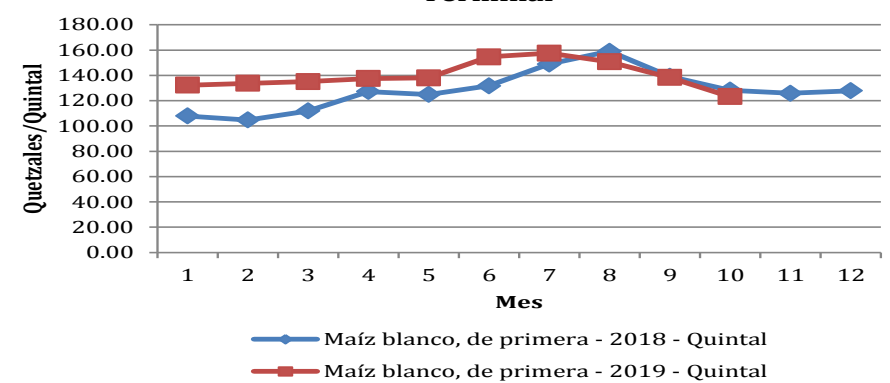

Fuente; Sistema de Información de Mercados -SIM- MAGA/Planeamiento



VEGETALES

Comportamiento del precio promedio pagado al mayorista del brócoli en el mercado La Terminal

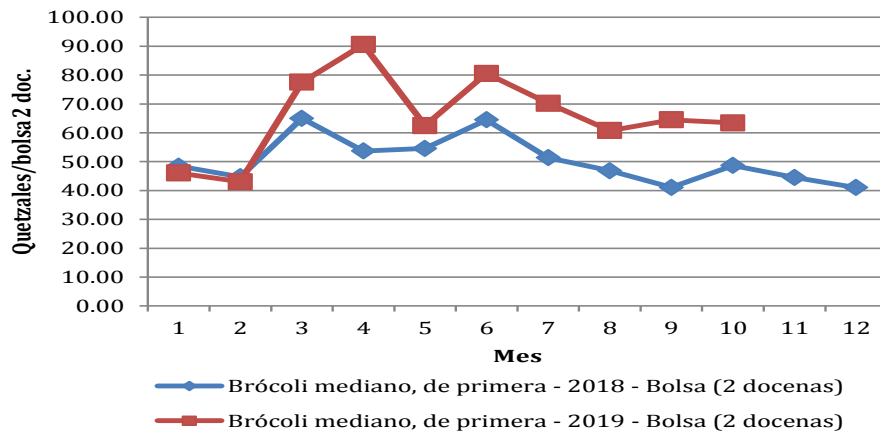

Comportamiento del precio promedio pagado al mayorista de coliflor en el mercado La Terminal

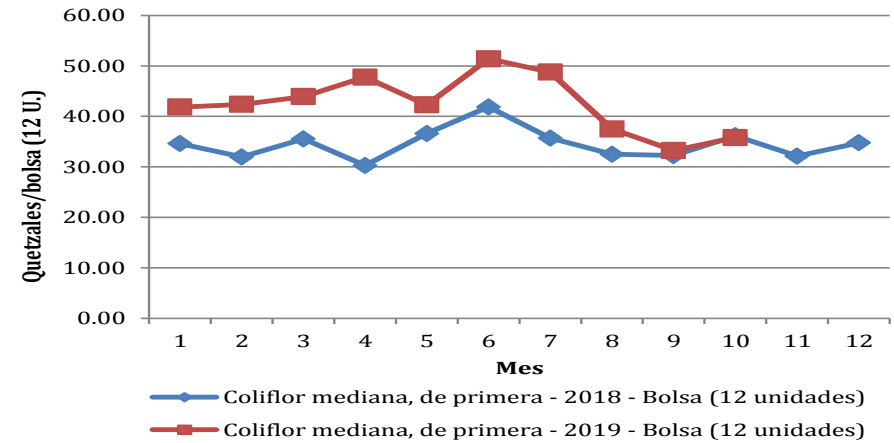

Comportamiento del precio promedio pagado al mayorista de chile pimienta en el mercado La Terminal

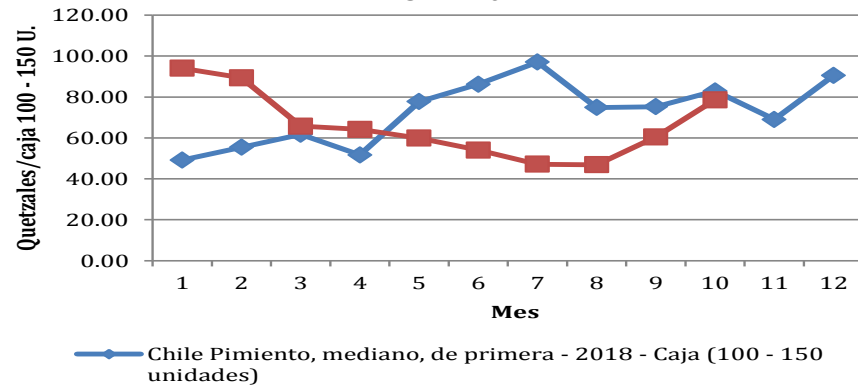

Comportamiento del precio promedio pagado al mayorista de cebolla blanca en el mercado La Terminal

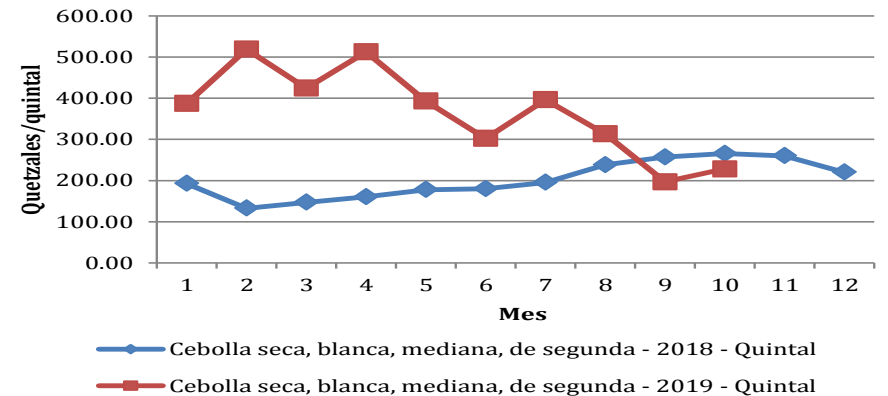

Fuente; Sistema de Información de Mercados -SIM- MAGA/Planeamiento



VEGETALES

Comportamiento del precio promedio pagado al mayorista de güisquil en el mercado La Terminal

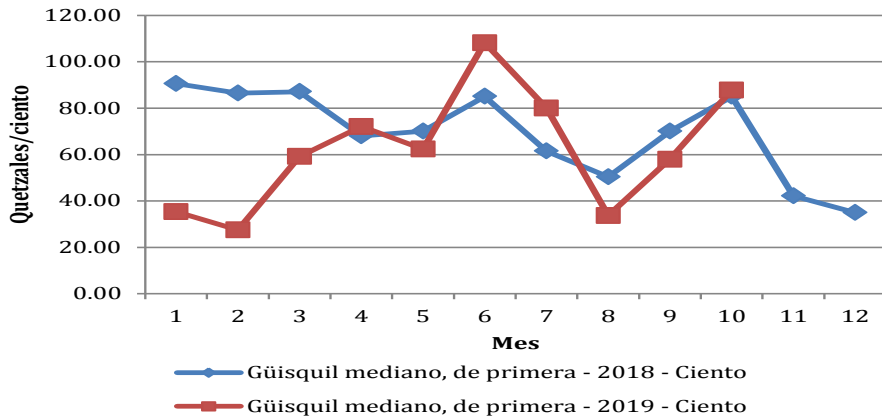

Comportamiento del precio promedio pagado al mayorista de papa loman en el mercado La Terminal

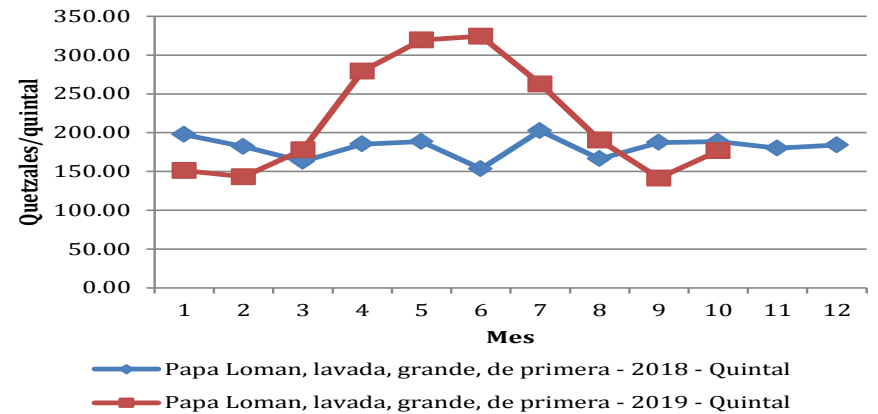

Comportamiento del precio promedio pagado al mayorista de pepino en el mercado La Terminal

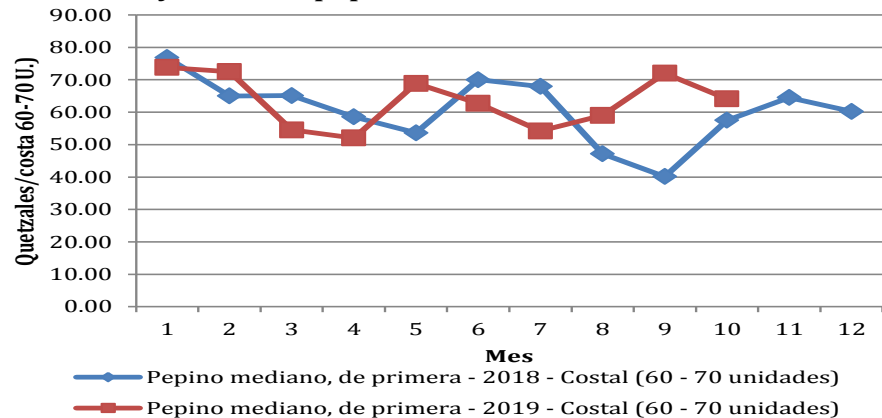

Comportamiento del precio promedio pagado al mayorista de remolacha en el mercado La Terminal

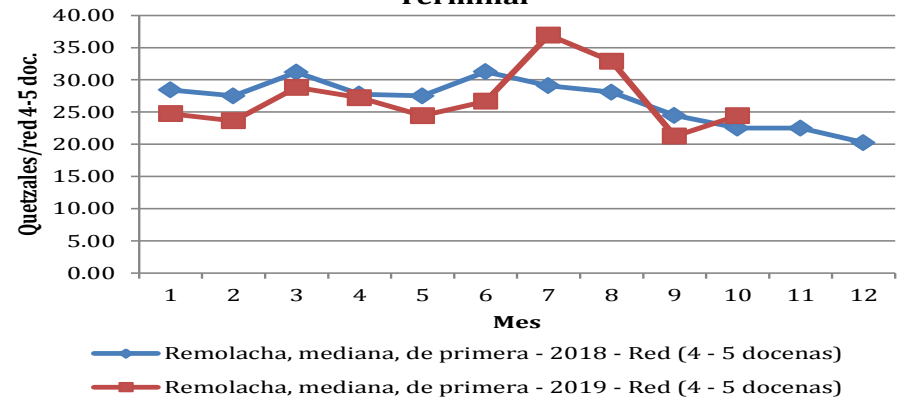

Fuente; Sistema de Información de Mercados -SIM- MAGA/Planeamiento



VEGETALES

Comportamiento del precio promedio pagado al mayorista de repollo en el mercado La Terminal

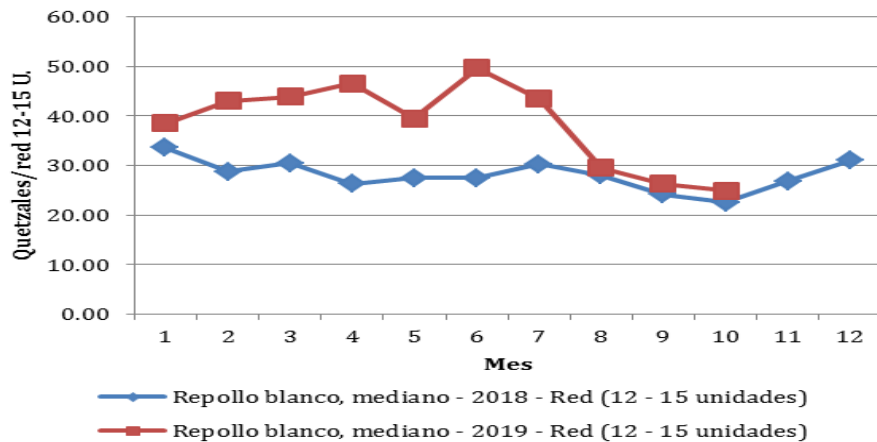

Comportamiento del precio promedio pagado al mayorista de tomate de cocina en el mercado La Terminal

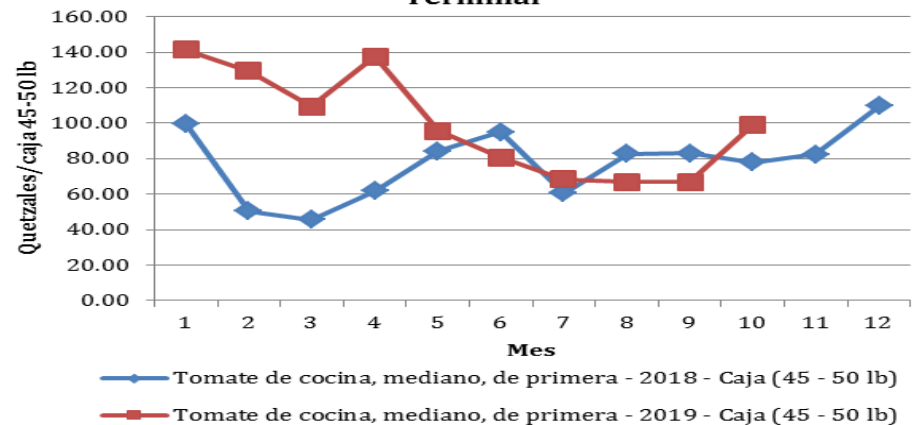

Comportamiento del precio promedio pagado al mayorista de tomate manzano en el mercado La Terminal

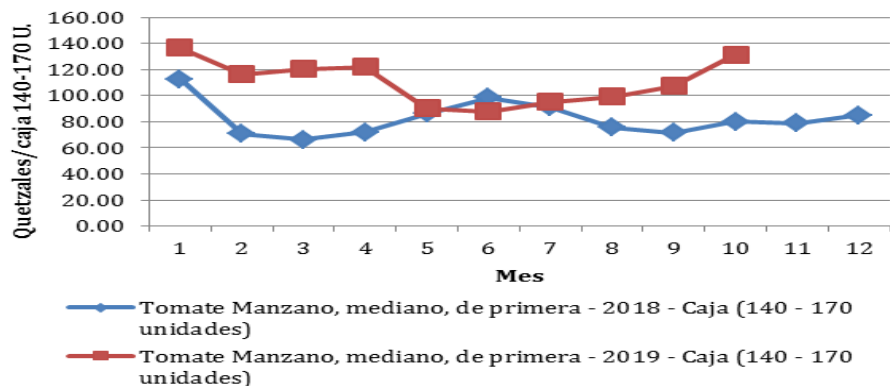

Comportamiento del precio promedio pagado al mayorista de zanahoria en el mercado La Terminal

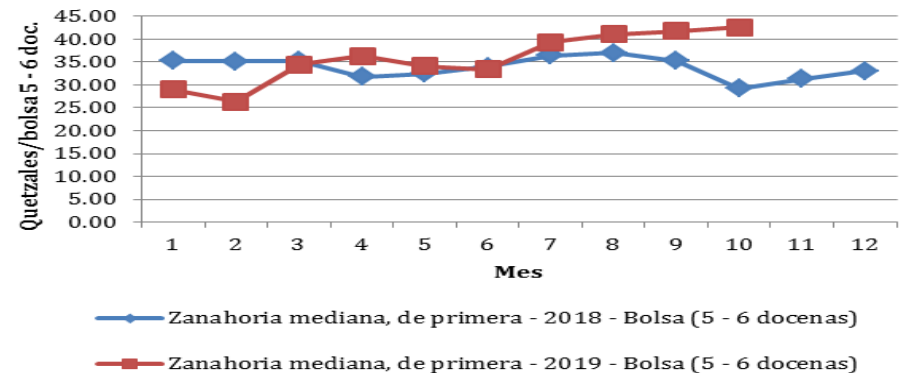

Fuente; Sistema de Información de Mercados -SIM- MAGA/Planeamiento



FRUTAS

Comportamiento del precio promedio pagado al mayorista del aguacate criollo en el mercado La Terminal

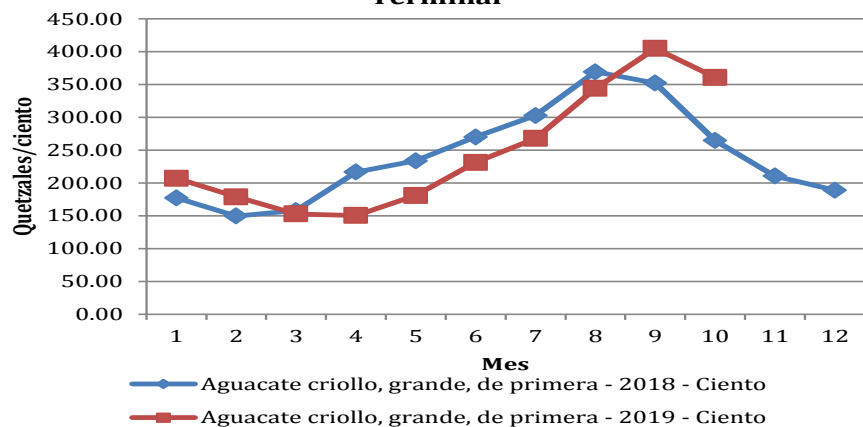

Comportamiento del precio promedio pagado al mayorista del naranja Valencia en el mercado La Terminal

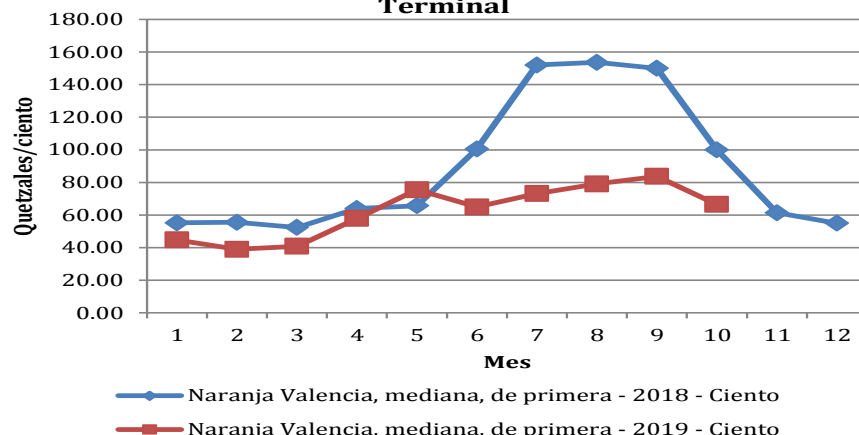

Comportamiento del precio promedio pagado al mayorista del melón en el mercado La Terminal

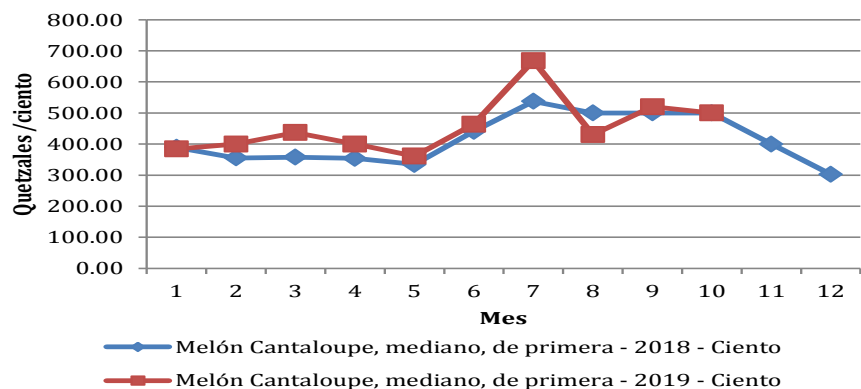

Comportamiento del precio promedio pagado al mayorista de limón criollo en el mercado La Terminal

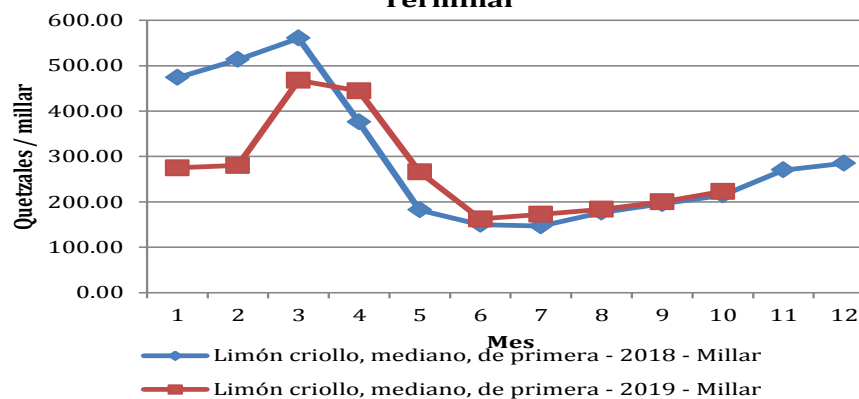

Fuente; Sistema de Información de Mercados -SIM- MAGA/Planeamiento



FRUTAS

Comportamiento del precio promedio pagado al mayorista de plátano en el mercado La Terminal

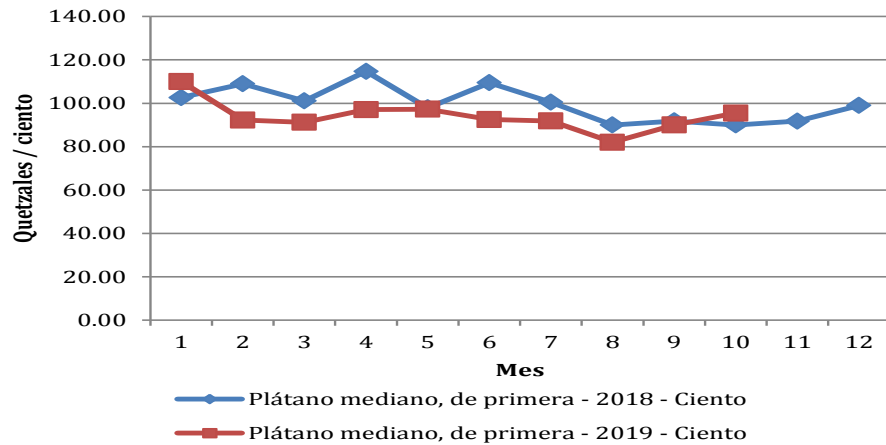

Comportamiento del precio promedio pagado al mayorista de papaya Tainung en el mercado La Terminal

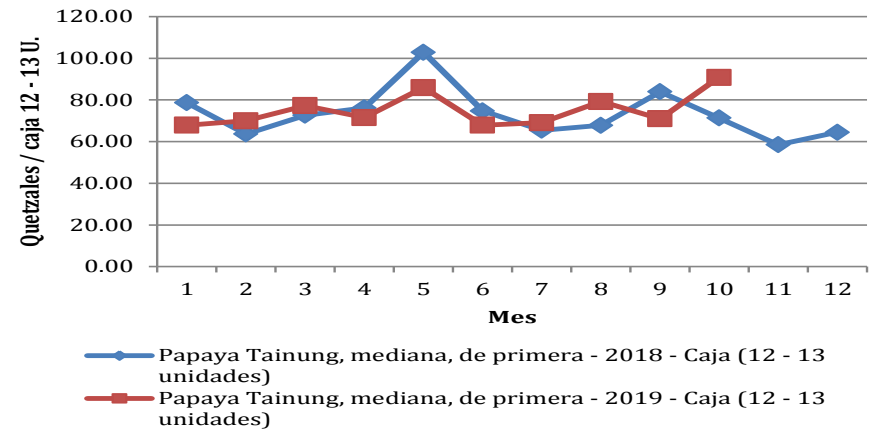

Comportamiento del precio promedio pagado al mayorista de piña en el mercado La Terminal

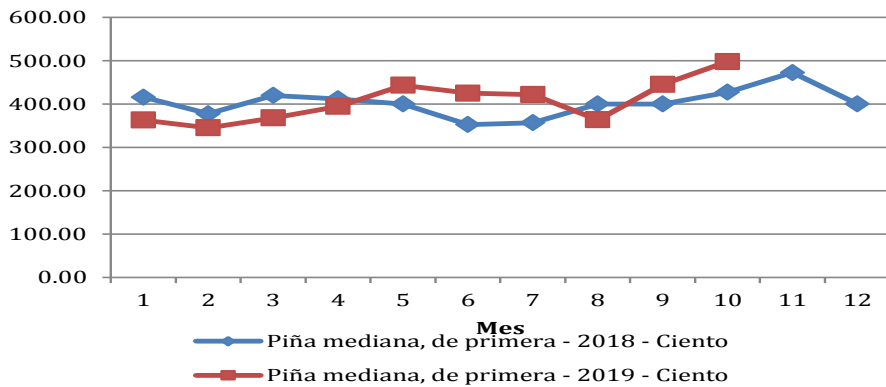

Comportamiento del precio promedio pagado al mayorista de sandía redonda en el mercado La Terminal

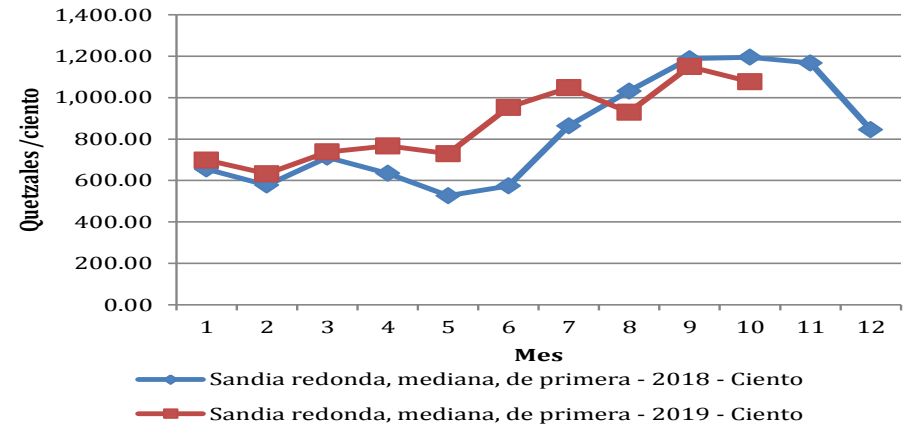

Fuente; Sistema de Información de Mercados -SIM- MAGA/Planeamiento



PECUARIOS

Comportamiento del precio promedio pagado al mayorista de bovino en canal en el mercado La Terminal

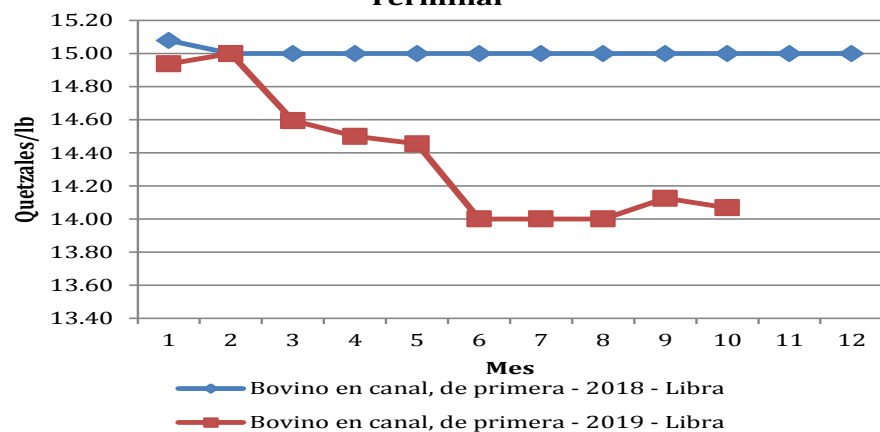

Comportamiento del precio promedio pagado al mayorista de porcino en canal en el mercado La Terminal

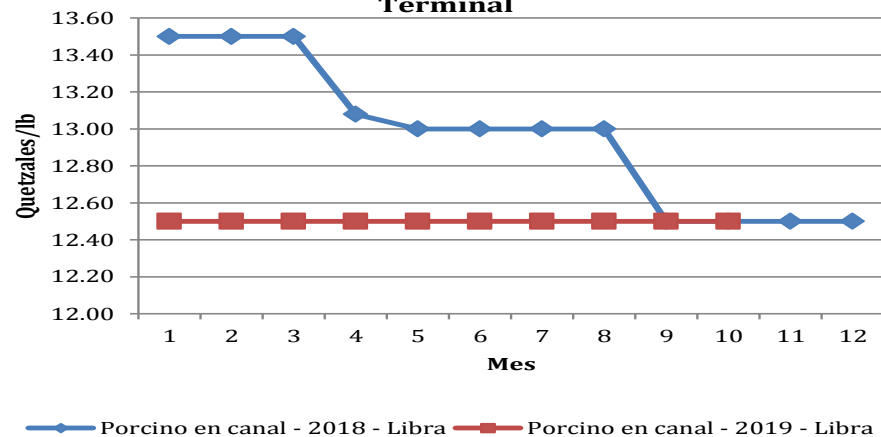

Comportamiento del precio promedio pagado al mayorista del pollo entero en el mercado La Terminal

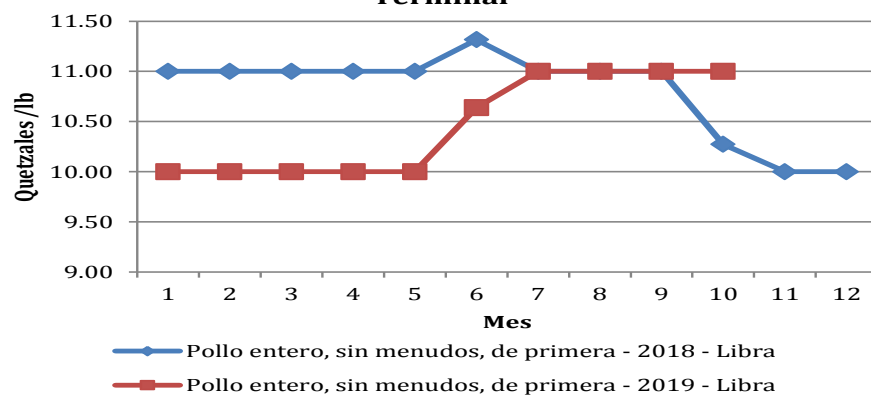

Comportamiento del precio promedio pagado al mayorista de huevo blanco en el mercado La Terminal

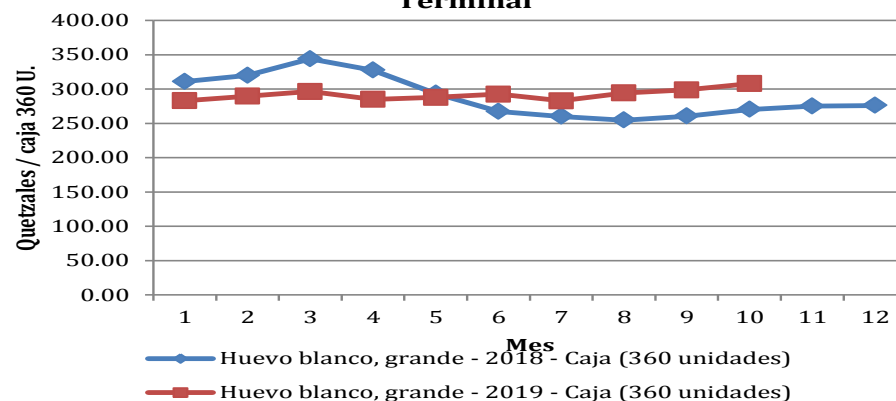

Fuente; Sistema de Información de Mercados -SIM- MAGA/Planeamiento



INDICADORES ECONOMICOS

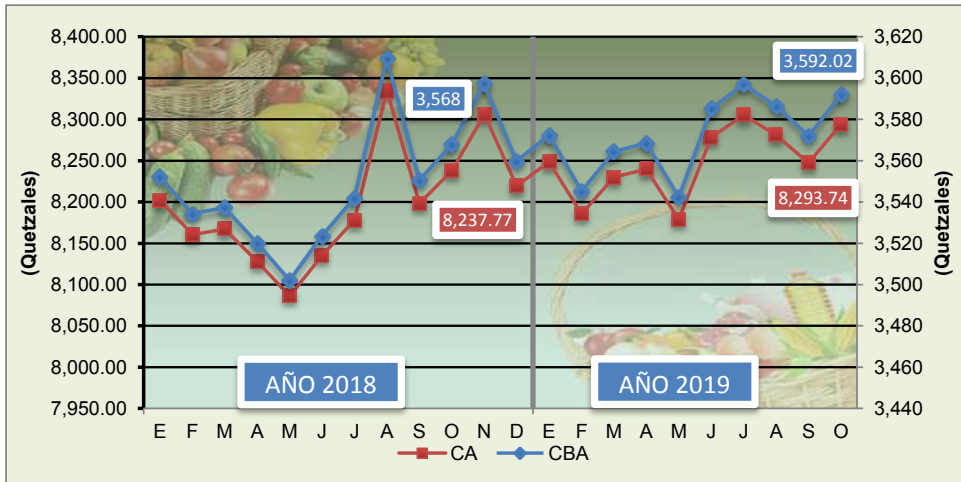

CANASTA BÁSICA ALIMENTARIA (CBA) Y CANASTA AMPLIADA (CA):

Fuente: Elaborado por MAGA/Planeamiento, con datos del Instituto Nacional de Estadística –INE-

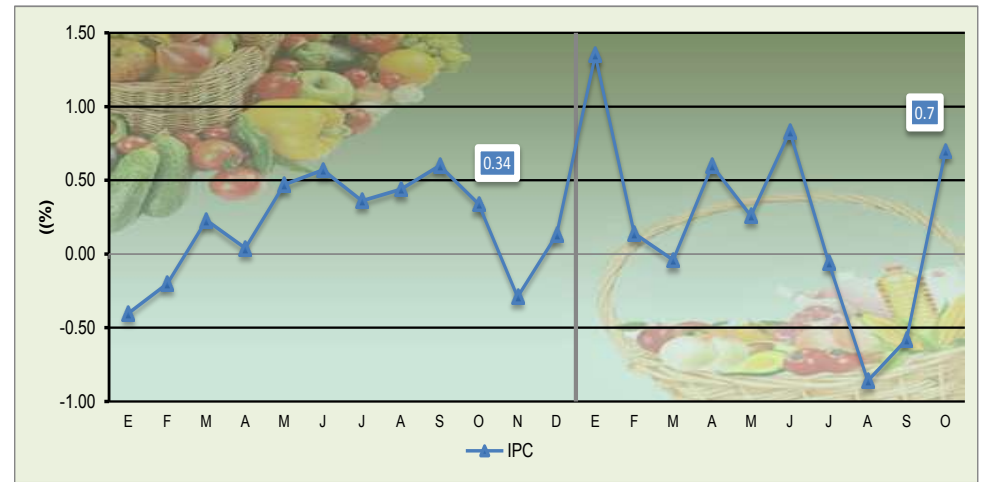

INDICE DE PRECIOS AL CONSUMIDOR MENSUALES

Fuente: Elaborado por MAGA/Planeamiento, con datos del Instituto Nacional de Estadística –INE-

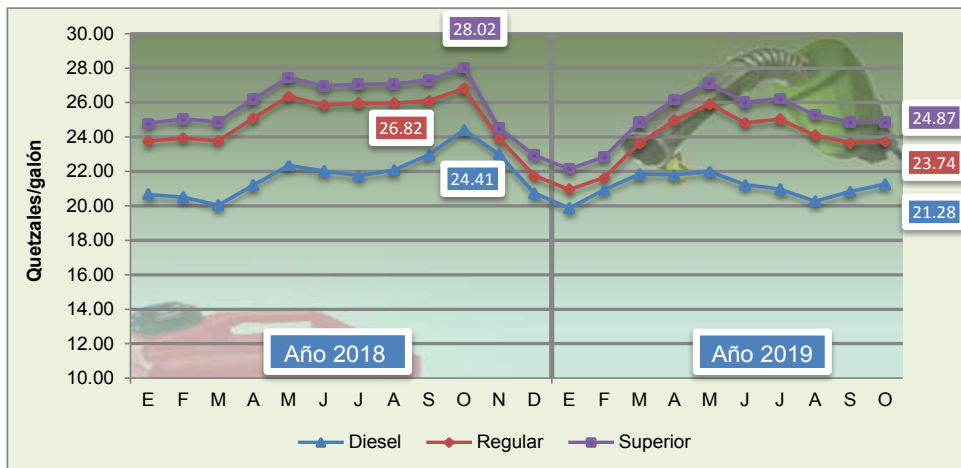

COMBUSTIBLES (servicio completo): Precios promedio pagados por el consumidor en la Ciudad de Guatemala.

Fuente: Elaborado por MAGA/Planeamiento, con datos Ministerio de Energía y Minas



Tipo de cambio de referencia: Promedio mensual.

Fuente: Elaborado por MAGA/Planeamiento con datos del Banco de Guatemala, /1 Tipo de Cambio de referencia calculado conforme resolución JM-126-2006