



MINISTERIO DE AGRICULTURA,  
GANADERÍA Y ALIMENTACIÓN

NOVIEMBRE

2019

Planeamiento

# Informe Mensual de Precios al Mayorista y al Detallista

De Productos  
Agropecuarios e Indicadores



3ª. Avenida 8-32, zona 9



infoprecios@maga.gob.gt



web.maga.gob.gt  
precios.maga.gob.gt



App MAGA



2360-4425/  
2360-4428

# Contenido

Capítulo 1. GRANOS		Capítulo 4. PECUARIOS	
<b>Precio promedio mensual de granos , pagados :</b>		<b>Precio promedio mensual de granos , pagados :</b>	
Al intermediario nacional .....	4	Al mayorista , en mercado La Terminal .....	26
Al mayorista , en mercado La Terminal .....	5	Al detallista, en mercado La Terminal .....	27
Al detallista , en mercado La Terminal .....	6	<b>Capítulo 5. OTROS GRUPOS DE PRODUCTOS</b>	
Al mayorista de nueces, especias y otros granos .....	7	<b>Precio promedio mensual, pagados :</b>	
en mercado La Terminal		Al detallista de plantas de corte, en mercado La Terminal .....	31
<b>Capítulo 2. VEGETALES</b>		Al mayorista de hidrobiológicos en mercado La Terminal .....	32
<b>Precio promedio mensual de vegetales , pagados :</b>		Al detallista de hidrobiológicos en mercado La Terminal .....	34
Al mayorista , en mercado CENMA .....	9	Al mayorista de abarrotes en mercado La Terminal .....	36
Al mayorista , en mercado La Terminal .....	12	Al detallista de abarrotes en mercado La Terminal .....	37
Al detallista , en mercado La Terminal .....	15	<b>Capítulo 6. GRAFICAS</b>	
<b>Capítulo 3. FRUTAS</b>		Granos .....	39
<b>Precio promedio mensual de frutas, pagados :</b>		Vegetales .....	40
Al mayorista, en mercado CENMA .....	19	Frutas .....	43
Al mayorista , en mercado La Terminal .....	21	Pecuarios .....	45
Al detallista, en mercado La Terminal .....	23	Indicadores económicos .....	46







MINISTERIO DE AGRICULTURA,  
GANADERÍA Y ALIMENTACIÓN



# CAPÍTULO 1

---

## Granos Básicos y Otros

---

## Precio promedio mensual (Quetzales), pagados al intermediario nacional de granos, en Depósitos 21 Calle zona 1. Año 2019

Productos	Unidad de Medida	Promedio				nov-19			Diferencias			Variación		
		Últimos 5 años	Nov 2018	Oct 2019	Nov 2019	Mín.	Máx.	Más Frecuente	Nov-Oct 2019	Nov 2019 - 2018	Noviembres-Últimos 5	Nov/Oct 2019	Nov 2019/2018	noviembres / Últimos 5
Arroz oro, de primera	Quintal	283.48	291.25	285.00	285.00	285.00	285.00	285.00	0.00	-6.25	1.53	0.00%	-2.15%	0.54%
Arroz oro, de segunda	Quintal	265.59	272.50	270.00	270.00	270.00	270.00	270.00	0.00	-2.50	4.41	0.00%	-0.92%	1.66%
Frijol blanco, de primera (Norte)	Quintal	SO	SO	272.50	289.38	272.50	295.00	295.00	16.88			6.19%		
Frijol blanco, de primera (Oriente)	Quintal	503.47	372.50	345.00	352.50	345.00	355.00	355.00	7.50	-20.00	-150.97	2.17%	-5.37%	-29.99%
Frijol negro, de primera (Norte)	Quintal	259.15	243.13	295.00	302.50	295.00	305.00	305.00	7.50	59.38	43.35	2.54%	24.42%	16.73%
Frijol negro, de primera (Oriente)	Quintal	338.25	257.50	318.57	331.88	320.00	337.50	337.50	13.30	74.38	-6.38	4.18%	28.88%	-1.89%
Frijol rojo, de primera (Norte)	Quintal	SO	321.25	322.50	322.50	322.50	322.50	322.50	0.00	1.25		0.00%	0.39%	
Frijol rojo, de primera (Oriente)	Quintal	381.27	375.00	355.00	368.13	355.00	372.50	372.50	13.13	-6.88	-13.15	3.70%	-1.83%	-3.45%
Maíz amarillo, de primera (Norte)	Quintal	107.89	110.00	117.86	112.50	112.50	112.50	112.50	-5.36	2.50	4.61	-4.55%	2.27%	4.27%
Maíz amarillo, de primera (Oriente)	Quintal	112.50	115.00	117.86	112.50	112.50	112.50	112.50	-5.36	-2.50	0.00	-4.55%	-2.17%	0.00%
Maíz amarillo, de primera, importado	Quintal	107.34	109.69	111.43	105.00	105.00	105.00	105.00	-6.43	-4.69	-2.34	-5.77%	-4.27%	-2.18%
Maíz blanco, de primera (Norte)	Quintal	97.42	108.44	101.07	100.00	100.00	100.00	100.00	-1.07	-8.44	2.58	-1.06%	-7.78%	2.64%
Maíz blanco, de primera (Oriente)	Quintal	104.69	114.06	109.29	107.50	107.50	107.50	107.50	-1.79	-6.56	2.81	-1.63%	-5.75%	2.68%
Maíz blanco, de primera (Sur)	Quintal	SO	108.44	109.29	107.50	107.50	107.50	107.50	-1.79	-0.94		-1.63%	-0.86%	
Maíz blanco, de primera, importado	Quintal	98.44	109.38	101.07	100.00	100.00	100.00	100.00	-1.07	-9.38	1.56	-1.06%	-8.57%	1.59%
Sorgo blanco, de primera (Oriente)	Quintal	125.20	115.00	122.50	135.63	122.50	137.50	137.50	13.13	20.63	10.42	10.71%	17.93%	8.32%

SO = Sin Oferta. ND = No Disponible. El mas frecuente es la moda NTM = No Tiene Moda - = No Aplica , casillas en blanco = sin operación

Fuente; Sistema de Información de Mercados -SIM- MAGA/Planeamiento. Precio alto ■ bajo ■ Precios al alza ■ estable ■ a la baja ■



## Precio promedio mensual (Quetzales), pagados al mayorista de granos, en mercado La Terminal . Año 2019

Productos	Unidad de Medida	Promedio				nov-19			Diferencias			Variación		
		Últimos 5 años	Nov 2018	Oct 2019	Nov 2019	Mín.	Máx.	Más Fre-cuente	Nov-Oct 2019	Nov 2019 - 2018	Noviembres-Últimos 5	Nov/Oct 2019	Nov 2019/2018	noviem-bres / Últi-mos 5
Arroz oro, de primera	Quintal	301.05	332.25	327.50	327.50	327.50	327.50	327.50	0.00	-4.75	26.45	0.00%	-1.43%	8.78%
Arroz oro, de segunda	Quintal	283.94	307.00	297.50	297.50	297.50	297.50	297.50	0.00	-9.50	13.56	0.00%	-3.09%	4.78%
Frijol blanco, de primera	Quintal	628.66	433.75	405.00	418.13	405.00	422.50	422.50	13.13	-15.63	-210.54	3.24%	-3.60%	-33.49%
Frijol blanco, de segunda	Quintal	618.21	373.75	382.50	390.00	382.50	392.50	392.50	7.50	16.25	-228.21	1.96%	4.35%	-36.91%
Frijol negro, de primera	Quintal	396.50	326.25	348.52	365.13	350.00	372.50	372.50	16.60	38.88	-31.38	4.76%	11.92%	-7.91%
Frijol negro, de segunda	Quintal	371.31	303.75	327.50	331.00	327.50	332.50	332.50	3.50	27.25	-40.31	1.07%	8.97%	-10.86%
Frijol rojo, de primera	Quintal	495.29	446.25	420.00	427.25	420.00	430.00	430.00	7.25	-19.00	-68.04	1.73%	-4.26%	-13.74%
Frijol rojo, de segunda	Quintal	452.92	400.00	375.00	393.75	375.00	400.00	400.00	18.75	-6.25	-59.17	5.00%	-1.56%	-13.06%
Maíz amarillo, de primera	Quintal	131.00	130.00	132.05	127.50	127.50	127.50	127.50	-4.55	-2.50	-3.50	-3.44%	-1.92%	-2.67%
Maíz amarillo, de primera, im-portado	Quintal	127.50	127.50	129.32	125.00	125.00	125.00	125.00	-4.32	-2.50	-2.50	-3.34%	-1.96%	-1.96%
Maíz amarillo, de segunda	Quintal	123.32	125.00	128.30	125.00	125.00	125.00	125.00	-3.30	0.00	1.68	-2.57%	0.00%	1.36%
Maíz blanco, de primera	Quintal	118.76	125.88	123.18	120.00	120.00	120.00	120.00	-3.18	-5.88	1.24	-2.58%	-4.67%	1.04%
Maíz blanco, de primera, impor-tado	Quintal	107.18	122.25	120.23	117.50	117.50	117.50	117.50	-2.73	-4.75	10.32	-2.27%	-3.89%	9.63%
Maíz blanco, de segunda	Quintal	111.53	120.88	113.45	112.50	112.50	112.50	112.50	-0.95	-8.38	0.97	-0.84%	-6.93%	0.87%
Sorgo blanco, de primera	Quintal	150.92	126.88	135.00	148.88	112.50	112.50	152.50	13.88	22.00	-2.04	10.28%	17.34%	-1.35%

SO = Sin Oferta. ND = No Disponible. El mas frecuente es la moda NTM = No Tiene Moda - = No Aplica , casillas en blanco = sin operación

Fuente; Sistema de Información de Mercados -SIM- MAGA/Planeamiento. Precio alto  bajo  Precios al alza  estable  a la baja





## Precio promedio mensual (Quetzales), pagados al detallista de granos, en mercado La Terminal . Año 2019

Productos	Unidad de Medida	Promedio				nov-19			Diferencias			Variación		
		Últimos 5 años	Nov 2018	Oct 2019	Nov 2019	Mín	Máx	Más Fre-cuente	Nov-Oct 2019	Nov 2019 - 2018	Noviembres-Últimos 5	Nov/Oct 2019	Nov 2019/2018	noviembres / Últimos 5
Arroz oro, de primera	Libra	4.00	4.00	4.00	4.00	4.00	4.00	4.00	0.00	0.00	0.00	0.00%	0.00%	0.00%
Arroz oro, de segunda	Libra	3.54	3.50	3.50	3.50	3.50	3.50	3.50	0.00	0.00	-0.04	0.00%	0.00%	-1.03%
Arroz, grano quebrado 100%	Libra	3.00	3.00	3.00	3.00	3.00	3.00	3.00	0.00	0.00	0.00	0.00%	0.00%	0.00%
Frijol blanco, de primera	Libra	7.68	6.00	6.00	6.75	6.00	7.00	7.00	0.75	0.75	-0.93	12.50%	12.50%	-12.10%
Frijol blanco, de segunda	Libra	6.99	5.00	5.00	5.75	5.00	6.00	6.00	0.75	0.75	-1.24	15.00%	15.00%	-17.69%
Frijol negro, de primera	Libra	5.09	4.50	6.00	6.00	6.00	6.00	6.00	0.00	1.50	0.91	0.00%	33.33%	17.85%
Frijol negro, de segunda	Libra	4.55	4.00	4.50	4.50	4.50	4.50	4.50	0.00	0.50	-0.05	0.00%	12.50%	-1.18%
Frijol rojo, de primera	Libra	6.75	6.00	6.50	6.88	6.50	7.00	7.00	0.38	0.88	0.13	5.77%	14.58%	1.85%
Frijol rojo, de segunda	Libra	6.07	5.00	5.50	5.88	5.50	6.00	6.00	0.38	0.88	-0.20	6.82%	17.50%	-3.27%
Maíz amarillo, de primera	Libra	1.71	1.75	2.00	2.00	2.00	2.00	2.00	0.00	0.25	0.29	0.00%	14.29%	16.72%
Maíz amarillo, de segunda	Libra	1.58	1.50	1.75	1.75	1.75	1.75	1.75	0.00	0.25	0.17	0.00%	16.67%	10.64%
Maíz blanco, de primera	Libra	1.55	1.75	1.60	1.50	1.50	1.50	1.50	-0.10	-0.25	-0.05	-6.49%	-14.29%	-3.38%
Maíz blanco, de segunda	Libra	1.48	1.50	1.50	1.50	1.50	1.50	1.50	0.00	0.00	0.02	0.00%	0.00%	1.67%
Sorgo blanco, de primera	Libra	2.02	2.50	2.25	2.25	2.25	2.25	2.25	0.00	-0.25	0.23	0.00%	-10.00%	11.32%

SO = Sin Oferta. ND = No Disponible. El mas frecuente es la moda NTM = No Tiene Moda - = No Aplica , casillas en blanco = sin operación

Fuente; Sistema de Información de Mercados -SIM- MAGA/Planeamiento. Precio alto  bajo  Precios al alza  estable  a la baja



## Precio promedio mensual (Quetzales), pagados al mayorista de nueces, especias y otros granos en mercado La Terminal . Año 2019

Productos	Unidad de Medida	Promedio				nov-19			Diferencias			Variación		
		Últimos 5 años	Nov 2018	Oct 2019	Nov 2019	Mín.	Máx.	Más Frecuente	Nov-Oct 2019	Nov 2019 - 2018	Noviembre-Últimos 5	Nov/Oct 2019	Nov 2019/2018	noviembre s / Últimos 5
Achiote seco, sin capsula, de primera	Quintal	875.11	1,318.75	665.00	675.00	675.00	675.00	675.00	10.00	-643.75	-200.11	1.50%	-48.82%	-22.87%
Ajonjolí sin descortezar, de primera	Quintal	924.57	925.00	685.00	775.00	775.00	775.00	775.00	90.00	-150.00	-149.57	13.14%	-16.22%	-16.18%
Cacao (Despulpado), seco, de primera	Quintal	1,309.46	1,050.00	950.00	950.00	950.00	950.00	950.00	0.00	-100.00	-359.46	0.00%	-9.52%	-27.45%
Cebada, de primera	Quintal	521.88	650.00	650.00	650.00	650.00	650.00	650.00	0.00	0.00	128.13	0.00%	0.00%	24.55%
Chile Chocolate, seco, de primera	Quintal	2,313.10	2,337.50	2,570.00	2,525.00	2,525.00	2,525.00	2,525.00	-45.00	187.50	211.91	-1.75%	8.02%	9.16%
Chile Cobanero, seco, de primera	Quintal	2,051.67	2,312.50	3,185.00	3,087.50	3,050.00	3,125.00	3,125.00	-97.50	775.00	1,035.83	-3.06%	33.51%	50.49%
Haba seca, de primera	Quintal	763.54	881.25	675.00	675.00	675.00	675.00	675.00	0.00	-206.25	-88.54	0.00%	-23.40%	-11.60%
Maní tostado, con cascara, de primera	Quintal	819.79	768.75	750.00	762.50	762.50	762.50	762.50	12.50	-6.25	-57.29	1.67%	-0.81%	-6.99%
Pepitoria seca, sin descascarar, de primera	Quintal	1,109.46	1,350.00	1,175.00	1,187.50	1,175.00	1,200.00	1,175.00	12.50	-162.50	78.04	1.06%	-12.04%	7.03%
Pimienta gorda, de primera	Quintal	1,129.83	1,012.50	1,000.00	1,087.50	1,000.00	1,175.00	1,000.00	87.50	75.00	-42.33	8.75%	7.41%	-3.75%
Rosa Jamaica, de primera, importada	Quintal	1,554.38	2,131.25	1,800.00	1,725.00	1,700.00	1,800.00	1,700.00	-75.00	-406.25	170.63	-4.17%	-19.06%	10.98%
Rosa Jamaica, nacional	Quintal	1,846.25	2,337.50	2,200.00	2,050.00	2,000.00	2,200.00	2,000.00	-150.00	-287.50	203.75	-6.82%	-12.30%	11.04%
Soya amarilla, de primera	Quintal	452.38	450.00	425.00	425.00	425.00	425.00	425.00	0.00	-25.00	-27.38	0.00%	-5.56%	-6.05%
Soya verde, de primera	Quintal	581.13	500.00	500.00	500.00	500.00	500.00	500.00	0.00	0.00	-81.13	0.00%	0.00%	-13.96%

SO = Sin Oferta. ND = No Disponible. El mas frecuente es la moda NTM = No Tiene Moda - = No Aplica , casillas en blanco = sin operación

Fuente; Sistema de Información de Mercados -SIM- MAGA/Planeamiento. Precio alto  bajo  Precios al alza  estable  a la baja





MINISTERIO DE AGRICULTURA,  
GANADERÍA Y ALIMENTACIÓN



# CAPÍTULO 2

---

## Vegetales

---



## Precio promedio mensual (Quetzales), pagados al mayorista de vegetales, en mercado CENMA . Año 2019

Productos	Unidad de Medida	Promedio				nov-19			Diferencias			Variación		
		Últimos 5 años	Nov 2018	Oct 2019	Nov 2019	Mín	Máx	Más Frecuente	Nov-Oct 2019	Nov 2019 - 2018	Noviembres-Últimos 5	Nov/Oct 2019	Nov 2019/2018	noviembres / Últimos 5
Apio mediano, de primera	Docena	11.49	10.00	11.86	12.29	12.00	13.50	12.00	0.43	2.29	0.80	3.61%	22.86%	6.95%
Brócoli mediano, de primera	Bolsa (2 docenas)	49.51	40.00	62.86	60.00	60.00	60.00	60.00	-2.86	20.00	10.49	-4.55%	50.00%	21.18%
Cebolla con tallo, blanca, mediana, de primera	Manojo (50 unidades)	34.57	27.50	37.50	37.50	37.50	37.50	37.50	0.00	10.00	2.93	0.00%	36.36%	8.47%
Cebolla seca, amarilla, mediana, de primera	Quintal	316.55	202.50	200.00	210.00	210.00	210.00	210.00	10.00	7.50	-106.55	5.00%	3.70%	-33.66%
Cebolla seca, amarilla, mediana, de primera, importada	Quintal	322.07	222.50	250.00	200.00	200.00	200.00	200.00	-50.00	-22.50	-122.07	-20.00%	-10.11%	-37.90%
Cebolla seca, blanca, mediana, de primera, importada	Quintal	351.71	340.00	319.29	316.43	295.00	320.00	320.00	-2.86	-23.57	-35.28	-0.89%	-6.93%	-10.03%
Cebolla seca, blanca, mediana, de segunda	Quintal	322.07	240.00	219.29	223.57	220.00	230.00	220.00	4.29	-16.43	-98.50	1.95%	-6.85%	-30.58%
Cebolla seca, blanca, mediana, de segunda, importada	Quintal	294.63	300.00	275.71	271.43	240.00	280.00	280.00	-4.29	-28.57	-23.21	-1.55%	-9.52%	-7.88%
Cebolla seca, morada, mediana, de primera, importada	Quintal	386.59	380.00	360.00	347.14	340.00	360.00	340.00	-12.86	-32.86	-39.44	-3.57%	-8.65%	-10.20%

SO = Sin Oferta. ND = No Disponible. El mas frecuente es la moda NTM = No Tiene Moda - = No Aplica , casillas en blanco = sin operación

Fuente; Sistema de Información de Mercados -SIM- MAGA/Planeamiento. Precio alto  bajo  Precios al alza  estable  a la baja



Continua..... Precio promedio mensual (Quetzales), pagados al mayorista de vegetales,  
en mercado CENMA . Año 2019

Productos	Unidad de Medida	Promedio				nov-19			Diferencias			Variación		
		Últimos 5 años	Nov 2018	Oct 2019	Nov 2019	Mín.	Máx.	Más Frecuente	Nov-Oct 2019	Nov 2019 - 2018	Noviembres-Últimos 5	Nov/Oct 2019	Nov 2019/2018	noviembres / Últimos 5
Chile Jalapeño, grande, de primera	Costal (35 - 40 lb)	156.10	153.75	65.36	88.21	67.50	122.50	67.50	22.86	-65.54	-67.88	34.97%	-42.62%	-43.49%
Chile Jalapeño, mediano, de primera	Costal (35 - 40 lb)	123.90	133.75	55.71	76.07	57.50	110.00	57.50	20.36	-57.68	-47.83	36.54%	-43.12%	-38.60%
Chile Pimiento, grande, de primera	Caja (70 - 80 unidades)	80.73	75.00	104.29	94.29	82.50	117.50	87.50	-10.00	19.29	13.55	-9.59%	25.71%	16.79%
Chile Pimiento, mediano, de primera	Caja (100 - 150 unidades)	62.74	64.06	93.57	84.64	72.50	110.00	72.50	-8.93	20.58	21.90	-9.54%	32.13%	34.90%
Coliflor mediana, de primera	Bolsa (12 unidades)	34.51	30.00	34.64	36.07	35.00	40.00	35.00	1.43	6.07	1.56	4.12%	20.24%	4.52%
Ejote Chino	Costal (40 lb)	94.57	57.50	104.29	92.14	80.00	105.00	80.00	-12.14	34.64	-2.43	-11.64%	60.25%	-2.57%
Güicoy sazón, mediano, de primera	Red 15 a 18 unidades	87.93	108.75	108.93	110.36	107.50	117.50	107.50	1.43	1.61	22.43	1.31%	1.48%	25.50%
Güisquil mediano, de primera	Ciento	60.98	41.25	82.50	76.07	57.50	97.50	72.50	-6.43	34.82	15.10	-7.79%	84.42%	24.76%
Lechuga repollada, mediana, de primera	Caja (24 - 26 unidades)	32.62	33.75	31.79	35.71	32.50	45.00	32.50	3.93	1.96	3.09	12.36%	5.82%	9.48%

SO = Sin Oferta. ND = No Disponible. El mas frecuente es la moda NTM = No Tiene Moda - = No Aplica , casillas en blanco = sin operación

Fuente; Sistema de Información de Mercados -SIM- MAGA/Planeamiento. Precio alto  bajo  Precios al alza  estable  a la baja



Continua..... Precio promedio mensual (Quetzales), pagados al mayorista de vegetales,  
en mercado CENMA . Año 2019

Productos	Unidad de Medida	Promedio				nov-19			Diferencias			Variación		
		Últimos 5 años	Nov 2018	Oct 2019	Nov 2019	Mín.	Máx.	Más Frecuente	Nov-Oct 2019	Nov 2019 - 2018	Noviembres-Últimos 5	Nov/Oct 2019	Nov 2019/2018	noviembres / Últimos 5
Papa larga, lavada, grande, de primera	Quintal	156.10	140.00	128.57	127.14	120.00	130.00	130.00	-1.43	-12.86	-28.95	-1.11%	-9.18%	-18.55%
Papa Loman, lavada, grande, de primera	Quintal	211.10	173.13	167.86	209.29	190.00	235.00	195.00	41.43	36.16	-1.81	24.68%	20.89%	-0.86%
Papa Loman, lavada, mediana, de primera	Quintal	155.49	152.50	138.57	164.29	155.00	180.00	155.00	25.71	11.79	8.80	18.56%	7.73%	5.66%
Papa Loman, lavada, pequeña, de primera	Quintal	107.07	106.25	103.57	109.29	105.00	125.00	105.00	5.71	3.04	2.21	5.52%	2.86%	2.07%
Papa redonda, lavada, grande, de primera	Quintal	142.06	123.75	122.14	120.00	120.00	120.00	120.00	-2.14	-3.75	-22.06	-1.75%	-3.03%	-15.53%
Papa redonda, sin lavar, grande, de primera	Quintal	126.76	103.75	100.00	100.00	100.00	100.00	100.00	0.00	-3.75	-26.76	0.00%	-3.61%	-21.11%
Pepino mediano, de primera	Costal (60 - 70 unidades)	60.43	59.69	66.07	71.07	62.50	72.50	72.50	5.00	11.38	10.64	7.57%	19.07%	17.62%
Rábano mediano, de primera	Caja (200 - 250 unidades)	29.33	33.75	29.64	29.64	27.50	32.50	27.50	0.00	-4.11	0.31	0.00%	-12.17%	1.07%
Remolacha, mediana, de primera	Red (4 - 5 docenas)	27.99	21.88	23.93	27.50	22.50	35.00	25.00	3.57	5.63	-0.49	14.93%	25.71%	-1.74%
Repollo blanco, mediano	Red (12 - 15 unidades)	26.95	26.56	25.00	37.14	32.50	47.50	32.50	12.14	10.58	10.19	48.57%	39.83%	37.82%
Tomate de cocina, grande, de primera	Caja (45 - 50 lb)	124.68	100.63	121.93	110.29	105.00	125.00	105.00	-11.64	9.66	-14.40	-9.55%	9.60%	-11.55%
Tomate de cocina, mediano, de primera	Caja (45 - 50 lb)	102.56	83.44	108.00	90.71	82.50	110.00	82.50	-17.29	7.28	-11.85	-16.01%	8.72%	-11.55%
Zanahoria mediana, de primera	Bolsa (5 - 6 docenas)	34.51	27.50	42.14	44.64	42.50	47.50	45.00	2.50	17.14	10.13	5.93%	62.34%	29.35%

SO = Sin Oferta. ND = No Disponible. El mas frecuente es la moda NTM = No Tiene Moda - = No Aplica , casillas en blanco = sin operación

Fuente; Sistema de Información de Mercados -SIM- MAGA/Planeamiento. Precio alto  bajo  Precios al alza  estable  a la baja





## Precio promedio mensual (Quetzales), pagados al mayorista de vegetales, en mercado La Terminal . Año 2019

Productos	Unidad de Medida	Promedio				nov-19			Diferencias			Variación		
		Últimos 5 años	Nov 2018	Oct 2019	Nov 2019	Mín	Máx	Más Frecuente	Nov-Oct 2019	Nov 2019 - 2018	Noviembres-Últimos 5	Nov/Oct 2019	Nov 2019/2018	noviembres / Últimos 5
Ajo blanco, mediano, de primera	Mazo (20 trenzas)	55.13	45.00	42.27	42.75	42.50	45.00	42.50	0.48	-2.25	-12.38	1.13%	-5.00%	-22.45%
Apio mediano, de primera	Docena	11.01	10.10	12.39	12.85	12.00	14.00	12.00	0.46	2.75	1.84	3.74%	27.23%	16.68%
Arveja china, revuelta, de primera	Costal (40 lb)	96.23	100.00	81.93	79.75	77.50	82.50	77.50	-2.18	-20.25	-16.48	-2.66%	-20.25%	-17.13%
Arveja dulce en grano	Arroba	150.00	150.00	147.61	166.55	122.50	222.50	173.50	18.94	16.55	16.55	12.83%	11.03%	11.03%
Brócoli mediano, de primera	Bolsa (2 docenas)	47.27	44.50	63.41	62.25	60.00	70.00	60.00	-1.16	17.75	14.98	-1.83%	39.89%	31.70%
Cebolla con tallo, blanca, mediana, de primera	Manojo (50 unidades)	31.58	35.00	40.00	39.00	37.50	42.50	37.50	-1.00	4.00	7.42	-2.50%	11.43%	23.49%
Cebolla seca, amarilla, mediana, de primera	Quintal	279.57	215.00	192.31	218.82	200.00	240.00	200.00	26.52	3.82	-60.74	13.79%	1.78%	-21.73%
Cebolla seca, blanca, mediana, de primera, importada	Quintal	356.41	360.00	303.64	316.00	300.00	320.00	320.00	12.36	-44.00	-40.41	4.07%	-12.22%	-11.34%
Cebolla seca, blanca, mediana, de segunda	Quintal	272.91	260.00	228.18	231.00	220.00	240.00	240.00	2.82	-29.00	-41.91	1.24%	-11.15%	-15.36%
Cebolla seca, blanca, mediana, de segunda, importada	Quintal	308.46	320.00	262.73	273.50	260.00	280.00	280.00	10.77	-46.50	-34.96	4.10%	-14.53%	-11.33%
Cebolla seca, morada, mediana, de primera	Quintal	350.00	340.00	-	310.00	310.00	310.00	310.00	-	-30.00	-40.00	-	-8.82%	-11.43%
Cebolla seca, morada, mediana, de primera, importada	Quintal	378.23	400.00	360.91	346.50	340.00	360.00	340.00	-14.41	-53.50	-31.73	-3.99%	-13.38%	-8.39%

SO = Sin Oferta. ND = No Disponible. El mas frecuente es la moda NTM = No Tiene Moda - = No Aplica , casillas en blanco = sin operación

Fuente; Sistema de Información de Mercados -SIM- MAGA/Planeamiento. Precio alto  bajo  Precios al alza  estable  a la baja



Continua..... Precio promedio mensual (Quetzales), pagados al mayorista de vegetales,  
en mercado La Terminal . Año 2019

Productos	Unidad de Medida	Promedio				nov-19			Diferencias			Variación		
		Últimos 5 años	Nov 2018	Oct 2019	Nov 2019	Mín	Máx	Más Frecuente	Nov-Oct 2019	Nov 2019 - 2018	Noviembre-Últimos 5	Nov/Oct 2019	Nov 2019/2018	noviembre / Últimos 5
Chile Jalapeño, grande, de primera	Costal (35 - 40 lb)	149.56	165.50	62.73	91.88	62.50	122.50	67.50	29.15	-73.63	-57.68	46.47%	-44.49%	-38.57%
Chile Jalapeño, mediano, de primera	Costal (35 - 40 lb)	123.64	143.75	52.84	77.50	52.50	105.00	57.50	24.66	-66.25	-46.14	46.67%	-46.09%	-37.32%
Chile Pimiento, grande, de primera	Caja (70 - 80 unidades)	92.75	82.13	89.09	102.75	72.50	135.00	105.00	13.66	20.63	10.00	15.33%	25.11%	10.78%
Chile Pimiento, mediano, de primera	Caja (100 - 150 unidades)	74.30	69.00	78.64	89.88	62.50	117.50	117.50	11.24	20.88	15.57	14.29%	30.25%	20.96%
Cilantro de primera	Red (100 manojos)	317.22	275.00	255.00	273.00	255.00	277.50	277.50	18.00	-2.00	-44.22	7.06%	-0.73%	-13.94%
Coliflor mediana, de primera	Bolsa (12 unidades)	34.37	32.13	35.80	38.50	32.50	42.50	42.50	2.70	6.38	4.13	7.56%	19.84%	12.03%
Ejote Chino	Costal (40 lb)	73.98	50.00	102.73	81.00	70.00	90.00	90.00	-21.73	31.00	7.02	-21.15%	62.00%	9.49%
Ejote criollo, de primera	Costal (40 lb)	74.93	60.00	113.18	91.00	80.00	100.00	100.00	-22.18	31.00	16.07	-19.60%	51.67%	21.44%
Ejote francés, de primera	Costal (40 lb)	71.20	58.00	110.00	89.50	80.00	100.00	80.00	-20.50	31.50	18.30	-18.64%	54.31%	25.70%
Güicoy sazón, mediano, de primera	Red 15 a 18 unidades	89.15	118.63	115.23	109.63	105.00	117.50	105.00	-5.60	-9.00	20.48	-4.86%	-7.59%	22.97%
Güisquil mediano, de primera	Ciento	61.80	42.13	87.84	76.50	62.50	105.00	62.50	-11.34	34.38	14.70	-12.91%	81.60%	23.78%
Hierba buena, de primera	Red (100 manojos)	265.93	250.00	222.50	242.00	222.50	250.00	245.00	19.50	-8.00	-23.93	8.76%	-3.20%	-9.00%

SO = Sin Oferta. ND = No Disponible. El mas frecuente es la moda NTM = No Tiene Moda - = No Aplica , casillas en blanco = sin operación

Fuente; Sistema de Información de Mercados -SIM- MAGA/Planeamiento. Precio alto  bajo  Precios al alza  estable  a la baja



Continua..... Precio promedio mensual (Quetzales), pagados al mayorista de vegetales,  
en mercado La Terminal . Año 2019

Productos	Unidad de Medida	Promedio				nov-19			Diferencias			Variación		
		Últimos 5 años	Nov 2018	Oct 2019	Nov 2019	Mín	Máx	Más Frecuente	Nov-Oct 2019	Nov 2019 - 2018	Noviembre-Últimos 5	Nov/Oct 2019	Nov 2019/2018	noviembre / Últimos 5
Lechuga repollada, mediana, de primera	Caja (24 - 26 unidades)	32.97	34.00	31.02	37.75	32.50	47.50	32.50	6.73	3.75	4.78	21.68%	11.03%	14.48%
Loroco de primera	Quintal	730.38	930.00	950.00	932.50	900.00	950.00	950.00	-17.50	2.50	202.12	-1.84%	0.27%	27.67%
Papa larga, lavada, grande, de primera	Quintal	133.29	142.50	115.00	134.50	120.00	140.00	140.00	19.50	-8.00	1.21	16.96%	-5.61%	0.91%
Papa Loman, lavada, grande, de primera	Quintal	185.90	180.00	176.70	213.00	205.00	235.00	205.00	36.30	33.00	27.10	20.54%	18.33%	14.58%
Papa Loman, lavada, mediana, de primera	Quintal	152.26	160.00	144.09	163.75	155.00	180.00	155.00	19.66	3.75	11.49	13.64%	2.34%	7.55%
Papa Loman, lavada, pequeña, de primera	Quintal	100.78	102.50	103.52	110.25	105.00	120.00	105.00	6.73	7.75	9.47	6.50%	7.56%	9.40%
Papa redonda, lavada, grande, de primera	Quintal	132.38	138.50	120.00	120.00	120.00	120.00	120.00	0.00	-18.50	-12.38	0.00%	-13.36%	-9.35%
Papa redonda, sin lavar, grande, de primera	Quintal	114.13	118.50	100.00	100.00	100.00	100.00	100.00	0.00	-18.50	-14.13	0.00%	-15.61%	-12.38%
Pepino mediano, de primera	Costal (60 - 70 unidades)	60.13	64.50	64.09	67.38	57.50	75.00	72.50	3.28	2.88	7.25	5.12%	4.46%	12.06%
Rábano mediano, de primera	Caja (200 - 250 unidades)	32.82	35.25	31.14	30.88	27.50	35.00	32.50	-0.26	-4.38	-1.94	-0.84%	-12.41%	-5.92%
Remolacha, mediana, de primera	Red (4 - 5 docenas)	25.51	22.50	24.43	30.88	25.00	42.50	27.50	6.44	8.38	5.37	26.37%	37.22%	21.05%
Repollo blanco, mediano	Red (12 - 15 unidades)	28.01	26.88	24.89	39.75	32.50	47.50	47.50	14.86	12.88	11.74	59.73%	47.91%	41.93%
Tomate de cocina, grande, de primera	Caja (45 - 50 lb)	121.27	99.50	118.89	108.93	92.50	137.50	105.00	-9.96	9.43	-12.34	-8.38%	9.47%	-10.18%
Tomate de cocina, mediano, de primera	Caja (45 - 50 lb)	99.68	82.50	99.32	89.98	72.50	122.50	72.50	-9.34	7.47	-9.71	-9.41%	9.06%	-9.74%
Tomate Manzano, mediano, de primera	Caja (140 - 170 unidades)	101.23	78.88	131.36	157.50	155.00	165.00	155.00	26.14	78.63	56.27	19.90%	99.68%	55.58%
Yuca entera, mediana, de primera	Red (75 - 80 unidades)	97.50	112.00	100.00	102.50	100.00	105.00	100.00	2.50	-9.50	5.00	2.50%	-8.48%	5.13%
Zanahoria mediana, de primera	Bolsa (5 - 6 docenas)	33.08	31.25	42.50	47.75	42.50	52.50	52.50	5.25	16.50	14.67	12.35%	52.80%	44.36%
Zanahoria mediana, de primera, sin hojas	Bolsa (7 - 10 docenas)	50.93	51.50	55.34	61.50	57.50	65.00	57.50	6.16	10.00	10.57	11.13%	19.42%	20.76%

SO = Sin Oferta. ND = No Disponible. El mas frecuente es la moda NTM = No Tiene Moda - = No Aplica , casillas en blanco = sin operación

Fuente; Sistema de Información de Mercados -SIM- MAGA/Planeamiento. Precio alto  bajo  Precios al alza  estable  a la baja





## Precio promedio mensual (Quetzales), pagados al detallista de vegetales, en mercado La Terminal . Año 2019

Productos	Unidad de Medida	Promedio				nov-19			Diferencias			Variación		
		Últimos 5 años	Nov 2018	Oct 2019	Nov 2019	Mín	Máx	Más Frecuente	Nov-Oct 2019	Nov 2019 - 2018	Noviembre - Últimos 5	Nov/Oct 2019	Nov 2019/2018	noviembre / Últimos 5
Ajo blanco, mediano, de primera	Trenza (3 cabezas)	3.68	3.50	2.76	2.78	2.75	3.00	2.75	0.01	-0.73	-0.91	0.49%	-20.71%	-24.69%
Apio mediano, de primera	Unidad	2.78	3.00	2.44	3.25	3.25	3.25	3.25	0.81	0.25	0.47	33.02%	8.33%	17.04%
Arveja china, revuelta, de primera	Libra	2.62	2.07	3.26	3.00	3.00	3.00	3.00	-0.26	0.93	0.38	-8.01%	44.83%	14.37%
Arveja dulce en grano	Libra	9.09	7.64	9.57	13.55	9.50	14.50	14.00	3.98	5.91	4.46	41.62%	77.29%	49.03%
Brócoli mediano, de primera	Unidad	3.03	2.50	3.57	3.19	2.75	3.50	3.25	-0.38	0.69	0.16	-10.67%	27.50%	5.17%
Cebolla con tallo, blanca, mediana, de primera	Manojo (10 unidades)	8.83	9.00	9.57	9.75	9.00	10.00	10.00	0.18	0.75	0.92	1.90%	8.33%	10.41%
Cebolla seca, amarilla, mediana, de primera, importada	Libra	3.52	3.00	2.93	3.50	3.50	3.50	3.50	0.57	0.50	-0.02	19.38%	16.67%	-0.66%
Cebolla seca, blanca, mediana, de primera, importada	Libra	4.31	5.00	4.30	5.00	5.00	5.00	5.00	0.70	0.00	0.69	16.40%	0.00%	16.07%
Cebolla seca, blanca, mediana, de segunda	Libra	3.31	3.00	3.14	4.00	4.00	4.00	4.00	0.86	1.00	0.69	27.54%	33.33%	20.93%
Cebolla seca, blanca, mediana, de segunda, importada	Libra	3.76	3.00	3.55	4.00	4.00	4.00	4.00	0.45	1.00	0.24	12.82%	33.33%	6.52%
Cebolla seca, morada, mediana, de primera, importada	Libra	4.83	5.00	5.00	5.00	5.00	5.00	5.00	0.00	0.00	0.17	0.00%	0.00%	3.52%
Chile Jalapeño, grande, de primera	Libra	4.85	4.00	3.05	4.40	4.00	5.00	4.00	1.35	0.40	-0.45	44.48%	10.00%	-9.21%
Chile Jalapeño, mediano, de primera	Libra	3.82	3.00	2.52	3.40	3.00	4.00	3.00	0.88	0.40	-0.42	34.77%	13.33%	-10.89%
Chile Pimiento, grande, de primera	Unidad	2.16	2.50	2.00	2.00	2.00	2.00	2.00	0.00	-0.50	-0.16	0.00%	-20.00%	-7.47%

SO = Sin Oferta. ND = No Disponible. El mas frecuente es la moda NTM = No Tiene Moda - = No Aplica , casillas en blanco = sin operación

Fuente; Sistema de Información de Mercados -SIM- MAGA/Planeamiento. Precio alto  bajo  Precios al alza  estable  a la baja



Continua..... Precio promedio mensual (Quetzales), pagados al detallista de vegetales,  
en mercado La Terminal . Año 2019

Productos	Unidad de Medida	Promedio				nov-19			Diferencias			Variación		
		Últimos 5 años	Nov 2018	Oct 2019	Nov 2019	Mín	Máx	Más Frecuente	Nov-Oct 2019	Nov 2019 - 2018	Noviembres - Últimos 5	Nov/Oct 2019	Nov 2019/2018	noviembres / Últimos 5
Chile Pimiento, mediano, de primera	Unidad	1.63	2.00	1.50	1.50	1.50	1.50	1.50	0.00	-0.50	-0.13	0.00%	-25.00%	-8.02%
Chile Serrano, de primera	Libra	5.40	5.00	5.00	5.00	5.00	5.00	5.00	0.00	0.00	-0.40	0.00%	0.00%	-7.41%
Cilantro de primera	Manojo	4.33	4.64	3.76	3.80	3.75	4.00	3.75	0.04	-0.84	-0.53	1.03%	-18.15%	-12.14%
Coliflor mediana, de primera	Unidad	5.05	5.79	5.80	6.63	6.50	7.00	6.50	0.83	0.84	1.58	14.31%	14.51%	31.29%
Ejote Chino	Libra	2.66	2.43	3.55	3.00	3.00	3.00	3.00	-0.55	0.57	0.34	-15.38%	23.53%	12.68%
Ejote criollo, de primera	Libra	2.74	2.43	4.11	3.50	3.50	3.50	3.50	-0.61	1.07	0.76	-14.92%	44.12%	27.81%
Ejote francés, de primera	Libra	2.68	2.43	3.91	3.50	3.50	3.50	3.50	-0.41	1.07	0.82	-10.47%	44.12%	30.37%
Güicoy sazón, mediano, de primera	Unidad	9.00	9.43	11.00	11.60	11.00	14.00	11.00	0.60	2.17	2.60	5.45%	23.03%	28.89%
Güisquil mediano, de primera	Mano (5 unidades)	5.85	5.43	11.70	8.45	5.50	12.50	5.50	-3.25	3.02	2.60	-27.81%	55.66%	44.54%
Hierba buena, de primera	Manojo	3.41	3.64	2.78	3.08	3.00	3.50	3.00	0.29	-0.57	-0.34	10.45%	-15.59%	-9.89%
Lechuga repollada, mediana, de primera	Unidad	3.22	3.00	3.72	3.98	3.50	5.00	3.75	0.26	0.98	0.76	6.97%	32.50%	23.62%
Loroco de primera	Libra	10.28	13.00	14.59	14.00	14.00	14.00	14.00	-0.59	1.00	3.72	-4.05%	7.69%	36.23%
Papa larga, lavada, grande, de primera	Libra	2.56	2.50	2.52	3.00	3.00	3.00	3.00	0.48	0.50	0.44	18.92%	20.00%	17.12%
Papa Loman, lavada, grande, de primera	Libra	2.99	3.00	2.57	3.00	3.00	3.00	3.00	0.43	0.00	0.01	16.81%	0.00%	0.26%

SO = Sin Oferta. ND = No Disponible. El mas frecuente es la moda NTM = No Tiene Moda - = No Aplica , casillas en blanco = sin operación

Fuente; Sistema de Información de Mercados -SIM- MAGA/Planeamiento. Precio alto   bajo   Precios al alza   estable   a la baja  



Continua..... Precio promedio mensual (Quetzales), pagados al detallista de vegetales,  
en mercado La Terminal . Año 2019

Productos	Unidad de Medida	Promedio				nov-19			Diferencias			Variación		
		Últimos 5 años	Nov 2018	Oct 2019	Nov 2019	Mín.	Máx.	Más Frecuente	Nov-Oct 2019	Nov 2019 - 2018	Noviembres - Últimos 5	Nov/Oct 2019	Nov 2019/2018	noviembres / Últimos 5
Papa Loman, lavada, mediana, de primera	Libra	2.49	2.50	2.07	2.50	2.50	2.50	2.50	0.43	0.00	0.01	20.88%	0.00%	0.31%
Papa Loman, lavada, pequeña, de primera	Libra	1.96	2.00	1.55	2.00	2.00	2.00	2.00	0.45	0.00	0.04	29.41%	0.00%	1.96%
Papa redonda, lavada, grande, de primera	Libra	2.82	3.00	2.02	2.50	2.50	2.50	2.50	0.48	-0.50	-0.32	23.60%	-16.67%	-11.29%
Papa redonda, sin lavar, grande, de primera	Libra	2.28	2.50	1.52	2.00	2.00	2.00	2.00	0.48	-0.50	-0.28	31.34%	-20.00%	-12.35%
Pepino mediano, de primera	Unidad	2.12	1.50	1.98	1.55	1.50	2.00	1.50	-0.43	0.05	-0.57	-21.61%	3.33%	-26.73%
Rábano mediano, de primera	Manojo (10 unidades)	2.60	2.50	2.27	2.31	2.25	2.50	2.25	0.04	-0.19	-0.29	1.75%	-7.50%	-11.06%
Remolacha, mediana, de primera	Docena	8.40	8.00	7.20	10.93	9.00	14.00	9.00	3.72	2.93	2.53	51.64%	36.56%	30.06%
Tomate de cocina, grande, de primera	Libra	3.35	3.07	3.18	3.14	3.00	3.50	3.00	-0.04	0.07	-0.21	-1.39%	2.15%	-6.24%
Tomate de cocina, mediano, de primera	Libra	2.82	2.57	2.64	2.26	2.00	3.00	2.00	-0.37	-0.31	-0.55	-14.18%	-12.01%	-19.64%
Tomate Manzano, mediano, de primera	Unidad	2.27	2.50	2.52	3.50	3.50	3.50	3.50	0.98	1.00	1.23	38.74%	40.00%	54.24%
Yuca entera, mediana, de primera.	Unidad	4.22	5.00	3.81	5.00	5.00	5.00	5.00	1.19	0.00	0.78	31.34%	0.00%	18.61%
Zanahoria mediana, de primera	Docena	9.71	10.00	12.82	15.33	14.00	18.00	14.00	2.51	5.33	5.62	19.56%	53.25%	57.86%
Zanahoria mediana, de primera, sin hojas	Docena	8.20	7.71	10.39	12.40	12.00	14.00	12.50	2.01	4.69	4.20	19.39%	60.74%	51.22%
Repollo blanco, mediano, de primera	Unidad	4.46	4.00	5.68	6.90	6.50	7.50	6.50	1.22	2.90	2.44	21.44%	72.50%	54.66%

SO = Sin Oferta. ND = No Disponible. El mas frecuente es la moda NTM = No Tiene Moda - = No Aplica , casillas en blanco = sin operación

Fuente; Sistema de Información de Mercados -SIM- MAGA/Planeamiento. Precio alto  bajo  Precios al alza  estable  a la baja







MINISTERIO DE AGRICULTURA,  
GANADERÍA Y ALIMENTACIÓN



# CAPÍTULO 3

---

## Frutas

---

## Continua..... Precio promedio mensual (Quetzales), pagados al mayorista de frutas, en mercado CENMA . Año 2019

Productos	Unidad de Medida	Promedio				nov-19			Diferencias			Variación		
		Últimos 5 años	Nov 2018	Oct 2019	Nov 2019	Mín	Máx	Más Frecuente	Nov-Oct 2019	Nov 2019 - 2018	Noviembres - Últimos 5	Nov/Oct 2019	Nov 2019/2018	noviembres / Últimos 5
Aguacate criollo, grande, de primera	Ciento	202.75	230.00	384.29	252.50	250.00	267.50	250.00	-131.79	22.50	49.75	-34.29%	9.78%	24.54%
Aguacate Hass, mediano	Ciento	152.25	192.86	208.57	165.71	150.00	180.00	180.00	-42.86	-27.14	13.46	-20.55%	-14.07%	8.84%
Aguacate Hass, mediano, de primera, importado	Caja (35 - 40 unidades)	112.50	110.00	121.43	100.00	100.00	100.00	100.00	-21.43	-10.00	-12.50	-17.65%	-9.09%	-11.11%
Banano criollo, mediano, de primera	Quintal	100.00	100.00	100.00	100.00	100.00	100.00	100.00	0.00	0.00	0.00	0.00%	0.00%	0.00%
Banano de exportación, mediano, de primera	Caja (100 - 105 unidades)	43.50	45.00	45.00	45.00	45.00	45.00	45.00	0.00	0.00	1.50	0.00%	0.00%	3.45%
Fresa mediana, de primera	Caja (35 - 40 lb)	130.00	130.00	160.00	181.43	160.00	185.00	185.00	21.43	51.43	51.43	13.39%	39.56%	39.56%
Jocote de Corona, grande, de primera	Ciento	37.89	40.00	46.67	45.71	40.00	50.00	50.00	-0.95	5.71	7.82	-2.04%	14.29%	20.63%
Jocote de Corona, mediano, de primera	Ciento	29.17	32.14	31.67	30.71	25.00	35.00	35.00	-0.95	-1.43	1.55	-3.01%	-4.44%	5.31%
Limón criollo, mediano, de primera	Millar	286.25	292.86	228.57	250.00	250.00	250.00	250.00	21.43	-42.86	-36.25	9.38%	-14.63%	-12.66%
Limón Persa, mediano, de primera	Millar	399.50	328.57	350.00	500.00	500.00	500.00	500.00	150.00	171.43	100.50	42.86%	52.17%	25.16%

SO = Sin Oferta. ND = No Disponible. El mas frecuente es la moda NTM = No Tiene Moda - = No Aplica , casillas en blanco = sin operación

Fuente; Sistema de Información de Mercados -SIM- MAGA/Planeamiento. Precio alto  bajo  Precios al alza  estable  a la baja



## Precio promedio mensual (Quetzales), pagados al mayorista de frutas, en mercado CENMA . Año 2019

Productos	Unidad de Medida	Promedio				nov-19			Diferencias			Variación		
		Últimos 5 años	Nov 2018	Oct 2019	Nov 2019	Mín	Máx	Más Frecuente	Nov-Oct 2019	Nov 2019 - 2018	Noviembres - Últimos 5	Nov/Oct 2019	Nov 2019/2018	noviembres / Últimos 5
Mandarina criolla, mediana, de primera	Ciento	30.00	30.00	40.00	40.00	40.00	40.00	40.00	0.00	10.00	10.00	0.00%	33.33%	33.33%
Mandarina mexicana, mediana, de primera	Caja (250 unidades)	125.36	120.00	123.33	120.00	120.00	120.00	120.00	-3.33	0.00	-5.36	-2.70%	0.00%	-4.27%
Melón Cantaloupe, mediano, de primera	Ciento	536.25	564.29	600.00	550.00	500.00	600.00	-	-50.00	-14.29	13.75	-8.33%	-2.53%	2.56%
Naranja Piña (Azucarona), mediana, de primera	Ciento	39.63	40.00	44.29	38.93	37.50	40.00	40.00	-5.36	-1.07	-0.70	-12.10%	-2.68%	-1.76%
Naranja Valencia, mediana, de primera	Ciento	63.88	60.00	87.14	73.57	70.00	80.00	75.00	-13.57	13.57	9.70	-15.57%	22.62%	15.18%
Papaya Tainung, mediana, de primera	Caja (12 - 13 unidades)	80.38	70.00	90.00	90.71	85.00	95.00	95.00	0.71	20.71	10.34	0.79%	29.59%	12.86%
Piña mediana, de primera	Ciento	460.00	571.43	500.00	500.00	500.00	500.00	500.00	0.00	-71.43	40.00	0.00%	-12.50%	8.70%
Plátano grande, de primera	Ciento	120.88	125.00	130.00	130.00	130.00	130.00	130.00	0.00	5.00	9.13	0.00%	4.00%	7.55%
Plátano mediano, de primera	Ciento	99.13	95.00	100.00	100.00	100.00	100.00	100.00	0.00	5.00	0.88	0.00%	5.26%	0.88%
Sandía redonda, mediana, de primera	Ciento	995.00	1,142.86	1,214.29	1,128.57	1,050.00	1,200.00	1,150.00	-85.71	-14.29	133.57	-7.06%	-1.25%	13.42%
Uva roja, importada, de primera	Caja (22 lb)	239.25	270.00	240.00	234.29	220.00	240.00	240.00	-5.71	-35.71	-4.96	-2.38%	-13.23%	-2.07%

SO = Sin Oferta. ND = No Disponible. El mas frecuente es la moda NTM = No Tiene Moda - = No Aplica , casillas en blanco = sin operación

Fuente; Sistema de Información de Mercados -SIM- MAGA/Planeamiento. Precio alto  bajo  Precios al alza  estable  a la baja





## Precio promedio mensual (Quetzales), pagados al mayorista de frutas, en mercado La Terminal . Año 2019

Productos	Unidad de Medida	Promedio				nov-19			Diferencias			Variación		
		Últimos 5 años	Nov 2018	Oct 2019	Nov 2019	Mín	Máx	Más Frecuente	Nov-Oct 2019	Nov 2019 - 2018	Noviembres-Últimos 5	Nov/Oct 2019	Nov 2019/2018	noviembres / Últimos 5
Aguacate criollo, grande, de primera	Ciento	215.28	210.50	360.91	240.00	225.00	275.00	250.00	-120.91	29.50	24.72	-33.50%	14.01%	11.48%
Aguacate Hass, mediano	Ciento	151.94	168.75	191.14	150.00	150.00	150.00	150.00	-41.14	-18.75	-1.94	-21.52%	-11.11%	-1.28%
Aguacate Hass, mediano, de primera, importado	Caja (35 - 40 unidades)	101.27	105.00	119.55	96.50	90.00	110.00	100.00	-23.05	-8.50	-4.77	-19.28%	-8.10%	-4.71%
Banano criollo, mediano, de primera	Quintal	100.00	100.00	100.00	100.00	100.00	100.00	100.00	0.00	0.00	0.00	0.00%	0.00%	0.00%
Banano de exportación, mediano, de primera	Caja (100 - 105 unidades)	44.05	45.00	45.00	45.00	45.00	45.00	45.00	0.00	0.00	0.95	0.00%	0.00%	2.16%
Coco verde, mediano, de primera	Ciento	219.87	246.00	290.45	280.00	280.00	280.00	280.00	-10.45	34.00	60.13	-3.60%	13.82%	27.35%
Fresa mediana, de primera	Caja (35 - 40 lb)	112.27	125.50	166.50	166.84	150.00	180.00	180.00	0.34	41.34	54.58	0.21%	32.94%	48.61%
Jocote de Corona, grande, de primera	Ciento	39.44	35.83	41.82	39.50	35.00	50.00	35.00	-2.32	3.67	0.06	-5.54%	10.23%	0.15%
Jocote de Corona, mediano, de primera	Ciento	25.70	24.00	27.39	28.00	25.00	35.00	25.00	0.61	4.00	2.30	2.24%	16.67%	8.97%
Limón criollo, mediano, de primera	Millar	228.67	270.00	223.18	250.00	250.00	250.00	250.00	26.82	-20.00	21.33	12.02%	-7.41%	9.33%
Limón Persa, mediano, de primera	Millar	354.56	371.50	345.45	400.00	400.00	400.00	400.00	54.55	28.50	45.44	15.79%	7.67%	12.82%
Mandarina criolla, mediana, de primera	Ciento	32.34	33.50	32.50	31.25	30.00	35.00	30.00	-1.25	-2.25	-1.09	-3.85%	-6.72%	-3.38%
Mandarina mexicana, mediana, de primera	Caja (250 unidades)	110.21	109.50	113.18	120.00	120.00	120.00	120.00	6.82	10.50	9.79	6.02%	9.59%	8.89%
Manzana Estrella, mediana, de primera	Quintal	223.97	259.00	300.00	275.00	250.00	300.00	300.00	-25.00	16.00	51.03	-8.33%	6.18%	22.78%

SO = Sin Oferta. ND = No Disponible. El mas frecuente es la moda NTM = No Tiene Moda - = No Aplica , casillas en blanco = sin operación

Fuente; Sistema de Información de Mercados -SIM- MAGA/Planeamiento. Precio alto  bajo  Precios al alza  estable  a la baja



## Continua..... Precio promedio mensual (Quetzales), pagados al mayorista de frutas, en mercado La Terminal . Año 2019

Productos	Unidad de Medida	Promedio				nov-19			Diferencias			Variación		
		Últimos 5 años	Nov 2018	Oct 2019	Nov 2019	Mín	Máx	Más Frecuente	Nov-Oct 2019	Nov 2019 - 2018	Noviembres-Últimos 5	Nov/Oct 2019	Nov 2019/2018	noviembres / Últimos 5
Melón Cantaloupe, mediano, de primera	Ciento	444.94	400.00	500.00	400.00	400.00	400.00	400.00	-100.00	0.00	-44.94	-20.00%	0.00%	-10.10%
Mora mediana, de primera	Caja (34 - 38 lb)	84.42	98.33	94.55	130.94	100.00	150.00	140.00	36.39	32.60	46.52	38.49%	33.16%	55.11%
Naranja Piña (Azucarona), mediana, de primera	Ciento	25.59	25.00	36.48	35.00	35.00	35.00	35.00	-1.48	10.00	9.41	-4.05%	40.00%	36.75%
Naranja Valencia, mediana, de primera	Ciento	55.54	61.38	66.48	52.25	50.00	55.00	50.00	-14.23	-9.13	-3.29	-21.40%	-14.87%	-5.92%
Papaya criolla, mediana, de primera	Ciento	613.42	775.00	736.36	795.00	700.00	800.00	800.00	58.64	20.00	181.58	7.96%	2.58%	29.60%
Papaya Tainung, mediana, de primera	Caja (12 - 13 unidades)	69.18	58.50	90.80	81.00	70.00	90.00	85.00	-9.80	22.50	11.82	-10.79%	38.46%	17.09%
Piña mediana, de primera	Ciento	412.66	472.50	497.73	472.50	450.00	500.00	450.00	-25.23	0.00	59.84	-5.07%	0.00%	14.50%
Plátano grande, de primera	Ciento	127.89	125.00	133.64	135.50	130.00	140.00	140.00	1.86	10.50	7.61	1.39%	8.40%	5.95%
Plátano mediano, de primera	Ciento	93.76	91.75	95.45	90.00	90.00	90.00	90.00	-5.45	-1.75	-3.76	-5.71%	-1.91%	-4.01%
Rambután mediano, de primera	Ciento	26.09	22.00	15.00	35.00	35.00	35.00	35.00	20.00	13.00	8.91	133.33%	59.09%	34.15%
Sandia redonda, mediana, de primera	Ciento	885.44	1,167.50	1,077.27	1,050.00	1,000.00	1,250.00	1,000.00	-27.27	-117.50	164.56	-2.53%	-10.06%	18.58%
Uva roja, importada, de primera	Caja (22 lb)	237.95	270.00	240.00	222.50	190.00	240.00	220.00	-17.50	-47.50	-15.45	-7.29%	-17.59%	-6.49%
Zapote mediano, de primera	Ciento	191.41	200.00	240.00	222.50	190.00	240.00	200.00	-17.50	22.50	31.09	-7.29%	11.25%	16.25%

SO = Sin Oferta. ND = No Disponible. El mas frecuente es la moda NTM = No Tiene Moda - = No Aplica , casillas en blanco = sin operación

Fuente; Sistema de Información de Mercados -SIM- MAGA/Planeamiento. Precio alto  bajo  Precios al alza  estable  a la baja



## Precio promedio mensual (Quetzales), pagados al detallista de frutas, en mercado La Terminal . Año 2019

Productos	Unidad de Medida	Promedio				nov-19			Diferencias			Variación		
		Últimos 5 años	Nov 2018	Oct 2019	Nov 2019	Mín	Máx	Más Frecuente	Nov-Oct 2019	Nov 2019 - 2018	Noviembres-Últimos 5	Nov/Oct 2019	Nov 2019/2018	noviembres / Últimos 5
Aguacate criollo, grande, de primera	Unidad	3.42	3.50	5.00	5.00	5.00	5.00	5.00	0.00	1.50	1.58	0.00%	42.86%	46.23%
Aguacate Hass, mediano, de primera	Unidad	2.21	2.00	2.84	2.50	2.50	2.50	2.50	-0.34	0.50	0.29	-12.00%	25.00%	12.96%
Aguacate Hass, mediano, de primera, importado	Unidad	3.91	4.00	4.77	3.80	3.50	4.00	4.00	-0.97	-0.20	-0.11	-20.38%	-5.00%	-2.81%
Banano criollo, mediano, de primera	Docena	5.46	6.00	5.00	5.00	5.00	5.00	5.00	0.00	-1.00	-0.46	0.00%	-16.67%	-8.41%
Banano de exportación, mediano, de primera	Docena	9.13	10.00	8.00	8.30	8.00	10.00	8.00	0.30	-1.70	-0.83	3.75%	-17.00%	-9.11%
Coco verde, mediano, de primera	Unidad	4.69	5.00	5.00	5.00	5.00	5.00	5.00	0.00	0.00	0.31	0.00%	0.00%	6.64%
Fresa mediana, de primera	Libra	3.70	4.38	6.00	5.58	5.00	6.00	6.00	-0.42	1.20	1.88	-7.02%	27.52%	50.92%
Jocote de Corona, grande, de primera	Mano (5 unidades)	3.35	3.50	4.14	3.50	3.50	3.50	3.50	-0.64	0.00	0.15	-15.38%	0.00%	4.33%
Jocote de Corona, mediano, de primera	Mano (5 unidades)	2.40	2.50	2.64	2.50	2.50	2.50	2.50	-0.14	0.00	0.10	-5.17%	0.00%	4.03%
Limón criollo, mediano, de primera	Mano (5 unidades)	1.69	2.00	2.00	2.00	2.00	2.00	2.00	0.00	0.00	0.31	0.00%	0.00%	18.10%
Limón Persa, mediano, de primera	Mano (5 unidades)	2.42	2.50	2.66	3.00	3.00	3.00	3.00	0.34	0.50	0.58	12.82%	20.00%	23.79%
Mandarina criolla, mediana, de primera	Mano (5 unidades)	2.95	3.00	3.00	3.00	3.00	3.00	3.00	0.00	0.00	0.05	0.00%	0.00%	1.64%
Mandarina mexicana, mediana, de primera	Mano (5 unidades)	3.92	4.50	3.77	3.05	3.00	4.00	3.00	-0.72	-1.45	-0.87	-19.16%	-32.22%	-22.13%
Manzana Estrella, mediana, de primera	Libra	3.13	4.00	5.00	5.00	5.00	5.00	5.00	0.00	1.00	1.88	0.00%	25.00%	60.00%

SO = Sin Oferta. ND = No Disponible. El mas frecuente es la moda NTM = No Tiene Moda - = No Aplica , casillas en blanco = sin operación

Fuente; Sistema de Información de Mercados -SIM- MAGA/Planeamiento. Precio alto  bajo  Precios al alza  estable  a la baja





## Continua..... Precio promedio mensual (Quetzales), pagados al detallista de frutas, en mercado La Terminal . Año 2019

Productos	Unidad de Medida	Promedio				nov-19			Diferencias			Variación		
		Últimos 5 años	Nov 2018	Oct 2019	Nov 2019	Mín	Máx	Más Frecuente	Nov-Oct 2019	Nov 2019 - 2018	Noviembres-Últimos 5	Nov/Oct 2019	Nov 2019/2018	noviembres / Últimos 5
Melón Cantaloupe, mediano, de primera	Unidad	6.01	5.50	6.11	5.10	5.00	6.00	5.00	-1.01	-0.40	-0.91	-16.52%	-7.27%	-15.11%
Mora mediana, de primera	Libra	3.08	3.82	4.14	5.00	5.00	5.00	5.00	0.86	1.18	1.92	20.88%	30.95%	62.23%
Naranja Piña (Azucarona), mediana, de primera	Mano (5 unidades)	2.35	2.25	3.52	3.50	3.50	3.50	3.50	-0.02	1.25	1.15	-0.65%	55.56%	49.14%
Naranja Valencia, mediana, de primera	Mano (5 unidades)	3.82	5.00	5.00	5.00	5.00	5.00	5.00	0.00	0.00	1.18	0.00%	0.00%	30.75%
Papaya criolla, mediana, de primera	Unidad	8.59	12.00	10.45	11.90	10.00	12.00	12.00	1.45	-0.10	3.31	13.83%	-0.83%	38.55%
Papaya Tainung, mediana, de primera	Unidad	7.97	7.25	9.82	8.90	8.00	10.00	8.00	-0.92	1.65	0.93	-9.35%	22.76%	11.70%
Piña mediana, de primera	Unidad	5.42	5.83	6.00	6.00	6.00	6.00	6.00	0.00	0.17	0.58	0.00%	2.86%	10.71%
Plátano grande, de primera	Docena	18.00	18.00	18.27	20.00	20.00	20.00	20.00	1.73	2.00	2.00	9.45%	11.11%	11.11%
Plátano mediano, de primera	Docena	14.44	15.00	15.00	15.00	15.00	15.00	15.00	0.00	0.00	0.56	0.00%	0.00%	3.91%
Rambután mediano, de primera	Mano (5 unidades)	2.05	1.42	1.50	2.50	2.50	2.50	2.50	1.00	1.08	0.45	66.67%	76.47%	21.95%
Sandia redonda, mediana, de primera	Unidad	11.16	14.25	14.89	15.00	15.00	15.00	15.00	0.11	0.75	3.84	0.76%	5.26%	34.39%
Uva roja, importada, de primera	Libra	14.61	15.00	14.86	15.00	15.00	15.00	15.00	0.14	0.00	0.39	0.92%	0.00%	2.65%
Zapote mediano, de primera	Unidad	3.37	3.10	4.00	4.00	4.00	4.00	4.00	0.00	0.90	0.63	0.00%	29.03%	18.68%

SO = Sin Oferta. ND = No Disponible. El mas frecuente es la moda NTM = No Tiene Moda - = No Aplica , casillas en blanco = sin operación

Fuente; Sistema de Información de Mercados -SIM- MAGA/Planeamiento. Precio alto  bajo  Precios al alza  estable  a la baja





MINISTERIO DE AGRICULTURA,  
GANADERÍA Y ALIMENTACIÓN



# CAPÍTULO 4

---

## Pecuarios

---

## Precio promedio mensual (Quetzales), pagados al mayorista de productos pecuarios, en mercado La Terminal . Año 2019

Productos	Unidad de Medida	Promedio				nov-19			Diferencias			Variación		
		Últimos 5 años	Nov 2018	Oct 2019	Nov 2019	Mín.	Máx.	Más Frecuente	Nov-Oct 2019	Nov 2019 - 2018	Noviembres-Últimos 5	Nov/Oct 2019	Nov 2019/2018	noviembres / Últimos 5
Bovino en canal, de primera	Libra	15.38	15.00	14.07	14.50	14.50	14.50	14.50	0.43	-0.50	-0.88	3.07%	-3.33%	-5.71%
Crema pura	Litro	29.66	32.00	30.00	30.00	30.00	30.00	30.00	0.00	-2.00	0.34	0.00%	-6.25%	1.16%
Huevo blanco, extra	Caja (360 unidades)	325.71	305.00	320.45	335.00	335.00	335.00	335.00	14.55	30.00	9.29	4.54%	9.84%	2.85%
Huevo blanco, grande	Caja (360 unidades)	303.71	275.00	307.95	315.00	315.00	315.00	315.00	7.05	40.00	11.29	2.29%	14.55%	3.72%
Huevo blanco, mediano	Caja (360 unidades)	280.86	260.00	289.66	300.00	300.00	300.00	300.00	10.34	40.00	19.14	3.57%	15.38%	6.82%
Huevo blanco, pequeño	Caja (360 unidades)	238.14	200.00	227.95	267.75	245.00	280.00	280.00	39.80	67.75	29.61	17.46%	33.88%	12.43%
Huevo rosado, grande	Caja (360 unidades)	308.00	280.00	308.18	320.00	320.00	320.00	320.00	11.82	40.00	12.00	3.83%	14.29%	3.90%
Pechuga de pollo, de primera	Libra	14.36	15.00	12.00	12.00	12.00	12.00	12.00	0.00	-3.00	-2.36	0.00%	-20.00%	-16.42%
Pollo entero, sin menudos, de primera	Libra	11.00	10.00	11.00	11.00	11.00	11.00	11.00	0.00	1.00	0.00	0.00%	10.00%	0.00%
Pollo importado (piezas)	Caja (40 lb)	207.79	170.00	211.93	205.25	202.50	210.00	202.50	-6.68	35.25	-2.54	-3.15%	20.74%	-1.22%
Porcino en canal	Libra	13.26	12.50	12.50	12.50	12.50	12.50	12.50	0.00	0.00	-0.76	0.00%	0.00%	-5.71%
Queso fresco	Libra	19.43	13.00	12.50	12.50	12.50	12.50	12.50	0.00	-0.50	-6.93	0.00%	-3.85%	-35.66%

SO = Sin Oferta. ND = No Disponible. El mas frecuente es la moda NTM = No Tiene Moda - = No Aplica , casillas en blanco = sin operación

Fuente; Sistema de Información de Mercados -SIM- MAGA/Planeamiento. Precio alto  bajo  Precios al alza  estable  a la baja





## Precio promedio mensual (Quetzales), pagados al detallista de productos pecuarios, en mercado La Terminal . Año 2019

Productos	Unidad de Medida	Promedio				nov-19			Diferencias			Variación		
		Últimos 5 años	Nov 2018	Oct 2019	Nov 2019	Mín.	Máy.	Más Fre-cuente	Nov-Oct 2019	Nov 2019 - 2018	Noviembres - Últimos 5	Nov/Oct 2019	Nov 2019/2018	noviembres / Últimos 5
Badilla de primera (bovino)	Libra	28.13	29.00	29.00	29.00	29.00	29.00	29.00	0.00	0.00	0.87	0.00%	0.00%	3.09%
Bolovique de primera (bovino)	Libra	28.13	29.00	30.00	30.00	30.00	30.00	30.00	0.00	1.00	1.87	0.00%	3.45%	6.64%
Bolsa de menudos, de primera	Libra	ND	ND	6.00	6.00	6.00	6.00	6.00	0.00			0.00%		
Cabeza entera, mediana (porcino)	Unidad	100.00	100.00	100.00	100.00	100.00	100.00	100.00	0.00	0.00	0.00	0.00%	0.00%	0.00%
Chuleta (porcino)	Libra	20.00	20.00	19.50	19.50	19.50	19.50	19.50	0.00	-0.50	-0.50	0.00%	-2.50%	-2.50%
Colocho de viuda, de primera (bovino)	Libra	27.37	28.00	28.80	29.00	29.00	29.00	29.00	0.20	1.00	1.63	0.69%	3.57%	5.96%
Costilla (porcino)	Libra	20.00	20.00	19.00	19.00	19.00	19.00	19.00	0.00	-1.00	-1.00	0.00%	-5.00%	-5.00%
Costilla de primera (bovino)	Libra	20.00	20.00	20.00	20.00	20.00	20.00	20.00	0.00	0.00	0.00	0.00%	0.00%	0.00%
Crema pura	Litro	ND	ND	32.00	32.00	32.00	32.00	32.00	0.00			0.00%		
Cuadril y Pierna de pollo, de primera	Libra	ND	ND	12.00	12.00	12.00	12.00	12.00	0.00			0.00%		
Espinazo (porcino)	Libra	18.00	18.00	18.00	18.00	18.00	18.00	18.00	0.00	0.00	0.00	0.00%	0.00%	0.00%
Gallina sin menudos, de primera	Libra	ND	ND	14.00	14.00	14.00	14.00	14.00	0.00			0.00%		
Hueso con carne, de primera (bovino)	Libra	13.37	14.00	15.00	15.00	15.00	15.00	15.00	0.00	1.00	1.63	0.00%	7.14%	12.20%

SO = Sin Oferta. ND = No Disponible. El mas frecuente es la moda NTM = No Tiene Moda - = No Aplica , casillas en blanco = sin operación

Fuente; Sistema de Información de Mercados -SIM- MAGA/Planeamiento. Precio alto  bajo  Precios al alza  estable  a la baja



## Precio promedio mensual (Quetzales), pagados al detallista de productos pecuarios, en mercado La Terminal . Año 2019

Productos	Unidad de Medida	Promedio				nov-19			Diferencias			Variación		
		Últimos 5 años	Nov 2018	Oct 2019	Nov 2019	Mín.	Máx.	Más Frecuente	Nov-Oct 2019	Nov 2019 - 2018	Noviembre - Últimos 5	Nov/Oct 2019	Nov 2019/2018	noviembre / Últimos 5
Hueso sin carne, de primera (bovino)	Libra	7.05	8.00	8.00	8.00	8.00	8.00	8.00	0.00	0.00	0.95	0.00%	0.00%	13.43%
Huevo blanco, extra	Docena	ND	ND	15.00	15.00	15.00	15.00	15.00	0.00			0.00%		
Huevo blanco, grande	Docena	ND	ND	12.00	12.00	12.00	12.00	12.00	0.00			0.00%		
Huevo blanco, mediano	Docena	ND	ND	10.00	10.00	10.00	10.00	10.00	0.00			0.00%		
Huevo rosado, grande	Docena	ND	ND	12.00	12.00	12.00	12.00	12.00	0.00			0.00%		
Leche fluida, pasteurizada	Litro	ND	ND	8.00	8.00	8.00	8.00	8.00	0.00			0.00%		
Lomito de primera (bovino)	Libra	38.42	40.00	35.00	35.00	35.00	35.00	35.00	0.00	-5.00	-3.42	0.00%	-12.50%	-8.90%
Lomo de cinta (porcino)	Libra	24.00	24.00	30.00	30.00	30.00	30.00	30.00	0.00	6.00	6.00	0.00%	25.00%	25.00%
Lomo de pierna (porcino)	Libra	18.00	18.00	20.00	20.00	20.00	20.00	20.00	0.00	2.00	2.00	0.00%	11.11%	11.11%
Lomo de primera (bovino)	Libra	27.53	28.00	28.60	28.75	28.75	28.75	28.75	0.15	0.75	1.22	0.52%	2.68%	4.45%
Manita de primera (bovina)	Libra	28.37	29.00	29.00	29.00	29.00	29.00	29.00	0.00	0.00	0.63	0.00%	0.00%	2.23%
Manteca (porcino)	Libra	10.00	10.00	7.70	7.50	7.50	7.50	7.50	-0.20	-2.50	-2.50	-2.60%	-25.00%	-25.00%
Molida corriente (bovino)	Libra	17.05	18.00	17.50	17.50	17.50	17.50	17.50	0.00	-0.50	0.45	0.00%	-2.78%	2.62%

SO = Sin Oferta. ND = No Disponible. El mas frecuente es la moda NTM = No Tiene Moda - = No Aplica , casillas en blanco = sin operación

Fuente; Sistema de Información de Mercados -SIM- MAGA/Planeamiento. Precio alto  bajo  Precios al alza  estable  a la baja



## Precio promedio mensual (Quetzales), pagados al detallista de productos pecuarios, en mercado La Terminal . Año 2019

Productos	Unidad de Medida	Promedio				nov-19			Diferencias			Variación		
		Últimos 5 años	Nov 2018	Oct 2019	Nov 2019	Mín.	Máx.	Más Frecuente	Nov-Oct 2019	Nov 2019 - 2018	Noviembre - Últimos 5	Nov/Oct 2019	Nov 2019/2018	noviembre / Últimos 5
Molida especial (bovino)	Libra	25.50	27.00	28.50	28.50	28.50	28.50	28.50	0.00	1.50	3.00	0.00%	5.56%	11.76%
Muslos de pollo, de primera	Libra	ND	ND	12.00	12.00	12.00	12.00	12.00	0.00			0.00%		
Patas (porcino)	Unidad	8.00	8.00	7.75	7.75	7.75	7.75	7.75	0.00	-0.25	-0.25	0.00%	-3.13%	-3.13%
Patas de primera (bovino)	Unidad	38.68	40.00	42.50	42.50	42.50	42.50	42.50	0.00	2.50	3.82	0.00%	6.25%	9.86%
Pechuga de pollo, con ala, de primera	Libra	ND	ND	14.25	14.25	14.25	14.25	14.25	0.00			0.00%		
Pechuga de pollo, de primera	Libra	ND	ND	23.50	23.50	23.50	23.50	23.50	0.00			0.00%		
Pollo entero, sin menudos, de primera	Libra	ND	ND	12.00	12.00	12.00	12.00	12.00	0.00			0.00%		
Pollo importado, (piezas)	Libra	ND	ND	7.00	7.00	7.00	7.00	7.00	0.00			0.00%		
Posta (porcino)	Libra	18.00	18.00	18.50	18.50	18.50	18.50	18.50	0.00	0.50	0.50	0.00%	2.78%	2.78%
Posta de primera (bovino)	Libra	27.76	28.75	27.00	27.00	27.00	27.00	27.00	0.00	-1.75	-0.76	0.00%	-6.09%	-2.75%
Puyaso de primera (bovino)	Libra	30.34	32.00	33.55	34.00	34.00	34.00	34.00	0.45	2.00	3.66	1.34%	6.25%	12.06%
Queso fresco	Libra	ND	ND	13.00	13.00	13.00	13.00	13.00	0.00			0.00%		
Queso seco	Libra	ND	ND	32.00	32.00	33.50	33.50	32.00	0.00			0.00%		
Viuda con hueso, de primera	Libra	28.47	29.50	29.50	29.50	29.50	29.50	29.50	0.00	0.00	1.03	0.00%	0.00%	3.60%
Viuda sin hueso, de primera (bovino)	Libra	30.26	ND	33.50	33.50	33.50	33.50	33.50	0.00		3.24	0.00%		10.70%

SO = Sin Oferta. ND = No Disponible. El mas frecuente es la moda NTM = No Tiene Moda - = No Aplica , casillas en blanco = sin operación

Fuente; Sistema de Información de Mercados -SIM- MAGA/Planeamiento. Precio alto  bajo  Precios al alza  estable  a la baja







MINISTERIO DE AGRICULTURA,  
GANADERÍA Y ALIMENTACIÓN



# CAPÍTULO 5

---

## Otros Grupos de Productos

---

## Precio promedio mensual (Quetzales), pagados al detallista de plantas de corte, en mercado La Terminal . Año 2019

Productos	Unidad de Medida	Promedio				nov-19			Diferencias			Variación		
		Últimos 5 años	Nov 2018	Oct 2019	Nov 2019	Mín	Máx	Más Frecuente	Nov-Oct 2019	Nov 2019 - 2018	Noviembre s- Últimos 5	Nov/Oct 2019	Nov 2019/2018	noviembre s / Últimos 5
Azucena de primera	Docena	9.00	9.00	SO	SO	-	-	-						
Clavel de varios colores, de primera	Docena	10.59	10.50	11.00	13.13	10.00	15.00	15.00	2.13	2.63	2.54	19.32%	25.00%	23.97%
Crisantemo Pompon, de primera	Manojo (18 - 20 unidades)	SO	SO	10.50	SO	-	-	-						
Crisantemo Standard, de primera	Docena	23.80	25.00	21.75	30.00	25.00	40.00	25.00	8.25	5.00	6.20	37.93%	20.00%	26.05%
Estacia blanca, de primera	Manojo (10 - 15 unidades)	SO	SO	SO	SO	-	-	-						
Estacia morada, de primera	Manojo (10 - 15 unidades)	5.00	SO	SO	SO	-	-	-						
Gerberas diferentes colores, de primera	Docena	19.80	20.00	17.25	21.88	20.00	25.00	20.00	4.63	1.88	2.08	26.81%	9.38%	10.48%
Girasol de primera	Docena	28.65	25.00	30.75	31.25	30.00	35.00	30.00	0.50	6.25	2.60	1.63%	25.00%	9.09%
Gladiola de primera	Docena	17.20	15.00	19.00	21.25	20.00	25.00	20.00	2.25	6.25	4.05	11.84%	41.67%	23.55%
Lirios con envoltorio, de primera	5 varitas	44.60	37.50	48.00	52.50	50.00	60.00	50.00	4.50	15.00	7.90	9.38%	40.00%	17.71%
Margarita de primera	Manojo (18 - 20 unidades)	11.28	13.50	11.00	12.00	12.00	12.00	12.00	1.00	-1.50	0.72	9.09%	-11.11%	6.38%
Rosa (Con envoltorio), varios colores, de primera	Docena	18.20	17.50	17.50	18.13	15.00	25.00	15.00	0.63	0.63	-0.07	3.57%	3.57%	-0.41%

SO = Sin Oferta. ND = No Disponible. El mas frecuente es la moda NTM = No Tiene Moda - = No Aplica , casillas en blanco = sin operación

Fuente; Sistema de Información de Mercados -SIM- MAGA/Planeamiento. Precio alto  bajo  Precios al alza  estable  a la baja



## Precio promedio mensual (Quetzales), pagados al mayorista de hidrobiológicos en mercado La Terminal . Año 2019

Productos	Unidad de Medida	Promedio				nov-19			Diferencias			Variación		
		Últimos 5 años	Nov 2018	Oct 2019	Nov 2019	Mín.	Máy.	Más Frecuente	Nov-Oct 2019	Nov 2019 - 2018	Noviembre s- Últimos 5	Nov/Oct 2019	Nov 2019/2018	noviembre s / Últimos 5
Camarón blanco, grande, con cabeza, de primera	Quintal	3,357.89	3,300.00	2,877.27	3,005.00	3,000.00	3,050.00	3,000.00	127.73	-295.00	-352.89	4.44%	-8.94%	-10.51%
Camarón blanco, grande, sin cabeza, de primera (mar)	Quintal	3,690.77	3,800.00	3,268.18	3,215.00	3,200.00	3,300.00	3,200.00	-53.18	-585.00	-475.77	-1.63%	-15.39%	-12.89%
Camarón blanco, mediano, con cabeza, de primera	Quintal	2,856.14	3,000.00	2,236.36	2,305.00	2,300.00	2,350.00	2,300.00	68.64	-695.00	-551.14	3.07%	-23.17%	-19.30%
Camarón blanco, mediano, sin cabeza, de primera (mar)	Quintal	3,380.00	3,500.00	2,800.00	2,725.00	2,700.00	2,800.00	2,700.00	-75.00	-775.00	-655.00	-2.68%	-22.14%	-19.38%
Camarón blanco, pequeño, con cabeza, de primera	Quintal	1,556.14	1,700.00	1,200.00	1,295.00	1,200.00	1,300.00	1,300.00	95.00	-405.00	-261.14	7.92%	-23.82%	-16.78%
Camarón blanco, pequeño, sin cabeza, de primera (mar)	Quintal	1,635.38	1,800.00	2,081.82	2,000.00	2,000.00	2,000.00	2,000.00	-81.82	200.00	364.62	-3.93%	11.11%	22.30%
Camarón grande, de primera (estanque)	Quintal	3,565.31	3,500.00	2,622.73	2,795.00	2,700.00	2,800.00	2,800.00	172.27	-705.00	-770.31	6.57%	-20.14%	-21.61%
Camarón mediano, de primera (estanque)	Quintal	3,130.77	3,200.00	2,118.18	2,295.00	2,200.00	2,300.00	2,300.00	176.82	-905.00	-835.77	8.35%	-28.28%	-26.70%
Camarón pequeño, de primera (estanque)	Quintal	1,544.62	1,700.00	1,300.00	1,300.00	1,300.00	1,300.00	1,300.00	0.00	-400.00	-244.62	0.00%	-23.53%	-15.84%
Corvina entera, revuelta, de primera	Quintal	1,400.00	1,300.00	1,640.91	1,445.00	1,400.00	1,500.00	1,400.00	-195.91	145.00	45.00	-11.94%	11.15%	3.21%
Filete de corvina, de primera	Quintal	2,460.34	2,400.00	4,400.00	4,120.00	4,000.00	4,200.00	4,100.00	-280.00	1,720.00	1,659.66	-6.36%	71.67%	67.46%
Filete de dorado, de primera	Quintal	1,900.00	1,800.00	1,795.45	1,635.00	1,600.00	1,700.00	1,600.00	-160.45	-165.00	-265.00	-8.94%	-9.17%	-13.95%

SO = Sin Oferta. ND = No Disponible. El mas frecuente es la moda NTM = No Tiene Moda - = No Aplica , casillas en blanco = sin operación

Fuente; Sistema de Información de Mercados -SIM- MAGA/Planeamiento. Precio alto  bajo  Precios al alza  estable  a la baja





## Continua ..... Precio promedio mensual (Quetzales), pagados al mayorista de hidrobiológicos en mercado La Terminal . Año 2019

Productos	Unidad de Medida	Promedio				nov-19			Diferencias			Variación		
		Últimos 5 años	Nov 2018	Oct 2019	Nov 2019	Mín	Máx	Más Frecuente	Nov-Oct 2019	Nov 2019 - 2018	Noviem-bres- Últimos 5	Nov/Oct 2019	Nov 2019/2018	noviem-bres / Últimos 5
Filete de róbalo, de primera	Arroba	1,308.77	1,510.00	1,634.09	1,557.50	1,500.00	1,650.00	1,500.00	-76.59	47.50	248.73	-4.69%	3.15%	19.00%
Filete de tiburón, de primera	Quintal	1,540.00	1,315.00	2,081.82	1,900.00	1,900.00	1,900.00	1,900.00	-181.82	585.00	360.00	-8.73%	44.49%	23.38%
Pargo entero, revuelto, de primera	Quintal	1,950.82	2,010.00	2,140.91	2,100.00	2,100.00	2,100.00	2,100.00	-40.91	90.00	149.18	-1.91%	4.48%	7.65%
Pargo grande, de primera	Quintal	2,203.28	2,210.00	2,400.00	2,420.00	2,300.00	2,700.00	2,300.00	20.00	210.00	216.72	0.83%	9.50%	9.84%
Pargo mediano, de primera	Quintal	2,014.75	2,010.00	2,204.55	2,190.00	2,100.00	2,400.00	2,100.00	-14.55	180.00	175.25	-0.66%	8.96%	8.70%
Pargo pequeño, de primera	Quintal	1,565.57	1,515.00	1,731.82	1,900.00	1,900.00	1,900.00	1,900.00	168.18	385.00	334.43	9.71%	25.41%	21.36%
Róbalo entero, revuelto	Quintal	2,091.23	2,020.00	3,127.27	2,900.00	2,800.00	3,000.00	3,000.00	-227.27	880.00	808.77	-7.27%	43.56%	38.67%
Róbalo grande, de primera	Quintal	2,375.44	2,320.00	3,327.27	3,100.00	3,000.00	3,200.00	3,200.00	-227.27	780.00	724.56	-6.83%	33.62%	30.50%
Róbalo mediano, de primera	Quintal	2,100.00	2,025.00	3,127.27	2,900.00	2,800.00	3,000.00	3,000.00	-227.27	875.00	800.00	-7.27%	43.21%	38.10%
Tiburón entero, revuelto, de primera	Quintal	1,230.77	1,215.00	1,750.00	1,700.00	1,700.00	1,700.00	1,700.00	-50.00	485.00	469.23	-2.86%	39.92%	38.13%
Tilapia grande, de primera	Quintal	993.85	805.00	1,168.18	1,200.00	1,200.00	1,200.00	1,200.00	31.82	395.00	206.15	2.72%	49.07%	20.74%
Tilapia mediana, de primera	Quintal	893.85	705.00	1,068.18	1,100.00	1,100.00	1,100.00	1,100.00	31.82	395.00	206.15	2.98%	56.03%	23.06%
Tilapia pequeña, de primera	Quintal	787.69	605.00	968.18	1,000.00	1,000.00	1,000.00	1,000.00	31.82	395.00	212.31	3.29%	65.29%	26.95%

SO = Sin Oferta. ND = No Disponible. El mas frecuente es la moda NTM = No Tiene Moda - = No Aplica , casillas en blanco = sin operación

Fuente; Sistema de Información de Mercados -SIM- MAGA/Planeamiento. Precio alto  bajo  Precios al alza  estable  a la baja



## Precio promedio mensual (Quetzales), pagados al detallista de hidrobiológicos en mercado La Terminal . Año 2019

Productos	Unidad de Medida	Promedio				nov-19			Diferencias			Variación		
		Últimos 5 años	Nov 2018	Oct 2019	Nov 2019	Mín.	Máy.	Más Frecuente	Nov-Oct 2019	Nov 2019 - 2018	Noviem-bres- Últi-mos 5	Nov/Oct 2019	Nov 2019/2018	noviem-bres / Últimos 5
Camarón blanco, grande, con cabeza, de primera	Libra	35.24	33.50	33.80	35.75	35.00	38.00	35.00	1.95	2.25	0.51	5.77%	6.72%	1.44%
Camarón blanco, grande, sin cabeza, de primera (mar)	Libra	51.63	55.00	36.80	37.00	35.00	40.00	38.00	0.20	-18.00	-14.63	0.54%	-32.73%	-28.34%
Camarón blanco, mediano, con cabeza, de primera	Libra	31.27	29.00	27.00	31.00	30.00	32.00	30.00	4.00	2.00	-0.27	14.81%	6.90%	-0.87%
Camarón blanco, mediano, sin cabeza, de primera (mar)	Libra	43.12	50.00	33.10	33.13	32.00	35.00	32.00	0.02	-16.88	-10.00	0.08%	-33.75%	-23.18%
Camarón blanco, pequeño, con cabeza, de primera	Libra	17.67	20.00	20.80	22.00	22.00	22.00	22.00	1.20	2.00	4.33	5.77%	10.00%	24.53%
Camarón blanco, pequeño, sin cabeza, de primera (mar)	Libra	19.12	20.00	24.10	24.50	23.00	25.00	25.00	0.40	4.50	5.38	1.66%	22.50%	28.13%
Camarón grande, de primera (estanque)	Libra	42.56	45.00	30.30	35.25	34.00	38.00	34.00	4.95	-9.75	-7.31	16.34%	-21.67%	-17.18%
Camarón mediano, de primera (estanque)	Libra	35.39	35.00	24.20	29.88	29.00	30.00	30.00	5.68	-5.13	-5.52	23.45%	-14.64%	-15.58%
Camarón pequeño, de primera (estanque)	Libra	18.54	20.00	15.30	17.00	17.00	17.00	17.00	1.70	-3.00	-1.54	11.11%	-15.00%	-8.29%
Corvina entera, revuelta, de primera	Libra	17.32	17.50	20.00	20.00	20.00	20.00	20.00	0.00	2.50	2.68	0.00%	14.29%	15.49%
Filete de corvina, de primera	Libra	34.07	35.00	50.00	50.00	50.00	50.00	50.00	0.00	15.00	15.93	0.00%	42.86%	46.74%
Filete de dorado, de primera	Libra	22.50	20.00	20.00	20.00	20.00	20.00	20.00	0.00	0.00	-2.50	0.00%	0.00%	-11.11%

SO = Sin Oferta. ND = No Disponible. El mas frecuente es la moda NTM = No Tiene Moda - = No Aplica , casillas en blanco = sin operación

Fuente; Sistema de Información de Mercados -SIM- MAGA/Planeamiento. Precio alto  bajo  Precios al alza  estable  a la baja



## Continua ..... Precio promedio mensual (Quetzales), pagados al detallista de hidrobiológicos en mercado La Terminal . Año 2019

Productos	Unidad de Medida	Promedio				nov-19			Diferencias			Variación		
		Últimos 5 años	Nov 2018	Oct 2019	Nov 2019	Mín.	Máx.	Más Frecuente	Nov-Oct 2019	Nov 2019 - 2018	Noviembre s- Últimos 5	Nov/Oct 2019	Nov 2019/2018	noviembre s / Últimos 5
Filete de róbalo, de primera	Libra	49.83	50.00	65.25	64.38	60.00	65.00	65.00	-0.88	14.38	14.54	-1.34%	28.75%	29.18%
Filete de tiburón, de primera	Libra	20.00	20.00	24.20	22.00	22.00	22.00	22.00	-2.20	2.00	2.00	-9.09%	10.00%	10.00%
Pargo entero, revuelto, de primera	Libra	21.54	22.00	24.70	23.00	23.00	23.00	23.00	-1.70	1.00	1.46	-6.88%	4.55%	6.80%
Pargo grande, de primera	Libra	26.78	24.00	26.10	24.75	24.00	25.00	25.00	-1.35	0.75	-2.03	-5.17%	3.13%	-7.58%
Pargo mediano, de primera	Libra	22.46	22.00	23.80	23.00	23.00	23.00	23.00	-0.80	1.00	0.54	-3.36%	4.55%	2.39%
Pargo pequeño, de primera	Libra	18.83	20.00	20.00	20.00	20.00	20.00	20.00	0.00	0.00	1.17	0.00%	0.00%	6.22%
Róbalo entero, revuelto	Libra	22.73	22.00	33.70	34.00	34.00	34.00	34.00	0.30	12.00	11.27	0.89%	54.55%	49.58%
Róbalo grande, de primera	Libra	27.82	25.00	34.50	34.00	34.00	34.00	34.00	-0.50	9.00	6.18	-1.45%	36.00%	22.22%
Róbalo mediano, de primera	Libra	23.12	22.00	30.00	30.00	30.00	30.00	30.00	0.00	8.00	6.88	0.00%	36.36%	29.75%
Tiburón entero, revuelto, de primera	Libra	14.12	16.00	20.00	20.00	20.00	20.00	20.00	0.00	4.00	5.88	0.00%	25.00%	41.62%
Tilapia grande, de primera	Libra	11.95	10.00	13.40	14.00	14.00	14.00	14.00	0.60	4.00	2.05	4.48%	40.00%	17.14%
Tilapia mediana, de primera	Libra	10.90	9.00	12.40	13.00	13.00	13.00	13.00	0.60	4.00	2.10	4.84%	44.44%	19.24%
Tilapia pequeña, de primera	Libra	9.56	8.00	10.70	11.00	11.00	11.00	11.00	0.30	3.00	1.44	2.80%	37.50%	15.05%

SO = Sin Oferta. ND = No Disponible. El mas frecuente es la moda NTM = No Tiene Moda - = No Aplica , casillas en blanco = sin operación

Fuente; Sistema de Información de Mercados -SIM- MAGA/Planeamiento. Precio alto  bajo  Precios al alza  estable  a la baja





## Precio promedio mensual (Quetzales), pagados al mayorista de abarrotes en mercado La Terminal . Año 2019

Productos	Unidad de Medida	Promedio				nov-19			Diferencias			Variación		
		Últimos 5 años	Nov 2018	Oct 2019	Nov 2019	Mín.	Máx.	Más Frecuente	Nov-Oct 2019	Nov 2019 - 2018	Noviembre - Últimos 5	Nov/Oct 2019	Nov 2019/2018	noviembre / Últimos 5
Aceite comestible Ideal	Envase (175 ml). Caja (48 unidades)	132.99	132.96	139.20	139.00	139.00	139.00	139.00	-0.20	6.04	6.01	-0.15%	4.54%	4.52%
Aceite comestible Ideal	Envase (800 ml). Caja (12 unidades)	130.60	126.84	134.90	130.00	130.00	130.00	130.00	-4.90	3.16	-0.60	-3.63%	2.49%	-0.46%
Aceite comestible La Patrona	Envase (175 ml). Caja (48 unidades)	116.50	120.00	119.50	119.50	119.50	119.50	119.50	0.00	-0.50	3.00	0.00%	-0.42%	2.58%
Aceite comestible La Patrona	Envase (800 ml). Caja (12 unidades)	116.19	114.50	118.97	119.00	119.00	119.00	119.00	0.03	4.50	2.81	0.03%	3.93%	2.42%
Avena mosh El Molino, empacada, bolsa de 400 gramos	Fardo (25 unidades)	129.83	130.00	130.00	130.00	130.00	130.00	130.00	0.00	0.00	0.17	0.00%	0.00%	0.13%
Azúcar Estándar Caña Real	6 bolsas (2500 gramos)	94.84	94.50	92.00	92.25	92.00	92.50	92.00	0.25	-2.25	-2.59	0.27%	-2.38%	-2.73%
Azúcar Estándar Caña Real	Bolsa (15 kg). 30 bolsas de 500 gramos	95.00	95.00	93.50	93.50	93.50	93.50	93.50	0.00	-1.50	-1.50	0.00%	-1.58%	-1.58%
Azúcar estándar, blanca	Saco (50 kg)	279.00	277.50	277.50	277.50	277.50	277.50	277.50	0.00	0.00	-1.50	0.00%	0.00%	-0.54%
Bienestarina vainilla Nutrica, bolsa de 450 gramos	Fardo (25 unidades)	151.35	154.75	150.00	150.00	150.00	150.00	150.00	0.00	-4.75	-1.35	0.00%	-3.07%	-0.89%
Harina de maíz Maseca	Saco (50 lb)	173.51	172.95	172.95	172.95	172.95	172.95	172.95	0.00	0.00	-0.56	0.00%	0.00%	-0.32%
Harina de maíz Tortimasa	Saco (50 lb)	146.22	145.00	145.95	145.95	145.95	145.95	145.95	0.00	0.95	-0.27	0.00%	0.66%	-0.18%
Harina de trigo Sol, dura	Quintal	248.16	240.50	242.70	241.50	241.50	241.50	241.50	-1.20	1.00	-6.66	-0.49%	0.42%	-2.68%
Harina de trigo Sol, suave	Quintal	221.68	214.00	217.20	214.50	214.50	214.50	214.50	-2.70	0.50	-7.18	-1.24%	0.23%	-3.24%
Incaparina en polvo, bolsa de 450 gramos	Fardo (50 Unidades)	377.90	379.50	379.00	379.00	379.00	379.00	379.00	0.00	-0.50	1.10	0.00%	-0.13%	0.29%
Incaparina liquida, caja de 200 ml	Fardo (24 unidades)	49.87	49.75	49.50	49.50	49.50	49.50	49.50	0.00	-0.25	-0.37	0.00%	-0.50%	-0.74%
Maseca empacada de libra	Fardo (25 unidades)	87.24	87.50	87.50	87.50	87.50	87.50	87.50	0.00	0.00	0.26	0.00%	0.00%	0.30%
Maseca empacada, 2 libras	Fardo (10 unidades)	65.86	65.00	65.00	65.00	65.00	65.00	65.00	0.00	0.00	-0.86	0.00%	0.00%	-1.30%
Maseca empacada, de 5 libras	Fardo (8 unidades)	137.82	137.60	137.50	137.50	137.50	137.50	137.50	0.00	-0.10	-0.32	0.00%	-0.07%	-0.23%

SO = Sin Oferta. ND = No Disponible. El mas frecuente es la moda NTM = No Tiene Moda - = No Aplica , casillas en blanco = sin operación

Fuente; Sistema de Información de Mercados -SIM- MAGA/Planeamiento. Precio alto  bajo  Precios al alza  estable  a la baja



## Precio promedio mensual (Quetzales), pagados al detallista de abarrotes en mercado La Terminal . Año 2019

Productos	Unidad de Medida	Promedio				nov-19			Diferencias			Variación		
		Últimos 5 años	Nov 2018	Oct 2019	Nov 2019	Mín.	Máx.	Más Frecuente	Nov-Oct 2019	Nov 2019 - 2018	Noviembre s- Últimos 5	Nov/Oct 2019	Nov 2019/2018	noviembre s / Últimos 5
Aceite comestible Ideal	Envase (175 ml)	4.32	5.00	3.50	3.50	3.50	3.50	3.50	0.00	-1.50	-0.82	0.00%	-30.00%	-18.98%
Aceite comestible Ideal	Envase (800 ml)	14.04	12.00	13.48	13.03	13.00	13.25	13.00	-0.45	1.03	-1.01	-3.33%	8.59%	-7.18%
Aceite comestible La Patrona	Envase (175 ml)	3.82	4.00	3.00	3.00	3.00	3.00	3.00	0.00	-1.00	-0.82	0.00%	-25.00%	-21.47%
Aceite comestible La Patrona	Envase (800 ml)	11.84	11.00	10.50	10.50	10.50	10.50	10.50	0.00	-0.50	-1.34	0.00%	-4.55%	-11.32%
Avena mosh El Molino, empacada	Bolsa (400 gramos)	7.00	ND	5.75	5.75	5.75	5.75	5.75	0.00		-1.25	0.00%		-17.86%
Avena mosh Quaker, empacada	Bolsa (400 gramos)	9.00	9.00	7.50	7.50	7.50	7.50	7.50	0.00	-1.50	-1.50	0.00%	-16.67%	-16.67%
Azúcar Estándar Caña Real	Bolsa (2500 gramos)	17.00	17.00	17.00	17.00	17.00	17.00	17.00	0.00	0.00	0.00	0.00%	0.00%	0.00%
Azúcar Estándar Caña Real	Bolsa (500 gramos)	3.50	3.50	3.50	3.50	3.50	3.50	3.50	0.00	0.00	0.00	0.00%	0.00%	0.00%
Bienestarina Nutrica	Bolsa (450 gramos)	7.32	8.00	7.75	7.75	7.75	7.75	7.75	0.00	-0.25	0.43	0.00%	-3.13%	5.87%
Harina de maíz Maseca	Libra empacada	4.00	4.00	4.00	4.00	4.00	4.00	4.00	0.00	0.00	0.00	0.00%	0.00%	0.00%
Harina de maíz Maseca, empacada	Bolsa (5 lb)	17.84	17.50	17.50	17.63	17.50	17.75	17.50	0.13	0.13	-0.22	0.71%	0.71%	-1.21%
Harina de maíz, a granel	Bolsa (1 lb)	3.66	3.50	3.50	3.50	3.50	3.50	3.50	0.00	0.00	-0.16	0.00%	0.00%	-4.37%
Harina Trigo suave Sol	Libra	3.50	3.50	3.50	3.50	3.50	3.50	3.50	0.00	0.00	0.00	0.00%	0.00%	0.00%
Incaparina en polvo	Bolsa (450 gramos)	9.00	9.00	9.00	9.00	9.00	9.00	9.00	0.00	0.00	0.00	0.00%	0.00%	0.00%
Incaparina liquida, 200 ml	Unidad	3.16	3.50	3.50	3.50	3.50	3.50	3.50	0.00	0.00	0.34	0.00%	0.00%	10.76%
Leche entera Anchor en polvo	Bolsa (360 gramos)	27.96	27.00	21.78	22.00	22.00	22.00	22.00	0.23	-5.00	-5.96	1.03%	-18.52%	-21.32%
Leche entera Nido en polvo	Bolsa (360 gramos)	29.28	30.00	24.15	23.56	23.30	24.00	23.30	-0.59	-6.44	-5.72	-2.43%	-21.46%	-19.53%

SO = Sin Oferta. ND = No Disponible. El mas frecuente es la moda NTM = No Tiene Moda - = No Aplica , casillas en blanco = sin operación

Fuente; Sistema de Información de Mercados -SIM- MAGA/Planeamiento. Precio alto ■ bajo ■ Precios al alza ■ estable ■ a la baja ■





MINISTERIO DE AGRICULTURA,  
GANADERÍA Y ALIMENTACIÓN



# CAPÍTULO 6

---

## Gráficas Algunos Productos Agrícolas

---



# GRANOS

**Comportamiento del precio promedio pagado al mayorista del arroz oro en el mercado La Terminal**

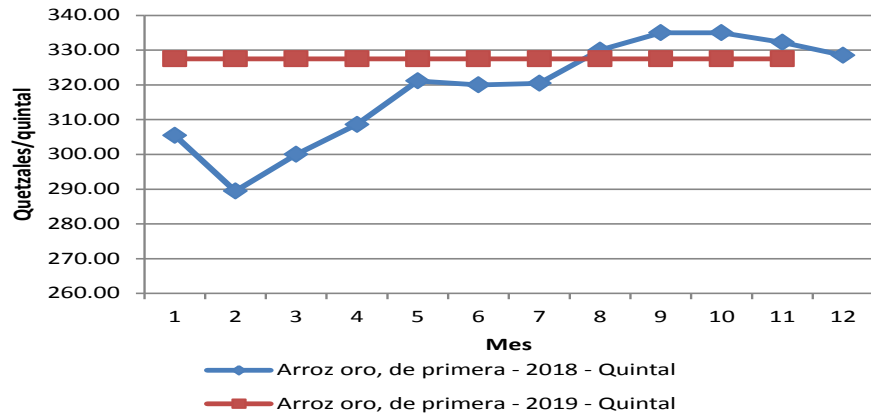

**Comportamiento del precio promedio pagado al mayorista del frijol negro en el mercado La Terminal**

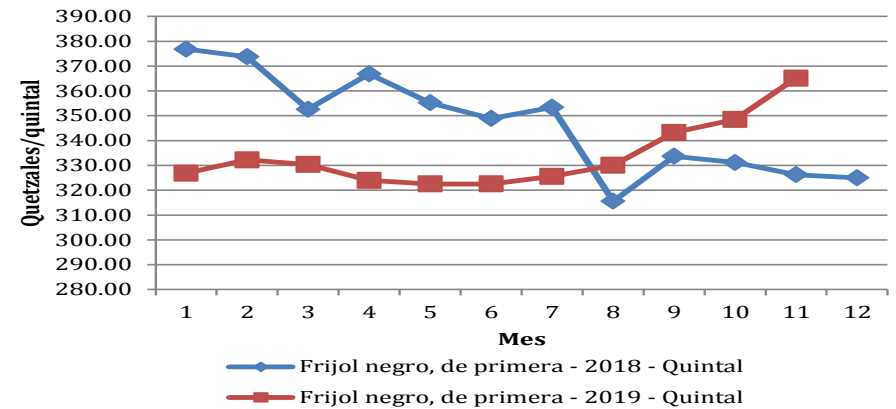

**Comportamiento del precio promedio pagado al mayorista del frijol rojo en el mercado La Terminal**

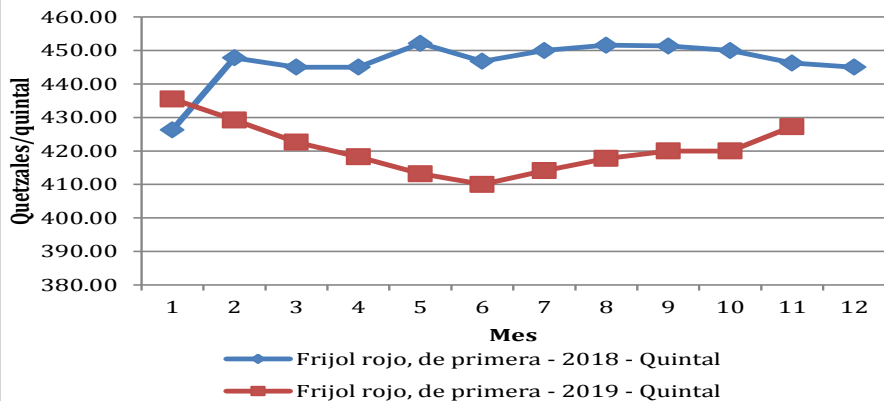

**Comportamiento del precio promedio pagado al mayorista del maíz blanco en el mercado La Terminal**

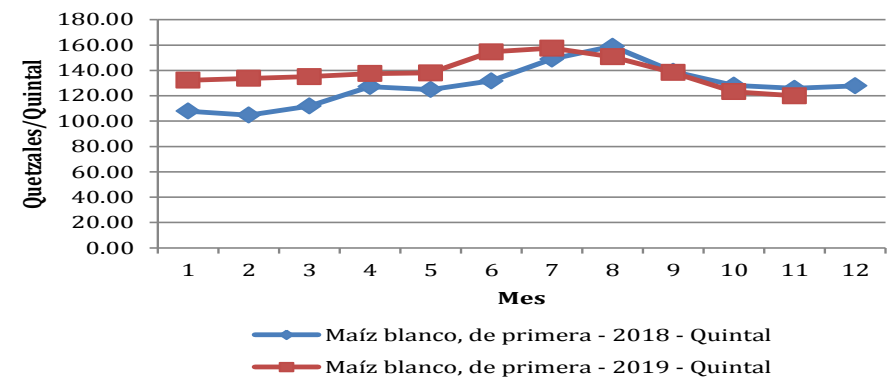

Fuente; Sistema de Información de Mercados -SIM- MAGA/Planeamiento



# VEGETALES

**Comportamiento del precio promedio pagado al mayorista del brócoli en el mercado La Terminal**

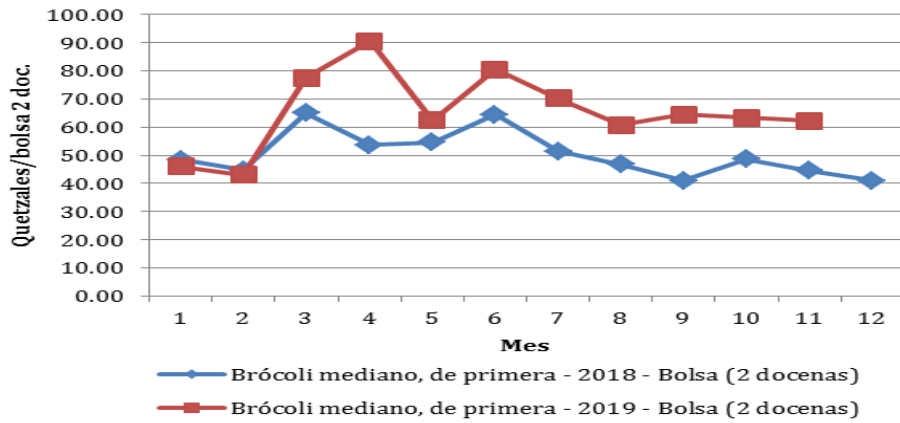

**Comportamiento del precio promedio pagado al mayorista de coliflor en el mercado La Terminal**

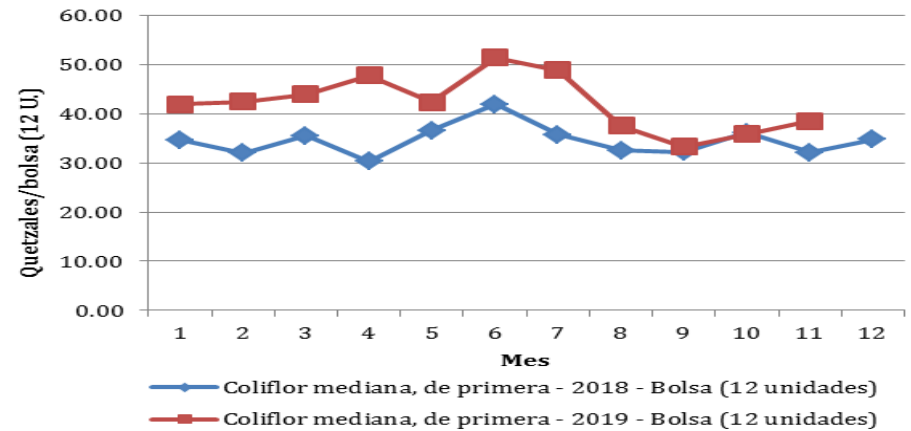

**Comportamiento del precio promedio pagado al mayorista de chile pimiento en el mercado La Terminal**

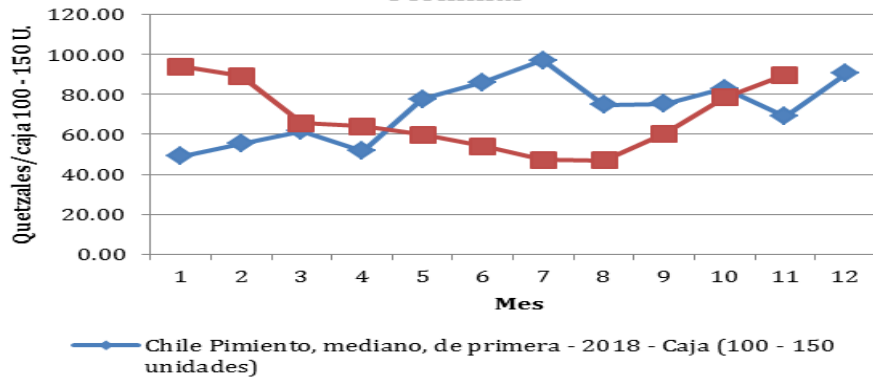

**Comportamiento del precio promedio pagado al mayorista de cebolla blanca en el mercado La Terminal**

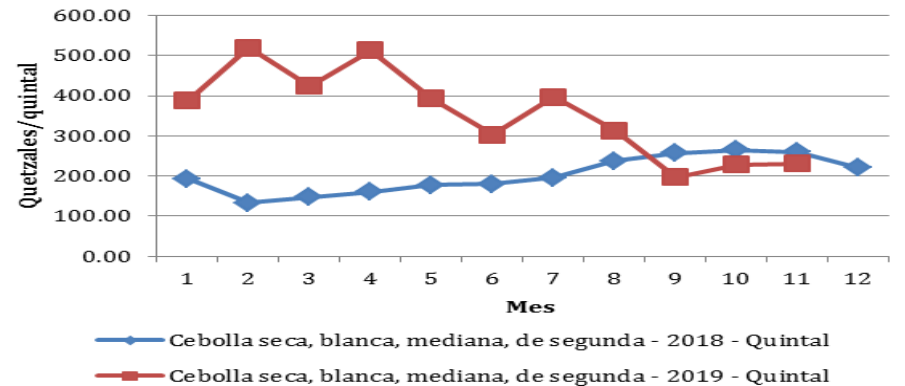

Fuente; Sistema de Información de Mercados -SIM- MAGA/Planeamiento



# VEGETALES

**Comportamiento del precio promedio pagado al mayorista de güisquil en el mercado La Terminal**

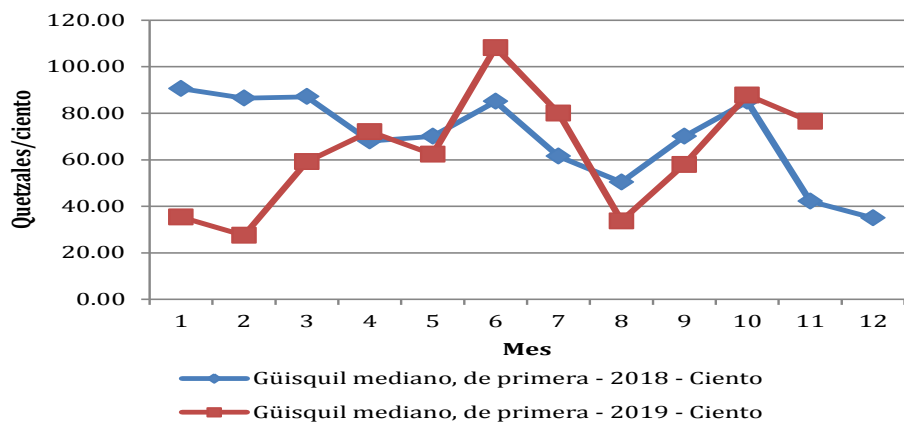

**Comportamiento del precio promedio pagado al mayorista de papa loman en el mercado La Terminal**

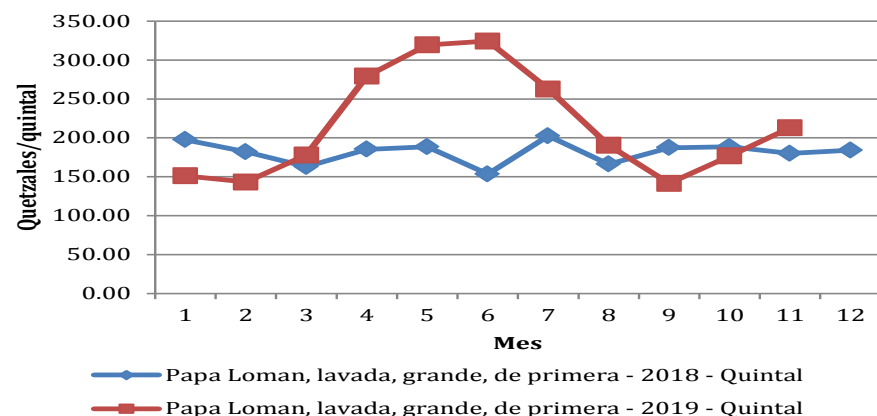

**Comportamiento del precio promedio pagado al mayorista de pepino en el mercado La Terminal**

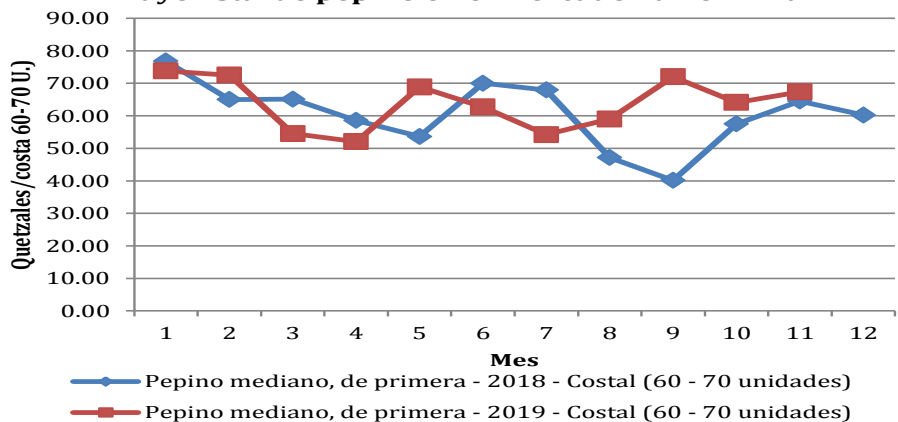

**Comportamiento del precio promedio pagado al mayorista de remolacha en el mercado La Terminal**

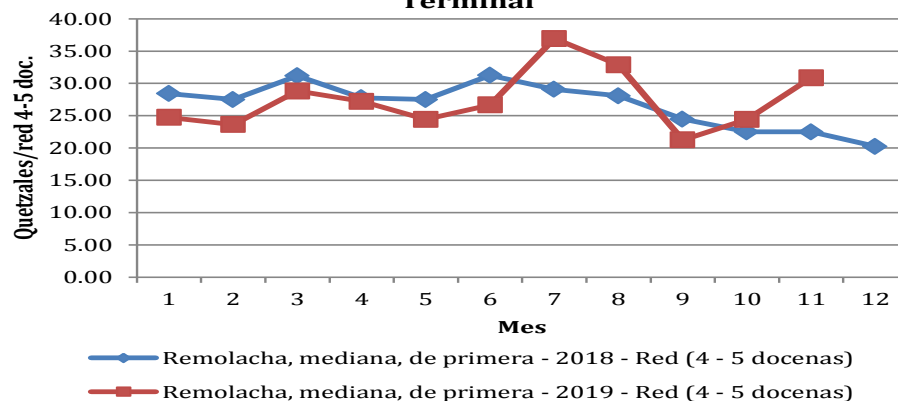

Fuente; Sistema de Información de Mercados -SIM- MAGA/Planeamiento





# VEGETALES

**Comportamiento del precio promedio pagado al mayorista de repollo en el mercado La Terminal**

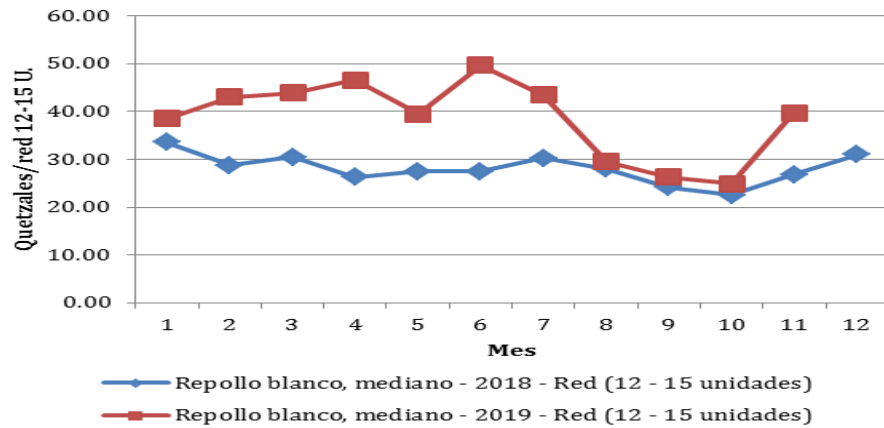

**Comportamiento del precio promedio pagado al mayorista de tomate de cocina en el mercado La Terminal**

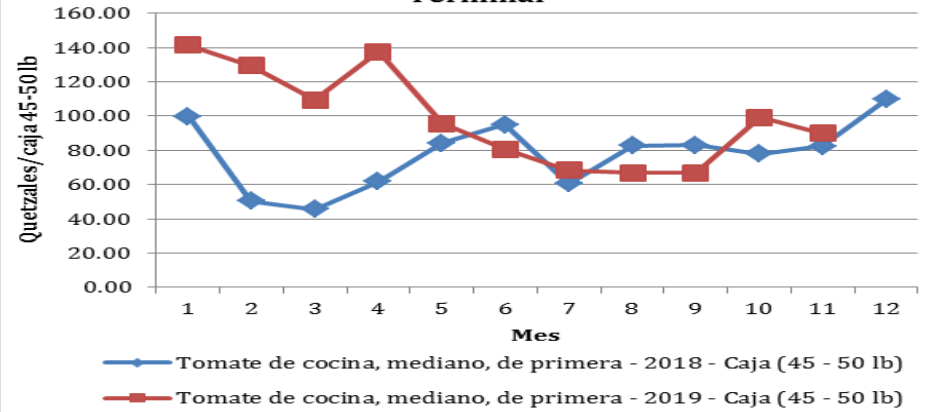

**Comportamiento del precio promedio pagado al mayorista de tomate manzano en el mercado La Terminal**

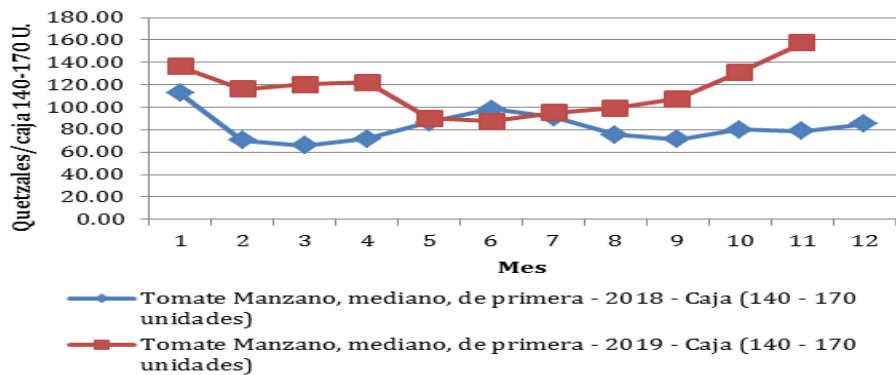

**Comportamiento del precio promedio pagado al mayorista de zanahoria en el mercado La Terminal**

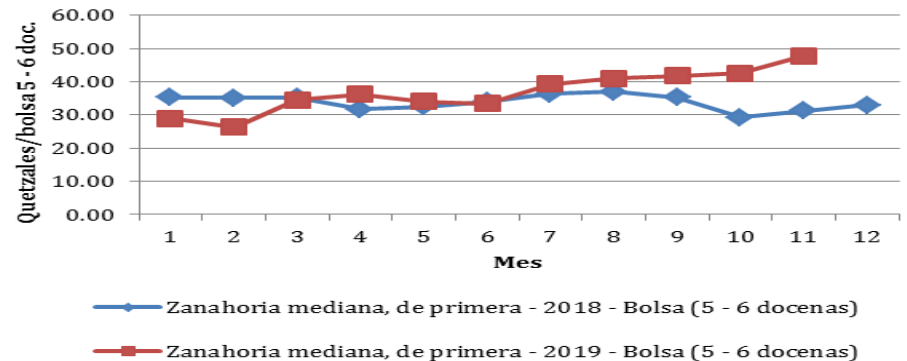

Fuente; Sistema de Información de Mercados -SIM- MAGA/Planeamiento



# FRUTAS

**Comportamiento del precio promedio pagado al mayorista del aguacate criollo en el mercado La Terminal**

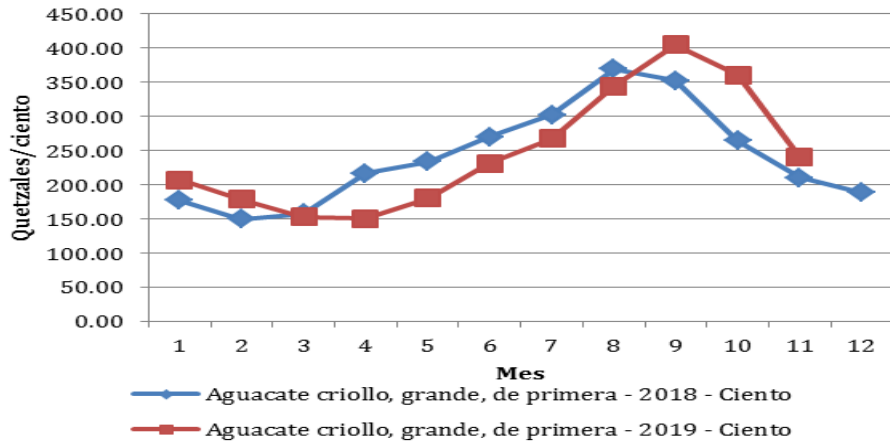

**Comportamiento del precio promedio pagado al mayorista del naranja Valencia en el mercado La Terminal**

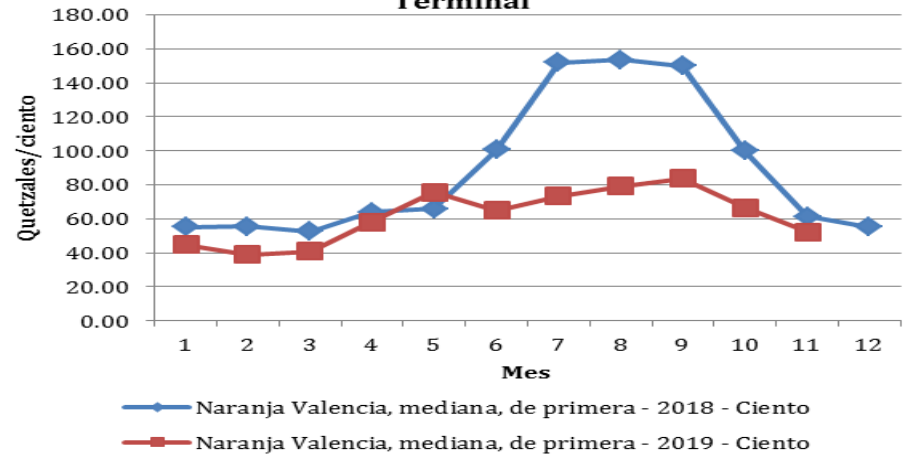

**Comportamiento del precio promedio pagado al mayorista del melón en el mercado La Terminal**

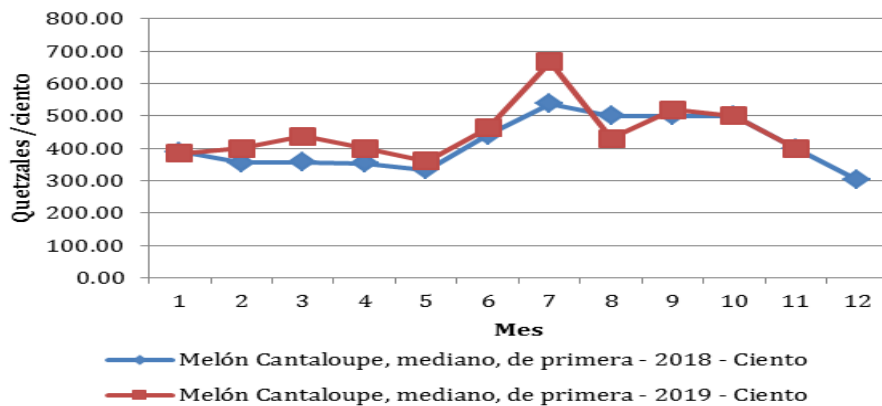

**Comportamiento del precio promedio pagado al mayorista de limón criollo en el mercado La Terminal**

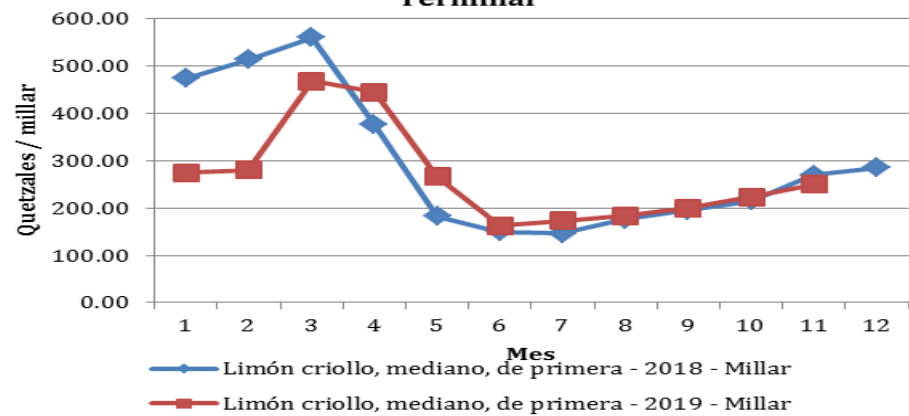

# FRUTAS

**Comportamiento del precio promedio pagado al mayorista de plátano en el mercado La Terminal**

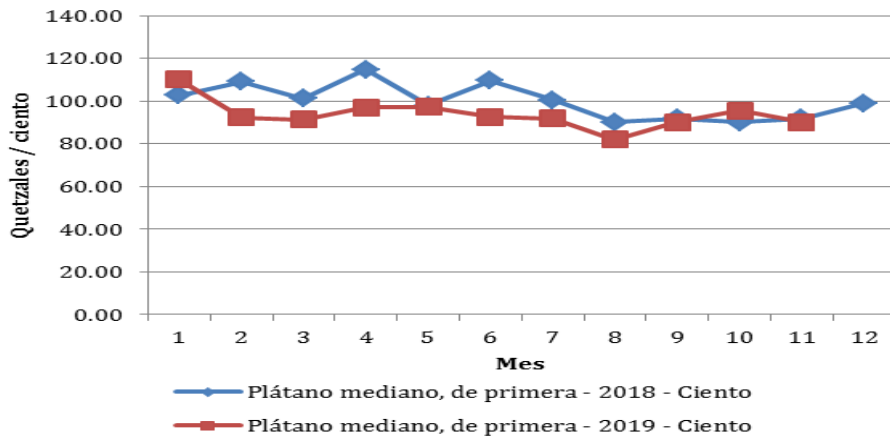

**Comportamiento del precio promedio pagado al mayorista de papaya Tainung en el mercado La Terminal**

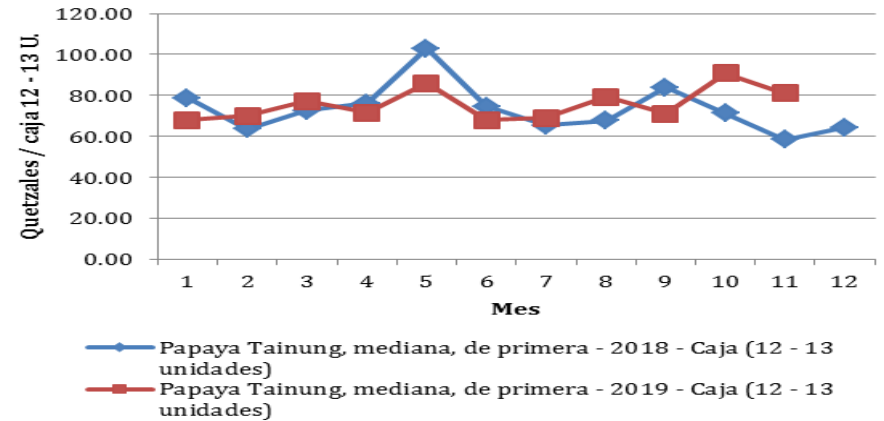

**Comportamiento del precio promedio pagado al mayorista de piña en el mercado La Terminal**

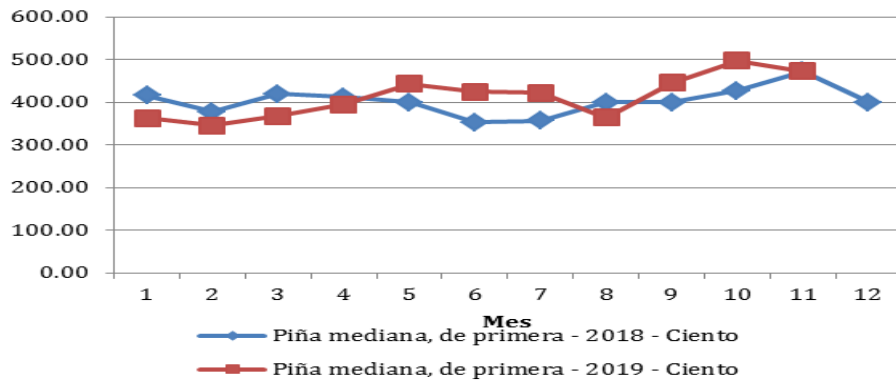

**Comportamiento del precio promedio pagado al mayorista de sandía redonda en el mercado La Terminal**

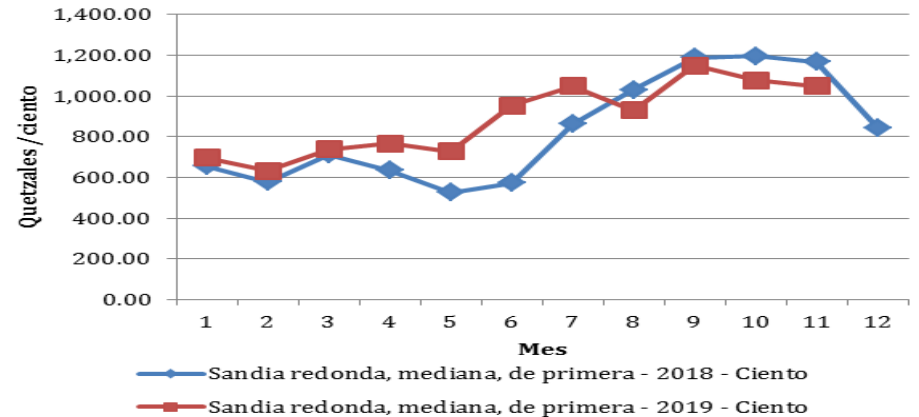

Fuente; Sistema de Información de Mercados -SIM- MAGA/Planeamiento





# PECUARIOS

**Comportamiento del precio promedio pagado al mayorista de bovino en canal en el mercado La Terminal**

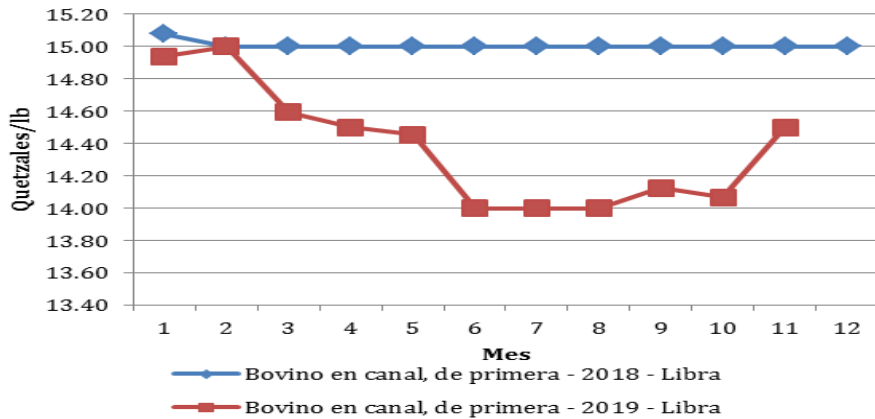

**Comportamiento del precio promedio pagado al mayorista de porcino en canal en el mercado La Terminal**

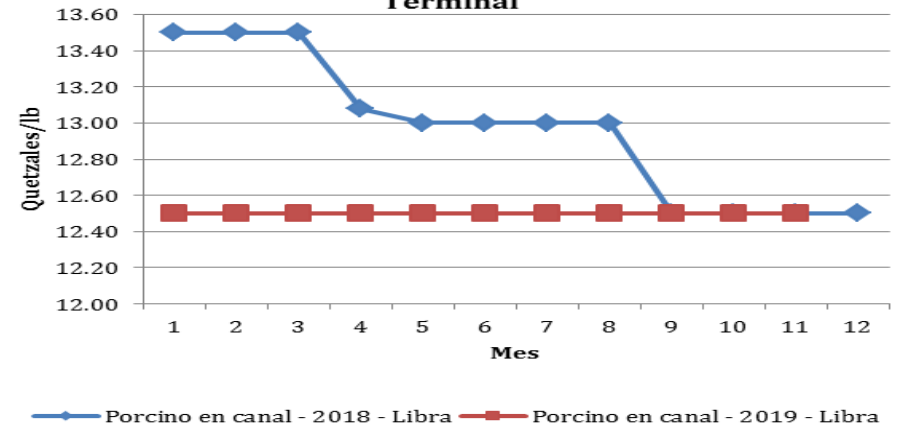

**Comportamiento del precio promedio pagado al mayorista del pollo entero en el mercado La Terminal**

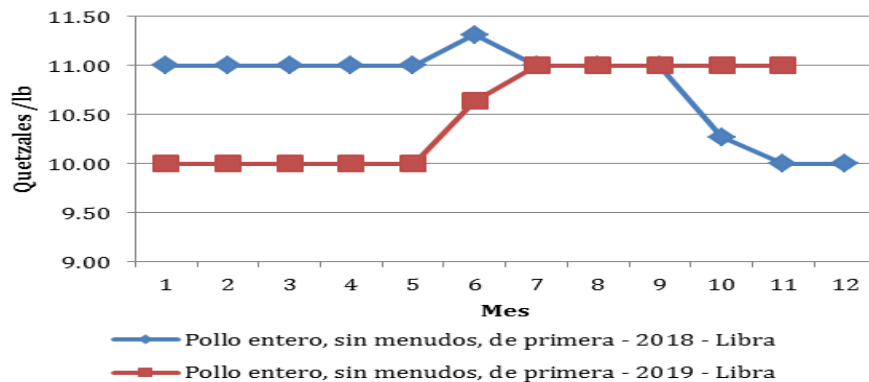

**Comportamiento del precio promedio pagado al mayorista de huevo blanco en el mercado La Terminal**

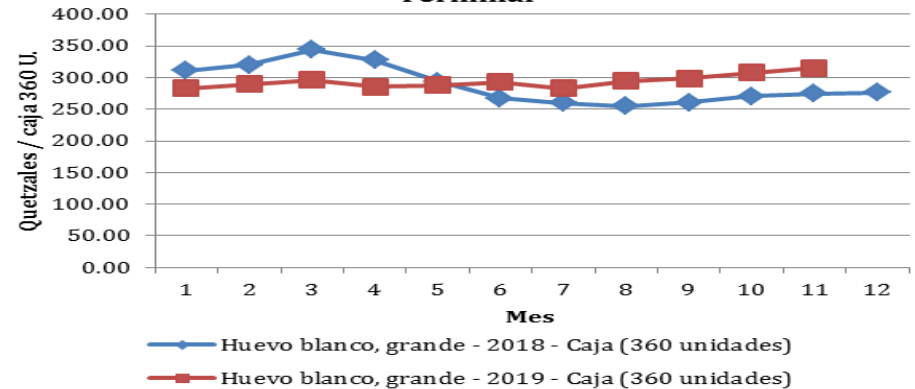

Fuente; Sistema de Información de Mercados -SIM- MAGA/Planeamiento



# INDICADORES ECONOMICOS

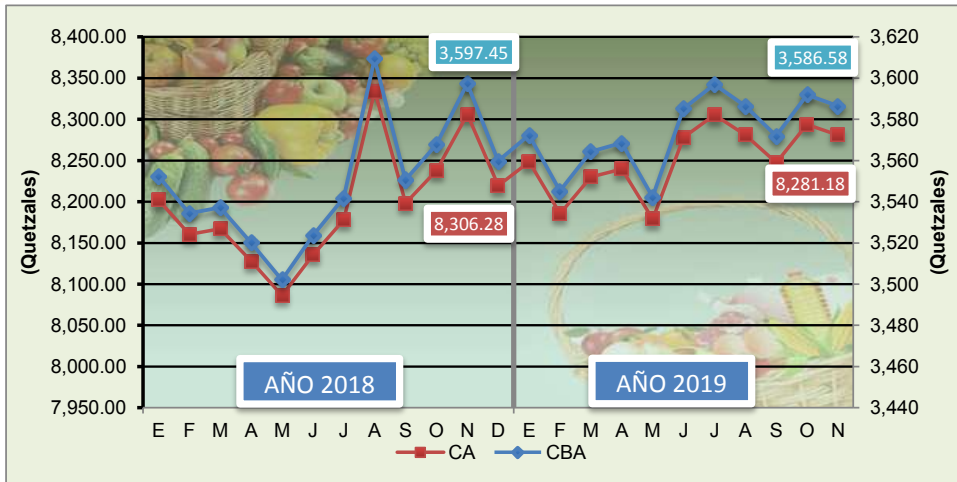

CANASTA BÁSICA ALIMENTARIA (CBA) Y CANASTA AMPLIADA (CA):  
Fuente: Elaborado por MAGA/Planeamiento, con datos del Instituto Nacional de Estadística –INE-

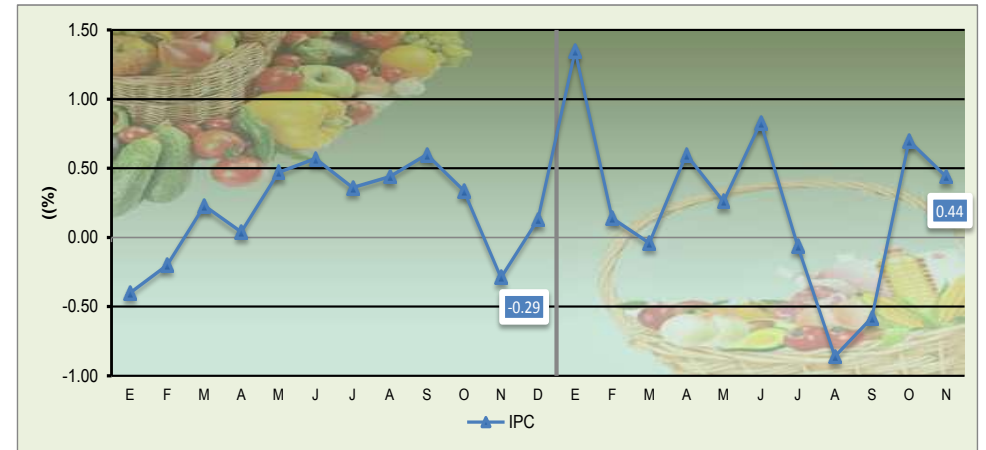

INDICE DE PRECIOS AL CONSUMIDOR MENSUALES  
Fuente: Elaborado por MAGA/Planeamiento, con datos del Instituto Nacional de Estadística –INE-

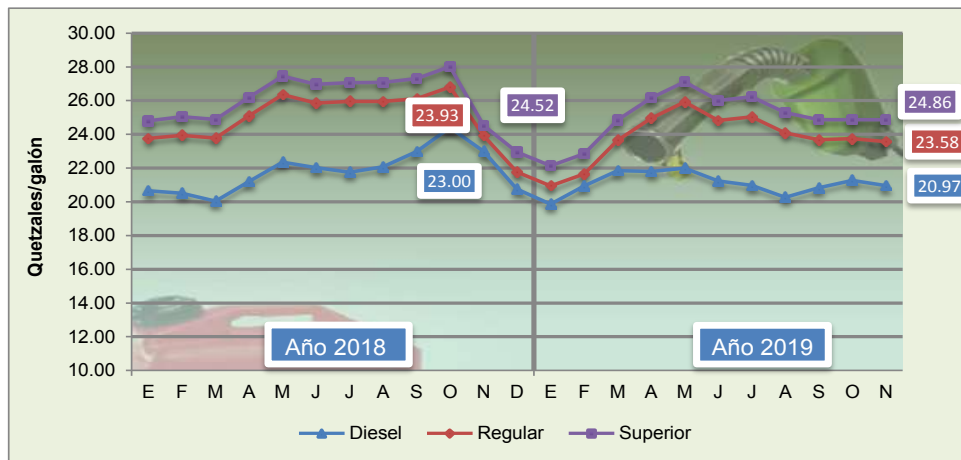

COMBUSTIBLES (servicio completo): Precios promedio pagados por el consumidor en la Ciudad de Guatemala.

Fuente: Elaborado por MAGA/Planeamiento, con datos Ministerio de Energía y Minas

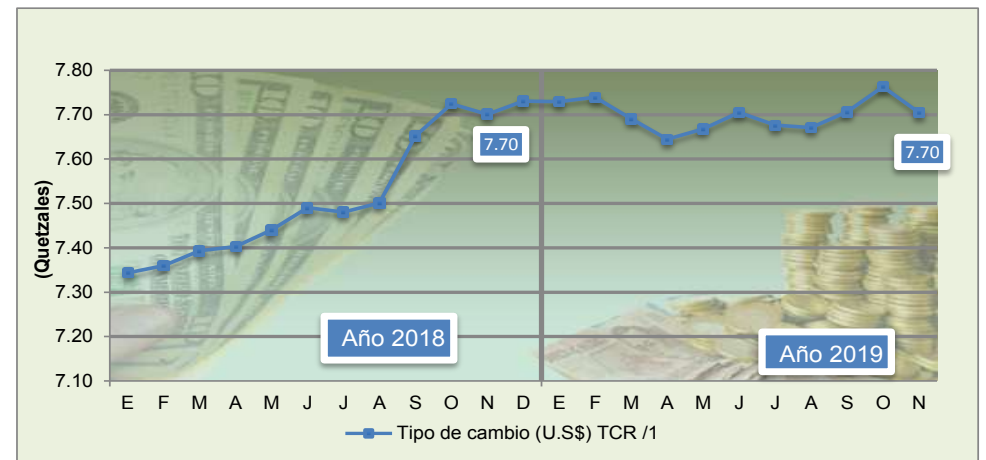

Tipo de cambio de referencia: Promedio mensual.

Fuente: Elaborado por MAGA/Planeamiento con datos del Banco de Guatemala, /1 Tipo de Cambio de referencia calculado conforme resolución JM-126-2006