



MINISTERIO DE AGRICULTURA,  
GANADERÍA Y ALIMENTACIÓN

DICIEMBRE

2019

Planeamiento

# Informe Mensual de Precios al Mayorista y al Detallista

De Productos  
Agropecuarios e Indicadores



3ª. Avenida 8-32, zona 9



infoprecios@maga.gob.gt



web.maga.gob.gt  
precios.maga.gob.gt



App MAGA



2360-4425/  
2360-4428

# Contenido

Capítulo 1. GRANOS		Capítulo 4. PECUARIOS	
<b>Precio promedio mensual de granos , pagados :</b>		<b>Precio promedio mensual de granos , pagados :</b>	
Al intermediario nacional .....	4	Al mayorista , en mercado La Terminal .....	26
Al mayorista , en mercado La Terminal .....	5	Al detallista, en mercado La Terminal .....	27
Al detallista , en mercado La Terminal .....	6	<b>Capítulo 5. OTROS GRUPOS DE PRODUCTOS</b>	
Al mayorista de nueces, especias y otros granos .....	7	<b>Precio promedio mensual, pagados :</b>	
en mercado La Terminal		Al detallista de plantas de corte, en mercado La Terminal .....	31
<b>Capítulo 2. VEGETALES</b>		Al mayorista de hidrobiológicos en mercado La Terminal .....	32
<b>Precio promedio mensual de vegetales , pagados :</b>		Al detallista de hidrobiológicos en mercado La Terminal .....	34
Al mayorista , en mercado CENMA .....	9	Al mayorista de abarrotes en mercado La Terminal .....	36
Al mayorista , en mercado La Terminal .....	12	Al detallista de abarrotes en mercado La Terminal .....	37
Al detallista , en mercado La Terminal .....	15	<b>Capítulo 6. GRAFICAS</b>	
<b>Capítulo 3. FRUTAS</b>		Granos .....	39
<b>Precio promedio mensual de frutas, pagados :</b>		Vegetales .....	40
Al mayorista, en mercado CENMA .....	19	Frutas .....	43
Al mayorista , en mercado La Terminal .....	21	Pecuarios .....	45
Al detallista, en mercado La Terminal .....	23	Indicadores económicos .....	46





MINISTERIO DE AGRICULTURA,  
GANADERÍA Y ALIMENTACIÓN



# CAPÍTULO 1

---

## Granos Básicos y Otros

---

## Precio promedio mensual (Quetzales), pagados al intermediario nacional de granos, en Depósitos 21 Calle zona 1. Año 2019

Productos	Unidad de Medida	Promedio				dic-19			Diferencias			Variación		
		Últimos 5 años	Dic 2018	Nov2019	Dic 2019	Mín.	Máx.	Más Frecuente	Dic-Nov 2019	Dic 2019 - 2018	Diciembres-Últimos 5	Dic/Nov 2019	Dic 2019/2018	Diciembres / Últimos 5
Arroz oro, de primera	Quintal	281.44	286.00	285.00	285.00	285.00	285.00	285.00	0.00	-1.00	3.56	0.00%	-0.35%	1.27%
Arroz oro, de segunda	Quintal	264.50	271.00	270.00	270.00	270.00	270.00	270.00	0.00	-1.00	5.50	0.00%	-0.37%	2.08%
Frijol blanco, de primera (Norte)	Quintal	295.00	295.00	289.38	295.00	295.00	295.00	295.00	5.63	0.00	0.00	1.94%	0.00%	0.00%
Frijol blanco, de primera (Oriente)	Quintal	428.71	357.00	352.50	322.50	322.50	322.50	322.50	-30.00	-34.50	-106.21	-8.51%	-9.66%	-24.77%
Frijol negro, de primera (Norte)	Quintal	237.00	237.00	302.50	285.00	285.00	285.00	285.00	-17.50	48.00	48.00	-5.79%	20.25%	20.25%
Frijol negro, de primera (Oriente)	Quintal	307.53	252.00	331.88	301.00	295.00	305.00	305.00	-30.88	49.00	-6.53	-9.30%	19.44%	-2.12%
Frijol rojo, de primera (Norte)	Quintal	337.00	324.00	322.50	295.00	295.00	295.00	295.00	-27.50	-29.00	-42.00	-8.53%	-8.95%	-12.46%
Frijol rojo, de primera (Oriente)	Quintal	358.32	375.00	368.13	330.00	330.00	330.00	330.00	-38.13	-45.00	-28.32	-10.36%	-12.00%	-7.90%
Maíz amarillo, de primera (Norte)	Quintal	107.05	110.00	112.50	112.50	112.50	112.50	112.50	0.00	2.50	5.45	0.00%	2.27%	5.09%
Maíz amarillo, de primera (Oriente)	Quintal	115.00	115.00	112.50	112.50	112.50	112.50	112.50	0.00	-2.50	-2.50	0.00%	-2.17%	-2.17%
Maíz amarillo, de primera, importado	Quintal	107.50	107.50	105.00	105.00	105.00	105.00	105.00	0.00	-2.50	-2.50	0.00%	-2.33%	-2.33%
Maíz blanco, de primera (Norte)	Quintal	95.72	110.00	100.00	100.00	100.00	100.00	100.00	0.00	-10.00	4.28	0.00%	-9.09%	4.47%
Maíz blanco, de primera (Oriente)	Quintal	102.96	112.50	107.50	109.00	107.50	110.00	110.00	1.50	-3.50	6.04	1.40%	-3.11%	5.86%
Maíz blanco, de primera (Sur)	Quintal	99.25	108.50	107.50	107.50	107.50	107.50	107.50	0.00	-1.00	8.25	0.00%	-0.92%	8.31%
Maíz blanco, de primera, importado	Quintal	103.54	SO	100.00	103.00	100.00	110.00	100.00	3.00		-0.54	3.00%		-0.52%
Sorgo blanco, de primera (Oriente)	Quintal	117.46	110.00	135.63	137.50	137.50	137.50	137.50	1.88	27.50	20.04	1.38%	25.00%	17.06%

SO = Sin Oferta. ND = No Disponible. El mas frecuente es la moda NTM = No Tiene Moda - = No Aplica , casillas en blanco = sin operación

Fuente; Sistema de Información de Mercados -SIM- MAGA/Planeamiento. Precio alto  bajo  Precios al alza  estable  a la baja



## Precio promedio mensual (Quetzales), pagados al mayorista de granos, en mercado La Terminal . Año 2019

Productos	Unidad de Medida	Promedio				dic-19			Diferencias			Variación		
		Últimos 5 años	Dic 2018	Nov2019	Dic 2019	Mín.	Máx.	Más Frecuente	Dic-Nov 2019	Dic 2019 - 2018	Diciembres-Últimos 5	Dic/Nov 2019	Dic 2019/2018	Diciembres / Últimos 5
Arroz oro, de primera	Quintal	297.97	328.50	327.50	327.50	327.50	327.50	327.50	0.00	-1.00	29.53	0.00%	-0.30%	9.91%
Arroz oro, de segunda	Quintal	280.25	300.00	297.50	297.50	297.50	297.50	297.50	0.00	-2.50	17.25	0.00%	-0.83%	6.15%
Frijol blanco, de primera	Quintal	556.81	416.50	418.13	405.00	405.00	405.00	405.00	-13.13	-11.50	-151.81	-3.14%	-2.76%	-27.26%
Frijol blanco, de segunda	Quintal	449.55	361.50	390.00	382.50	382.50	382.50	382.50	-7.50	21.00	-67.05	-1.92%	5.81%	-14.91%
Frijol negro, de primera	Quintal	376.75	325.00	365.13	350.68	347.50	352.50	352.50	-14.44	25.68	-26.07	-3.96%	7.90%	-6.92%
Frijol negro, de segunda	Quintal	357.09	300.00	331.00	327.50	327.50	327.50	327.50	-3.50	27.50	-29.59	-1.06%	9.17%	-8.29%
Frijol rojo, de primera	Quintal	450.81	445.00	427.25	412.50	412.50	412.50	412.50	-14.75	-32.50	-38.31	-3.45%	-7.30%	-8.50%
Frijol rojo, de segunda	Quintal	395.00	398.50	393.75	377.50	377.50	377.50	377.50	-16.25	-21.00	-17.50	-4.13%	-5.27%	-4.43%
Maíz amarillo, de primera	Quintal	130.68	130.00	127.50	127.50	127.50	127.50	127.50	0.00	-2.50	-3.18	0.00%	-1.92%	-2.43%
Maíz amarillo, de primera, importado	Quintal	127.50	127.50	125.00	125.00	125.00	125.00	125.00	0.00	-2.50	-2.50	0.00%	-1.96%	-1.96%
Maíz amarillo, de segunda	Quintal	126.00	125.00	125.00	125.00	125.00	125.00	125.00	0.00	0.00	-1.00	0.00%	0.00%	-0.79%
Maíz blanco, de primera	Quintal	117.24	127.85	120.00	121.59	120.00	122.50	122.50	1.59	-6.26	4.35	1.33%	-4.90%	3.71%
Maíz blanco, de primera, importado	Quintal	114.14	SO	117.50	120.91	117.50	130.00	120.00	3.41		6.77	2.90%		5.93%
Maíz blanco, de segunda	Quintal	109.33	121.00	112.50	112.50	112.50	112.50	112.50	0.00	-8.50	3.17	0.00%	-7.02%	2.90%
Sorgo blanco, de primera	Quintal	144.97	125.00	148.88	152.50	112.50	112.50	152.50	3.63	27.50	7.53	2.43%	22.00%	5.19%

SO = Sin Oferta. ND = No Disponible. El mas frecuente es la moda NTM = No Tiene Moda - = No Aplica , casillas en blanco = sin operación

Fuente; Sistema de Información de Mercados -SIM- MAGA/Planeamiento. Precio alto  bajo  Precios al alza  estable  a la baja



## Precio promedio mensual (Quetzales), pagados al detallista de granos, en mercado La Terminal . Año 2019

Productos	Unidad de Medida	Promedio				dic-19			Diferencias			Variación		
		Últimos 5 años	Dic 2018	Nov2019	Dic 2019	Mín	Máx	Más Fre-cuente	Dic-Nov 2019	Dic 2019 - 2018	Diciembres-Últimos 5	Dic/Nov 2019	Dic 2019/2018	Diciembres / Últimos 5
Arroz oro, de primera	Libra	4.00	4.00	4.00	4.00	4.00	4.00	4.00	0.00	0.00	0.00	0.00%	0.00%	0.00%
Arroz oro, de segunda	Libra	3.54	3.50	3.50	3.50	3.50	3.50	3.50	0.00	0.00	-0.04	0.00%	0.00%	-1.04%
Arroz, grano quebrado 100%	Libra	3.00	3.00	3.00	3.00	3.00	3.00	3.00	0.00	0.00	0.00	0.00%	0.00%	0.00%
Frijol blanco, de primera	Libra	7.34	6.00	6.75	7.00	7.00	7.00	7.00	0.25	1.00	-0.34	3.70%	16.67%	-4.66%
Frijol blanco, de segunda	Libra	6.48	5.00	5.75	6.00	6.00	6.00	6.00	0.25	1.00	-0.48	4.35%	20.00%	-7.46%
Frijol negro, de primera	Libra	5.03	4.50	6.00	6.00	6.00	6.00	6.00	0.00	1.50	0.97	0.00%	33.33%	19.37%
Frijol negro, de segunda	Libra	4.50	4.00	4.50	4.50	4.50	4.50	4.50	0.00	0.50	0.00	0.00%	12.50%	0.00%
Frijol rojo, de primera	Libra	6.36	6.00	6.88	7.00	7.00	7.00	7.00	0.13	1.00	0.64	1.82%	16.67%	10.07%
Frijol rojo, de segunda	Libra	5.69	5.00	5.88	6.00	6.00	6.00	6.00	0.13	1.00	0.31	2.13%	20.00%	5.43%
Maíz amarillo, de primera	Libra	1.70	1.75	2.00	2.00	2.00	2.00	2.00	0.00	0.25	0.30	0.00%	14.29%	17.71%
Maíz amarillo, de segunda	Libra	1.57	1.50	1.75	1.75	1.75	1.75	1.75	0.00	0.25	0.18	0.00%	16.67%	11.31%
Maíz blanco, de primera	Libra	1.55	1.75	1.50	1.50	1.50	1.50	1.50	0.00	-0.25	-0.05	0.00%	-14.29%	-3.34%
Maíz blanco, de segunda	Libra	1.47	1.50	1.50	1.50	1.50	1.50	1.50	0.00	0.00	0.03	0.00%	0.00%	1.98%
Sorgo blanco, de primera	Libra	1.98	2.50	2.25	2.25	2.25	2.25	2.25	0.00	-0.25	0.27	0.00%	-10.00%	13.88%

SO = Sin Oferta. ND = No Disponible. El mas frecuente es la moda NTM = No Tiene Moda - = No Aplica , casillas en blanco = sin operación

Fuente; Sistema de Información de Mercados -SIM- MAGA/Planeamiento. Precio alto  bajo  Precios al alza  estable  a la baja



## Precio promedio mensual (Quetzales), pagados al mayorista de nueces, especias y otros granos en mercado La Terminal . Año 2019

Productos	Unidad de Medida	Promedio				dic-19			Diferencias			Variación		
		Últimos 5 años	Dic 2018	Nov2019	Dic 2019	Mín.	Máx.	Más Frecuente	Dic-Nov 2019	Dic 2019 - 2018	Diciembres - Últimos 5	Dic/Nov 2019	Dic 2019/2018	Diciembres / Últimos 5
Achiote seco, sin capsula, de primera	Quintal	852.64	1,300.00	675.00	681.25	675.00	700.00	675.00	6.25	-618.75	-171.39	0.93%	-47.60%	-20.10%
Ajonjolí sin descortezar, de primera	Quintal	697.00	900.00	775.00	662.50	662.50	662.50	662.50	-112.50	-237.50	-34.50	-14.52%	-26.39%	-4.95%
Cacao (Despulpado), seco, de primera	Quintal	1,344.11	1,000.00	950.00	950.00	950.00	950.00	950.00	0.00	-50.00	-394.11	0.00%	-5.00%	-29.32%
Cebada, de primera	Quintal	525.00	650.00	650.00	650.00	650.00	650.00	650.00	0.00	0.00	125.00	0.00%	0.00%	23.81%
Chile Chocolate, seco, de primera	Quintal	2,238.61	2,625.00	2,525.00	2,525.00	2,525.00	2,525.00	2,525.00	0.00	-100.00	286.39	0.00%	-3.81%	12.79%
Chile Cobanero, seco, de primera	Quintal	2,235.42	2,812.50	3,087.50	3,425.00	3,050.00	3,550.00	3,550.00	337.50	612.50	1,189.58	10.93%	21.78%	53.22%
Haba seca, de primera	Quintal	746.50	800.00	675.00	675.00	675.00	675.00	675.00	0.00	-125.00	-71.50	0.00%	-15.63%	-9.58%
Maní tostado, con cascara, de primera	Quintal	823.17	750.00	762.50	762.50	762.50	762.50	762.50	0.00	12.50	-60.67	0.00%	1.67%	-7.37%
Pepitoria seca, sin descascarar, de primera	Quintal	1,117.61	1,325.00	1,187.50	1,262.50	1,225.00	1,275.00	1,275.00	75.00	-62.50	144.89	6.32%	-4.72%	12.96%
Pimienta gorda, de primera	Quintal	1,109.67	1,000.00	1,087.50	1,187.50	1,175.00	1,225.00	1,175.00	100.00	187.50	77.83	9.20%	18.75%	7.01%
Rosa Jamaica, de primera, importada	Quintal	1,566.67	2,150.00	1,725.00	1,700.00	1,700.00	1,700.00	1,700.00	-25.00	-450.00	133.33	-1.45%	-20.93%	8.51%
Rosa Jamaica, nacional	Quintal	1,854.17	2,300.00	2,050.00	2,000.00	2,000.00	2,000.00	2,000.00	-50.00	-300.00	145.83	-2.44%	-13.04%	7.87%
Soya amarilla, de primera	Quintal	470.49	456.25	425.00	425.00	425.00	425.00	425.00	0.00	-31.25	-45.49	0.00%	-6.85%	-9.67%
Soya verde, de primera	Quintal	600.00	500.00	500.00	500.00	500.00	500.00	500.00	0.00	0.00	-100.00	0.00%	0.00%	-16.67%

SO = Sin Oferta. ND = No Disponible. El mas frecuente es la moda NTM = No Tiene Moda - = No Aplica , casillas en blanco = sin operación

Fuente; Sistema de Información de Mercados -SIM- MAGA/Planeamiento. Precio alto  bajo  Precios al alza  estable  a la baja





MINISTERIO DE AGRICULTURA,  
GANADERÍA Y ALIMENTACIÓN



# CAPÍTULO 2

---

## Vegetales

---



## Precio promedio mensual (Quetzales), pagados al mayorista de vegetales, en mercado CENMA . Año 2019

Productos	Unidad de Medida	Promedio				dic-19			Diferencias			Variación		
		Últimos 5 años	Dic 2018	Nov2019	Dic 2019	Mín.	Máx.	Más Frecuente	Dic-Nov 2019	Dic 2019 - 2018	Diciembres-Últimos 5	Dic/Nov 2019	Dic 2019/2018	Diciembres / Últimos 5
Apio mediano, de primera	Docena	12.26	10.00	12.29	13.80	12.00	15.00	15.00	1.51	3.80	1.54	12.33%	38.00%	12.55%
Brócoli mediano, de primera	Bolsa (2 docenas)	68.13	40.00	60.00	64.00	60.00	65.00	65.00	4.00	24.00	-4.13	6.67%	60.00%	-6.06%
Cebolla con tallo, blanca, mediana, de primera	Manojo (50 unidades)	37.50	27.50	37.50	42.50	42.50	42.50	42.50	5.00	15.00	5.00	13.33%	54.55%	13.33%
Cebolla seca, amarilla, mediana, de primera, importada	Quintal	330.67	260.00	200.00	308.00	240.00	360.00	240.00	108.00	48.00	-22.67	54.00%	18.46%	-6.85%
Cebolla seca, blanca, mediana, de primera, importada	Quintal	286.96	340.00	316.43	333.33	320.00	360.00	320.00	16.90	-6.67	46.38	5.34%	-1.96%	16.16%
Cebolla seca, blanca, mediana, de segunda	Quintal	272.00	240.00	223.57	264.00	230.00	290.00	230.00	40.43	24.00	-8.00	18.08%	10.00%	-2.94%
Cebolla seca, blanca, mediana, de segunda, importada	Quintal	252.17	300.00	271.43	318.00	270.00	360.00	270.00	46.57	18.00	65.83	17.16%	6.00%	26.10%
Cebolla seca, morada, mediana, de primera, importada	Quintal	364.35	380.00	347.14	352.00	320.00	380.00	320.00	4.86	-28.00	-12.35	1.40%	-7.37%	-3.39%
Chile Jalapeño, grande, de primera	Costal (35 - 40 lb)	158.26	180.00	88.21	147.00	145.00	147.50	147.50	58.79	-33.00	-11.26	66.64%	-18.33%	-7.12%
Chile Jalapeño, mediano, de primera	Costal (35 - 40 lb)	134.13	165.00	76.07	132.50	132.50	132.50	132.50	56.43	-32.50	-1.63	74.18%	-19.70%	-1.22%

SO = Sin Oferta. ND = No Disponible. El mas frecuente es la moda NTM = No Tiene Moda - = No Aplica , casillas en blanco = sin operación

Fuente; Sistema de Información de Mercados -SIM- MAGA/Planeamiento. Precio alto  bajo  Precios al alza  estable  a la baja



Continua..... Precio promedio mensual (Quetzales), pagados al mayorista de vegetales,  
en mercado CENMA . Año 2019

Productos	Unidad de Medida	Promedio				dic-19			Diferencias			Variación		
		Últimos 5 años	Dic 2018	Nov2019	Dic 2019	Mín.	Máy.	Más Frecuente	Dic-Nov 2019	Dic 2019 - 2018	Diciembres-Últimos 5	Dic/Nov 2019	Dic 2019/2018	Diciembres / Últimos 5
Chile Pimiento, grande, de primera	Caja (70 - 80 unidades)	97.72	90.00	94.29	124.50	122.50	127.50	122.50	30.21	34.50	26.78	32.05%	38.33%	27.41%
Chile Pimiento, mediano, de primera	Caja (100 - 150 unidades)	82.09	80.00	84.64	115.50	112.50	120.00	112.50	30.86	35.50	33.41	36.46%	44.38%	40.70%
Coliflor mediana, de primera	Bolsa (12 unidades)	37.61	30.00	36.07	37.50	37.50	37.50	37.50	1.43	7.50	-0.11	3.96%	25.00%	-0.29%
Ejote Chino	Costal (40 lb)	109.33	60.00	92.14	80.00	80.00	80.00	80.00	-12.14	20.00	-29.33	-13.18%	33.33%	-26.83%
Güicoy sazón, mediano, de primera	Red 15 a 18 unidades	100.00	100.00	110.36	117.50	117.50	117.50	117.50	7.14	17.50	17.50	6.47%	17.50%	17.50%
Güisquil mediano, de primera	Ciento	71.96	30.00	76.07	57.50	57.50	57.50	57.50	-18.57	27.50	-14.46	-24.41%	91.67%	-20.09%
Lechuga repollada, mediana, de primera	Caja (24 - 26 unidades)	27.72	40.00	35.71	36.50	32.50	42.50	32.50	0.79	-3.50	8.78	2.20%	-8.75%	31.69%
Papa larga, lavada, grande, de primera	Quintal	158.70	130.00	127.14	140.00	140.00	140.00	140.00	12.86	10.00	-18.70	10.11%	7.69%	-11.78%
Papa Loman, lavada, grande, de primera	Quintal	214.78	160.00	209.29	232.00	225.00	240.00	230.00	22.71	72.00	17.22	10.85%	45.00%	8.02%
Papa Loman, lavada, mediana, de primera	Quintal	173.04	140.00	164.29	180.00	180.00	180.00	180.00	15.71	40.00	6.96	9.57%	28.57%	4.02%

SO = Sin Oferta. ND = No Disponible. El mas frecuente es la moda NTM = No Tiene Moda - = No Aplica , casillas en blanco = sin operación

Fuente; Sistema de Información de Mercados -SIM- MAGA/Planeamiento. Precio alto  bajo  Precios al alza  estable  a la baja



Continua..... Precio promedio mensual (Quetzales), pagados al mayorista de vegetales,  
en mercado CENMA . Año 2019

Productos	Unidad de Medida	Promedio				dic-19			Diferencias			Variación		
		Últimos 5 años	Dic 2018	Nov2019	Dic 2019	Mín.	Máx.	Más Frecuente	Dic-Nov 2019	Dic 2019 - 2018	Diciembres-Últimos 5	Dic/Nov 2019	Dic 2019/2018	Diciembres / Últimos 5
Papa Loman, lavada, pequeña, de primera	Quintal	118.26	110.00	109.29	115.00	115.00	115.00	115.00	5.71	5.00	-3.26	5.23%	4.55%	-2.76%
Papa redonda, lavada, grande, de primera	Quintal	148.67	130.00	120.00	186.00	130.00	200.00	200.00	66.00	56.00	37.33	55.00%	43.08%	25.11%
Papa redonda, sin lavar, grande, de primera	Quintal	128.67	110.00	100.00	166.00	110.00	180.00	180.00	66.00	56.00	37.33	66.00%	50.91%	29.02%
Pepino mediano, de primera	Costal (60 - 70 unidades)	68.59	60.00	71.07	75.50	72.50	77.50	77.50	4.43	15.50	6.91	6.23%	25.83%	10.08%
Rábano mediano, de primera	Caja (200 - 250 unidades)	28.26	35.00	29.64	31.50	27.50	32.50	32.50	1.86	-3.50	3.24	6.27%	-10.00%	11.46%
Remolacha, mediana, de primera	Red (4 - 5 docenas)	29.02	22.50	27.50	35.50	32.50	37.50	37.50	8.00	13.00	6.48	29.09%	57.78%	22.32%
Repollo blanco, mediano	Red (12 - 15 unidades)	26.74	30.00	37.14	47.50	47.50	47.50	47.50	10.36	17.50	20.76	27.88%	58.33%	77.64%
Tomate de cocina, grande, de primera	Caja (45 - 50 lb)	130.83	110.00	110.29	141.50	132.50	155.00	132.50	31.21	31.50	10.67	28.30%	28.64%	8.16%
Tomate de cocina, mediano, de primera	Caja (45 - 50 lb)	113.70	100.00	90.71	128.00	122.50	137.50	122.50	37.29	28.00	14.30	41.10%	28.00%	12.58%
Zanahoria mediana, de primera	Bolsa (5 - 6 docenas)	38.37	32.50	44.64	48.50	47.50	50.00	47.50	3.86	16.00	10.13	8.64%	49.23%	26.40%

SO = Sin Oferta. ND = No Disponible. El mas frecuente es la moda NTM = No Tiene Moda - = No Aplica , casillas en blanco = sin operación

Fuente; Sistema de Información de Mercados -SIM- MAGA/Planeamiento. Precio alto  bajo  Precios al alza  estable  a la baja



Continua..... Precio promedio mensual (Quetzales), pagados al mayorista de vegetales,  
en mercado La Terminal . Año 2019

Productos	Unidad de Medida	Promedio				dic-19			Diferencias			Variación		
		Últimos 5 años	Dic 2018	Nov2019	Dic 2019	Mín.	Máx.	Más Frecuente	Dic-Nov 2019	Dic 2019 - 2018	Diciembres-Últimos 5	Dic/Nov 2019	Dic 2019/2018	Diciembres / Últimos 5
Ajo blanco, mediano, de primera	Mazo (20 trenzas)	56.90	45.00	42.75	42.50	42.50	42.50	42.50	-0.25	-2.50	-14.40	-0.58%	-5.56%	-25.31%
Apio mediano, de primera	Docena	12.04	10.90	12.85	14.04	12.50	15.00	14.00	1.19	3.14	2.00	9.25%	28.79%	16.60%
Arveja china, revuelta, de primera	Costal (40 lb)	93.40	80.00	79.75	77.50	77.50	77.50	77.50	-2.25	-2.50	-15.90	-2.82%	-3.13%	-17.02%
Arveja dulce en grano	Arroba	125.00	125.00	166.55	194.81	182.50	222.50	182.50	28.26	69.81	69.81	16.97%	55.85%	55.85%
Brócoli mediano, de primera	Bolsa (2 docenas)	55.82	41.00	62.25	62.69	60.00	65.00	65.00	0.44	21.69	6.88	0.71%	52.91%	12.32%
Cebolla con tallo, blanca, mediana, de primera	Manojo (50 unidades)	32.05	33.75	39.00	42.50	42.50	42.50	42.50	3.50	8.75	10.45	8.97%	25.93%	32.61%
Cebolla seca, amarilla, mediana, de primera, importada	Quintal	302.86	260.00	SO	374.29	360.00	380.00	380.00		114.29	71.43		43.96%	23.58%
Cebolla seca, blanca, mediana, de primera, importada	Quintal	299.20	316.00	316.00	325.71	320.00	360.00	320.00	9.71	9.71	26.51	3.07%	3.07%	8.86%
Cebolla seca, blanca, mediana, de segunda	Quintal	230.80	220.00	231.00	264.62	240.00	290.00	240.00	33.62	44.62	33.82	14.55%	20.28%	14.65%
Cebolla seca, blanca, mediana, de segunda, importada	Quintal	267.07	276.00	273.50	318.46	270.00	370.00	270.00	44.96	42.46	51.39	16.44%	15.38%	19.24%
Cebolla seca, morada, mediana, de primera	Quintal	340.00	340.00	310.00	336.92	310.00	360.00	360.00	26.92	-3.08	-3.08	8.68%	-0.90%	-0.90%
Cebolla seca, morada, mediana, de primera, importada	Quintal	351.20	400.00	346.50	376.92	350.00	400.00	400.00	30.42	-23.08	25.72	8.78%	-5.77%	7.32%
Chile Jalapeño, grande, de primera	Costal (35 - 40 lb)	162.45	189.00	91.88	149.62	132.50	162.50	157.50	57.74	-39.38	-12.83	62.85%	-20.84%	-7.90%
Chile Jalapeño, mediano, de primera	Costal (35 - 40 lb)	139.64	170.00	77.50	130.77	120.00	142.50	137.50	53.27	-39.23	-8.87	68.73%	-23.08%	-6.35%

SO = Sin Oferta. ND = No Disponible. El mas frecuente es la moda NTM = No Tiene Moda - = No Aplica , casillas en blanco = sin operación

Fuente; Sistema de Información de Mercados -SIM- MAGA/Planeamiento. Precio alto  bajo  Precios al alza  estable  a la baja



## Precio promedio mensual (Quetzales), pagados al mayorista de vegetales, en mercado La Terminal . Año 2019

Productos	Unidad de Medida	Promedio				dic-19			Diferencias			Variación		
		Últimos 5 años	Dic 2018	Nov2019	Dic 2019	Mín.	Máx.	Más Frecuente	Dic-Nov 2019	Dic 2019 - 2018	Diciembres - Últimos 5	Dic/Nov 2019	Dic 2019/2018	Diciembres / Últimos 5
Chile Pimiento, grande, de primera	Caja (70 - 80 unidades)	101.85	102.00	102.75	133.65	117.50	157.50	122.50	30.90	31.65	31.80	30.08%	31.03%	31.23%
Chile Pimiento, mediano, de primera	Caja (100 - 150 unidades)	84.60	90.50	89.88	121.15	107.50	145.00	112.50	31.28	30.65	36.55	34.80%	33.87%	43.21%
Cilantro de primera	Red (100 manojos)	306.25	280.00	273.00	293.08	277.50	300.00	300.00	20.08	13.08	-13.17	7.35%	4.67%	-4.30%
Coliflor mediana, de primera	Bolsa (12 unidades)	36.50	34.75	38.50	38.65	37.50	40.00	37.50	0.15	3.90	2.15	0.40%	11.23%	5.90%
Ejote Chino	Costal (40 lb)	74.45	49.00	81.00	70.00	70.00	70.00	70.00	-11.00	21.00	-4.45	-13.58%	42.86%	-5.98%
Ejote criollo, de primera	Costal (40 lb)	83.72	68.00	91.00	80.00	80.00	80.00	80.00	-11.00	12.00	-3.72	-12.09%	17.65%	-4.45%
Ejote francés, de primera	Costal (40 lb)	78.30	59.00	89.50	80.00	80.00	80.00	80.00	-9.50	21.00	1.70	-10.61%	35.59%	2.17%
Güicoy sazón, mediano, de primera	Red 15 a 18 unidades	89.40	113.50	109.63	105.00	105.00	105.00	105.00	-4.63	-8.50	15.60	-4.22%	-7.49%	17.45%
Güisquil mediano, de primera	Ciento	67.57	35.00	76.50	60.19	57.50	62.50	62.50	-16.31	25.19	-7.38	-21.32%	71.98%	-10.92%
Hierba buena, de primera	Red (100 manojos)	260.63	254.00	242.00	264.04	245.00	272.50	272.50	22.04	10.04	3.41	9.11%	3.95%	1.31%
Lechuga repollada, mediana, de primera	Caja (24 - 26 unidades)	31.00	39.00	37.75	37.88	32.50	42.50	42.50	0.13	-1.12	6.88	0.36%	-2.86%	22.21%
Loroco de primera	Quintal	1,951.72	2,500.00	932.50	2,426.92	950.00	3,000.00	3,000.00	1,494.42	-73.08	475.20	160.26%	-2.92%	24.35%
Papa larga, lavada, grande, de primera	Quintal	140.60	130.00	134.50	160.19	140.00	182.50	155.00	25.69	30.19	19.59	19.10%	23.22%	13.93%
Papa Loman, lavada, grande, de primera	Quintal	194.00	184.00	213.00	237.69	205.00	245.00	245.00	24.69	53.69	43.69	11.59%	29.18%	22.52%

SO = Sin Oferta. ND = No Disponible. El mas frecuente es la moda NTM = No Tiene Moda - = No Aplica , casillas en blanco = sin operación

Fuente; Sistema de Información de Mercados -SIM- MAGA/Planeamiento. Precio alto  bajo  Precios al alza  estable  a la baja



Continua..... Precio promedio mensual (Quetzales), pagados al mayorista de vegetales,  
en mercado La Terminal . Año 2019

Productos	Unidad de Medida	Promedio				dic-19			Diferencias			Variación		
		Últimos 5 años	Dic 2018	Nov2019	Dic 2019	Mín.	Máy.	Más Frecuente	Dic-Nov 2019	Dic 2019 - 2018	Diciembres-Últimos 5	Dic/Nov 2019	Dic 2019/2018	Diciembres / Últimos 5
Papa Loman, lavada, mediana, de primera	Quintal	164.40	164.50	163.75	180.38	155.00	185.00	185.00	16.63	15.88	15.98	10.16%	9.66%	9.72%
Papa Loman, lavada, pequeña, de primera	Quintal	105.70	111.00	110.25	121.15	105.00	125.00	125.00	10.90	10.15	15.45	9.89%	9.15%	14.62%
Papa redonda, lavada, grande, de primera	Quintal	129.27	130.00	120.00	171.00	120.00	200.00	200.00	51.00	41.00	41.73	42.50%	31.54%	32.28%
Papa redonda, sin lavar, grande, de primera	Quintal	111.10	110.00	100.00	151.00	100.00	180.00	180.00	51.00	41.00	39.90	51.00%	37.27%	35.92%
Pepino mediano, de primera	Costal (60 - 70 unidades)	69.15	60.25	67.38	71.35	67.50	77.50	72.50	3.97	11.10	2.20	5.89%	18.42%	3.18%
Rábano mediano, de primera	Caja (200 - 250 unidades)	34.50	34.50	30.88	31.35	27.50	32.50	32.50	0.47	-3.15	-3.15	1.53%	-9.14%	-9.14%
Remolacha, mediana, de primera	Red (4 - 5 docenas)	26.55	20.25	30.88	35.19	27.50	37.50	37.50	4.32	14.94	8.64	13.98%	73.79%	32.55%
Repollo blanco, mediano	Red (12 - 15 unidades)	29.00	31.00	39.75	51.54	47.50	57.50	47.50	11.79	20.54	22.54	29.66%	66.25%	77.72%
Tomate de cocina, grande, de primera	Caja (45 - 50 lb)	132.46	122.75	108.93	142.12	132.50	157.50	142.50	33.19	19.37	9.66	30.47%	15.78%	7.29%
Tomate de cocina, mediano, de primera	Caja (45 - 50 lb)	113.60	109.75	89.98	126.73	117.50	137.50	127.50	36.76	16.98	13.13	40.85%	15.47%	11.56%
Tomate Manzano, mediano, de primera	Caja (140 - 170 unidades)	112.10	85.00	157.50	185.00	185.00	185.00	185.00	27.50	100.00	72.90	17.46%	117.65%	65.03%
Yuca entera, mediana, de primera	Red (75 - 80 unidades)	97.81	120.00	102.50	105.00	105.00	105.00	105.00	2.50	-15.00	7.19	2.44%	-12.50%	7.35%
Zanahoria mediana, de primera	Bolsa (5 - 6 docenas)	36.15	33.00	47.75	51.92	50.00	55.00	52.50	4.17	18.92	15.77	8.74%	57.34%	43.63%
Zanahoria mediana, de primera, sin hojas	Bolsa (7 - 10 docenas)	51.06	47.50	61.50	64.42	62.50	67.50	65.00	2.92	16.92	13.36	4.75%	35.63%	26.17%

SO = Sin Oferta. ND = No Disponible. El mas frecuente es la moda NTM = No Tiene Moda - = No Aplica , casillas en blanco = sin operación

Fuente; Sistema de Información de Mercados -SIM- MAGA/Planeamiento. Precio alto   bajo   Precios al alza   estable   a la baja  



## Precio promedio mensual (Quetzales), pagados al detallista de vegetales, en mercado La Terminal . Año 2019

Productos	Unidad de Medida	Promedio				dic-19			Diferencias			Variación		
		Últimos 5 años	Dic 2018	Nov2019	Dic 2019	Mín.	Máy.	Más Fre-cuente	Dic-Nov 2019	Dic 2019 - 2018	Diciembres - Últimos 5	Dic/Nov 2019	Dic 2019/2018	Diciembres / Últimos 5
Ajo blanco, mediano, de primera	Trenza (3 cabezas)	3.76	3.50	2.78	2.75	2.75	2.75	2.75	-0.02	-0.75	-1.01	-0.90%	-21.43%	-26.78%
Apio mediano, de primera	Unidad	2.83	3.00	3.25	3.25	3.25	3.25	3.25	0.00	0.25	0.42	0.00%	8.33%	15.02%
Arveja china, revuelta, de primera	Libra	2.69	2.00	3.00	3.00	3.00	3.00	3.00	0.00	1.00	0.31	0.00%	50.00%	11.69%
Arveja dulce en grano	Libra	8.24	5.00	13.55	14.00	14.00	14.00	14.00	0.45	9.00	5.76	3.32%	180.00%	69.82%
Brócoli mediano, de primera	Unidad	3.16	2.50	3.19	3.25	3.25	3.25	3.25	0.06	0.75	0.09	1.96%	30.00%	2.76%
Cebolla con tallo, blanca, mediana, de primera	Manojo (10 unidades)	8.33	9.00	9.75	9.54	9.50	10.00	9.50	-0.21	0.54	1.22	-2.14%	6.02%	14.61%
Cebolla seca, amarilla, mediana, de primera, importada	Libra	3.56	3.00	3.50	5.50	5.50	5.50	5.50	2.00	2.50	1.94	57.14%	83.33%	54.39%
Cebolla seca, blanca, mediana, de primera, importada	Libra	3.72	4.00	5.00	5.00	5.00	5.00	5.00	0.00	1.00	1.28	0.00%	25.00%	34.38%
Cebolla seca, blanca, mediana, de segunda	Libra	3.01	2.50	4.00	3.54	3.50	4.00	3.50	-0.46	1.04	0.53	-11.46%	41.67%	17.60%
Cebolla seca, blanca, mediana, de segunda, importada	Libra	3.22	2.50	4.00	4.00	4.00	4.00	4.00	0.00	1.50	0.78	0.00%	60.00%	24.20%
Cebolla seca, morada, mediana, de primera, importada	Libra	4.68	5.00	5.00	5.33	5.00	5.50	5.50	0.33	0.33	0.66	6.67%	6.67%	14.05%
Chile Jalapeño, grande, de primera	Libra	5.40	5.00	4.40	5.00	5.00	5.00	5.00	0.60	0.00	-0.40	13.64%	0.00%	-7.33%
Chile Jalapeño, mediano, de primera	Libra	4.21	4.00	3.40	4.00	4.00	4.00	4.00	0.60	0.00	-0.21	17.65%	0.00%	-4.97%
Chile Pimiento, grande, de primera	Unidad	2.21	2.50	2.00	2.00	2.00	2.00	2.00	0.00	-0.50	-0.21	0.00%	-20.00%	-9.47%

SO = Sin Oferta. ND = No Disponible. El mas frecuente es la moda NTM = No Tiene Moda - = No Aplica , casillas en blanco = sin operación

Fuente; Sistema de Información de Mercados -SIM- MAGA/Planeamiento. Precio alto  bajo  Precios al alza  estable  a la baja



Continua..... Precio promedio mensual (Quetzales), pagados al detallista de vegetales,  
en mercado La Terminal . Año 2019

Productos	Unidad de Medida	Promedio				dic-19			Diferencias			Variación		
		Últimos 5 años	Dic 2018	Nov2019	Dic 2019	Mín.	Máx.	Más Frecuente	Dic-Nov 2019	Dic 2019 - 2018	Diciembres-Últimos 5	Dic/Nov 2019	Dic 2019/2018	Diciembres / Últimos 5
Chile Pimiento, mediano, de primera	Unidad	1.70	2.00	1.50	1.50	1.50	1.50	1.50	0.00	-0.50	-0.20	0.00%	-25.00%	-11.64%
Chile Serrano, de primera	Libra	5.17	5.00	5.00	5.00	5.00	5.00	5.00	0.00	0.00	-0.17	0.00%	0.00%	-3.30%
Cilantro de primera	Manojo	3.96	4.00	3.80	4.25	3.75	4.50	4.50	0.45	0.25	0.29	11.84%	6.25%	7.28%
Coliflor mediana, de primera	Unidad	5.05	5.10	6.63	6.50	6.50	6.50	6.50	-0.13	1.40	1.45	-1.89%	27.45%	28.80%
Ejote Chino	Libra	2.53	1.85	3.00	2.83	2.50	3.00	3.00	-0.17	0.98	0.30	-5.56%	53.15%	12.04%
Ejote criollo, de primera	Libra	2.83	2.30	3.50	3.33	3.00	3.50	3.50	-0.17	1.03	0.51	-4.76%	44.93%	17.97%
Ejote francés, de primera	Libra	2.76	1.95	3.50	3.33	3.00	3.50	3.50	-0.17	1.38	0.58	-4.76%	70.94%	20.96%
Güicoy sazón, mediano, de primera	Unidad	9.23	10.00	11.60	10.17	10.00	11.00	10.00	-1.43	0.17	0.93	-12.36%	1.67%	10.12%
Güisquil mediano, de primera	Mano (5 unidades)	5.28	5.00	8.45	5.04	5.00	5.50	5.00	-3.41	0.04	-0.24	-40.34%	0.83%	-4.50%
Hierba buena, de primera	Manojo	3.15	3.00	3.08	3.17	3.00	3.25	3.25	0.09	0.17	0.01	2.98%	5.56%	0.41%
Lechuga repollada, mediana, de primera	Unidad	2.98	3.00	3.98	3.98	3.75	5.00	3.75	0.00	0.98	1.00	0.10%	32.64%	33.68%
Loroco de primera	Libra	25.94	32.50	14.00	31.33	14.00	40.00	40.00	17.33	-1.17	5.39	123.81%	-3.59%	20.77%
Papa larga, lavada, grande, de primera	Libra	2.48	2.50	3.00	3.00	3.00	3.00	3.00	0.00	0.50	0.52	0.00%	20.00%	21.13%
Papa Loman, lavada, grande, de primera	Libra	2.92	3.00	3.00	3.00	3.00	3.00	3.00	0.00	0.00	0.08	0.00%	0.00%	2.79%

SO = Sin Oferta. ND = No Disponible. El mas frecuente es la moda NTM = No Tiene Moda - = No Aplica , casillas en blanco = sin operación

Fuente; Sistema de Información de Mercados -SIM- MAGA/Planeamiento. Precio alto  bajo  Precios al alza  estable  a la baja





## Continua..... Precio promedio mensual (Quetzales), pagados al detallista de vegetales, en mercado La Terminal . Año 2019

Productos	Unidad de Medida	Promedio				dic-19			Diferencias			Variación		
		Últimos 5 años	Dic 2018	Nov2019	Dic 2019	Mín.	Máx.	Más Frecuente	Dic-Nov 2019	Dic 2019 - 2018	Diciembres - Últimos 5	Dic/Nov 2019	Dic 2019/2018	Diciembres / Últimos 5
Papa Loman, lavada, mediana, de primera	Libra	2.37	2.50	2.50	2.50	2.50	2.50	2.50	0.00	0.00	0.13	0.00%	0.00%	5.39%
Papa Loman, lavada, pequeña, de primera	Libra	1.90	2.00	2.00	2.00	2.00	2.00	2.00	0.00	0.00	0.10	0.00%	0.00%	5.52%
Papa redonda, lavada, grande, de primera	Libra	2.79	3.00	2.50	2.83	2.50	3.00	3.00	0.33	-0.17	0.04	13.33%	-5.56%	1.40%
Papa redonda, sin lavar, grande, de primera	Libra	2.28	2.50	2.00	2.33	2.00	2.50	2.50	0.33	-0.17	0.05	16.67%	-6.67%	2.37%
Pepino mediano, de primera	Unidad	2.13	1.50	1.55	1.25	1.25	1.25	1.25	-0.30	-0.25	-0.88	-19.35%	-16.67%	-41.26%
Rábano mediano, de primera	Manojo (10 unidades)	2.52	2.50	2.31	2.25	2.25	2.25	2.25	-0.06	-0.25	-0.27	-2.70%	-10.00%	-10.83%
Remolacha, mediana, de primera	Docena	7.91	8.00	10.93	7.71	7.50	10.00	7.50	-3.22	-0.29	-0.20	-29.44%	-3.65%	-2.51%
Tomate de cocina, grande, de primera	Libra	3.38	3.40	3.14	3.92	3.75	4.00	4.00	0.78	0.52	0.53	24.83%	15.20%	15.75%
Tomate de cocina, mediano, de primera	Libra	2.84	2.90	2.26	3.33	3.00	3.50	3.50	1.07	0.43	0.50	47.33%	14.94%	17.49%
Tomate Manzano, mediano, de primera	Unidad	2.23	2.50	3.50	3.50	3.50	3.50	3.50	0.00	1.00	1.27	0.00%	40.00%	57.05%
Yuca entera, mediana, de primera.	Unidad	4.23	5.00	5.00	5.00	5.00	5.00	5.00	0.00	0.00	0.77	0.00%	0.00%	18.13%
Zanahoria mediana, de primera	Docena	10.16	10.00	15.33	16.13	15.00	16.50	16.50	0.80	6.13	5.96	5.22%	61.25%	58.67%
Zanahoria mediana, de primera, sin hojas	Docena	7.12	7.00	12.40	12.46	12.00	12.50	12.50	0.06	5.46	5.34	0.47%	77.98%	75.09%
Repollo blanco, mediano, de primera	Unidad	4.28	4.00	6.90	7.50	7.50	7.50	7.50	0.60	3.50	3.22	8.70%	87.50%	75.27%

SO = Sin Oferta. ND = No Disponible. El mas frecuente es la moda NTM = No Tiene Moda - = No Aplica , casillas en blanco = sin operación

Fuente; Sistema de Información de Mercados -SIM- MAGA/Planeamiento. Precio alto  bajo  Precios al alza  estable  a la baja





MINISTERIO DE AGRICULTURA,  
GANADERÍA Y ALIMENTACIÓN



# CAPÍTULO 3

---

## Frutas

---

## Continua..... Precio promedio mensual (Quetzales), pagados al mayorista de frutas, en mercado CENMA . Año 2019

Productos	Unidad de Medida	Promedio				dic-19			Diferencias			Variación		
		Últimos 5 años	Dic 2018	Nov2019	Dic 2019	Mín	Máx	Más Frecuente	Dic-Nov 2019	Dic 2019 - 2018	Diciembres - Últimos 5	Dic/Nov 2019	Dic 2019/2018	Diciembres / Últimos 5
Aguate criollo, grande, de primera	Ciento	192.00	200.00	252.50	250.00	250.00	250.00	-2.50	50.00	58.00	-0.99%	25.00%	30.21%	
Aguate Hass, mediano	Ciento	146.40	175.00	165.71	150.00	150.00	150.00	-15.71	-25.00	3.60	-9.48%	-14.29%	2.46%	
Aguate Hass, mediano, de primera, importado	Caja (35 - 40 unidades)	106.40	110.00	100.00	100.00	100.00	100.00	0.00	-10.00	-6.40	0.00%	-9.09%	-6.02%	
Banano criollo, mediano, de primera	Quintal	100.00	100.00	100.00	100.00	100.00	100.00	0.00	0.00	0.00	0.00%	0.00%	0.00%	
Banano de exportación, mediano, de primera	Caja (100 - 105 unidades)	43.40	45.00	45.00	45.00	45.00	45.00	0.00	0.00	1.60	0.00%	0.00%	3.69%	
Fresa mediana, de primera	Caja (35 - 40 lb)	110.00	110.00	181.43	160.00	160.00	160.00	-21.43	50.00	50.00	-11.81%	45.45%	45.45%	
Jocote de Corona, grande, de primera	Ciento	SO	SO	45.71	50.00	50.00	50.00	4.29			9.38%			
Jocote de Corona, mediano, de primera	Ciento	35.00	SO	30.71	35.00	35.00	35.00	4.29		0.00	13.95%		0.00%	
Limón criollo, mediano, de primera	Millar	332.00	300.00	250.00	250.00	250.00	250.00	0.00	-50.00	-82.00	0.00%	-16.67%	-24.70%	
Limón Persa, mediano, de primera	Millar	496.80	450.00	500.00	500.00	500.00	500.00	0.00	50.00	3.20	0.00%	11.11%	0.64%	

SO = Sin Oferta. ND = No Disponible. El mas frecuente es la moda NTM = No Tiene Moda - = No Aplica , casillas en blanco = sin operación

Fuente; Sistema de Información de Mercados -SIM- MAGA/Planeamiento. Precio alto  bajo  Precios al alza  estable  a la baja



## Precio promedio mensual (Quetzales), pagados al mayorista de frutas, en mercado CENMA . Año 2019

Productos	Unidad de Medida	Promedio				dic-19			Diferencias			Variación		
		Últimos 5 años	Dic 2018	Nov2019	Dic 2019	Mín	Máx	Más Frecuente	Dic-Nov 2019	Dic 2019 - 2018	Diciembres - Últimos 5	Dic/Nov 2019	Dic 2019/2018	Diciembres / Últimos 5
Mandarina criolla, mediana, de primera	Ciento	44.00	30.00	40.00	40.00	40.00	40.00	40.00	0.00	10.00	-4.00	0.00%	33.33%	-9.09%
Mandarina mexicana, mediana, de primera	Caja (250 unidades)	130.42	130.00	120.00	120.00	120.00	120.00	120.00	0.00	-10.00	-10.42	0.00%	-7.69%	-7.99%
Naranja Piña (Azucarona), mediana, de primera	Ciento	40.00	40.00	38.93	40.00	40.00	40.00	40.00	1.07	0.00	0.00	2.75%	0.00%	0.00%
Naranja Valencia, mediana, de primera	Ciento	66.20	60.00	73.57	70.00	70.00	70.00	70.00	-3.57	10.00	3.80	-4.85%	16.67%	5.74%
Papaya Tainung, mediana, de primera	Caja (12 - 13 unidades)	85.83	70.00	90.71	85.00	85.00	85.00	85.00	-5.71	15.00	-0.83	-6.30%	21.43%	-0.97%
Piña mediana, de primera	Ciento	444.00	500.00	500.00	500.00	500.00	500.00	500.00	0.00	0.00	56.00	0.00%	0.00%	12.61%
Plátano grande, de primera	Ciento	121.20	125.00	130.00	130.00	130.00	130.00	130.00	0.00	5.00	8.80	0.00%	4.00%	7.26%
Plátano mediano, de primera	Ciento	99.60	95.00	100.00	100.00	100.00	100.00	100.00	0.00	5.00	0.40	0.00%	5.26%	0.40%
Sandía redonda, mediana, de primera	Ciento	808.00	900.00	1,128.57	915.00	825.00	1,050.00	825.00	-213.57	15.00	107.00	-18.92%	1.67%	13.24%
Uva roja, importada, de primera	Caja (22 lb)	242.40	260.00	234.29	220.00	220.00	220.00	220.00	-14.29	-40.00	-22.40	-6.10%	-15.38%	-9.24%

SO = Sin Oferta. ND = No Disponible. El mas frecuente es la moda NTM = No Tiene Moda - = No Aplica , casillas en blanco = sin operación

Fuente; Sistema de Información de Mercados -SIM- MAGA/Planeamiento. Precio alto  bajo  Precios al alza  estable  a la baja



## Precio promedio mensual (Quetzales), pagados al mayorista de frutas, en mercado La Terminal . Año 2019

Productos	Unidad de Medida	Promedio				dic-19			Diferencias			Variación		
		Últimos 5 años	Dic 2018	Nov2019	Dic 2019	Mín.	Máx.	Más Frecuente	Dic-Nov 2019	Dic 2019 - 2018	Diciembres - Últimos 5	Dic/Nov 2019	Dic 2019/2018	Diciembres / Últimos 5
Aguacate criollo, grande, de primera	Ciento	181.86	189.00	240.00	233.33	210.00	250.00	240.00	-6.67	44.33	51.47	-2.78%	23.46%	28.30%
Aguacate Hass, mediano	Ciento	140.74	158.50	150.00	150.00	150.00	150.00	150.00	0.00	-8.50	9.26	0.00%	-5.36%	6.58%
Aguacate Hass, mediano, de primera, importado	Caja (35 - 40 unidades)	94.41	99.00	96.50	99.17	90.00	110.00	100.00	2.67	0.17	4.75	2.76%	0.17%	5.04%
Banano criollo, mediano, de primera	Quintal	100.00	100.00	100.00	100.00	100.00	100.00	100.00	0.00	0.00	0.00	0.00%	0.00%	0.00%
Banano de exportación, mediano, de primera	Caja (100 - 105 unidades)	43.82	45.00	45.00	45.00	45.00	45.00	45.00	0.00	0.00	1.18	0.00%	0.00%	2.68%
Coco verde, mediano, de primera	Ciento	223.82	249.00	280.00	280.00	280.00	280.00	280.00	0.00	31.00	56.18	0.00%	12.45%	25.10%
Fresa mediana, de primera	Caja (35 - 40 lb)	105.21	98.50	166.84	148.33	125.00	170.00	145.00	-18.51	49.83	43.13	-11.09%	50.59%	40.99%
Jocote de Corona, grande, de primera	Ciento	42.92	42.50	39.50	50.00	50.00	50.00	50.00	10.50	7.50	7.08	26.58%	17.65%	16.50%
Jocote de Corona, mediano, de primera	Ciento	27.92	24.38	28.00	39.58	35.00	40.00	40.00	11.58	15.21	11.67	41.37%	62.39%	41.79%
Limón criollo, mediano, de primera	Millar	262.75	285.00	250.00	304.17	250.00	350.00	300.00	54.17	19.17	41.42	21.67%	6.73%	15.76%
Limón Persa, mediano, de primera	Millar	406.86	400.00	400.00	462.50	400.00	500.00	450.00	62.50	62.50	55.64	15.63%	15.63%	13.67%
Mandarina criolla, mediana, de primera	Ciento	30.59	30.00	31.25	30.00	27.50	35.00	27.50	-1.25	0.00	-0.59	-4.00%	0.00%	-1.92%
Mandarina mexicana, mediana, de primera	Caja (250 unidades)	116.62	117.00	120.00	114.00	110.00	120.00	110.00	-6.00	-3.00	-2.62	-5.00%	-2.56%	-2.24%

SO = Sin Oferta. ND = No Disponible. El mas frecuente es la moda NTM = No Tiene Moda - = No Aplica , casillas en blanco = sin operación

Fuente; Sistema de Información de Mercados -SIM- MAGA/Planeamiento. Precio alto  bajo  Precios al alza  estable  a la baja



Continua..... Precio promedio mensual (Quetzales), pagados al mayorista de frutas,  
en mercado La Terminal . Año 2019

Productos	Unidad de Medida	Promedio				dic-19			Diferencias			Variación		
		Últimos 5 años	Dic 2018	Nov2019	Dic 2019	Mín.	Máx.	Más Frecuente	Dic-Nov 2019	Dic 2019 - 2018	Diciembres - Últimos 5	Dic/Nov 2019	Dic 2019/2018	Diciembres / Últimos 5
Manzana Estrella, mediana, de primera	Quintal	251.96	300.00	275.00	250.00	250.00	250.00	-25.00	-50.00	-1.96	-9.09%	-16.67%	-0.78%	
Melón Cantaloupe, mediano, de primera	Ciento	357.69	302.50	400.00	400.00	400.00	400.00	0.00	97.50	42.31	0.00%	32.23%	11.83%	
Mora mediana, de primera	Caja (34 - 38 lb)	118.30	132.00	130.94	146.67	120.00	160.00	160.00	15.73	14.67	28.37	12.01%	11.11%	23.98%
Naranja Piña (Azucarona), mediana, de primera	Ciento	28.85	30.00	35.00	35.00	35.00	35.00	0.00	5.00	6.15	0.00%	16.67%	21.33%	
Naranja Valencia, mediana, de primera	Ciento	54.80	55.00	52.25	59.17	50.00	65.00	65.00	6.92	4.17	4.36	13.24%	7.58%	7.96%
Papaya criolla, mediana, de primera	Ciento	609.49	700.00	795.00	766.67	700.00	800.00	800.00	-28.33	66.67	157.18	-3.56%	9.52%	25.79%
Papaya Tainung, mediana, de primera	Caja (12 - 13 unidades)	79.51	64.50	81.00	65.00	62.50	70.00	62.50	-16.00	0.50	-14.51	-19.75%	0.78%	-18.25%
Piña mediana, de primera	Ciento	382.53	400.00	472.50	475.00	350.00	500.00	500.00	2.50	75.00	92.47	0.53%	18.75%	24.17%
Plátano grande, de primera	Ciento	129.90	120.00	135.50	130.00	130.00	130.00	130.00	-5.50	10.00	0.10	-4.06%	8.33%	0.08%
Plátano mediano, de primera	Ciento	104.94	99.00	90.00	90.00	90.00	90.00	90.00	0.00	-9.00	-14.94	0.00%	-9.09%	-14.24%
Rambután mediano, de primera	Ciento	29.78	30.00	35.00	35.00	30.00	40.00	35.00	0.00	5.00	5.22	0.00%	16.67%	17.52%
Sandía redonda, mediana, de primera	Ciento	701.96	845.00	1,050.00	866.67	800.00	1,000.00	800.00	-183.33	21.67	164.71	-17.46%	2.56%	23.46%
Uva roja, importada, de primera	Caja (22 lb)	236.22	255.00	222.50	208.33	190.00	220.00	190.00	-14.17	-46.67	-27.88	-6.37%	-18.30%	-11.80%
Zapote mediano, de primera	Ciento	198.43	200.00	222.50	208.33	190.00	220.00	200.00	-14.17	8.33	9.90	-6.37%	4.17%	4.99%

SO = Sin Oferta. ND = No Disponible. El mas frecuente es la moda NTM = No Tiene Moda - = No Aplica , casillas en blanco = sin operación

Fuente; Sistema de Información de Mercados -SIM- MAGA/Planeamiento. Precio alto  bajo  Precios al alza  estable  a la baja



## Precio promedio mensual (Quetzales), pagados al detallista de frutas, en mercado La Terminal . Año 2019

Productos	Unidad de Medida	Promedio				dic-19			Diferencias			Variación		
		Últimos 5 años	Dic 2018	Nov2019	Dic 2019	Mín.	Máx.	Más Frecuente	Dic-Nov 2019	Dic 2019 - 2018	Diciembre s- Últimos 5	Dic/Nov 2019	Dic 2019/2018	Diciembres / Últimos 5
Aguacate criollo, grande, de primera	Unidad	3.33	3.50	5.00	5.00	5.00	5.00	5.00	0.00	1.50	1.67	0.00%	42.86%	50.00%
Aguacate Hass, mediano, de primera	Unidad	2.10	2.00	2.50	2.50	2.50	2.50	2.50	0.00	0.50	0.40	0.00%	25.00%	19.32%
Aguacate Hass, mediano, de primera, importado	Unidad	3.80	4.00	3.80	3.63	3.50	4.00	3.50	-0.18	-0.38	-0.17	-4.61%	-9.38%	-4.55%
Banano criollo, mediano, de primera	Docena	5.76	5.86	5.00	5.67	5.00	6.00	6.00	0.67	-0.19	-0.10	13.33%	-3.25%	-1.65%
Banano de exportación, mediano, de primera	Docena	8.95	10.00	8.30	8.67	8.00	10.00	8.00	0.37	-1.33	-0.29	4.42%	-13.33%	-3.19%
Coco verde, mediano, de primera	Unidad	4.50	5.00	5.00	5.00	5.00	5.00	5.00	0.00	0.00	0.50	0.00%	0.00%	11.11%
Fresa mediana, de primera	Libra	3.76	3.93	5.58	6.33	5.00	8.00	5.00	0.75	2.40	2.57	13.52%	61.21%	68.35%
Jocote de Corona, grande, de primera	Mano (5 unidades)	3.24	3.50	3.50	3.50	3.50	3.50	3.50	0.00	0.00	0.26	0.00%	0.00%	8.13%
Jocote de Corona, mediano, de primera	Mano (5 unidades)	2.50	2.50	2.50	2.67	2.50	3.00	2.50	0.17	0.17	0.17	6.67%	6.67%	6.67%
Limón criollo, mediano, de primera	Mano (5 unidades)	1.81	2.00	2.00	2.17	2.00	2.50	2.00	0.17	0.17	0.36	8.33%	8.33%	19.74%
Limón Persa, mediano, de primera	Mano (5 unidades)	2.77	2.50	3.00	3.00	3.00	3.00	3.00	0.00	0.50	0.23	0.00%	20.00%	8.37%
Mandarina criolla, mediana, de primera	Mano (5 unidades)	2.88	3.00	3.00	3.00	3.00	3.00	3.00	0.00	0.00	0.12	0.00%	0.00%	4.24%
Mandarina mexicana, mediana, de primera	Mano (5 unidades)	3.72	4.50	3.05	4.60	4.00	5.00	5.00	1.55	0.10	0.88	50.82%	2.22%	23.67%
Manzana Estrella, mediana, de primera	Libra	3.46	4.00	5.00	5.00	5.00	5.00	5.00	0.00	1.00	1.54	0.00%	25.00%	44.37%

SO = Sin Oferta. ND = No Disponible. El mas frecuente es la moda NTM = No Tiene Moda - = No Aplica , casillas en blanco = sin operación

Fuente; Sistema de Información de Mercados -SIM- MAGA/Planeamiento. Precio alto  bajo  Precios al alza  estable  a la baja



## Continua..... Precio promedio mensual (Quetzales), pagados al detallista de frutas, en mercado La Terminal . Año 2019

Productos	Unidad de Medida	Promedio				dic-19			Diferencias			Variación		
		Últimos 5 años	Dic 2018	Nov2019	Dic 2019	Mín.	Máy.	Más Frecuente	Dic-Nov 2019	Dic 2019 - 2018	Diciembres- Últimos 5	Dic/Nov 2019	Dic 2019/2018	Diciembres / Últimos 5
Manzana Red Delicious, mediana, de primera	Libra	SO	SO	SO	10.00	10.00	10.00	10.00						
Melón Cantaloupe, mediano, de primera	Unidad	3.80	5.00	5.10	5.00	5.00	5.00	5.00	-0.10	0.00	1.20	-1.96%	0.00%	31.41%
Mora mediana, de primera	Libra	2.21	4.50	5.00	5.17	5.00	6.00	5.00	0.17	0.67	2.96	3.33%	14.81%	133.73%
Naranja Piña (Azucarona), mediana, de primera	Mano (5 unidades)	3.74	2.00	3.50	3.33	3.00	3.50	3.50	-0.17	1.33	-0.40	-4.76%	66.67%	-10.83%
Naranja Valencia, mediana, de primera	Mano (5 unidades)	8.62	5.00	5.00	5.00	5.00	5.00	5.00	0.00	0.00	-3.62	0.00%	0.00%	-41.99%
Papaya criolla, mediana, de primera	Unidad	8.61	12.00	11.90	10.67	10.00	12.00	10.00	-1.23	-1.33	2.05	-10.36%	-11.11%	23.84%
Papaya Tainung, mediana, de primera	Unidad	5.42	7.25	8.90	7.33	7.00	8.00	7.00	-1.57	0.08	1.92	-17.60%	1.15%	35.38%
Piña mediana, de primera	Unidad	SO	5.43	6.00	5.83	5.00	6.00	6.00	-0.17	0.40		-2.78%	7.46%	
Plátano grande, de primera	Docena	15.32	18.00	20.00	20.00	20.00	20.00	20.00	0.00	2.00	4.68	0.00%	11.11%	30.57%
Plátano mediano, de primera	Docena	2.50	15.00	15.00	15.00	15.00	15.00	15.00	0.00	0.00	12.50	0.00%	0.00%	500.00%
Rambután mediano, de primera	Mano (5 unidades)	10.20	2.25	2.50	2.50	2.00	3.00	2.50	0.00	0.25	-7.70	0.00%	11.11%	-75.48%
Sandía redonda, mediana, de primera	Unidad	14.34	10.43	15.00	12.33	10.00	15.00	15.00	-2.67	1.90	-2.01	-17.78%	18.26%	-14.00%
Uva roja, importada, de primera	Libra	3.14	15.00	15.00	14.67	14.00	15.00	15.00	-0.33	-0.33	11.52	-2.22%	-2.22%	366.67%
Zapote mediano, de primera	Unidad	3.14	3.00	4.00	4.00	4.00	4.00	4.00	0.00	1.00	0.86	0.00%	33.33%	27.27%

SO = Sin Oferta. ND = No Disponible. El mas frecuente es la moda NTM = No Tiene Moda - = No Aplica , casillas en blanco = sin operación

Fuente; Sistema de Información de Mercados -SIM- MAGA/Planeamiento. Precio alto  bajo  Precios al alza  estable  a la baja







MINISTERIO DE AGRICULTURA,  
GANADERÍA Y ALIMENTACIÓN



# CAPÍTULO 4

---

## Pecuarios

---

## Precio promedio mensual (Quetzales), pagados al mayorista de productos pecuarios, en mercado La Terminal . Año 2019

Productos	Unidad de Medida	Promedio				dic-19			Diferencias			Variación		
		Últimos 5 años	Dic 2018	Nov2019	Dic 2019	Mín.	Máx.	Más Frecuente	Dic-Nov 2019	Dic 2019 - 2018	Diciembres-Últimos 5	Dic/Nov 2019	Dic 2019/2018	Diciembres / Últimos 5
Bovino en canal, de primera	Libra	15.45	15.00	14.50	14.50	14.50	14.50	14.50	0.00	-0.50	-0.95	0.00%	-3.33%	-6.16%
Crema pura	Litro	29.43	32.00	30.00	30.00	30.00	30.00	30.00	0.00	-2.00	0.57	0.00%	-6.25%	1.95%
Huevo blanco, extra	Caja (360 unidades)	329.36	306.00	335.00	350.63	340.00	362.50	342.50	15.63	44.63	21.26	4.66%	14.58%	6.46%
Huevo blanco, grande	Caja (360 unidades)	308.30	276.00	315.00	338.75	315.00	352.50	330.00	23.75	62.75	30.45	7.54%	22.74%	9.88%
Huevo blanco, mediano	Caja (360 unidades)	284.68	260.00	300.00	325.83	300.00	342.50	310.00	25.83	65.83	41.15	8.61%	25.32%	14.46%
Huevo blanco, pequeño	Caja (360 unidades)	242.98	200.00	267.75	306.04	280.00	327.50	290.00	38.29	106.04	63.06	14.30%	53.02%	25.95%
Huevo rosado, grande	Caja (360 unidades)	314.00	280.00	320.00	329.17	320.00	330.00	330.00	9.17	49.17	15.17	2.86%	17.56%	4.83%
Pechuga de pollo, de primera	Libra	14.30	15.00	12.00	12.00	12.00	12.00	12.00	0.00	-3.00	-2.30	0.00%	-20.00%	-16.07%
Pollo entero, sin menudos, de primera	Libra	11.11	10.00	11.00	11.00	11.00	11.00	11.00	0.00	1.00	-0.11	0.00%	10.00%	-0.96%
Pollo importado (piezas)	Caja (40 lb)	211.60	170.00	205.25	195.83	192.50	202.50	192.50	-9.42	25.83	-15.76	-4.59%	15.20%	-7.45%
Porcino en canal	Libra	13.34	12.50	12.50	12.50	12.50	12.50	12.50	0.00	0.00	-0.84	0.00%	0.00%	-6.26%
Queso fresco	Libra	20.09	13.00	12.50	12.50	12.50	12.50	12.50	0.00	-0.50	-7.59	0.00%	-3.85%	-37.76%

SO = Sin Oferta. ND = No Disponible. El mas frecuente es la moda NTM = No Tiene Moda - = No Aplica , casillas en blanco = sin operación

Fuente; Sistema de Información de Mercados -SIM- MAGA/Planeamiento. Precio alto ■ bajo ■ Precios al alza ■ estable ■ a la baja ■



## Precio promedio mensual (Quetzales), pagados al detallista de productos pecuarios, en mercado La Terminal . Año 2019

Productos	Unidad de Medida	Promedio				dic-19			Diferencias			Variación		
		Últimos 5 años	Dic 2018	Nov2019	Dic 2019	Mín.	Máx.	Más Frecuente	Dic-Nov 2019	Dic 2019 - 2018	Diciembres-Últimos 5	Dic/Nov 2019	Dic 2019/2018	Diciembres / Últimos 5
Badilla de primera (bovino)	Libra	28.33	29.00	29.00	29.00	29.00	29.00	29.00	0.00	0.00	0.67	0.00%	0.00%	2.38%
Bolovique de primera (bovino)	Libra	28.33	29.00	30.00	30.00	30.00	30.00	30.00	0.00	1.00	1.67	0.00%	3.45%	5.91%
Bolsa de menudos, de primera	Libra	ND	ND	6.00	6.00	6.00	6.00	6.00	0.00			0.00%		
Cabeza entera, mediana (porcino)	Unidad	100.00	100.00	100.00	100.00	100.00	100.00	100.00	0.00	0.00	0.00	0.00%	0.00%	0.00%
Chuleta (porcino)	Libra	20.00	20.00	19.50	19.50	19.50	19.50	19.50	0.00	-0.50	-0.50	0.00%	-2.50%	-2.50%
Colocho de viuda, de primera (bovino)	Libra	27.46	28.00	29.00	29.00	29.00	29.00	29.00	0.00	1.00	1.54	0.00%	3.57%	5.60%
Costilla (porcino)	Libra	20.00	20.00	19.00	19.00	19.00	19.00	19.00	0.00	-1.00	-1.00	0.00%	-5.00%	-5.00%
Costilla de primera (bovino)	Libra	21.79	23.00	20.00	20.00	20.00	20.00	20.00	0.00	-3.00	-1.79	0.00%	-13.04%	-8.21%
Crema pura	Litro	ND	ND	32.00	32.00	32.00	32.00	32.00	0.00			0.00%		
Cuadril y Pierna de pollo, de primera	Libra	ND	ND	12.00	12.00	12.00	12.00	12.00	0.00			0.00%		
Espinazo (porcino)	Libra	18.00	18.00	18.00	18.00	18.00	18.00	18.00	0.00	0.00	0.00	0.00%	0.00%	0.00%
Gallina sin menudos, de primera	Libra	ND	ND	14.00	14.00	14.00	14.00	14.00	0.00			0.00%		
Hueso con carne, de primera (bovino)	Libra	13.46	14.00	15.00	15.00	15.00	15.00	15.00	0.00	1.00	1.54	0.00%	7.14%	11.43%
Hueso sin carne, de primera (bovino)	Libra	6.92	8.00	8.00	8.00	8.00	8.00	8.00	0.00	0.00	1.08	0.00%	0.00%	15.56%

SO = Sin Oferta. ND = No Disponible. El mas frecuente es la moda NTM = No Tiene Moda - = No Aplica , casillas en blanco = sin operación

Fuente; Sistema de Información de Mercados -SIM- MAGA/Planeamiento. Precio alto  bajo  Precios al alza  estable  a la baja



## Precio promedio mensual (Quetzales), pagados al detallista de productos pecuarios, en mercado La Terminal . Año 2019

Productos	Unidad de Medida	Promedio				dic-19			Diferencias			Variación		
		Últimos 5 años	Dic 2018	Nov2019	Dic 2019	Mín	Máx	Más Frecuente	Dic-Nov 2019	Dic 2019 - 2018	Diciembres-Últimos 5	Dic/Nov 2019	Dic 2019/2018	Diciembres / Últimos 5
Huevo blanco, extra	Docena	ND	ND	15.00	15.00	15.00	15.00	15.00	0.00			0.00%		
Huevo blanco, grande	Docena	ND	ND	12.00	12.00	12.00	12.00	12.00	0.00			0.00%		
Huevo blanco, mediano	Docena	ND	ND	10.00	10.00	10.00	10.00	10.00	0.00			0.00%		
Huevo rosado, grande	Docena	ND	ND	12.00	12.00	12.00	12.00	12.00	0.00			0.00%		
Leche fluida, pasteurizada	Litro	ND	ND	8.00	8.00	8.00	8.00	8.00	0.00			0.00%		
Lomito de primera (bovino)	Libra	38.38	40.00	35.00	35.00	35.00	35.00	35.00	0.00	-5.00	-3.38	0.00%	-12.50%	-8.82%
Lomo de cinta (porcino)	Libra	24.00	24.00	30.00	30.00	30.00	30.00	30.00	0.00	6.00	6.00	0.00%	25.00%	25.00%
Lomo de pierna (porcino)	Libra	18.00	18.00	20.00	20.00	20.00	20.00	20.00	0.00	2.00	2.00	0.00%	11.11%	11.11%
Lomo de primera (bovino)	Libra	27.73	28.00	28.75	28.75	28.75	28.75	28.75	0.00	0.75	1.02	0.00%	2.68%	3.68%
Manita de primera (bovina)	Libra	28.46	29.00	29.00	29.00	29.00	29.00	29.00	0.00	0.00	0.54	0.00%	0.00%	1.89%
Manteca (porcino)	Libra	10.00	10.00	7.50	7.50	7.50	7.50	7.50	0.00	-2.50	-2.50	0.00%	-25.00%	-25.00%
Molida corriente (bovino)	Libra	16.92	18.00	17.50	17.50	17.50	17.50	17.50	0.00	-0.50	0.58	0.00%	-2.78%	3.41%
Molida especial (bovino)	Libra	25.52	27.00	28.50	28.50	28.50	28.50	28.50	0.00	1.50	2.98	0.00%	5.56%	11.68%
Muslos de pollo, de primera	Libra	ND	ND	12.00	12.00	12.00	12.00	12.00	0.00			0.00%		

SO = Sin Oferta. ND = No Disponible. El mas frecuente es la moda NTM = No Tiene Moda - = No Aplica , casillas en blanco = sin operación

Fuente; Sistema de Información de Mercados -SIM- MAGA/Planeamiento. Precio alto  bajo  Precios al alza  estable  a la baja



## Precio promedio mensual (Quetzales), pagados al detallista de productos pecuarios, en mercado La Terminal . Año 2019

Productos	Unidad de Medida	Promedio				dic-19			Diferencias			Variación		
		Últimos 5 años	Dic 2018	Nov2019	Dic 2019	Mín.	Máx.	Más Frecuente	Dic-Nov 2019	Dic 2019 - 2018	Diciembres-Últimos 5	Dic/Nov 2019	Dic 2019/2018	Diciembres / Últimos 5
Patas (porcino)	Unidad	8.00	8.00	7.75	7.75	7.75	7.75	7.75	0.00	-0.25	-0.25	0.00%	-3.13%	-3.13%
Patas de primera (bovino)	Unidad	40.00	40.00	42.50	42.50	42.50	42.50	42.50	0.00	2.50	2.50	0.00%	6.25%	6.25%
Pechuga de pollo, con ala, de primera	Libra	ND	ND	14.25	14.25	14.25	14.25	14.25	0.00			0.00%		
Pechuga de pollo, de primera	Libra	ND	ND	23.50	23.50	23.50	23.50	23.50	0.00			0.00%		
Pollo entero, sin menudos, de primera	Libra	ND	ND	12.00	12.00	12.00	12.00	12.00	0.00			0.00%		
Pollo importado, (piezas)	Libra	ND	ND	7.00	7.00	7.00	7.00	7.00	0.00			0.00%		
Posta (porcino)	Libra	18.00	18.00	18.50	18.50	18.50	18.50	18.50	0.00	0.50	0.50	0.00%	2.78%	2.78%
Posta de primera (bovino)	Libra	28.08	28.75	27.00	27.00	27.00	27.00	27.00	0.00	-1.75	-1.08	0.00%	-6.09%	-3.84%
Puyaso de primera (bovino)	Libra	30.25	32.00	34.00	34.00	34.00	34.00	34.00	0.00	2.00	3.75	0.00%	6.25%	12.40%
Queso fresco	Libra	ND	ND	13.00	13.00	13.00	13.00	13.00	0.00			0.00%		
Queso seco	Libra	ND	ND	32.00	32.00	33.50	33.50	32.00	0.00			0.00%		
Viuda con hueso, de primera	Libra	28.69	29.50	29.50	29.50	29.50	29.50	29.50	0.00	0.00	0.81	0.00%	0.00%	2.82%
Viuda sin hueso, de primera (bovino)	Libra	30.38	ND	33.50	33.50	33.50	33.50	33.50	0.00		3.12	0.00%		10.25%

SO = Sin Oferta. ND = No Disponible. El mas frecuente es la moda NTM = No Tiene Moda - = No Aplica , casillas en blanco = sin operación

Fuente; Sistema de Información de Mercados -SIM- MAGA/Planeamiento. Precio alto  bajo  Precios al alza  estable  a la baja





MINISTERIO DE AGRICULTURA,  
GANADERÍA Y ALIMENTACIÓN



# CAPÍTULO 5

---

## Otros Grupos de Productos

---

## Precio promedio mensual (Quetzales), pagados al detallista de plantas de corte, en mercado La Terminal . Año 2019

Productos	Unidad de Medida	Promedio				dic-19			Diferencias			Variación		
		Últimos 5 años	Dic 2018	Nov2019	Dic 2019	Mín.	Máx.	Más Frecuente	Dic-Nov 2019	Dic 2019 - 2018	Diciembres - Últimos 5	Dic/Nov 2019	Dic 2019/2018	Diciembres / Últimos 5
Azucena de primera	Docena	11.00	11.00	SO	SO	-	-	-						
Clavel de varios colores, de primera	Docena	10.47	12.00	13.13	13.80	12.00	15.00	15.00	0.68	1.80	3.33	5.14%	15.00%	31.80%
Crisantemo Pompon, de primera	Manojo (18 - 20 unidades)	SO	SO	SO	SO	-	-	-						
Crisantemo Standard, de primera	Docena	20.88	25.00	30.00	25.00	25.00	25.00	25.00	-5.00	0.00	4.12	-16.67%	0.00%	19.72%
Estaticia blanca, de primera	Manojo (10 - 15 unidades)	SO	SO	SO	SO	-	-	-						
Estaticia morada, de primera	Manojo (10 - 15 unidades)	5.00	5.00	SO	5.00	5.00	5.00	5.00		0.00	0.00		0.00%	0.00%
Gerberas diferentes colores, de primera	Docena	18.53	20.00	21.88	20.00	20.00	20.00	20.00	-1.88	0.00	1.47	-8.57%	0.00%	7.94%
Girasol de primera	Docena	28.00	30.00	31.25	30.00	30.00	30.00	30.00	-1.25	0.00	2.00	-4.00%	0.00%	7.14%
Gladiola de primera	Docena	19.12	20.00	21.25	20.00	20.00	20.00	20.00	-1.25	0.00	0.88	-5.88%	0.00%	4.62%
Lirios con envoltorio, de primera	5 varitas	54.12	50.00	52.50	50.00	50.00	50.00	50.00	-2.50	0.00	-4.12	-4.76%	0.00%	-7.61%
Margarita de primera	Manojo (18 - 20 unidades)	11.41	13.50	12.00	12.00	12.00	12.00	12.00	0.00	-1.50	0.59	0.00%	-11.11%	5.15%
Rosa (Con envoltorio), varios colores, de primera	Docena	19.12	15.00	18.13	15.00	15.00	15.00	15.00	-3.13	0.00	-4.12	-17.24%	0.00%	-21.54%

SO = Sin Oferta. ND = No Disponible. El mas frecuente es la moda NTM = No Tiene Moda - = No Aplica , casillas en blanco = sin operación

Fuente; Sistema de Información de Mercados -SIM- MAGA/Planeamiento. Precio alto  bajo  Precios al alza  estable  a la baja



## Precio promedio mensual (Quetzales), pagados al mayorista de hidrobiológicos en mercado La Terminal . Año 2019

Productos	Unidad de Medida	Promedio				dic-19			Diferencias			Variación		
		Últimos 5 años	Dic 2018	Nov2019	Dic 2019	Mín.	Máx.	Más Frecuente	Dic-Nov 2019	Dic 2019 - 2018	Diciembres - Últimos 5	Dic/Nov 2019	Dic 2019/2018	Diciembres / Últimos 5
Camarón blanco, grande, con cabeza, de primera	Quintal	3,405.56	3,300.00	3,005.00	2,800.00	2,800.00	2,800.00	2,800.00	-205.00	-500.00	-605.56	-6.82%	-15.15%	-17.78%
Camarón blanco, grande, sin cabeza, de primera (mar)	Quintal	3,738.10	3,800.00	3,215.00	3,133.33	3,100.00	3,200.00	3,100.00	-81.67	-666.67	-604.76	-2.54%	-17.54%	-16.18%
Camarón blanco, mediano, con cabeza, de primera	Quintal	2,972.22	3,000.00	2,305.00	2,200.00	2,200.00	2,200.00	2,200.00	-105.00	-800.00	-772.22	-4.56%	-26.67%	-25.98%
Camarón blanco, mediano, sin cabeza, de primera (mar)	Quintal	3,395.24	3,500.00	2,725.00	2,733.33	2,700.00	2,800.00	2,700.00	8.33	-766.67	-661.90	0.31%	-21.90%	-19.50%
Camarón blanco, pequeño, con cabeza, de primera	Quintal	1,588.89	1,700.00	1,295.00	1,200.00	1,200.00	1,200.00	1,200.00	-95.00	-500.00	-388.89	-7.34%	-29.41%	-24.48%
Camarón blanco, pequeño, sin cabeza, de primera (mar)	Quintal	1,633.33	1,800.00	2,000.00	2,033.33	2,000.00	2,100.00	2,000.00	33.33	233.33	400.00	1.67%	12.96%	24.49%
Camarón grande, de primera (estanque)	Quintal	3,580.00	3,500.00	2,795.00	2,800.00	2,800.00	2,800.00	2,800.00	5.00	-700.00	-780.00	0.18%	-20.00%	-21.79%
Camarón mediano, de primera (estanque)	Quintal	3,128.57	3,200.00	2,295.00	2,300.00	2,300.00	2,300.00	2,300.00	5.00	-900.00	-828.57	0.22%	-28.13%	-26.48%
Camarón pequeño, de primera (estanque)	Quintal	1,533.33	1,700.00	1,300.00	1,300.00	1,300.00	1,300.00	1,300.00	0.00	-400.00	-233.33	0.00%	-23.53%	-15.22%
Corvina entera, revuelta, de primera	Quintal	1,376.19	1,300.00	1,445.00	1,600.00	1,600.00	1,600.00	1,600.00	155.00	300.00	223.81	10.73%	23.08%	16.26%
Filete de corvina, de primera	Quintal	2,411.11	2,400.00	4,120.00	4,200.00	4,200.00	4,200.00	4,200.00	80.00	1,800.00	1,788.89	1.94%	75.00%	74.19%
Filete de dorado, de primera	Quintal	2,166.67	1,800.00	1,635.00	1,700.00	1,700.00	1,700.00	1,700.00	65.00	-100.00	-466.67	3.98%	-5.56%	-21.54%
Filete de róbalo, de primera	Arroba	1,275.00	1,500.00	1,557.50	1,500.00	1,500.00	1,500.00	1,500.00	-57.50	0.00	225.00	-3.69%	0.00%	17.65%

SO = Sin Oferta. ND = No Disponible. El mas frecuente es la moda NTM = No Tiene Moda - = No Aplica , casillas en blanco = sin operación

Fuente; Sistema de Información de Mercados -SIM- MAGA/Planeamiento. Precio alto  bajo  Precios al alza  estable  a la baja





## Continua ..... Precio promedio mensual (Quetzales), pagados al mayorista de hidrobiológicos en mercado La Terminal . Año 2019

Productos	Unidad de Medida	Promedio				dic-19			Diferencias			Variación		
		Últimos 5 años	Dic 2018	Nov2019	Dic 2019	Mín.	Máx.	Más Frecuente	Dic-Nov 2019	Dic 2019 - 2018	Diciembres - Últimos 5	Dic/Nov 2019	Dic 2019/2018	Diciembres / Últimos 5
Filete de tiburón, de primera	Quintal	1,628.57	1,300.00	1,900.00	1,900.00	1,900.00	1,900.00	1,900.00	0.00	600.00	271.43	0.00%	46.15%	16.67%
Pargo entero, revuelto, de primera	Quintal	1,871.43	2,000.00	2,100.00	2,100.00	2,100.00	2,100.00	2,100.00	0.00	100.00	228.57	0.00%	5.00%	12.21%
Pargo grande, de primera	Quintal	2,119.05	2,200.00	2,420.00	2,283.33	2,200.00	2,500.00	2,200.00	-136.67	83.33	164.29	-5.65%	3.79%	7.75%
Pargo mediano, de primera	Quintal	1,938.10	2,000.00	2,190.00	2,066.67	2,000.00	2,200.00	2,000.00	-123.33	66.67	128.57	-5.63%	3.33%	6.63%
Pargo pequeño, de primera	Quintal	1,571.43	1,500.00	1,900.00	1,816.67	1,700.00	1,900.00	1,800.00	-83.33	316.67	245.24	-4.39%	21.11%	15.61%
Róbalo entero, revuelto	Quintal	1,939.02	2,000.00	2,900.00	2,266.67	2,000.00	2,800.00	2,000.00	-633.33	266.67	327.64	-21.84%	13.33%	16.90%
Róbalo grande, de primera	Quintal	2,273.17	2,300.00	3,100.00	2,466.67	2,200.00	3,000.00	2,200.00	-633.33	166.67	193.50	-20.43%	7.25%	8.51%
Róbalo mediano, de primera	Quintal	1,975.61	2,000.00	2,900.00	2,266.67	2,000.00	2,800.00	2,000.00	-633.33	266.67	291.06	-21.84%	13.33%	14.73%
Tiburón entero, revuelto, de primera	Quintal	1,238.10	1,200.00	1,700.00	1,700.00	1,700.00	1,700.00	1,700.00	0.00	500.00	461.90	0.00%	41.67%	37.31%
Tilapia grande, de primera	Quintal	1,069.05	900.00	1,200.00	1,200.00	1,200.00	1,200.00	1,200.00	0.00	300.00	130.95	0.00%	33.33%	12.25%
Tilapia mediana, de primera	Quintal	969.05	800.00	1,100.00	1,100.00	1,100.00	1,100.00	1,100.00	0.00	300.00	130.95	0.00%	37.50%	13.51%
Tilapia pequeña, de primera	Quintal	847.62	700.00	1,000.00	1,000.00	1,000.00	1,000.00	1,000.00	0.00	300.00	152.38	0.00%	42.86%	17.98%

SO = Sin Oferta. ND = No Disponible. El mas frecuente es la moda NTM = No Tiene Moda - = No Aplica , casillas en blanco = sin operación

Fuente; Sistema de Información de Mercados -SIM- MAGA/Planeamiento. Precio alto  bajo  Precios al alza  estable  a la baja



## Precio promedio mensual (Quetzales), pagados al detallista de hidrobiológicos en mercado La Terminal . Año 2019

Productos	Unidad de Medida	Promedio				dic-19			Diferencias			Variación		
		Últimos 5 años	Dic 2018	Nov2019	Dic 2019	Mín.	Máx.	Más Frecuente	Dic-Nov 2019	Dic 2019 - 2018	Diciembres- Últimos 5	Dic/Nov 2019	Dic 2019/2018	Diciembres / Últimos 5
Camarón blanco, grande, con cabeza, de primera	Libra	36.09	33.50	35.75	35.00	35.00	35.00	35.00	-0.75	1.50	-1.09	-2.10%	4.48%	-3.02%
Camarón blanco, grande, sin cabeza, de primera (mar)	Libra	51.79	55.00	37.00	34.25	34.00	35.00	34.00	-2.75	-20.75	-17.54	-7.43%	-37.73%	-33.86%
Camarón blanco, mediano, con cabeza, de primera	Libra	31.68	28.75	31.00	32.00	32.00	32.00	32.00	1.00	3.25	0.32	3.23%	11.30%	1.00%
Camarón blanco, mediano, sin cabeza, de primera (mar)	Libra	43.57	50.00	33.13	30.50	30.00	32.00	30.00	-2.63	-19.50	-13.07	-7.92%	-39.00%	-30.00%
Camarón blanco, pequeño, con cabeza, de primera	Libra	17.59	20.25	22.00	22.00	22.00	22.00	22.00	0.00	1.75	4.41	0.00%	8.64%	25.06%
Camarón blanco, pequeño, sin cabeza, de primera (mar)	Libra	19.14	20.00	24.50	22.25	22.00	23.00	22.00	-2.25	2.25	3.11	-9.18%	11.25%	16.23%
Camarón grande, de primera (estanque)	Libra	42.86	45.00	35.25	32.50	32.00	34.00	32.00	-2.75	-12.50	-10.36	-7.80%	-27.78%	-24.17%
Camarón mediano, de primera (estanque)	Libra	36.93	35.00	29.88	26.25	25.00	30.00	25.00	-3.63	-8.75	-10.68	-12.13%	-25.00%	-28.92%
Camarón pequeño, de primera (estanque)	Libra	18.71	20.00	17.00	15.50	15.00	17.00	15.00	-1.50	-4.50	-3.21	-8.82%	-22.50%	-17.18%
Corvina entera, revuelta, de primera	Libra	17.29	17.50	20.00	20.00	20.00	20.00	20.00	0.00	2.50	2.71	0.00%	14.29%	15.70%
Filete de corvina, de primera	Libra	34.36	35.00	50.00	50.00	50.00	50.00	50.00	0.00	15.00	15.64	0.00%	42.86%	45.53%
Filete de dorado, de primera	Libra	23.18	20.00	20.00	20.00	20.00	20.00	20.00	0.00	0.00	-3.18	0.00%	0.00%	-13.73%
Filete de róbalo, de primera	Libra	47.86	50.00	64.38	61.25	60.00	65.00	60.00	-3.13	11.25	13.39	-4.85%	22.50%	27.99%

SO = Sin Oferta. ND = No Disponible. El mas frecuente es la moda NTM = No Tiene Moda - = No Aplica , casillas en blanco = sin operación

Fuente; Sistema de Información de Mercados -SIM- MAGA/Planeamiento. Precio alto  bajo  Precios al alza  estable  a la baja



## Continua ..... Precio promedio mensual (Quetzales), pagados al detallista de hidrobiológicos en mercado La Terminal . Año 2019

Productos	Unidad de Medida	Promedio				dic-19			Diferencias			Variación		
		Últimos 5 años	Dic 2018	Nov2019	Dic 2019	Mín.	Máx.	Más Fre- cuente	Dic-Nov 2019	Dic 2019 - 2018	Diciem- bres- Últi- mos 5	Dic/Nov 2019	Dic 2019/2018	Diciem- bres / Últimos 5
Filete de tiburón, de primera	Libra	20.00	20.00	22.00	22.00	22.00	22.00	22.00	0.00	2.00	2.00	0.00%	10.00%	10.00%
Pargo entero, revuelto, de prime- ra	Libra	21.36	22.00	23.00	23.00	23.00	23.00	23.00	0.00	1.00	1.64	0.00%	4.55%	7.69%
Pargo grande, de primera	Libra	26.57	24.00	24.75	25.25	24.00	28.00	24.00	0.50	1.25	-1.32	2.02%	5.21%	-4.97%
Pargo mediano, de primera	Libra	21.57	22.00	23.00	22.50	22.00	23.00	23.00	-0.50	0.50	0.93	-2.17%	2.27%	4.30%
Pargo pequeño, de primera	Libra	18.07	20.00	20.00	20.00	20.00	20.00	20.00	0.00	0.00	1.93	0.00%	0.00%	10.67%
Róbalo entero, revuelto	Libra	21.04	22.00	34.00	27.25	25.00	34.00	25.00	-6.75	5.25	6.21	-19.85%	23.86%	29.53%
Róbalo grande, de primera	Libra	26.22	25.00	34.00	27.25	25.00	34.00	25.00	-6.75	2.25	1.03	-19.85%	9.00%	3.92%
Róbalo mediano, de primera	Libra	21.85	22.00	30.00	24.00	22.00	30.00	22.00	-6.00	2.00	2.15	-20.00%	9.09%	9.83%
Tiburón entero, revuelto, de pri- mera	Libra	13.86	16.00	20.00	20.00	20.00	20.00	20.00	0.00	4.00	6.14	0.00%	25.00%	44.33%
Tilapia grande, de primera	Libra	12.00	11.00	14.00	14.00	14.00	14.00	14.00	0.00	3.00	2.00	0.00%	27.27%	16.67%
Tilapia mediana, de primera	Libra	10.57	10.00	13.00	13.00	13.00	13.00	13.00	0.00	3.00	2.43	0.00%	30.00%	22.97%
Tilapia pequeña, de primera	Libra	9.57	9.00	11.00	11.00	11.00	11.00	11.00	0.00	2.00	1.43	0.00%	22.22%	14.93%

SO = Sin Oferta. ND = No Disponible. El mas frecuente es la moda NTM = No Tiene Moda - = No Aplica , casillas en blanco = sin operación

Fuente; Sistema de Información de Mercados -SIM- MAGA/Planeamiento. Precio alto  bajo  Precios al alza  estable  a la baja



## Precio promedio mensual (Quetzales), pagados al mayorista de abarrotes en mercado La Terminal . Año 2019

Productos	Unidad de Medida	Promedio				dic-19			Diferencias			Variación		
		Últimos 5 años	Dic 2018	Nov2019	Dic 2019	Mín.	Máx.	Más Frecuente	Dic-Nov 2019	Dic 2019 - 2018	Diciembres-Últimos 5	Dic/Nov 2019	Dic 2019/2018	Diciembres / Últimos 5
Aceite comestible Ideal	Envase (175 ml). Caja (48 unidades)	130.43	132.96	139.00	139.00	139.00	139.00	139.00	0.00	6.04	8.57	0.00%	4.54%	6.57%
Aceite comestible Ideal	Envase (800 ml). Caja (12 unidades)	124.34	126.84	130.00	130.00	130.00	130.00	130.00	0.00	3.16	5.67	0.00%	2.49%	4.56%
Aceite comestible La Patrona	Envase (175 ml). Caja (48 unidades)	115.79	120.00	119.50	119.50	119.50	119.50	119.50	0.00	-0.50	3.72	0.00%	-0.42%	3.21%
Aceite comestible La Patrona	Envase (800 ml). Caja (12 unidades)	111.82	114.50	119.00	119.00	119.00	119.00	119.00	0.00	4.50	7.19	0.00%	3.93%	6.43%
Avena mosh El Molino, empacada, bolsa de 400 gramos	Fardo (25 unidades)	128.92	130.00	130.00	130.00	130.00	130.00	130.00	0.00	0.00	1.08	0.00%	0.00%	0.84%
Azúcar Estándar Caña Real	6 bolsas (2500 gramos)	94.88	94.50	92.25	92.50	92.50	92.50	92.50	0.25	-2.00	-2.38	0.27%	-2.12%	-2.50%
Azúcar Estándar Caña Real	Bolsa (15 kg). 30 bolsas de 500 gramos	95.00	95.00	93.50	93.50	93.50	93.50	93.50	0.00	-1.50	-1.50	0.00%	-1.58%	-1.58%
Azúcar estándar, blanca	Saco (50 kg)	281.88	277.50	277.50	277.50	277.50	277.50	277.50	0.00	0.00	-4.38	0.00%	0.00%	-1.55%
Bienestarina vainilla Nutrica, bolsa de 450 gramos	Fardo (25 unidades)	148.19	154.75	150.00	150.00	150.00	150.00	150.00	0.00	-4.75	1.81	0.00%	-3.07%	1.22%
Harina de maíz Maseca	Saco (50 lb)	173.71	172.95	172.95	172.95	172.95	172.95	172.95	-0.00	0.00	-0.76	0.00%	0.00%	-0.44%
Harina de maíz Tortimasa	Saco (50 lb)	146.47	145.00	145.95	145.95	145.95	145.95	145.95	-0.00	0.95	-0.52	0.00%	0.66%	-0.36%
Harina de trigo Sol, dura	Quintal	248.00	242.00	241.50	241.50	241.50	241.50	241.50	0.00	-0.50	-6.50	0.00%	-0.21%	-2.62%
Harina de trigo Sol, suave	Quintal	225.13	218.00	214.50	214.50	214.50	214.50	214.50	0.00	-3.50	-10.63	0.00%	-1.61%	-4.72%
Incaparina en polvo, bolsa de 450 gramos	Fardo (50 Unidades)	381.66	379.50	379.00	379.00	379.00	379.00	379.00	0.00	-0.50	-2.66	0.00%	-0.13%	-0.70%
Incaparina líquida, caja de 200 ml	Fardo (24 unidades)	49.83	49.50	49.50	49.50	49.50	49.50	49.50	0.00	0.00	-0.33	0.00%	0.00%	-0.66%
Maseca empacada de libra	Fardo (25 unidades)	86.00	87.50	87.50	87.50	87.50	87.50	87.50	0.00	0.00	1.50	0.00%	0.00%	1.74%
Maseca empacada, 2 libras	Fardo (10 unidades)	65.49	65.00	65.00	65.00	65.00	65.00	65.00	0.00	0.00	-0.49	0.00%	0.00%	-0.74%
Maseca empacada, de 5 libras	Fardo (8 unidades)	137.84	137.60	137.50	137.50	137.50	137.50	137.50	0.00	-0.10	-0.34	0.00%	-0.07%	-0.25%

SO = Sin Oferta. ND = No Disponible. El mas frecuente es la moda NTM = No Tiene Moda - = No Aplica , casillas en blanco = sin operación

Fuente; Sistema de Información de Mercados -SIM- MAGA/Planeamiento. Precio alto  bajo  Precios al alza  estable  a la baja



## Precio promedio mensual (Quetzales), pagados al detallista de abarrotes en mercado La Terminal . Año 2019

Productos	Unidad de Medida	Promedio				dic-19			Diferencias			Variación		
		Últimos 5 años	Dic 2018	Nov2019	Dic 2019	Mín	Máx	Más Frecuente	Dic-Nov 2019	Dic 2019 - 2018	Diciembre s- Últimos 5	Dic/Nov 2019	Dic 2019/2018	Diciembre s / Últimos 5
Aceite comestible Ideal	Envase (175 ml)	4.24	5.00	3.50	3.50	3.50	3.50	3.50	0.00	-1.50	-0.74	0.00%	-30.00%	-17.36%
Aceite comestible Ideal	Envase (800 ml)	14.29	12.00	13.03	13.25	13.25	13.25	13.25	0.22	1.25	-1.04	1.68%	10.42%	-7.30%
Aceite comestible La Patrona	Envase (175 ml)	3.82	4.00	3.00	3.00	3.00	3.00	3.00	0.00	-1.00	-0.82	0.00%	-25.00%	-21.54%
Aceite comestible La Patrona	Envase (800 ml)	11.00	11.00	10.50	10.50	10.50	10.50	10.50	0.00	-0.50	-0.50	0.00%	-4.55%	-4.55%
Avena mosh El Molino, empacada	Bolsa (400 gramos)	6.69	ND	5.75	5.75	5.75	5.75	5.75	0.00		-0.94	0.00%		-14.08%
Avena mosh Quaker, empacada	Bolsa (400 gramos)	8.76	9.00	7.50	7.50	7.50	7.50	7.50	0.00	-1.50	-1.26	0.00%	-16.67%	-14.43%
Azúcar Estándar Caña Real	Bolsa (2500 gramos)	17.00	17.00	17.00	17.00	17.00	17.00	17.00	0.00	0.00	0.00	0.00%	0.00%	0.00%
Azúcar Estándar Caña Real	Bolsa (500 gramos)	3.50	3.50	3.50	3.50	3.50	3.50	3.50	0.00	0.00	0.00	0.00%	0.00%	0.00%
Bienestarina Nutrica	Bolsa (450 gramos)	7.24	8.00	7.75	7.75	7.75	7.75	7.75	0.00	-0.25	0.51	0.00%	-3.13%	7.11%
Harina de maíz Maseca	Libra empacada	4.00	4.00	4.00	4.00	4.00	4.00	4.00	0.00	0.00	0.00	0.00%	0.00%	0.00%
Harina de maíz Maseca, empacada	Bolsa (5 lb)	17.88	17.50	17.63	17.75	17.75	17.75	17.75	0.13	0.25	-0.13	0.71%	1.43%	-0.74%
Harina de maíz, a granel	Bolsa (1 lb)	3.71	3.50	3.50	3.50	3.50	3.50	3.50	0.00	0.00	-0.21	0.00%	0.00%	-5.56%
Harina Trigo suave Sol	Libra	3.50	3.50	3.50	3.50	3.50	3.50	3.50	0.00	0.00	0.00	0.00%	0.00%	0.00%
Incaparina en polvo	Bolsa (450 gramos)	9.00	9.00	9.00	9.00	9.00	9.00	9.00	0.00	0.00	0.00	0.00%	0.00%	0.00%
Incaparina liquida, 200 ml	Unidad	3.12	3.50	3.50	3.50	3.50	3.50	3.50	0.00	0.00	0.38	0.00%	0.00%	12.26%
Leche entera Anchor en polvo	Bolsa (360 gramos)	27.88	25.50	22.00	22.00	22.00	22.00	22.00	0.00	-3.50	-5.88	0.00%	-13.73%	-21.10%
Leche entera Nido en polvo	Bolsa (360 gramos)	28.82	28.00	23.56	23.30	23.30	23.30	23.30	-0.26	-4.70	-5.52	-1.11%	-16.79%	-19.16%

SO = Sin Oferta. ND = No Disponible. El mas frecuente es la moda NTM = No Tiene Moda - = No Aplica , casillas en blanco = sin operación

Fuente; Sistema de Información de Mercados -SIM- MAGA/Planeamiento. Precio alto  bajo  Precios al alza  estable  a la baja





MINISTERIO DE AGRICULTURA,  
GANADERÍA Y ALIMENTACIÓN



# CAPÍTULO 6

---

## Gráficas

Algunos Productos  
Agrícolas

---

# GRANOS

**Comportamiento del precio promedio pagado al mayorista del arroz oro en el mercado La Terminal**

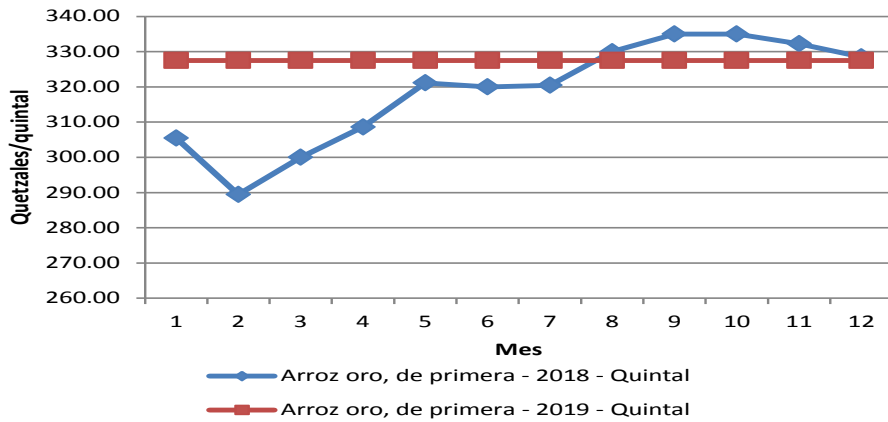

**Comportamiento del precio promedio pagado al mayorista del frijol negro en el mercado La Terminal**

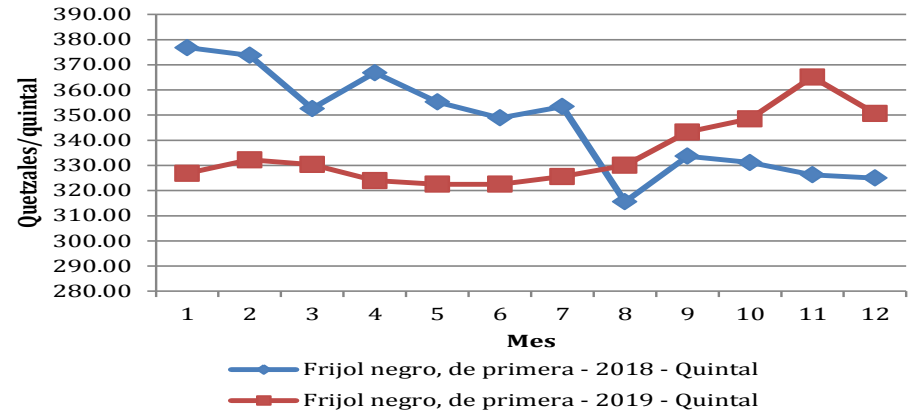

**Comportamiento del precio promedio pagado al mayorista del frijol rojo en el mercado La Terminal**

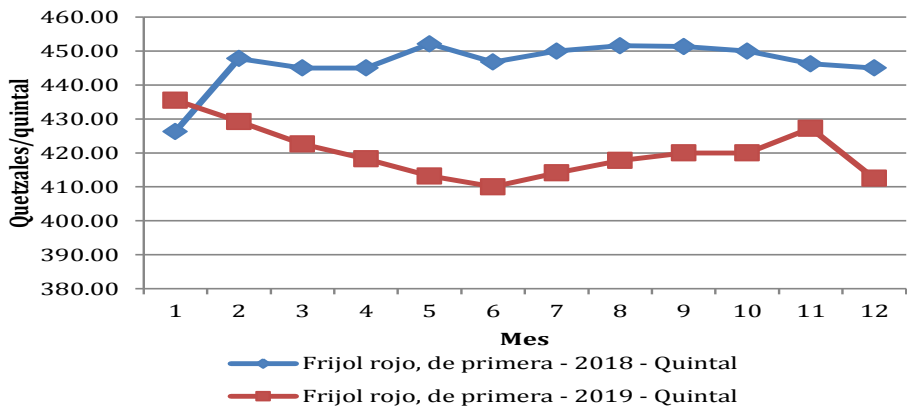

**Comportamiento del precio promedio pagado al mayorista del maíz blanco en el mercado La Terminal**

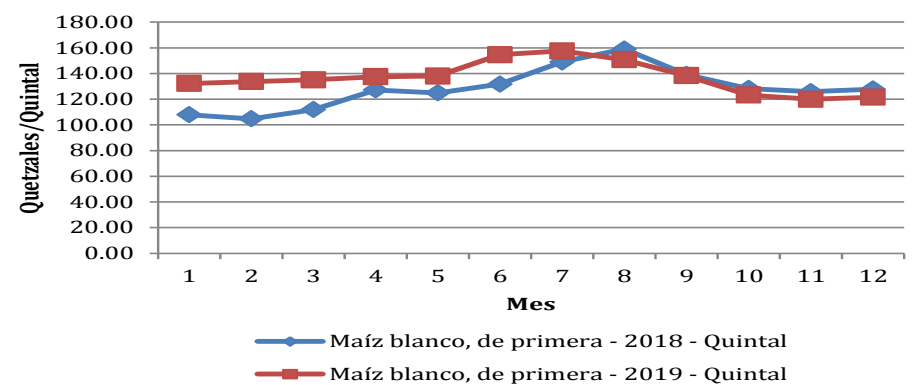

Fuente; Sistema de Información de Mercados -SIM- MAGA/Planeamiento



# VEGETALES

**Comportamiento del precio promedio pagado al mayorista del brócoli en el mercado La Terminal**

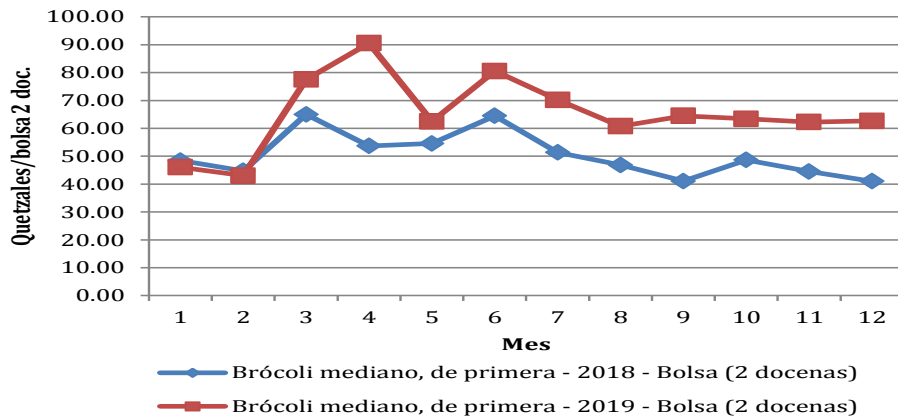

**Comportamiento del precio promedio pagado al mayorista de coliflor en el mercado La Terminal**

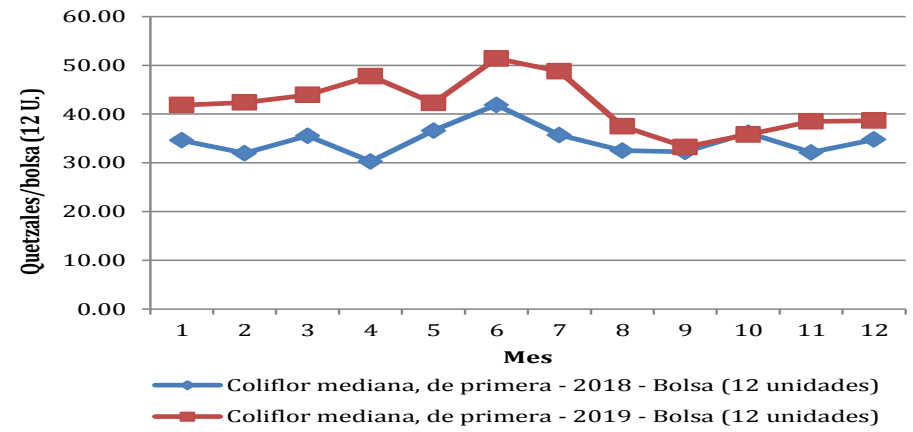

**Comportamiento del precio promedio pagado al mayorista de chile pimiento en el mercado La Terminal**

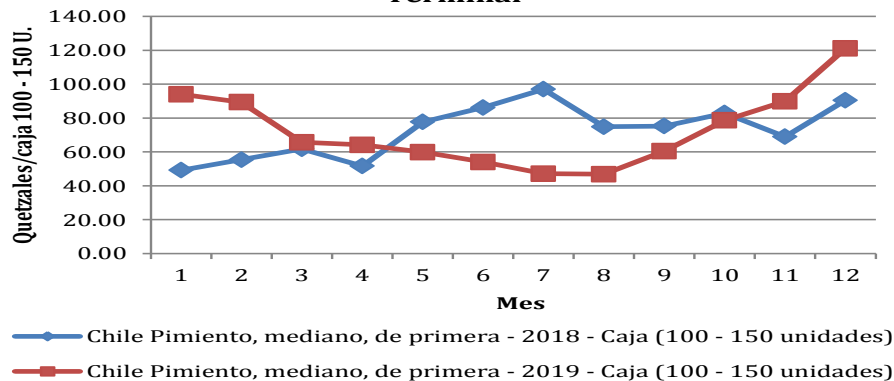

**Comportamiento del precio promedio pagado al mayorista de cebolla blanca en el mercado La Terminal**

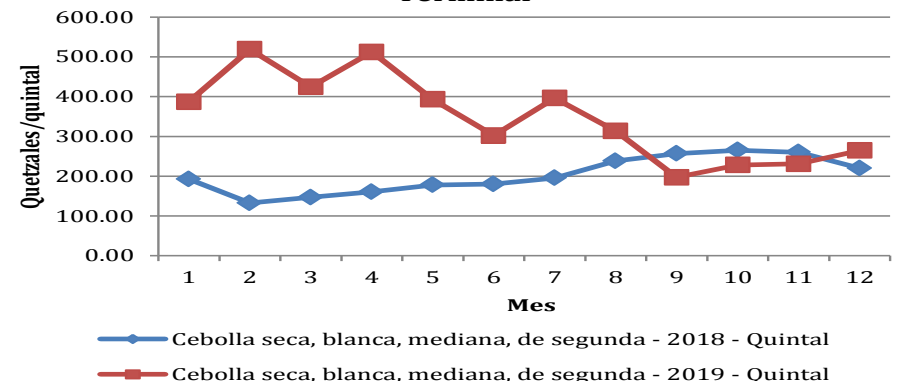

Fuente; Sistema de Información de Mercados -SIM- MAGA/Planeamiento





# VEGETALES

**Comportamiento del precio promedio pagado al mayorista de güisquil en el mercado La Terminal**

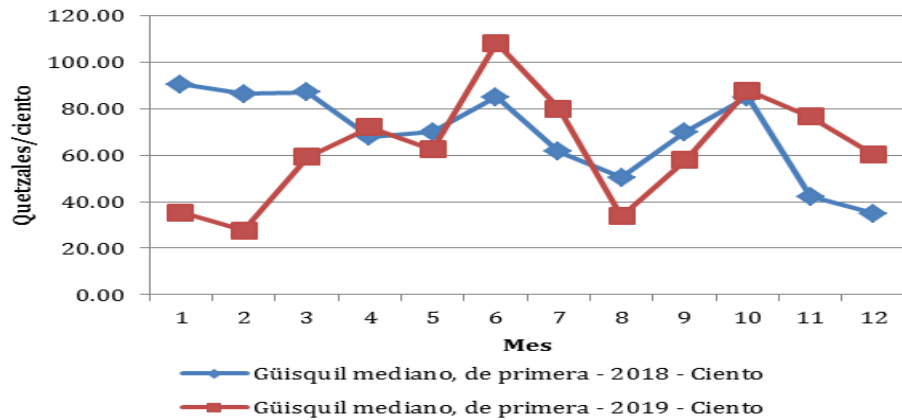

**Comportamiento del precio promedio pagado al mayorista de papa loman en el mercado La Terminal**

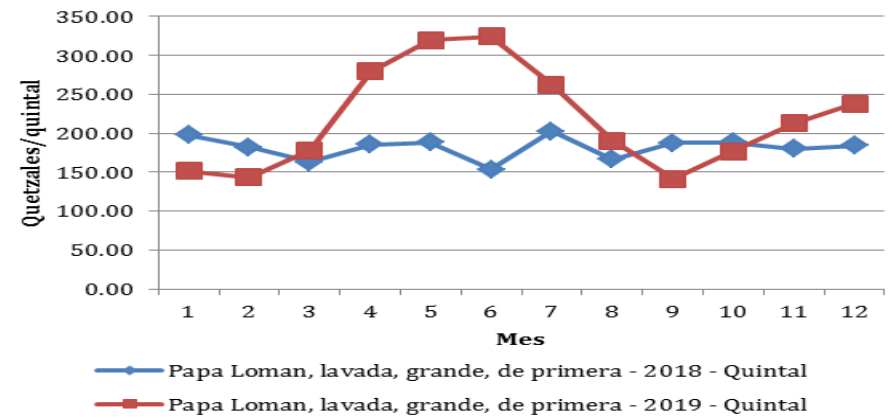

**Comportamiento del precio promedio pagado al mayorista de pepino en el mercado La Terminal**

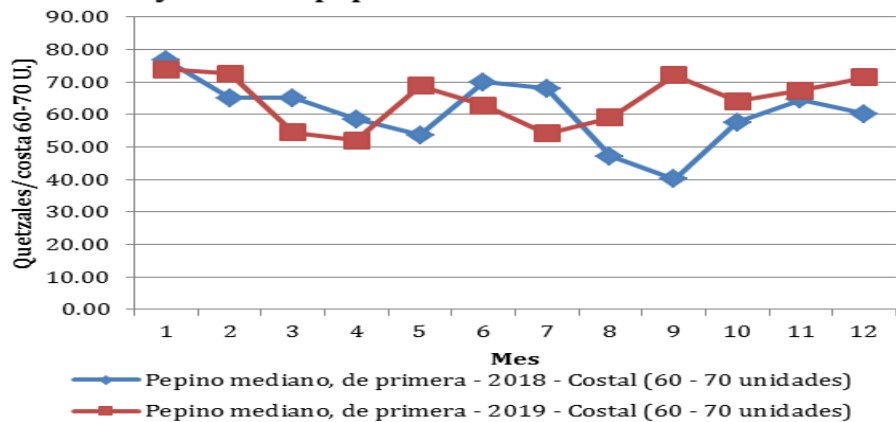

**Comportamiento del precio promedio pagado al mayorista de remolacha en el mercado La Terminal**

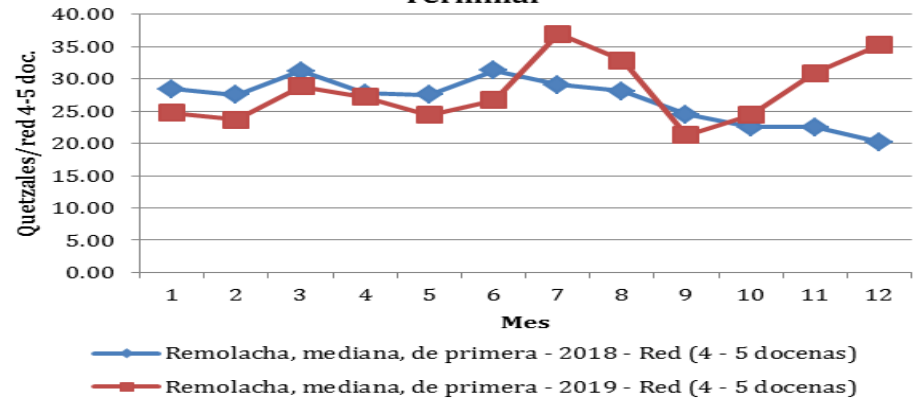

Fuente; Sistema de Información de Mercados -SIM- MAGA/Planeamiento



# VEGETALES

**Comportamiento del precio promedio pagado al mayorista de repollo en el mercado La Terminal**

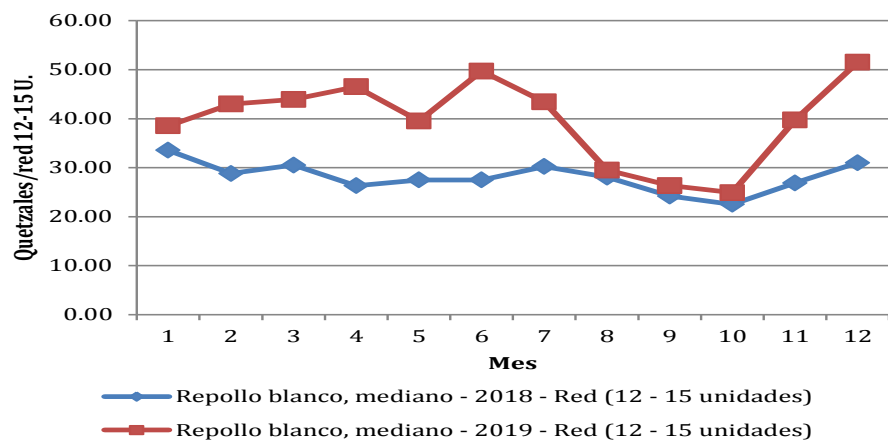

**Comportamiento del precio promedio pagado al mayorista de tomate de cocina en el mercado La Terminal**

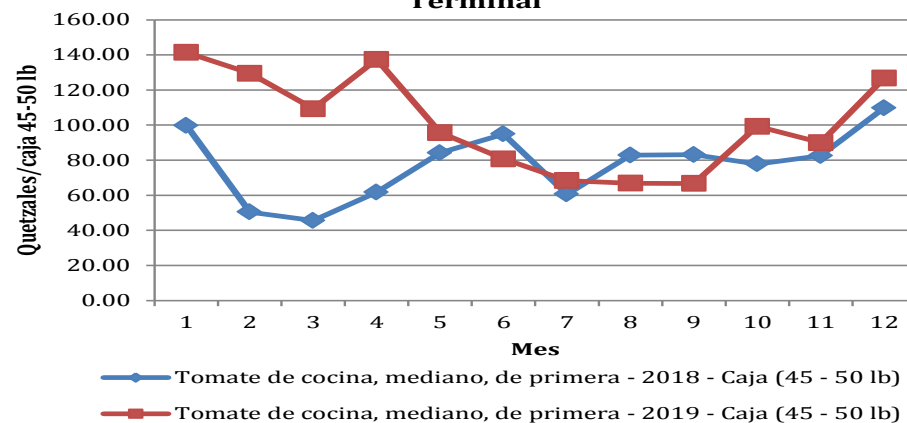

**Comportamiento del precio promedio pagado al mayorista de tomate manzano en el mercado La Terminal**

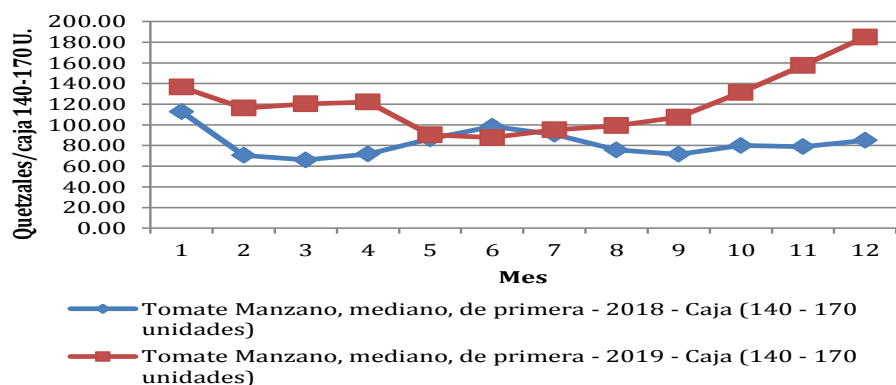

**Comportamiento del precio promedio pagado al mayorista de zanahoria en el mercado La Terminal**

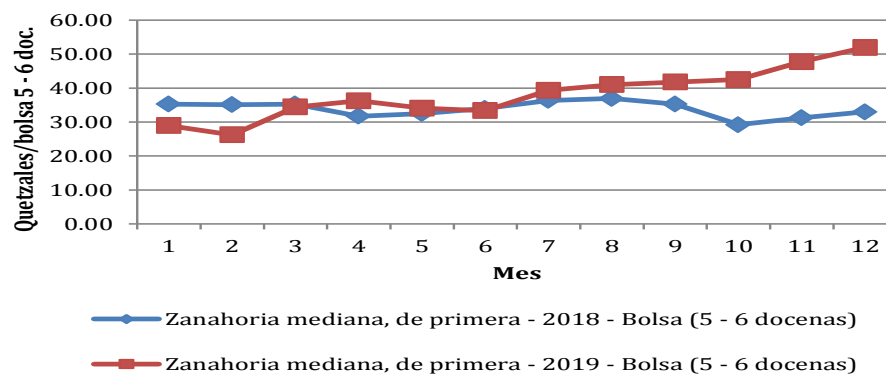

Fuente; Sistema de Información de Mercados -SIM- MAGA/Planeamiento



# FRUTAS

**Comportamiento del precio promedio pagado al mayorista del aguacate criollo en el mercado La Terminal**

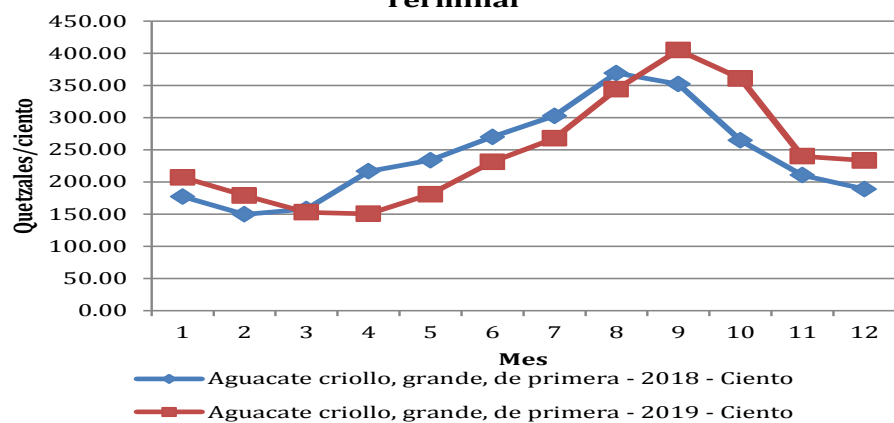

**Comportamiento del precio promedio pagado al mayorista del naranja Valencia en el mercado La Terminal**

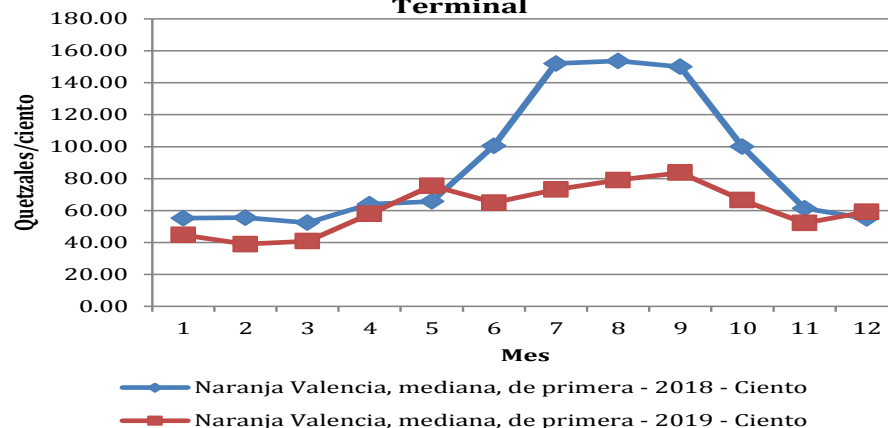

**Comportamiento del precio promedio pagado al mayorista del melón en el mercado La Terminal**

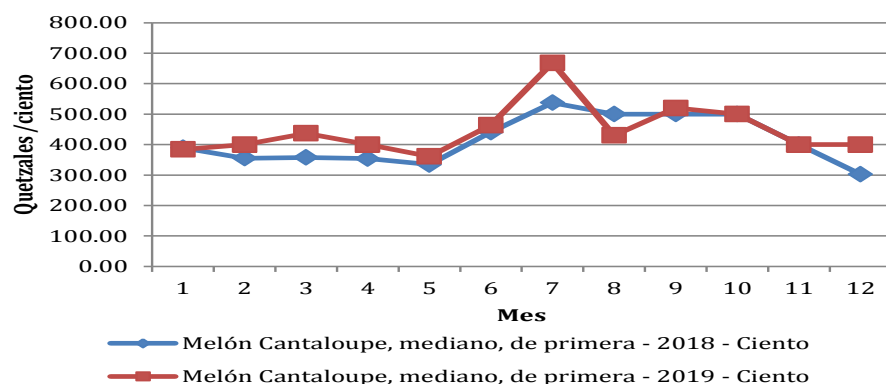

**Comportamiento del precio promedio pagado al mayorista de limón criollo en el mercado La Terminal**

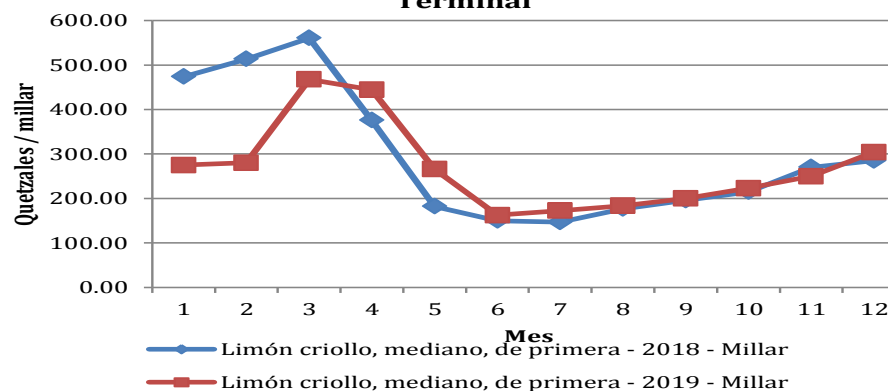

Fuente; Sistema de Información de Mercados -SIM- MAGA/Planeamiento



# FRUTAS

**Comportamiento del precio promedio pagado al mayorista de plátano en el mercado La Terminal**

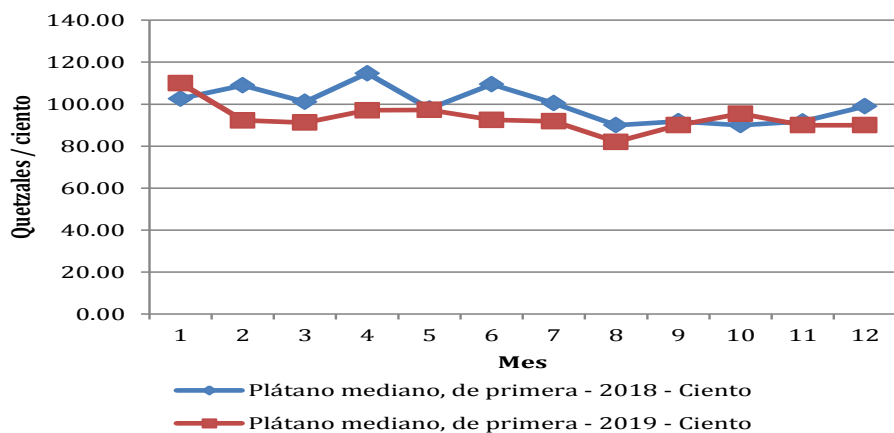

**Comportamiento del precio promedio pagado al mayorista de papaya Tainung en el mercado La Terminal**

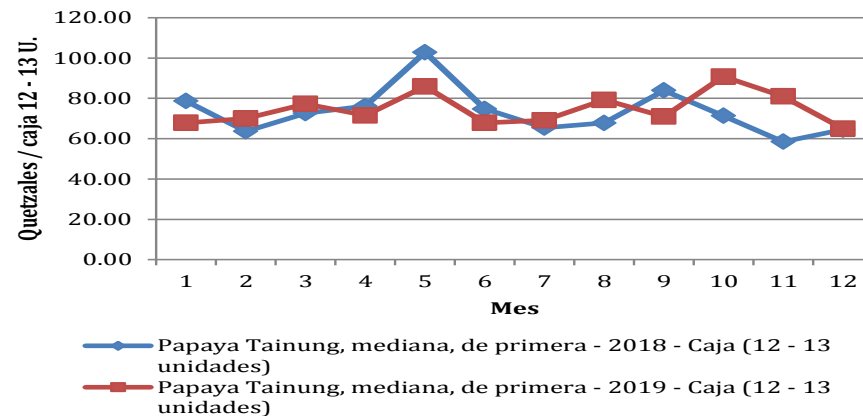

**Comportamiento del precio promedio pagado al mayorista de piña en el mercado La Terminal**

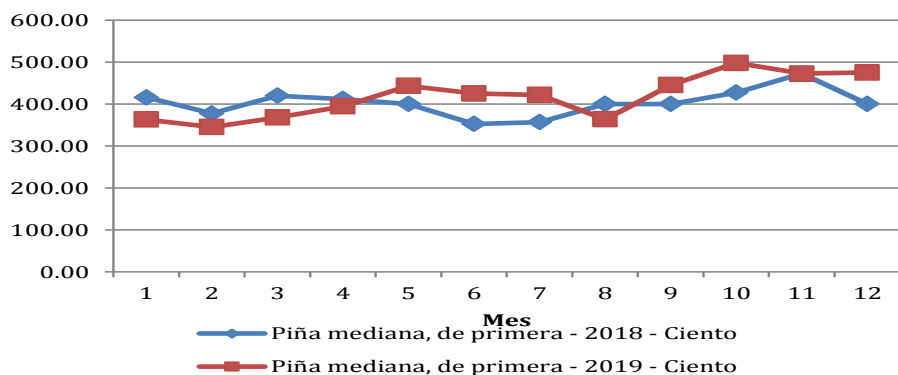

**Comportamiento del precio promedio pagado al mayorista de sandía redonda en el mercado La Terminal**

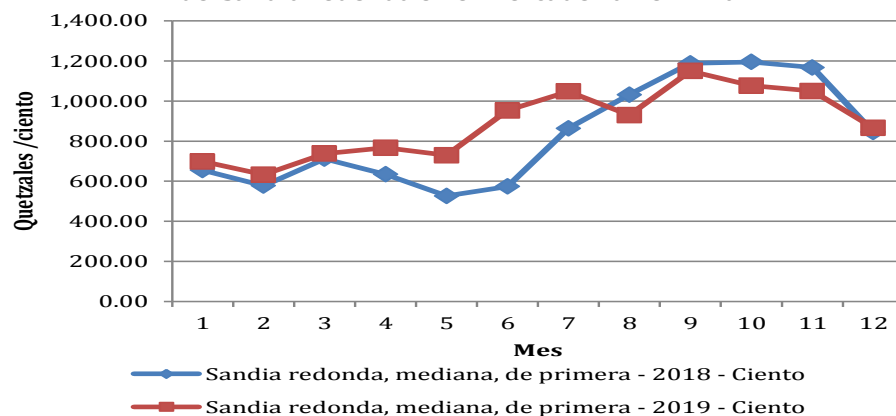

Fuente; Sistema de Información de Mercados -SIM- MAGA/Planeamiento



# PECUARIOS

**Comportamiento del precio promedio pagado al mayorista de bovino en canal en el mercado La Terminal**

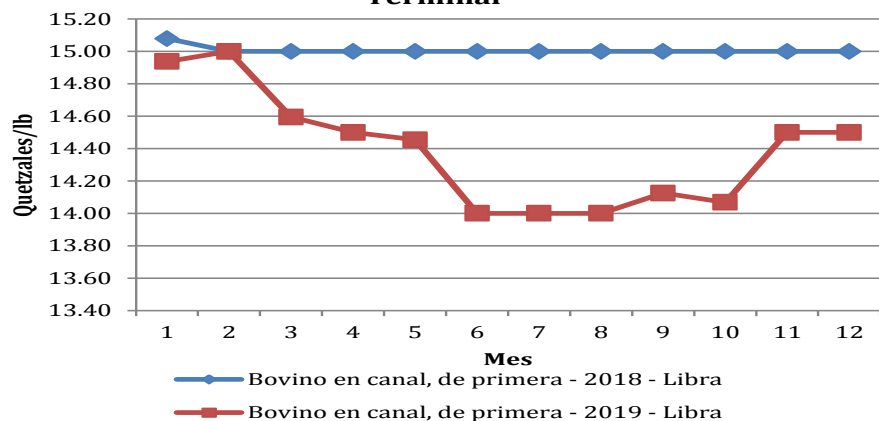

**Comportamiento del precio promedio pagado al mayorista de porcino en canal en el mercado La Terminal**

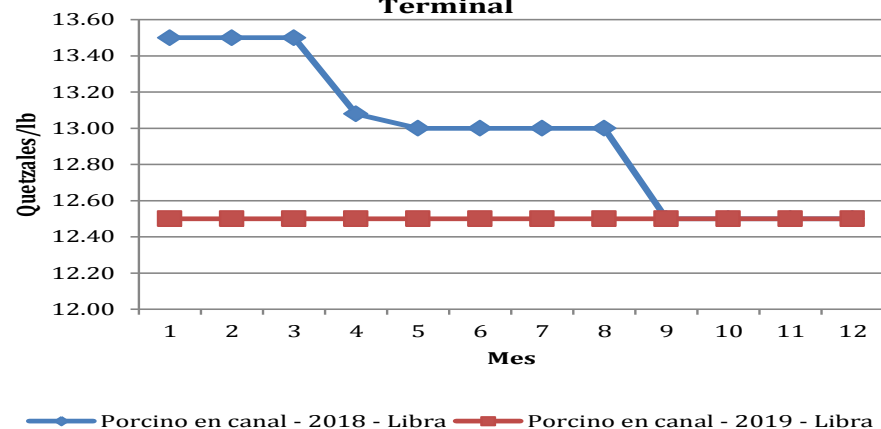

**Comportamiento del precio promedio pagado al mayorista del pollo entero en el mercado La Terminal**

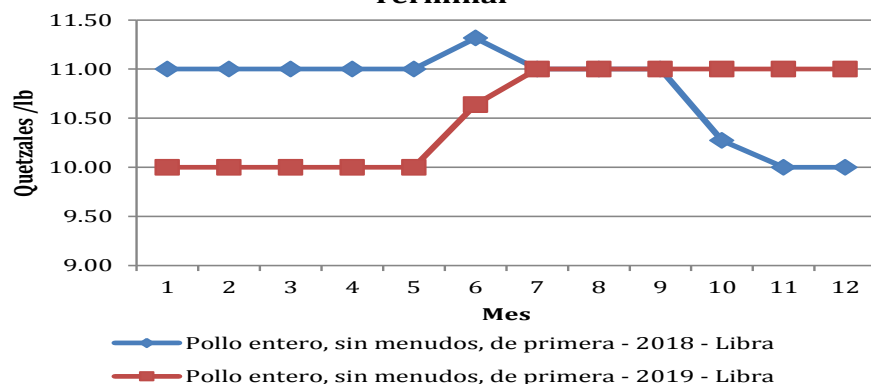

**Comportamiento del precio promedio pagado al mayorista de huevo blanco en el mercado La Terminal**

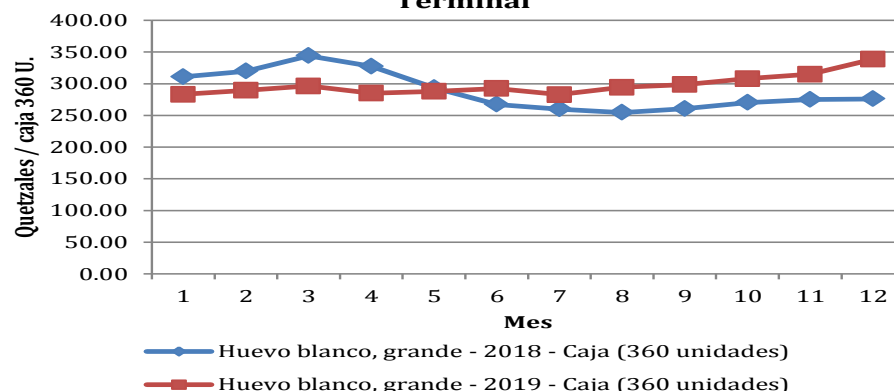

Fuente; Sistema de Información de Mercados -SIM- MAGA/Planeamiento



# INDICADORES ECONOMICOS

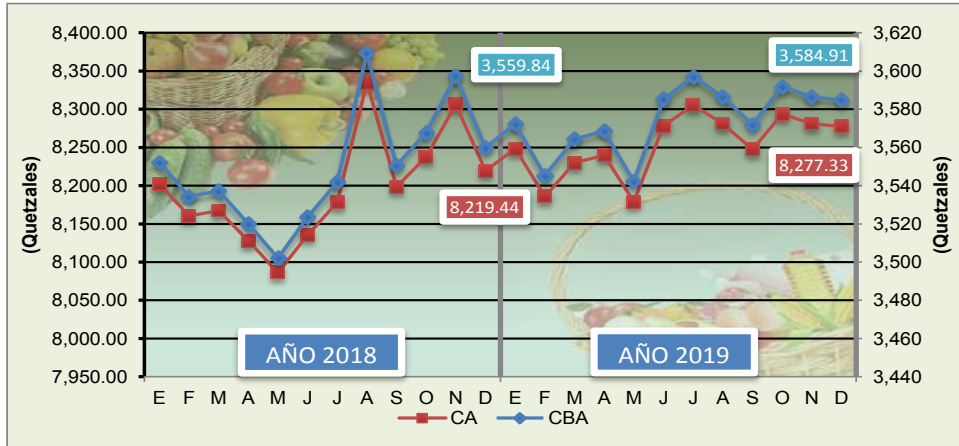

CANASTA BÁSICA ALIMENTARIA (CBA) Y CANASTA AMPLIADA (CA):  
Fuente: Elaborado por MAGA/Planeamiento, con datos del Instituto Nacional de Estadística –INE-

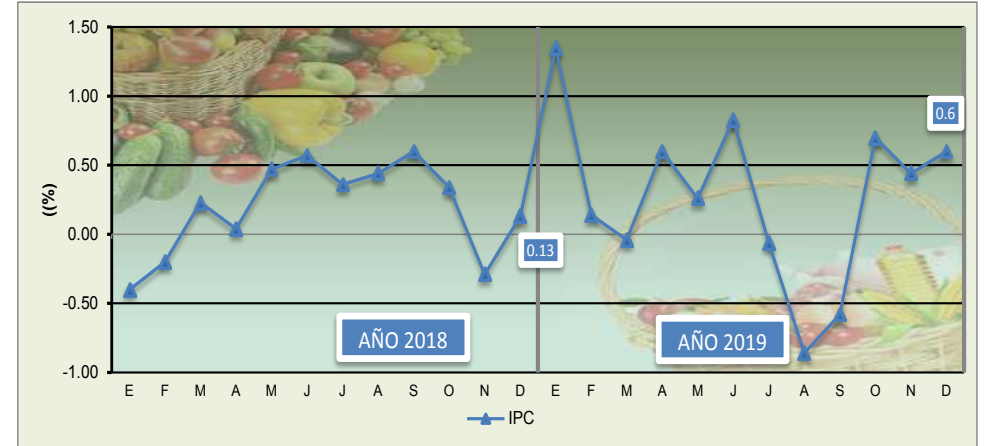

INDICE DE PRECIOS AL CONSUMIDOR MENSUALES  
Fuente: Elaborado por MAGA/Planeamiento, con datos del Instituto Nacional de Estadística –INE-

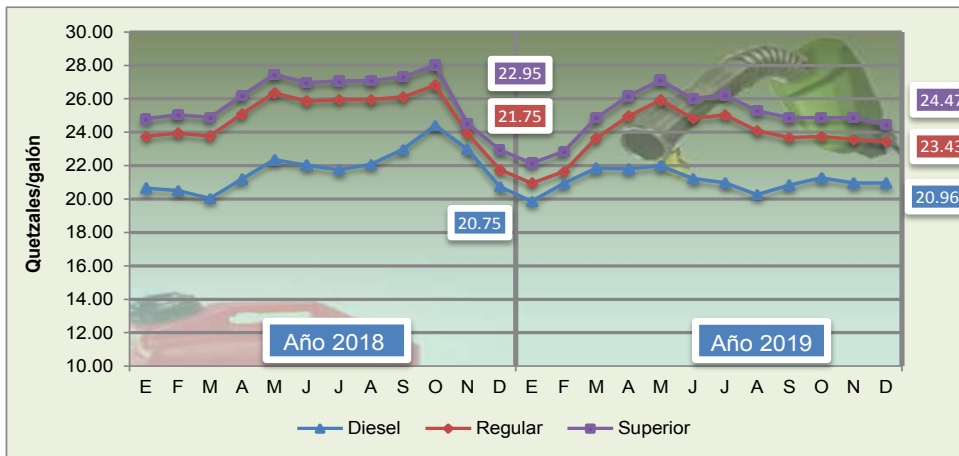

COMBUSTIBLES (servicio completo): Precios promedio pagados por el consumidor en la Ciudad de Guatemala.  
Fuente: Elaborado por MAGA/Planeamiento, con datos Ministerio de Energía y Minas

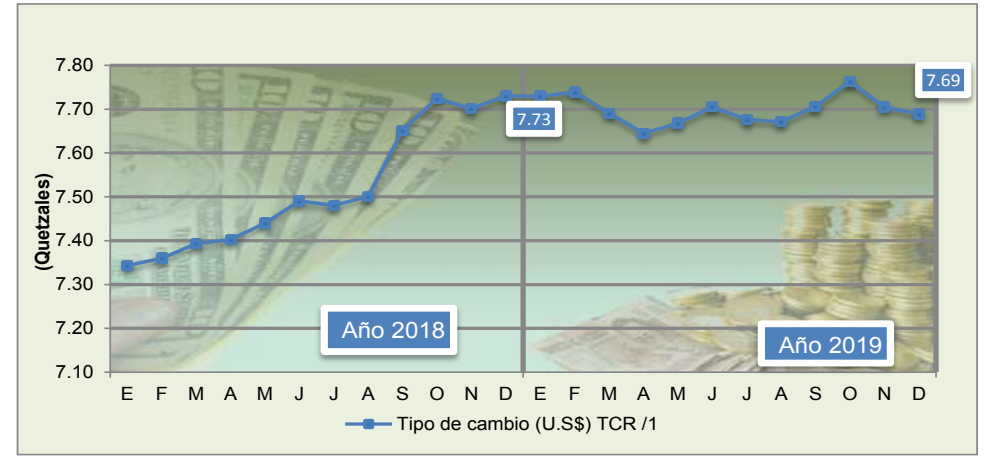

Tipo de cambio de referencia: Promedio mensual.  
Fuente: Elaborado por MAGA/Planeamiento con datos del Banco de Guatemala, 1/ Tipo de Cambio de referencia calculado conforme resolución JM-126-2006