



GOBIERNO *de*
GUATEMALA
DR. ALEJANDRO CIAMMATTEI

MINISTERIO DE
AGRICULTURA, GANADERÍA
Y ALIMENTACIÓN



MARZO

2020

Planeamiento

Informe Mensual de Precios al Mayorista y al Detallista

De Productos
Agropecuarios e Indicadores



3ª. Avenida 8-32, zona 9



infoprecios@maga.gob.gt



web.maga.gob.gt
precios.maga.gob.gt



App MAGA



2360-4425/
2360-4428

Contenido

Capítulo 1. GRANOS		Capítulo 4. PECUARIOS	
Precio promedio mensual de granos , pagados :		Precio promedio mensual de pecuarios, pagados :	
Al intermediario nacional	4	Al mayorista , en mercado La Terminal	26
Al mayorista , en mercado La Terminal	5	Al detallista, en mercado La Terminal	27
Al detallista , en mercado La Terminal	6	Capítulo 5. OTROS GRUPOS DE PRODUCTOS	
Al mayorista de nueces, especias y otros granos	7	Precio promedio mensual, pagados :	
en mercado La Terminal		Al detallista de plantas de corte, en mercado La Terminal	31
Capítulo 2. VEGETALES		Al mayorista de hidrobiológicos en mercado La Terminal	32
Precio promedio mensual de vegetales , pagados :		Al detallista de hidrobiológicos en mercado La Terminal	34
Al mayorista , en mercado CENMA	9	Al mayorista de abarrotes en mercado La Terminal	36
Al mayorista , en mercado La Terminal	12	Al detallista de abarrotes en mercado La Terminal	37
Al detallista , en mercado La Terminal	15	Capítulo 6. GRAFICAS	
Capítulo 3. FRUTAS		Granos	39
Precio promedio mensual de frutas, pagados :		Vegetales	40
Al mayorista, en mercado CENMA	19	Frutas	43
Al mayorista , en mercado La Terminal	21	Pecuarios	45
Al detallista, en mercado La Terminal	23	Indicadores económicos	46

“Precios monitoreados en los principales mercados mayorista, de la ciudad capital de Guatemala”





CAPÍTULO 1

Granos Básicos y Otros

**Precio promedio mensual (Quetzales), pagados al intermediario nacional de granos,
en Depósitos 21 Calle zona 1. Año 2020**

Productos	Unidad de Medida	Promedio			mar-20		Diferencias		Variación	
		Mar 2019	feb 2020	Mar 2020	Mín.	Máx.	Mar - Feb 2020	Mar 2020 - 2019	Mar /Feb 2020	Mar 2020/2019
Arroz oro, de primera	Quintal	285.00	285.00	285.00	285.00	285.00	0.00	0.00	0.00%	0.00%
Arroz oro, de segunda	Quintal	270.00	270.00	270.00	270.00	270.00	0.00	0.00	0.00%	0.00%
Frijol blanco, de primera (Norte)	Quintal	275.00	295.00	301.67	295.00	305.00	6.67	26.67	2.26%	9.70%
Frijol blanco, de primera (Oriente)	Quintal	338.89	322.50	337.50	322.50	345.00	15.00	-1.39	4.65%	-0.41%
Frijol negro, de primera (Norte)	Quintal	256.39	295.00	295.00	295.00	295.00	0.00	38.61	0.00%	15.06%
Frijol negro, de primera (Oriente)	Quintal	272.50	324.38	325.00	325.00	325.00	0.63	52.50	0.19%	19.27%
Frijol rojo, de primera (Norte)	Quintal	290.00	295.00	313.33	295.00	322.50	18.33	23.33	6.21%	8.05%
Frijol rojo, de primera (Oriente)	Quintal	345.00	330.00	343.33	330.00	350.00	13.33	-1.67	4.04%	-0.48%
Maíz amarillo, de primera (Norte)	Quintal	118.06	120.00	121.67	120.00	122.50	1.67	3.61	1.39%	3.06%
Maíz amarillo, de primera (Oriente)	Quintal	125.00	117.50	120.83	117.50	122.50	3.33	-4.17	2.84%	-3.33%
Maíz amarillo, de primera, importado	Quintal	0.00	122.50	122.50	122.50	122.50	0.00	122.50	0.00%	#¡NUM!
Maíz blanco, de primera (Norte)	Quintal	120.56	120.00	120.00	120.00	120.00	0.00	-0.56	0.00%	-0.46%
Maíz blanco, de primera (Oriente)	Quintal	125.00	122.50	122.50	122.50	122.50	0.00	-2.50	0.00%	-2.00%
Maíz blanco, de primera (Sur)	Quintal	SO	117.50	117.50	117.50	117.50	0.00		0.00%	
Maíz blanco, de primera, importado	Quintal	123.06	116.00	116.00	116.00	116.00	0.00	-7.06	0.00%	-5.73%
Sorgo blanco, de primera (Oriente)	Quintal	100.00	100.00	100.00	100.00	100.00	0.00	0.00	0.00%	0.00%

SO = Sin Oferta. ND = No Disponible, casillas en blanco = sin operación

Fuente; Sistema de Información de Mercados -SIM- MAGA/Planeamiento. Precio alto

Diferencia al alza estable a la baja



Precio promedio mensual (Quetzales), pagados al mayorista de granos, en mercado La Terminal . Año 2020

Productos	Unidad de Medida	Promedio			mar-20		Diferencias		Variación	
		Mar 2019	feb 2020	Mar 2020	Mín.	Máx.	Mar - Feb 2020	Mar 2020 - 2019	Mar /Feb 2020	Mar 2020/2019
Arroz oro, de primera	Quintal	327.50	327.50	336.86	327.50	357.50	9.36	9.36	2.86%	2.86%
Arroz oro, de segunda	Quintal	295.00	297.50	308.64	297.50	322.50	11.14	13.64	3.74%	4.62%
Frijol blanco, de primera	Quintal	400.00	405.00	416.25	405.00	427.50	11.25	16.25	2.78%	4.06%
Frijol blanco, de segunda	Quintal	351.43	382.50	391.25	382.50	400.00	8.75	39.82	2.29%	11.33%
Frijol negro, de primera	Quintal	330.36	352.00	370.50	350.00	400.00	18.50	40.14	5.26%	12.15%
Frijol negro, de segunda	Quintal	300.00	330.00	357.39	330.00	398.50	27.39	57.39	8.30%	19.13%
Frijol rojo, de primera	Quintal	422.62	412.50	421.25	412.50	430.00	8.75	-1.37	2.12%	-0.32%
Frijol rojo, de segunda	Quintal	375.00	377.50	386.25	377.50	395.00	8.75	11.25	2.32%	3.00%
Maíz amarillo, de primera	Quintal	135.36	132.50	153.52	132.50	197.50	21.02	18.17	15.87%	13.42%
Maíz amarillo, de primera, importado	Quintal	133.21	132.50	153.98	132.50	197.50	21.48	20.76	16.21%	15.59%
Maíz amarillo, de segunda	Quintal	127.86	127.50	150.00	127.50	192.50	22.50	22.14	17.65%	17.32%
Maíz blanco, de primera	Quintal	135.12	130.00	153.09	130.00	197.50	23.09	17.97	17.76%	13.30%
Maíz blanco, de primera, importado	Quintal	132.62	130.00	152.73	130.00	195.00	22.73	20.11	17.48%	15.16%
Maíz blanco, de segunda	Quintal	125.24	123.00	147.84	125.00	187.50	24.84	22.60	20.20%	18.05%
Sorgo blanco, de primera	Quintal	120.00	122.50	132.73	122.50	147.50	10.23	12.73	8.35%	10.61%

SO = Sin Oferta. ND = No Disponible, casillas en blanco = sin operación

Fuente; Sistema de Información de Mercados -SIM- MAGA/Planeamiento. Precio alto ■ bajo ■

Diferencia al alza ■ estable ■ a la baja ■



Precio promedio mensual (Quetzales), pagados al detallista de granos, en mercado La Terminal . Año 2020

Productos	Unidad de Medida	Promedio			mar-20		Diferencias		Variación	
		Mar 2019	feb 2020	Mar 2020	Mín.	Máx.	Mar - Feb 2020	Mar 2020 - 2019	Mar /Feb 2020	Mar 2020/2019
Arroz oro, de primera	Libra	4.00	4.00	4.50	4.00	5.50	0.50	0.50	12.50%	12.50%
Arroz oro, de segunda	Libra	3.50	3.50	3.73	3.50	4.00	0.23	0.23	6.59%	6.59%
Arroz, grano quebrado 100%	Libra	3.00	3.00	3.00	3.00	3.00	0.00	0.00	0.00%	0.00%
Frijol blanco, de primera	Libra	6.00	7.00	7.00	7.00	7.00	0.00	1.00	0.00%	16.67%
Frijol blanco, de segunda	Libra	5.00	6.00	6.00	6.00	6.00	0.00	1.00	0.00%	20.00%
Frijol negro, de primera	Libra	5.00	6.00	6.31	6.00	7.50	0.31	1.31	5.13%	26.15%
Frijol negro, de segunda	Libra	4.00	4.58	5.46	5.00	6.00	0.88	1.46	19.16%	36.54%
Frijol rojo, de primera	Libra	6.00	7.00	7.00	7.00	7.00	0.00	1.00	0.00%	16.67%
Frijol rojo, de segunda	Libra	5.00	6.00	6.00	6.00	6.00	0.00	1.00	0.00%	20.00%
Maíz amarillo, de primera	Libra	1.75	2.00	2.27	2.00	3.00	0.27	0.52	13.46%	29.67%
Maíz amarillo, de segunda	Libra	1.50	1.75	2.00	1.75	2.50	0.25	0.50	14.29%	33.33%
Maíz blanco, de primera	Libra	1.75	1.56	2.13	1.75	3.00	0.57	0.38	36.62%	21.98%
Maíz blanco, de segunda	Libra	1.50	1.50	1.87	1.50	2.50	0.37	0.37	24.36%	24.36%
Sorgo blanco, de primera	Libra	2.00	2.00	2.23	2.00	2.50	0.23	0.23	11.54%	11.54%

SO = Sin Oferta. ND = No Disponible, casillas en blanco = sin operación

Fuente; Sistema de Información de Mercados -SIM- MAGA/Planeamiento. Precio alto ■ bajo ■ Diferencia al alza ■ estable ■ a la baja ■



Precio promedio mensual (Quetzales), pagados al mayorista de nueces, especias y otros granos en mercado La Terminal . Año 2020

Productos	Unidad de Medida	Promedio			mar-20		Diferencias		Variación	
		Mar 2019	feb 2020	Mar 2020	Mín.	Máx.	Mar - Feb 2020	Mar 2020 - 2019	Mar /Feb 2020	Mar 2020/2019
Achiote seco, sin capsula, de primera	Quintal	850.00	725.00	750.00	750.00	750.00	25.00	-100.00	3.45%	-11.76%
Ajonjolí sin descortezar, de primera	Quintal	700.00	662.50	662.50	662.50	662.50	0.00	-37.50	0.00%	-5.36%
Cacao (Despulpado), seco, de primera	Quintal	950.00	1,000.00	1,095.00	1,050.00	1,125.00	95.00	145.00	9.50%	15.26%
Cebada, de primera	Quintal	650.00	650.00	650.00	650.00	650.00	0.00	0.00	0.00%	0.00%
Chile Chocolate, seco, de primera	Quintal	2,500.00	2,525.00	2,525.00	2,525.00	2,525.00	0.00	25.00	0.00%	1.00%
Chile Cobanero, seco, de primera	Quintal	3,268.75	3,750.00	3,750.00	3,750.00	3,750.00	0.00	481.25	0.00%	14.72%
Haba seca, de primera	Quintal	700.00	675.00	675.00	675.00	675.00	0.00	-25.00	0.00%	-3.57%
Maní tostado, con cascara, de primera	Quintal	750.00	762.50	762.50	762.50	762.50	0.00	12.50	0.00%	1.67%
Pepitoria seca, sin descascarar, de primera	Quintal	1,150.00	1,300.00	1,300.00	1,300.00	1,300.00	0.00	150.00	0.00%	13.04%
Pimienta gorda, de primera	Quintal	925.00	1,225.00	1,225.00	1,225.00	1,225.00	0.00	300.00	0.00%	32.43%
Rosa Jamaica, de primera, importada	Quintal	1,825.00	1,800.00	1,800.00	1,800.00	1,800.00	0.00	-25.00	0.00%	-1.37%
Rosa Jamaica, nacional	Quintal	2,000.00	2,050.00	2,050.00	2,050.00	2,050.00	0.00	50.00	0.00%	2.50%
Soya amarilla, de primera	Quintal	450.00	437.50	475.00	475.00	475.00	37.50	25.00	8.57%	5.56%
Soya verde, de primera	Quintal	500.00	525.00	600.00	600.00	600.00	75.00	100.00	14.29%	20.00%

SO = Sin Oferta. ND = No Disponible, casillas en blanco = sin operación

Fuente; Sistema de Información de Mercados -SIM- MAGA/Planeamiento. Precio alto bajo Diferencia al alza estable a la baja





CAPÍTULO 2

Vegetales

Precio promedio mensual (Quetzales), pagados al mayorista de vegetales, en mercado CENMA . Año 2020

Productos	Unidad de Medida	Promedio			mar-20		Diferencias		Variación	
		Mar 2019	feb 2020	Mar 2020	Mín.	Máx.	Mar - Feb 2020	Mar 2020 - 2019	Mar /Feb 2020	Mar 2020/2019
Apio mediano, de primera	Docena	14.94	12.75	12.50	12.00	13.50	-0.25	-2.44	-1.96%	-16.36%
Brócoli mediano, de primera	Bolsa (2 docenas)	79.44	61.25	70.00	60.00	75.00	8.75	-9.44	14.29%	-11.89%
Cebolla con tallo, blanca, mediana, de primera	Manojo (50 unidades)	42.22	30.63	27.50	27.50	27.50	-3.13	-14.72	-10.20%	-34.87%
Cebolla seca, amarilla, mediana, de primera, importada	Quintal	345.00	296.25	276.00	260.00	300.00	-20.25	-69.00	-6.84%	-20.00%
Cebolla seca, blanca, mediana, de primera	Quintal	488.75	240.00	263.89	240.00	295.00	23.89	-224.86	9.95%	-46.01%
Cebolla seca, blanca, mediana, de primera, importada	Quintal	482.50								
Cebolla seca, blanca, mediana, de segunda	Quintal	440.00	210.00	213.33	200.00	230.00	3.33	-226.67	1.59%	-51.52%
Cebolla seca, morada, mediana, de primera	Quintal	460.00	313.75	320.00	320.00	320.00	6.25	-140.00	1.99%	-30.43%
Cebolla seca, morada, mediana, de primera, importada	Quintal	480.00	387.50	390.00	390.00	390.00	2.50	-90.00	0.65%	-18.75%
Chile Jalapeño, grande, de primera	Costal (35 - 40 lb)	140.28	124.38	134.17	127.50	142.50	9.79	-6.11	7.87%	-4.36%
Chile Jalapeño, mediano, de primera	Costal (35 - 40 lb)	128.06	112.50	120.00	117.50	127.50	7.50	-8.06	6.67%	-6.29%

SO = Sin Oferta. ND = No Disponible, casillas en blanco = sin operación

Fuente; Sistema de Información de Mercados -SIM- MAGA/Planeamiento. Precio alto bajo Diferencia al alza estable a la baja



Continua..... Precio promedio mensual (Quetzales), pagados al mayorista de vegetales,
en mercado CENMA . Año 2020

Productos	Unidad de Medida	Promedio			mar-20		Diferencias		Variación	
		Mar 2019	feb 2020	Mar 2020	Mín.	Máx.	Mar - Feb 2020	Mar 2020 - 2019	Mar /Feb 2020	Mar 2020/2019
Chile Pimiento, grande, de primera	Caja (70 - 80 unidades)	76.94	94.38	105.06	92.50	122.50	10.68	28.11	11.32%	36.53%
Chile Pimiento, mediano, de primera	Caja (100 - 150 unidades)	68.61	82.50	92.50	80.00	105.00	10.00	23.89	12.12%	34.82%
Coliflor mediana, de primera	Bolsa (12 unidades)	41.94	36.88	37.78	37.50	40.00	0.90	-4.17	2.45%	-9.93%
Ejote Chino	Costal (40 lb)	88.89	80.00	80.00	80.00	80.00	0.00	-8.89	0.00%	-10.00%
Güicoy sazón, mediano, de primera	Red 15 a 18 unidades	89.72	105.00	110.00	105.00	112.50	5.00	20.28	4.76%	22.60%
Güisquil mediano, de primera	Ciento	52.50	68.13	62.50	57.50	67.50	-5.63	10.00	-8.26%	19.05%
Lechuga repollada, mediana, de primera	Caja (24 - 26 unidades)	31.39	19.38	24.58	22.50	27.50	5.21	-6.81	26.88%	-21.68%
Papa larga, lavada, grande, de primera	Quintal	101.11	233.75	246.67	240.00	250.00	12.92	145.56	5.53%	143.96%
Papa Loman, lavada, grande, de primera	Quintal	173.06	260.63	317.22	280.00	370.00	56.60	144.17	21.72%	83.31%
Papa Loman, lavada, mediana, de primera	Quintal	137.50	228.75	251.67	245.00	285.00	22.92	114.17	10.02%	83.03%
Papa Loman, lavada, pequeña, de primera	Quintal	104.17	185.00	208.33	195.00	235.00	23.33	104.17	12.61%	100.00%

SO = Sin Oferta. ND = No Disponible, casillas en blanco = sin operación

Fuente; Sistema de Información de Mercados -SIM- MAGA/Planeamiento. Precio alto bajo Diferencia al alza estable a la baja



Continua..... Precio promedio mensual (Quetzales), pagados al mayorista de vegetales,
en mercado CENMA . Año 2020

Productos	Unidad de Medida	Promedio			mar-20		Diferencias		Variación	
		Mar 2019	feb 2020	Mar 2020	Mín.	Máx.	Mar - Feb 2020	Mar 2020 - 2019	Mar /Feb 2020	Mar 2020/2019
Papa redonda, lavada, grande, de primera	Quintal	103.33	260.00	260.00	260.00	260.00	0.00	156.67	0.00%	151.61%
Papa redonda, sin lavar, grande, de primera	Quintal	83.33	240.00	240.00	240.00	240.00	0.00	156.67	0.00%	188.00%
Pepino mediano, de primera	Costal (60 - 70 unidades)	52.78	73.44	85.56	57.50	97.50	12.12	32.78	16.50%	62.11%
Rábano mediano, de primera	Caja (200 - 250 unidades)	31.94	35.63	35.42	32.50	37.50	-0.21	3.47	-0.58%	10.87%
Remolacha, mediana, de primera	Red (4 - 5 docenas)	27.78	31.88	30.83	27.50	32.50	-1.04	3.06	-3.27%	11.00%
Repollo blanco, mediano	Red (12 - 15 unidades)	41.94	38.75	37.50	37.50	37.50	-1.25	-4.44	-3.23%	-10.60%
Tomate de cocina, grande, de primera	Caja (45 - 50 lb)	132.78	96.56	111.00	95.00	123.50	14.44	-21.78	14.95%	-16.40%
Tomate de cocina, mediano, de primera	Caja (45 - 50 lb)	115.00	83.44	92.50	80.00	105.00	9.06	-22.50	10.86%	-19.57%
Zanahoria mediana, de primera	Bolsa (5 - 6 docenas)	34.44	54.38	53.61	52.50	57.50	-0.76	19.17	-1.40%	55.65%

SO = Sin Oferta. ND = No Disponible, casillas en blanco = sin operación

Fuente; Sistema de Información de Mercados -SIM- MAGA/Planeamiento. Precio alto

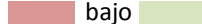

Diferencia al alza



a la baja



Precio promedio mensual (Quetzales), pagados al mayorista de vegetales, en mercado La Terminal . Año 2020

Productos	Unidad de Medida	Promedio			mar-20		Diferencias		Variación	
		Mar 2019	feb 2020	Mar 2020	Mín.	Máx.	Mar - Feb 2020	Mar 2020 - 2019	Mar /Feb 2020	Mar 2020/2019
Ajo blanco, mediano, de primera	Mazo (20 trenzas)	47.50	49.75	47.50	47.50	47.50	-2.25	0.00	-4.52%	0.00%
Apio mediano, de primera	Docena	15.33	13.53	12.73	12.00	14.00	-0.79	-2.60	-5.85%	-16.96%
Arveja china, revuelta, de primera	Costal (40 lb)	80.00	79.00	82.50	82.50	82.50	3.50	2.50	4.43%	3.13%
Arveja dulce en grano	Arroba	131.90	162.25	159.33	147.50	180.00	-2.92	27.43	-1.80%	20.79%
Brócoli mediano, de primera	Bolsa (2 docenas)	77.50	63.25	70.00	50.00	90.00	6.75	-7.50	10.67%	-9.68%
Cebolla con tallo, blanca, mediana, de primera	Manojo (50 unidades)	43.21	32.00	28.83	27.50	30.00	-3.17	-14.38	-9.90%	-33.28%
Cebolla seca, amarilla, mediana, de primera	Quintal	340.00	SO	230.00	230.00	230.00		-110.00		-32.35%
Cebolla seca, amarilla, mediana, de primera, importada	Quintal	361.90	SO	255.00	255.00	255.00		-106.90		-29.54%
Cebolla seca, blanca, mediana, de primera	Quintal	471.43	256.00	271.36	250.00	300.00	15.36	-200.06	6.00%	-42.44%
Cebolla seca, blanca, mediana, de primera, importada	Quintal	484.00	SO	SO						
Cebolla seca, blanca, mediana, de segunda	Quintal	424.40	205.00	220.00	200.00	240.00	15.00	-204.40	7.32%	-48.16%
Cebolla seca, morada, mediana, de primera	Quintal	456.19	320.00	320.00	320.00	320.00	0.00	-136.19	0.00%	-29.85%
Cebolla seca, morada, mediana, de primera, importada	Quintal	476.19	390.00	392.67	390.00	400.00	2.67	-83.52	0.68%	-17.54%
Chile Jalapeño, grande, de primera	Costal (35 - 40 lb)	137.02	123.50	131.17	122.50	137.50	7.67	-5.86	6.21%	-4.27%

SO = Sin Oferta. ND = No Disponible, casillas en blanco = sin operación

Fuente; Sistema de Información de Mercados -SIM- MAGA/Planeamiento. Precio alto ■ bajo ■

Diferencia al alza ■ estable ■ a la baja ■



Continua..... Precio promedio mensual (Quetzales), pagados al mayorista de vegetales,
en mercado La Terminal . Año 2020

Productos	Unidad de Medida	Promedio			mar-20		Diferencias		Variación	
		Mar 2019	feb 2020	Mar 2020	Mín.	Máx.	Mar - Feb 2020	Mar 2020 - 2019	Mar /Feb 2020	Mar 2020/2019
Chile Jalapeño, mediano, de primera	Costal (35 - 40 lb)	123.57	111.25	119.67	110.00	122.50	8.42	-3.90	7.57%	-3.16%
Chile Pimiento, grande, de primera	Caja (70 - 80 unidades)	76.43	96.88	109.77	92.50	122.50	12.90	33.34	13.31%	43.63%
Chile Pimiento, mediano, de primera	Caja (100 - 150 unidades)	65.71	83.50	96.02	80.00	107.50	12.52	30.31	15.00%	46.12%
Cilantro de primera	Red (100 manojos)	282.86	295.00	295.00	295.00	295.00	0.00	12.14	0.00%	4.29%
Coliflor mediana, de primera	Bolsa (12 unidades)	43.93	37.50	40.80	37.50	42.50	3.30	-3.13	8.79%	-7.13%
Ejote Chino	Costal (40 lb)	80.48	70.00	76.67	70.00	90.00	6.67	-3.81	9.52%	-4.73%
Ejote criollo, de primera	Costal (40 lb)	90.48	80.00	86.67	80.00	100.00	6.67	-3.81	8.33%	-4.21%
Ejote francés, de primera	Costal (40 lb)	88.10	80.00	86.67	80.00	100.00	6.67	-1.43	8.33%	-1.62%
Güicoy sazón, mediano, de primera	Red 15 a 18 unidades	89.64	113.00	111.67	105.00	115.00	-1.33	22.02	-1.18%	24.57%
Güisquil mediano, de primera	Ciento	59.17	70.50	63.75	60.00	67.50	-6.75	4.58	-9.57%	7.75%
Hierba buena, de primera	Red (100 manojos)	252.86	272.50	272.50	272.50	272.50	0.00	19.64	0.00%	7.77%
Lechuga repollada, mediana, de primera	Caja (24 - 26 unidades)	32.98	20.63	24.83	22.50	27.50	4.21	-8.14	20.40%	-24.69%
Loroco de primera	Quintal	SO	SO	2,500.00	2,500.00	2,500.00				
Papa larga, lavada, grande, de primera	Quintal	106.19	254.00	276.00	245.00	305.00	22.00	169.81	8.66%	159.91%

SO = Sin Oferta. ND = No Disponible, casillas en blanco = sin operación

Fuente; Sistema de Información de Mercados -SIM- MAGA/Planeamiento. Precio alto

Diferencia al alza estable a la baja



Continua..... Precio promedio mensual (Quetzales), pagados al mayorista de vegetales,
en mercado La Terminal . Año 2020

Productos	Unidad de Medida	Promedio			mar-20		Diferencias		Variación	
		Mar 2019	feb 2020	Mar 2020	Mín.	Máx.	Mar - Feb 2020	Mar 2020 - 2019	Mar /Feb 2020	Mar 2020/2019
Papa Loman, lavada, grande, de primera	Quintal	177.86	278.88	336.14	285.00	400.00	57.26	158.28	20.53%	88.99%
Papa Loman, lavada, mediana, de primera	Quintal	131.43	242.50	262.95	240.00	305.00	20.45	131.53	8.43%	100.07%
Papa Loman, lavada, pequeña, de primera	Quintal	97.98	194.50	219.77	195.00	260.00	25.27	121.80	12.99%	124.31%
Papa redonda, lavada, grande, de primera	Quintal	100.71	260.00	270.67	240.00	280.00	10.67	169.95	4.10%	168.75%
Papa redonda, sin lavar, grande, de primera	Quintal	80.71	240.00	250.67	220.00	260.00	10.67	169.95	4.44%	210.56%
Pepino mediano, de primera	Costal (60 - 70 unidades)	54.52	77.50	81.31	52.50	107.50	3.81	26.79	4.92%	49.13%
Rábano mediano, de primera	Caja (200 - 250 unidades)	32.50	35.38	35.17	27.50	37.50	-0.21	2.67	-0.59%	8.21%
Remolacha, mediana, de primera	Red (4 - 5 docenas)	28.81	30.88	32.50	32.50	32.50	1.63	3.69	5.26%	12.81%
Repollo blanco, mediano	Red (12 - 15 unidades)	43.93	36.88	41.82	37.50	47.50	4.94	-2.11	13.41%	-4.80%
Tomate de cocina, grande, de primera	Caja (45 - 50 lb)	130.88	92.13	112.84	102.50	122.50	20.72	-18.04	22.49%	-13.78%
Tomate de cocina, mediano, de primera	Caja (45 - 50 lb)	109.29	77.63	95.11	82.50	107.50	17.49	-14.17	22.53%	-12.97%
Tomate Manzano, mediano, de primera	Caja (140 - 170 unidades)	120.36	116.00	125.33	125.00	127.50	9.33	4.98	8.05%	4.13%
Yuca entera, mediana, de primera	Red (75 - 80 unidades)	100.00	82.50	82.50	82.50	82.50	0.00	-17.50	0.00%	-17.50%
Zanahoria mediana, de primera	Bolsa (5 - 6 docenas)	34.40	53.75	55.34	52.50	62.50	1.59	20.94	2.96%	60.85%
Zanahoria mediana, de primera, sin hojas	Bolsa (7 - 10 docenas)	49.88	65.38	68.18	65.00	75.00	2.81	18.30	4.29%	36.69%

SO = Sin Oferta. ND = No Disponible, casillas en blanco = sin operación

Fuente; Sistema de Información de Mercados -SIM- MAGA/Planeamiento. Precio alto bajo Diferencia al alza estable a la baja



Precio promedio mensual (Quetzales), pagados al detallista de vegetales, en mercado La Terminal . Año 2020

Productos	Unidad de Medida	Promedio			mar-20		Diferencias		Variación	
		Mar 2019	feb 2020	Mar 2020	Mín	Máx	Mar - Feb 2020	Mar 2020 - 2019	Mar /Feb 2020	Mar 2020/2019
Ajo blanco, mediano, de primera	Trenza (3 cabezas)	2.60	2.75	2.78	2.75	3.00	0.03	0.19	1.21%	7.25%
Apio mediano, de primera	Unidad	3.90	3.04	2.68	2.50	3.00	-0.35	-1.22	-11.66%	-31.28%
Arveja china, revuelta, de primera	Libra	2.95	3.00	3.00	3.00	3.00	0.00	0.05	0.00%	1.61%
Arveja dulce en grano	Libra	7.29	9.03	8.37	7.50	11.50	-0.66	1.08	-7.29%	14.84%
Arveja dulce, con vaina, de primera	Libra	3.00	ND	ND						
Brócoli mediano, de primera	Unidad	4.31	3.25	4.62	3.00	6.50	1.37	0.31	42.05%	7.13%
Cebolla con tallo, blanca, mediana, de primera	Manojo (10 unidades)	10.00	7.85	6.50	6.50	6.50	-1.35	-3.50	-17.20%	-35.00%
Cebolla seca, amarilla, mediana, de primera	Libra	4.33	SO	SO						
Cebolla seca, amarilla, mediana, de primera, importada	Libra	4.57	SO	SO						
Cebolla seca, blanca, mediana, de primera	Libra	4.48	3.89	3.88	3.75	4.00	-0.01	-0.60	-0.32%	-13.43%
Cebolla seca, blanca, mediana, de primera, importada	Libra	5.40	SO	SO						
Cebolla seca, blanca, mediana, de segunda	Libra	4.40	3.28	3.15	2.75	3.75	-0.13	-1.26	-3.89%	-28.54%
Cebolla seca, blanca, mediana, de segunda, importada	Libra	5.32	SO	SO						
Cebolla seca, morada, mediana, de primera	Libra	4.95	4.00	4.00	4.00	4.00	0.00	-0.95	0.00%	-19.23%
Cebolla seca, morada, mediana, de primera, importada	Libra	5.90	5.00	5.00	5.00	5.00	0.00	-0.90	0.00%	-15.32%

SO = Sin Oferta. ND = No Disponible, casillas en blanco = sin operación

Fuente; Sistema de Información de Mercados -SIM- MAGA/Planeamiento. Precio alto ■ bajo ■

Diferencia al alza ■ estable ■ a la baja ■



Continua..... Precio promedio mensual (Quetzales), pagados al detallista de vegetales,
en mercado La Terminal . Año 2020

Productos	Unidad de Medida	Promedio			mar-20		Diferencias		Variación	
		Mar 2019	feb 2020	Mar 2020	Mín.	Máx.	Mar - Feb 2020	Mar 2020 - 2019	Mar /Feb 2020	Mar 2020/2019
Chile Jalapeño, grande, de primera	Libra	4.52	5.00	5.00	5.00	5.00	0.00	0.48	0.00%	10.53%
Chile Jalapeño, mediano, de primera	Libra	3.52	4.00	4.00	4.00	4.00	0.00	0.48	0.00%	13.51%
Chile Pimiento, grande, de primera	Unidad	2.50	1.50	1.94	1.50	2.25	0.44	-0.56	29.55%	-22.27%
Chile Pimiento, mediano, de primera	Unidad	2.00	1.00	1.43	1.00	1.50	0.43	-0.57	43.18%	-28.41%
Chile Serrano, de primera	Libra	5.81	5.00	5.00	5.00	5.00	0.00	-0.81	0.00%	-13.93%
Cilantro de primera	Manojo	4.00	4.50	4.57	4.50	5.00	0.07	0.57	1.48%	14.17%
Coliflor mediana, de primera	Unidad	7.00	5.50	5.95	5.50	6.50	0.45	-1.05	8.26%	-14.94%
Ejote Chino	Libra	3.05	3.00	3.15	3.00	3.50	0.15	0.10	5.00%	3.36%
Ejote criollo, de primera	Libra	3.03	3.50	3.63	3.50	4.00	0.13	0.60	3.81%	19.78%
Ejote francés, de primera	Libra	3.05	3.50	3.62	3.50	4.00	0.12	0.57	3.33%	18.67%
Güicoy sazón, mediano, de primera	Unidad	8.55	9.95	9.63	9.50	10.00	-0.32	1.09	-3.18%	12.70%
Güisquil mediano, de primera	Mano (5 unidades)	5.00	10.40	10.34	10.00	12.50	-0.06	5.34	-0.57%	106.82%
Hierba buena, de primera	Manojo	3.00	3.25	3.35	3.25	4.00	0.10	0.35	3.08%	11.67%
Lechuga repollada, mediana, de primera	Unidad	3.08	2.28	2.32	2.25	2.50	0.04	-0.77	1.83%	-24.86%
Loroco de primera	Libra	SO	SO	31.39	30.00	32.50				

SO = Sin Oferta. ND = No Disponible, casillas en blanco = sin operación

Fuente; Sistema de Información de Mercados -SIM- MAGA/Planeamiento. Precio alto bajo

Diferencia al alza estable a la baja



Continua..... Precio promedio mensual (Quetzales), pagados al detallista de vegetales,
en mercado La Terminal . Año 2020

Productos	Unidad de Medida	Promedio			mar-20		Diferencias		Variación	
		Mar 2019	feb 2020	Mar 2020	Mín.	Máx.	Mar - Feb 2020	Mar 2020 - 2019	Mar /Feb 2020	Mar 2020/2019
Papa larga, lavada, grande, de primera	Libra	2.00	3.50	3.65	3.50	4.00	0.15	1.65	4.29%	82.50%
Papa Loman, lavada, grande, de primera	Libra	2.50	3.50	3.97	3.50	4.75	0.47	1.47	13.31%	58.64%
Papa Loman, lavada, mediana, de primera	Libra	2.00	3.00	3.33	3.00	3.75	0.33	1.33	10.98%	66.48%
Papa Loman, lavada, pequeña, de primera	Libra	1.50	2.50	2.78	2.50	3.00	0.28	1.28	11.36%	85.61%
Papa redonda, lavada, grande, de primera	Libra	2.25	3.47	3.33	3.00	3.50	-0.14	1.08	-4.04%	48.15%
Papa redonda, sin lavar, grande, de primera	Libra	2.00	2.50	2.83	2.50	3.00	0.33	0.83	13.33%	41.67%
Pepino mediano, de primera	Unidad	2.00	1.33	1.63	1.00	2.00	0.30	-0.38	22.64%	-18.75%
Rábano mediano, de primera	Manojo (10 unidades)	2.50	2.25	2.30	2.25	2.50	0.05	-0.20	2.22%	-8.00%
Remolacha, mediana, de primera	Docena	8.00	10.00	10.00	10.00	10.00	0.00	2.00	0.00%	25.00%
Repollo blanco, mediano, de primera	Unidad	6.02	7.50	6.45	5.50	7.50	-1.05	0.43	-13.94%	7.15%
Tomate de cocina, grande, de primera	Libra	3.64	3.00	3.30	3.00	3.75	0.30	-0.35	9.85%	-9.54%
Tomate de cocina, mediano, de primera	Libra	3.00	2.30	2.69	2.50	3.00	0.39	-0.31	17.09%	-10.23%
Tomate Manzano, mediano, de primera	Unidad	3.00	3.25	3.25	3.25	3.25	0.00	0.25	0.00%	8.33%
Yuca entera, mediana, de primera.	Unidad	4.00	2.65	2.50	2.50	2.50	-0.15	-1.50	-5.66%	-37.50%
Zanahoria mediana, de primera	Docena	12.38	18.00	17.91	15.00	19.00	-0.09	5.53	-0.51%	44.65%

SO = Sin Oferta. ND = No Disponible, casillas en blanco = sin operación

Fuente; Sistema de Información de Mercados -SIM- MAGA/Planeamiento. Precio alto bajo

Diferencia al alza estable a la baja





CAPÍTULO 3

Frutas

Precio promedio mensual (Quetzales), pagados al mayorista de frutas, en mercado CENMA . Año 2020

Productos	Unidad de Medida	Promedio			mar-20		Diferencias		Variación	
		Mar 2019	feb 2020	Mar 2020	Mín.	Máy.	Mar - Feb 2020	Mar 2020 - 2019	Mar /Feb 2020	Mar 2020/2019
Aguacate criollo, grande, de primera	Ciento	178.89	235.00	244.72	220.00	255.00	9.72	65.83	4.14%	36.80%
Aguacate Hass, mediano	Ciento	135.56	165.00	202.22	180.00	270.00	37.22	66.67	22.56%	49.18%
Aguacate Hass, mediano, de primera, importado	Caja (35 - 40 unidades)	100.00	110.00	110.00	110.00	110.00	0.00	10.00	0.00%	10.00%
Banano criollo, mediano, de primera	Quintal	100.00	100.00	100.00	100.00	100.00	0.00	0.00	0.00%	0.00%
Banano de exportación, mediano, de primera	Caja (100 - 105 unidades)	45.00	46.56	45.00	45.00	45.00	-1.56	0.00	-3.36%	0.00%
Fresa mediana, de primera	Caja (35 - 40 lb)	125.56	207.50	197.50	167.50	250.00	-10.00	71.94	-4.82%	57.30%
Limón criollo, mediano, de primera	Millar	441.67	350.00	455.56	350.00	700.00	105.56	13.89	30.16%	3.14%
Limón Persa, mediano, de primera	Millar	780.56	675.00	900.00	700.00	1,200.00	225.00	119.44	33.33%	15.30%
Mandarina criolla, mediana, de primera	Ciento	35.00	40.00	40.00	40.00	40.00	0.00	5.00	0.00%	14.29%
Mango pashte, mediano, de primera	Ciento	SO	SO	375.00	375.00	375.00				
Mango Tommy Atkins, mediano, de primera	Ciento	160.00	SO	250.00	250.00	250.00		90.00		56.25%

SO = Sin Oferta. ND = No Disponible, casillas en blanco = sin operación

Fuente; Sistema de Información de Mercados -SIM- MAGA/Planeamiento. Precio alto bajo Diferencia al alza estable a la baja



Continua..... Precio promedio mensual (Quetzales), pagados al mayorista de frutas,
en mercado CENMA . Año 2020

Productos	Unidad de Medida	Promedio			mar-20		Diferencias		Variación	
		Mar 2019	feb 2020	Mar 2020	Mín.	Máy.	Mar - Feb 2020	Mar 2020 - 2019	Mar /Feb 2020	Mar 2020/2019
Melón Cantaloupe, mediano, de primera	Ciento	488.89	500.00	512.50	500.00	600.00	12.50	23.61	2.50%	4.83%
Naranja Piña (Azucarona), mediana, de primera	Ciento	SO	37.50	41.67	40.00	45.00	4.17		11.11%	
Naranja Valencia, mediana, de primera	Ciento	50.00	60.00	70.00	60.00	85.00	10.00	20.00	16.67%	40.00%
Papaya Tainung, mediana, de primera	Caja (12 - 13 unidades)	74.44	86.88	89.17	87.50	90.00	2.29	14.72	2.64%	19.78%
Piña mediana, de primera	Ciento	433.33	537.50	455.56	400.00	500.00	-81.94	22.22	-15.25%	5.13%
Plátano grande, de primera	Ciento	128.89	130.00	130.00	130.00	130.00	0.00	1.11	0.00%	0.86%
Plátano mediano, de primera	Ciento	95.00	100.00	100.00	100.00	100.00	0.00	5.00	0.00%	5.26%
Sandía redonda, mediana, de primera	Ciento	800.00	887.50	777.78	600.00	900.00	-109.72	-22.22	-12.36%	-2.78%
Uva roja, importada, de primera	Caja (22 lb)	232.22	285.63	290.00	290.00	290.00	4.38	57.78	1.53%	24.88%

SO = Sin Oferta. ND = No Disponible, casillas en blanco = sin operación

Fuente; Sistema de Información de Mercados -SIM- MAGA/Planeamiento. Precio alto bajo Diferencia al alza estable a la baja



Precio promedio mensual (Quetzales), pagados al mayorista de frutas, en mercado La Terminal . Año 2020

Productos	Unidad de Medida	Promedio			mar-20		Diferencias		Variación	
		Mar 2019	feb 2020	Mar 2020	Mín	Máx	Mar - Feb 2020	Mar 2020 - 2019	Mar /Feb 2020	Mar 2020/2019
Aguacate criollo, grande, de primera	Ciento	152.86	228.00	243.86	205.00	255.00	15.86	91.01	6.96%	59.54%
Aguacate Hass, mediano	Ciento	122.86	145.00	179.32	150.00	275.00	34.32	56.46	23.67%	45.96%
Aguacate Hass, mediano, de primera, importado	Caja (35 - 40 unidades)	95.24	99.13	115.11	105.00	130.00	15.99	19.88	16.13%	20.87%
Banano criollo, mediano, de primera	Quintal	100.00	100.00	100.00	100.00	100.00	0.00	0.00	0.00%	0.00%
Banano de exportación, mediano, de primera	Caja (100 - 105 unidades)	45.00	48.00	45.00	45.00	45.00	-3.00	0.00	-6.25%	0.00%
Coco verde, mediano, de primera	Ciento	240.48	280.00	280.00	280.00	280.00	0.00	39.52	0.00%	16.44%
Fresa mediana, de primera	Caja (35 - 40 lb)	109.52	189.75	145.68	120.00	200.00	-44.07	36.16	-23.22%	33.01%
Limón criollo, mediano, de primera	Millar	467.86	290.00	494.32	350.00	725.00	204.32	26.46	70.45%	5.66%
Limón Persa, mediano, de primera	Millar	736.90	536.25	817.05	625.00	1,200.00	280.80	80.14	52.36%	10.88%
Mandarina criolla, mediana, de primera	Ciento	35.00	31.75	35.00	35.00	35.00	3.25	0.00	10.24%	0.00%
Mango pashte, mediano, de primera	Ciento	283.10	430.00	310.23	275.00	350.00	-119.77	27.13	-27.85%	9.58%
Mango Tommy Atkins, mediano, de primera	Ciento	216.67	320.83	263.64	200.00	300.00	-57.20	46.97	-17.83%	21.68%
Melón Cantaloupe, mediano, de primera	Ciento	436.90	466.67	477.27	400.00	500.00	10.61	40.37	2.27%	9.24%
Mora mediana, de primera	Caja (34 - 38 lb)	144.76	83.13	89.38	55.00	120.00	6.25	-55.39	7.52%	-38.26%

SO = Sin Oferta. ND = No Disponible, casillas en blanco = sin operación

Fuente; Sistema de Información de Mercados -SIM- MAGA/Planeamiento. Precio alto bajo

Diferencia al alza estable a la baja



Continua..... Precio promedio mensual (Quetzales), pagados al mayorista de frutas,
en mercado La Terminal . Año 2020

Productos	Unidad de Medida	Promedio			mar-20		Diferencias		Variación	
		Mar 2019	feb 2020	Mar 2020	Mín	Máx	Mar - Feb 2020	Mar 2020 - 2019	Mar /Feb 2020	Mar 2020/2019
Naranja Piña (Azucarona), mediana, de primera	Ciento	SO	33.00	48.30	40.00	77.50	15.30		46.35%	
Naranja Valencia, mediana, de primera	Ciento	40.83	53.63	66.90	60.00	80.00	13.28	26.07	24.76%	63.85%
Papaya criolla, mediana, de primera	Ciento	SO	700.00	700.00	700.00	700.00	0.00		0.00%	
Papaya Tainung, mediana, de primera	Caja (12 - 13 unidades)	77.26	86.63	83.75	80.00	87.50	-2.88	6.49	-3.32%	8.40%
Piña mediana, de primera	Ciento	367.86	362.50	402.27	350.00	475.00	39.77	34.42	10.97%	9.36%
Plátano grande, de primera	Ciento	130.60	140.25	140.00	140.00	140.00	-0.25	9.40	-0.18%	7.20%
Plátano mediano, de primera	Ciento	91.19	106.13	100.00	100.00	100.00	-6.13	8.81	-5.77%	9.66%
Sandía redonda, mediana, de primera	Ciento	738.10	815.00	697.73	500.00	750.00	-117.27	-40.37	-14.39%	-5.47%
Uva roja, importada, de primera	Caja (22 lb)	220.00	265.00	270.00	270.00	270.00	5.00	50.00	1.89%	22.73%
Zapote mediano, de primera	Ciento	175.00	179.88	180.00	180.00	180.00	0.13	5.00	0.07%	2.86%

SO = Sin Oferta. ND = No Disponible, casillas en blanco = sin operación

Fuente; Sistema de Información de Mercados -SIM- MAGA/Planeamiento. Precio alto

Diferencia al alza estable a la baja



Precio promedio mensual (Quetzales), pagados al detallista de frutas, en mercado La Terminal . Año 2020

Productos	Unidad de Medida	Promedio			mar-20		Diferencias		Variación	
		Mar 2019	feb 2020	Mar 2020	Mín	Máx	Mar - Feb 2020	Mar 2020 - 2019	Mar /Feb 2020	Mar 2020/2019
Aguacate criollo, grande, de primera	Unidad	3.00	3.48	3.14	3.00	4.00	-0.34	0.14	-9.74%	4.55%
Aguacate Hass, mediano, de primera	Unidad	2.17	2.53	3.09	2.75	4.00	0.57	0.92	22.41%	42.24%
Aguacate Hass, mediano, de primera, importado	Unidad	3.50	4.00	4.00	4.00	4.00	0.00	0.50	0.00%	14.29%
Banano criollo, mediano, de primera	Docena	6.00	5.05	5.00	5.00	5.00	-0.05	-1.00	-0.99%	-16.67%
Banano de exportación, mediano, de primera	Docena	8.00	8.00	8.00	8.00	8.00	0.00	0.00	0.00%	0.00%
Coco verde, mediano, de primera	Unidad	5.00	5.00	5.00	5.00	5.00	0.00	0.00	0.00%	0.00%
Fresa mediana, de primera	Libra	4.23	6.45	6.32	5.00	7.00	-0.13	2.09	-2.04%	49.34%
Limón criollo, mediano, de primera	Mano (5 unidades)	2.85	2.14	3.52	2.25	5.00	1.39	0.68	64.81%	23.77%
Limón Persa, mediano, de primera	Mano (5 unidades)	4.08	4.00	4.45	4.00	5.00	0.45	0.38	11.36%	9.26%
Mandarina criolla, mediana, de primera	Mano (5 unidades)	3.00	3.36	3.00	3.00	3.00	-0.36	0.00	-10.78%	0.00%
Mango pashte, mediano, de primera	Unidad	3.96	6.19	5.66	5.00	6.00	-0.53	1.70	-8.54%	42.85%
Mango Tommy Atkins, mediano, de primera	Unidad	3.12	5.28	4.98	4.50	5.00	-0.30	1.86	-5.69%	59.76%
Melón Cantaloupe, mediano, de primera	Unidad	5.23	6.46	6.61	5.00	7.00	0.15	1.38	2.31%	26.44%
Mora mediana, de primera	Libra	5.00	4.80	5.00	5.00	5.00	0.20	0.00	4.17%	0.00%
Naranja Piña (Azucarona), mediana, de primera	Mano (5 unidades)	SO	2.75	3.22	2.75	5.00	0.47		16.94%	

SO = Sin Oferta. ND = No Disponible, casillas en blanco = sin operación

Fuente; Sistema de Información de Mercados -SIM- MAGA/Planeamiento. Precio alto ■ bajo ■

Diferencia al alza ■ estable ■ a la baja ■



Continua..... Precio promedio mensual (Quetzales), pagados al detallista de frutas,
en mercado La Terminal . Año 2020

Productos	Unidad de Medida	Promedio			mar-20		Diferencias		Variación	
		Mar 2019	feb 2020	Mar 2020	Mín	Máx	Mar - Feb 2020	Mar 2020 - 2019	Mar /Feb 2020	Mar 2020/2019
Naranja Valencia, mediana, de primera	Mano (5 unidades)	3.00	4.20	4.57	4.50	5.00	0.37	1.57	8.77%	52.27%
Papaya criolla, mediana, de primera	Unidad	SO	10.00	10.00	10.00	10.00	0.00		0.00%	
Papaya Tainung, mediana, de primera	Unidad	7.88	9.40	10.00	10.00	10.00	0.60	2.12	6.38%	26.83%
Piña mediana, de primera	Unidad	5.00	5.50	5.00	5.00	5.00	-0.50	0.00	-9.09%	0.00%
Plátano grande, de primera	Docena	18.00	20.00	20.50	20.00	21.00	0.50	2.50	2.50%	13.89%
Plátano mediano, de primera	Docena	15.00	15.00	15.00	15.00	15.00	0.00	0.00	0.00%	0.00%
Sandía redonda, mediana, de primera	Unidad	10.00	11.25	10.45	7.00	11.00	-0.80	0.45	-7.07%	4.55%
Uva roja, importada, de primera	Libra	13.50	15.00	15.00	15.00	15.00	0.00	1.50	0.00%	11.11%
Zapote mediano, de primera	Unidad	3.00	3.50	3.50	3.50	3.50	0.00	0.50	0.00%	16.67%

SO = Sin Oferta. ND = No Disponible, casillas en blanco = sin operación

Fuente; Sistema de Información de Mercados -SIM- MAGA/Planeamiento. Precio alto bajo

Diferencia al alza estable a la baja





GOBIERNO *de*
GUATEMALA

DR. ALEJANDRO GIAMMATTI

MINISTERIO DE
AGRICULTURA, GANADERÍA
Y ALIMENTACIÓN



CAPÍTULO 4

Pecuarios

Precio promedio mensual (Quetzales), pagados al mayorista de productos pecuarios, en mercado La Terminal . Año 2020

Productos	Unidad de Medida	Promedio			mar-20		Diferencias		Variación	
		Mar 2019	feb 2020	Mar 2020	Mín.	Máx.	Mar - Feb 2020	Mar 2020 - 2019	Mar /Feb 2020	Mar 2020/2019
Bovino en canal, de primera	Libra	14.60	14.50	14.50	14.50	14.50	0.00	-0.10	0.00%	-0.65%
Crema pura	Litro	30.00	30.00	30.00	30.00	30.00	0.00	0.00	0.00%	0.00%
Huevo blanco, extra	Caja (360 unidades)	306.43	326.25	341.76	337.50	350.00	15.51	35.34	4.76%	11.53%
Huevo blanco, grande	Caja (360 unidades)	296.43	316.25	331.76	327.50	340.00	15.51	35.34	4.91%	11.92%
Huevo blanco, mediano	Caja (360 unidades)	283.33	306.25	321.76	317.50	330.00	15.51	38.43	5.07%	13.56%
Huevo blanco, pequeño	Caja (360 unidades)	271.43	296.25	311.03	307.50	317.50	14.78	39.60	4.99%	14.59%
Huevo rosado, grande	Caja (360 unidades)	300.00	314.13	328.53	325.00	335.00	14.40	28.53	4.59%	9.51%
Pechuga de pollo, de primera	Libra	11.00	12.00	12.00	12.00	12.00	0.00	1.00	0.00%	9.09%
Pollo entero, sin menudos, de primera	Libra	10.00	11.00	11.05	11.00	12.00	0.05	1.05	0.41%	10.45%
Pollo importado (piezas)	Caja (40 lb)	178.81	213.75	187.39	180.00	202.50	-26.36	8.58	-12.33%	4.80%
Porcino en canal	Libra	12.50	12.50	12.50	12.50	12.50	0.00	0.00	0.00%	0.00%
Queso fresco	Libra	12.50	12.50	12.50	12.50	12.50	0.00	0.00	0.00%	0.00%

SO = Sin Oferta. ND = No Disponible, casillas en blanco = sin operación

Fuente; Sistema de Información de Mercados -SIM- MAGA/Planeamiento. Precio alto ■ bajo ■

Diferencia al alza ■ estable ■ a la baja ■



Precio promedio mensual (Quetzales), pagados al detallista de productos pecuarios, en mercado La Terminal . Año 2020

Productos	Unidad de Medida	Promedio			mar-20		Diferencias		Variación	
		Mar 2019	feb 2020	Mar 2020	Mín.	Máx.	Mar - Feb 2020	Mar 2020 - 2019	Mar /Feb 2020	Mar 2020/2019
Badilla de primera (bovino)	Libra	ND	29.00	29.00	29.00	29.00	0.00		0.00%	
Bolovique de primera (bovino)	Libra	ND	30.00	30.00	30.00	30.00	0.00		0.00%	
Bolsa de menudos, de primera	Libra	6.00	6.00	6.00	6.00	6.00	0.00	0.00	0.00%	0.00%
Cabeza entera, mediana (porcino)	Unidad	ND	100.00	100.00	100.00	100.00	0.00		0.00%	
Chuleta (porcino)	Libra	ND	19.50	19.50	19.50	19.50	0.00		0.00%	
Colocho de viuda, de primera (bovino)	Libra	ND	29.00	29.00	29.00	29.00	0.00		0.00%	
Costilla (porcino)	Libra	ND	19.00	19.00	19.00	19.00	0.00		0.00%	
Costilla de primera (bovino)	Libra	ND	20.00	20.00	20.00	20.00	0.00		0.00%	
Crema pura	Litro	32.00	32.00	32.00	32.00	32.00	0.00	0.00	0.00%	0.00%
Cuadril y Pierna de pollo, de primera	Libra	11.00	12.00	12.00	12.00	12.00	0.00	1.00	0.00%	9.09%
Espinazo (porcino)	Libra	ND	18.00	18.00	18.00	18.00	0.00		0.00%	
Gallina sin menudos, de primera	Libra	14.00	14.00	14.00	14.00	14.00	0.00	0.00	0.00%	0.00%
Hueso con carne, de primera (bovino)	Libra	ND	15.00	15.00	15.00	15.00	0.00		0.00%	
Hueso sin carne, de primera (bovino)	Libra	ND	8.00	8.00	8.00	8.00	0.00		0.00%	

SO = Sin Oferta. ND = No Disponible, casillas en blanco = sin operación

Fuente; Sistema de Información de Mercados -SIM- MAGA/Planeamiento. Precio alto bajo

Diferencia al alza estable a la baja



Continua..... Precio promedio mensual (Quetzales), pagados al detallista de productos pecuarios, en mercado La Terminal . Año 2020

Productos	Unidad de Medida	Promedio			mar-20		Diferencias		Variación	
		Mar 2019	feb 2020	Mar 2020	Mín.	Máx.	Mar - Feb 2020	Mar 2020 - 2019	Mar /Feb 2020	Mar 2020/2019
Huevo blanco, extra	Docena	16.50	14.00	16.44	14.00	24.00	2.44	-0.06	17.46%	-0.34%
Huevo blanco, grande	Docena	14.25	12.00	14.44	12.00	22.00	2.44	0.19	20.37%	1.36%
Huevo blanco, mediano	Docena	11.50	10.00	12.44	10.00	20.00	2.44	0.94	24.44%	8.21%
Huevo blanco, pequeño	Docena	10.00								
Huevo rosado, grande	Docena	15.00	12.00	16.44	12.00	22.00	4.44	1.44	37.04%	9.63%
Leche fluida, pasteurizada	Litro	8.00	8.00	8.00	8.00	8.00	0.00	0.00	0.00%	0.00%
Lomito de primera (bovino)	Libra	ND	35.00	35.00	35.00	35.00	0.00		0.00%	
Lomo de cinta (porcino)	Libra	ND	30.00	30.00	30.00	30.00	0.00		0.00%	
Lomo de pierna (porcino)	Libra	ND	20.00	20.00	20.00	20.00	0.00		0.00%	
Lomo de primera (bovino)	Libra	ND	28.75	28.75	28.75	28.75	0.00		0.00%	
Manita de primera (bovina)	Libra	ND	29.00	29.00	29.00	29.00	0.00		0.00%	
Manteca (porcino)	Libra	ND	7.50	7.50	7.50	7.50	0.00		0.00%	
Molida corriente (bovino)	Libra	ND	17.50	17.50	17.50	17.50	0.00		0.00%	
Molida especial (bovino)	Libra	ND	28.50	28.50	28.50	28.50	0.00		0.00%	

SO = Sin Oferta. ND = No Disponible, casillas en blanco = sin operación

Fuente; Sistema de Información de Mercados -SIM- MAGA/Planeamiento. Precio alto bajo

Diferencia al alza estable a la baja



Continua..... Precio promedio mensual (Quetzales), pagados al detallista de productos pecuarios, en mercado La Terminal . Año 2020

Productos	Unidad de Medida	Promedio			mar-20		Diferencias		Variación	
		Mar 2019	feb 2020	Mar 2020	Mín.	Máx.	Mar - Feb 2020	Mar 2020 - 2019	Mar /Feb 2020	Mar 2020/2019
Muslos de pollo, de primera	Libra	11.00	12.00	12.00	12.00	12.00	0.00	1.00	0.00%	9.09%
Patatas (porcino)	Unidad	ND	7.75	7.75	7.75	7.75	0.00		0.00%	
Patatas de primera (bovino)	Unidad	ND	42.50	42.50	42.50	42.50	0.00		0.00%	
Pechuga de pollo, con ala, de primera	Libra	14.25	14.25	14.25	14.25	14.25	0.00	0.00	0.00%	0.00%
Pechuga de pollo, de primera	Libra	22.75	23.50	23.50	23.50	23.50	0.00	0.75	0.00%	3.30%
Pollo entero, sin menudos, de primera	Libra	11.00	12.00	12.00	12.00	12.00	0.00	1.00	0.00%	9.09%
Pollo importado, (piezas)	Libra	6.06	7.38	6.11	6.00	6.50	-1.26	0.05	-17.14%	0.80%
Posta (porcino)	Libra	ND	18.50	18.50	18.50	18.50	0.00		0.00%	
Posta de primera (bovino)	Libra	ND	27.00	27.00	27.00	27.00	0.00		0.00%	
Puyaso de primera (bovino)	Libra	ND	34.00	34.00	34.00	34.00	0.00		0.00%	
Queso fresco	Libra	13.00	13.00	13.00	13.00	13.00	0.00	0.00	0.00%	0.00%
Queso seco	Libra	32.00	32.00	32.00	32.00	32.00	0.00	0.00	0.00%	0.00%
Viuda con hueso, de primera	Libra	ND	29.50	29.50	29.50	29.50	0.00		0.00%	

SO = Sin Oferta. ND = No Disponible, casillas en blanco = sin operación

Fuente; Sistema de Información de Mercados -SIM- MAGA/Planeamiento. Precio alto bajo

Diferencia al alza estable a la baja





CAPÍTULO 5

Otros Grupos de Productos

Precio promedio mensual (Quetzales), pagados al detallista de plantas de corte, en mercado La Terminal . Año 2020

Productos	Unidad de Medida	Promedio			mar-20		Diferencias		Variación	
		Mar 2019	feb 2020	Mar 2020	Mín.	Máx.	Mar - Feb 2020	Mar 2020 - 2019	Mar /Feb 2020	Mar 2020/2019
Azucena de primera	Docena	10.00	11.69	12.63	10.00	15.00	0.94	2.63	8.02%	26.25%
Clavel de varios colores, de primera	Docena	10.00	13.29	11.67	11.00	12.00	-1.62	1.67	-12.19%	16.67%
Crisantemo Pompon, de primera	Manojo (18 - 20 unidades)	0.00	10.88	11.00	11.00	11.00	0.13	11.00	1.15%	#¡NUM!
Crisantemo Standard, de primera	Docena	30.00	33.13	31.25	30.00	32.50	-1.88	1.25	-5.66%	4.17%
Estaticia blanca, de primera	Manojo (10 - 15 unidades)	5.00	5.00	5.00	5.00	5.00	0.00	0.00	0.00%	0.00%
Estaticia morada, de primera	Manojo (10 - 15 unidades)	5.00	5.00	5.00	5.00	5.00	0.00	0.00	0.00%	0.00%
Gerberas diferentes colores, de primera	Docena	17.50	20.94	16.67	15.00	20.00	-4.27	-0.83	-20.40%	-4.76%
Girasol de primera	Docena	27.50	35.94	29.17	27.50	32.50	-6.77	1.67	-18.84%	6.06%
Gladiola de primera	Docena	20.00	22.19	20.00	20.00	20.00	-2.19	0.00	-9.86%	0.00%
Lirios con envoltorio, de primera	5 varitas	50.00	58.75	50.00	50.00	50.00	-8.75	0.00	-14.89%	0.00%
Margarita de primera	Manojo (18 - 20 unidades)	10.50	13.00	11.42	10.00	12.50	-1.58	0.92	-12.18%	8.73%
Rosa (Con envoltorio), varios colores, de primera	Docena	14.06	19.06	15.00	15.00	15.00	-4.06	0.94	-21.31%	6.67%

SO = Sin Oferta. ND = No Disponible, casillas en blanco = sin operación

Fuente; Sistema de Información de Mercados -SIM- MAGA/Planeamiento. Precio alto bajo Diferencia al alza estable a la baja



Precio promedio mensual (Quetzales), pagados al mayorista de hidrobiológicos en mercado La Terminal . Año 2020

Productos	Unidad de Medida	Promedio			mar-20		Diferencias		Variación	
		Mar 2019	feb 2020	Mar 2020	Mín	Máx	Mar - Feb 2020	Mar 2020 - 2019	Mar /Feb 2020	Mar 2020/2019
Camarón blanco, grande, con cabeza, de primera	Quintal	3,157.14	2,885.00	2,962.50	2,800.00	3,100.00	77.50	-194.64	2.69%	-6.17%
Camarón blanco, grande, sin cabeza, de primera (mar)	Quintal	3,914.29	3,300.00	3,211.76	3,100.00	3,300.00	-88.24	-702.52	-2.67%	-17.95%
Camarón blanco, mediano, con cabeza, de primera	Quintal	2,957.14	2,530.00	2,562.50	2,400.00	2,700.00	32.50	-394.64	1.28%	-13.35%
Camarón blanco, mediano, sin cabeza, de primera (mar)	Quintal	3,557.14	2,975.00	2,812.50	2,700.00	2,900.00	-162.50	-744.64	-5.46%	-20.93%
Camarón blanco, pequeño, con cabeza, de primera	Quintal	1,657.14	1,930.00	1,831.25	1,700.00	2,000.00	-98.75	174.11	-5.12%	10.51%
Camarón blanco, pequeño, sin cabeza, de primera (mar)	Quintal	1,828.57	1,800.00	1,812.50	1,800.00	2,000.00	12.50	-16.07	0.69%	-0.88%
Camarón grande, de primera (estanque)	Quintal	3,714.29	2,710.00	2,737.50	2,600.00	2,800.00	27.50	-976.79	1.01%	-26.30%
Camarón mediano, de primera (estanque)	Quintal	3,357.14	2,450.00	2,387.50	2,200.00	2,500.00	-62.50	-969.64	-2.55%	-28.88%
Camarón pequeño, de primera (estanque)	Quintal	1,828.57	1,800.00	1,775.00	1,700.00	1,800.00	-25.00	-53.57	-1.39%	-2.93%
Corvina entera, revuelta, de primera	Quintal	1,357.14	SO	1,300.00	1,300.00	1,300.00		-57.14		-4.21%
Filete de corvina, de primera	Quintal	2,457.14	SO	3,700.00	3,700.00	3,700.00		1,242.86		50.58%
Filete de dorado, de primera	Quintal	1,825.00	3,165.00	4,043.75	3,800.00	4,300.00	878.75	2,218.75	27.76%	121.58%
Filete de róbalo, de primera	Arroba	1,057.14	1,185.00	1,243.75	1,100.00	1,400.00	58.75	186.61	4.96%	17.65%

SO = Sin Oferta. ND = No Disponible, casillas en blanco = sin operación

Fuente; Sistema de Información de Mercados -SIM- MAGA/Planeamiento. Precio alto bajo

Diferencia al alza estable a la baja



Continua Precio promedio mensual (Quetzales), pagados al mayorista de hidrobiológicos en mercado La Terminal . Año 2020

Productos	Unidad de Medida	Promedio			mar-20		Diferencias		Variación	
		Mar 2019	feb 2020	Mar 2020	Mín	Máx	Mar - Feb 2020	Mar 2020 - 2019	Mar /Feb 2020	Mar 2020/2019
Filete de tiburón, de primera	Quintal	1,600.00	1,945.00	2,231.25	1,800.00	2,800.00	286.25	631.25	14.72%	39.45%
Pargo entero, revuelto, de primera	Quintal	2,114.29	2,041.67	2,218.18	2,000.00	2,400.00	176.52	103.90	8.65%	4.91%
Pargo grande, de primera	Quintal	2,357.14	2,245.45	2,600.00	2,400.00	2,800.00	354.55	242.86	15.79%	10.30%
Pargo mediano, de primera	Quintal	2,057.14	2,036.36	2,218.18	2,000.00	2,400.00	181.82	161.04	8.93%	7.83%
Pargo pequeño, de primera	Quintal	1,557.14	1,763.64	1,854.55	1,700.00	2,000.00	90.91	297.40	5.15%	19.10%
Róbalo entero, revuelto	Quintal	2,157.14	2,435.00	2,337.50	2,000.00	2,700.00	-97.50	180.36	-4.00%	8.36%
Róbalo grande, de primera	Quintal	2,400.00	2,635.00	2,637.50	2,300.00	3,000.00	2.50	237.50	0.09%	9.90%
Róbalo mediano, de primera	Quintal	2,157.14	2,435.00	2,337.50	2,000.00	2,700.00	-97.50	180.36	-4.00%	8.36%
Róbalo pequeño, de primera	Quintal		1,700.00	1,843.75	1,700.00	2,000.00	143.75		8.46%	
Tiburón entero, revuelto, de primera	Quintal	1,300.00	1,635.29	1,918.75	1,600.00	2,300.00	283.46	618.75	17.33%	47.60%
Tilapia grande, de primera	Quintal	1,100.00	1,075.00	1,212.50	1,100.00	1,400.00	137.50	112.50	12.79%	10.23%
Tilapia mediana, de primera	Quintal	1,000.00	975.00	1,062.50	1,000.00	1,200.00	87.50	62.50	8.97%	6.25%

SO = Sin Oferta. ND = No Disponible, casillas en blanco = sin operación

Fuente; Sistema de Información de Mercados -SIM- MAGA/Planeamiento. Precio alto

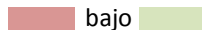

Diferencia al alza



estable a la baja



Precio promedio mensual (Quetzales), pagados al detallista de hidrobiológicos en mercado La Terminal . Año 2020

Productos	Unidad de Medida	Promedio			mar-20		Diferencias		Variación	
		Mar 2019	feb 2020	Mar 2020	Mín.	Máx.	Mar - Feb 2020	Mar 2020 - 2019	Mar /Feb 2020	Mar 2020/2019
Camarón blanco, grande, con cabeza, de primera	Libra	34.63	30.75	33.00	33.00	33.00	2.25	-1.63	7.32%	-4.69%
Camarón blanco, grande, sin cabeza, de primera (mar)	Libra	58.13	35.00	34.43	33.00	35.00	-0.57	-23.70	-1.63%	-40.77%
Camarón blanco, mediano, con cabeza, de primera	Libra	31.88	27.25	28.57	28.00	29.00	1.32	-3.30	4.85%	-10.36%
Camarón blanco, mediano, sin cabeza, de primera (mar)	Libra	51.25	32.00	31.00	30.00	32.00	-1.00	-20.25	-3.13%	-39.51%
Camarón blanco, pequeño, con cabeza, de primera	Libra	20.00	21.63	21.14	20.00	22.00	-0.48	1.14	-2.23%	5.71%
Camarón blanco, pequeño, sin cabeza, de primera (mar)	Libra	20.63	20.00	20.86	20.00	22.00	0.86	0.23	4.29%	1.13%
Camarón grande, de primera (estanque)	Libra	53.13	30.25	30.00	30.00	30.00	-0.25	-23.13	-0.83%	-43.53%
Camarón mediano, de primera (estanque)	Libra	41.88	26.63	26.00	26.00	26.00	-0.63	-15.88	-2.35%	-37.91%
Camarón pequeño, de primera (estanque)	Libra	21.63	20.00	20.00	20.00	20.00	0.00	-1.63	0.00%	-7.51%
Corvina entera, revuelta, de primera	Libra	18.81	SO	13.50	12.00	14.00		-5.31		-28.24%
Filete de corvina, de primera	Libra	37.50	SO	36.60	23.00	40.00		-0.90		-2.40%
Filete de dorado, de primera	Libra	22.00	34.13	42.86	40.00	45.00	8.73	20.86	25.59%	94.81%
Filete de róbalo, de primera	Libra	45.00	51.88	55.71	50.00	60.00	3.84	10.71	7.40%	23.81%

SO = Sin Oferta. ND = No Disponible, casillas en blanco = sin operación

Fuente; Sistema de Información de Mercados -SIM- MAGA/Planeamiento. Precio alto bajo

Diferencia al alza estable a la baja



Continua Precio promedio mensual (Quetzales), pagados al detallista de hidrobiológicos en mercado La Terminal . Año 2020

Productos	Unidad de Medida	Promedio			mar-20		Diferencias		Variación	
		Mar 2019	feb 2020	Mar 2020	Mín.	Máy.	Mar - Feb 2020	Mar 2020 - 2019	Mar /Feb 2020	Mar 2020/2019
Filete de tiburón, de primera	Libra	23.13	21.00	24.86	22.00	30.00	3.86	1.73	18.37%	7.49%
Pargo entero, revuelto, de primera	Libra	23.75	22.50	24.29	23.00	26.00	1.79	0.54	7.94%	2.26%
Pargo grande, de primera	Libra	25.75	24.75	27.71	26.00	30.00	2.96	1.96	11.98%	7.63%
Pargo mediano, de primera	Libra	23.25	22.50	24.29	23.00	26.00	1.79	1.04	7.94%	4.45%
Pargo pequeño, de primera	Libra	21.00	19.75	20.86	20.00	22.00	1.11	-0.14	5.61%	-0.68%
Róbalo entero, revuelto	Libra	24.88	26.13	26.14	23.00	29.00	0.02	1.27	0.07%	5.10%
Róbalo grande, de primera	Libra	27.75	25.75	29.14	26.00	32.00	3.39	1.39	13.18%	5.02%
Róbalo mediano, de primera	Libra	24.75	23.25	26.14	23.00	29.00	2.89	1.39	12.44%	5.63%
Róbalo pequeño, de primera	Libra	20.00	19.00	20.43	19.00	22.00	1.43	0.43	7.52%	2.14%
Tiburón entero, revuelto, de primera	Libra	18.50	18.33	21.50	20.00	25.00	3.17	3.00	17.27%	16.22%
Tilapia grande, de primera	Libra	13.63	12.88	13.29	12.00	15.00	0.41	-0.34	3.19%	-2.49%
Tilapia mediana, de primera	Libra	12.00	11.75	11.86	11.00	13.00	0.11	-0.14	0.91%	-1.19%
Tilapia pequeña, de primera	Libra	11.00	10.63	10.86	10.00	12.00	0.23	-0.14	2.18%	-1.30%

SO = Sin Oferta. ND = No Disponible, casillas en blanco = sin operación

Fuente; Sistema de Información de Mercados -SIM- MAGA/Planeamiento. Precio alto bajo

Diferencia al alza estable a la baja



Precio promedio mensual (Quetzales), pagados al mayorista de abarrotes en mercado La Terminal . Año 2020

Productos	Unidad de Medida	Promedio			mar-20		Diferencias		Variación	
		Mar 2019	feb 2020	Mar 2020	Mín	Máx	Mar - Feb 2020	Mar 2020 - 2019	Mar /Feb 2020	Mar 2020/2019
Aceite comestible Ideal	Envase (175 ml). Caja (48 unidades)	139.68	139.00	139.00	139.00	139.00	0.00	-0.68	0.00%	-0.49%
Aceite comestible Ideal	Envase (800 ml). Caja (12 unidades)	129.84	130.00	130.00	130.00	130.00	0.00	0.16	0.00%	0.12%
Aceite comestible La Patrona	Envase (175 ml). Caja (48 unidades)	117.63	119.50	119.50	119.50	119.50	0.00	1.88	0.00%	1.59%
Aceite comestible La Patrona	Envase (800 ml). Caja (12 unidades)	121.38	119.00	119.00	119.00	119.00	0.00	-2.38	0.00%	-1.96%
Avena mosh El Molino, empacada, bolsa de 400 gramos	Fardo (25 unidades)	130.00	130.00	130.00	130.00	130.00	0.00	0.00	0.00%	0.00%
Azúcar Estándar Caña Real	6 bolsas (2500 gramos)	92.88	92.50	92.50	92.50	92.50	0.00	-0.38	0.00%	-0.40%
Azúcar Estándar Caña Real	Bolsa (15 kg). 30 bolsas de 500 gramos	93.50	93.50	94.25	93.50	95.00	0.75	0.75	0.80%	0.80%
Azúcar estándar, blanca	Saco (50 kg)	277.50	277.50	286.25	277.50	300.00	8.75	8.75	3.15%	3.15%
Bienestarina vainilla Nutrica, bolsa de 450 gramos	Fardo (25 unidades)	153.56	150.00	150.00	150.00	150.00	0.00	-3.56	0.00%	-2.32%
Harina de maíz Maseca	Saco (50 lb)	172.95	172.95	172.95	172.95	172.95	-0.00	-0.00	0.00%	0.00%
Harina de maíz Tortimasa	Saco (50 lb)	145.95	145.95	145.95	145.95	145.95	-0.00	-0.00	0.00%	0.00%
Harina de trigo Sol, dura	Quintal	242.56	241.50	241.50	241.50	241.50	0.00	-1.06	0.00%	-0.44%
Harina de trigo Sol, suave	Quintal	219.00	214.50	214.50	214.50	214.50	0.00	-4.50	0.00%	-2.05%
Incaparina en polvo, bolsa de 450 gramos	Fardo (50 Unidades)	377.69	379.00	379.00	379.00	379.00	0.00	1.31	0.00%	0.35%
Incaparina liquida, caja de 200 ml	Fardo (24 unidades)	49.50	49.50	49.50	49.50	49.50	0.00	0.00	0.00%	0.00%
Maseca empacada de libra	Fardo (25 unidades)	87.50	87.50	87.50	87.50	87.50	0.00	0.00	0.00%	0.00%
Maseca empacada, 2 libras	Fardo (10 unidades)	64.50	65.00	65.00	65.00	65.00	0.00	0.50	0.00%	0.78%
Maseca empacada, de 5 libras	Fardo (8 unidades)	137.50	137.50	137.50	137.50	137.50	0.00	0.00	0.00%	0.00%

SO = Sin Oferta. ND = No Disponible, casillas en blanco = sin operación

Fuente; Sistema de Información de Mercados -SIM- MAGA/Planeamiento. Precio alto ■ bajo ■ Diferencia al alza ■ estable ■ a la baja ■



Precio promedio mensual (Quetzales), pagados al detallista de abarrotes en mercado La Terminal . Año 2020

Productos	Unidad de Medida	Promedio			mar-20		Diferencias		Variación	
		Mar 2019	feb 2020	Mar 2020	Mín.	Máx.	Mar - Feb 2020	Mar 2020 - 2019	Mar /Feb 2020	Mar 2020/2019
Aceite comestible Ideal	Envase (175 ml)	5.00	3.50	3.50	3.50	3.50	0.00	-1.50	0.00%	-30.00%
Aceite comestible Ideal	Envase (800 ml)	12.00	13.00	13.00	13.00	13.00	0.00	1.00	0.00%	8.33%
Aceite comestible La Patrona	Envase (175 ml)	4.00	3.00	3.00	3.00	3.00	0.00	-1.00	0.00%	-25.00%
Aceite comestible La Patrona	Envase (800 ml)	10.59	10.50	11.25	10.50	12.00	0.75	0.66	7.14%	6.19%
Avena mosh El Molino, empacada	Bolsa (400 gramos)	ND	5.75	5.75	5.75	5.75	0.00		0.00%	
Avena mosh Quaker, empacada	Bolsa (400 gramos)	7.75	7.75	7.75	7.75	7.75	0.00	0.00	0.00%	0.00%
Azúcar Estándar Caña Real	Bolsa (2500 gramos)	17.00	17.00	18.50	17.00	20.00	1.50	1.50	8.82%	8.82%
Azúcar Estándar Caña Real	Bolsa (500 gramos)	3.50	3.50	4.25	3.50	5.00	0.75	0.75	21.43%	21.43%
Bienestarina Nutrica	Bolsa (450 gramos)	7.88	7.50	7.50	7.50	7.50	0.00	-0.38	0.00%	-4.76%
Harina de maíz Maseca	Libra empacada	4.00	4.00	4.00	4.00	4.00	0.00	0.00	0.00%	0.00%
Harina de maíz Maseca, empacada	Bolsa (5 lb)	17.50	18.00	18.00	18.00	18.00	0.00	0.50	0.00%	2.86%
Harina de maíz, a granel	Bolsa (1 lb)	3.50	3.50	3.50	3.50	3.50	0.00	0.00	0.00%	0.00%
Harina Trigo suave Sol	Libra	3.50	3.50	3.50	3.50	3.50	0.00	0.00	0.00%	0.00%
Incaparina en polvo	Bolsa (450 gramos)	9.00	9.00	9.00	9.00	9.00	0.00	0.00	0.00%	0.00%
Incaparina liquida, 200 ml	Unidad	3.50	2.50	2.50	2.50	2.50	0.00	-1.00	0.00%	-28.57%
Leche entera Anchor en polvo	Bolsa (360 gramos)	22.38	21.50	21.50	21.50	21.50	0.00	-0.88	0.00%	-3.91%
Leche entera Nido en polvo	Bolsa (360 gramos)	22.98	23.25	23.25	23.25	23.25	0.00	0.28	0.00%	1.20%

SO = Sin Oferta. ND = No Disponible, casillas en blanco = sin operación

Fuente; Sistema de Información de Mercados -SIM- MAGA/Planeamiento. Precio alto bajo

Diferencia al alza estable a la baja



CAPÍTULO 6

Gráficas Algunos Productos Agrícolas



GRANOS

Comportamiento del precio promedio pagado al mayorista del arroz oro en el mercado La Terminal

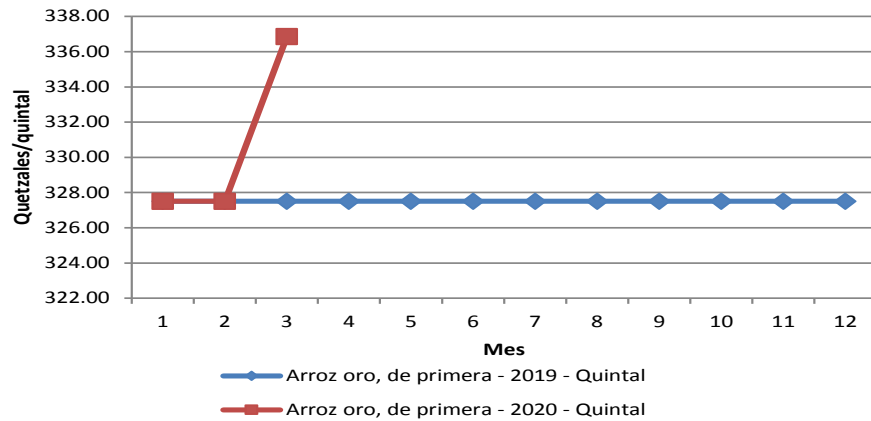

Comportamiento del precio promedio pagado al mayorista del frijol negro en el mercado La Terminal

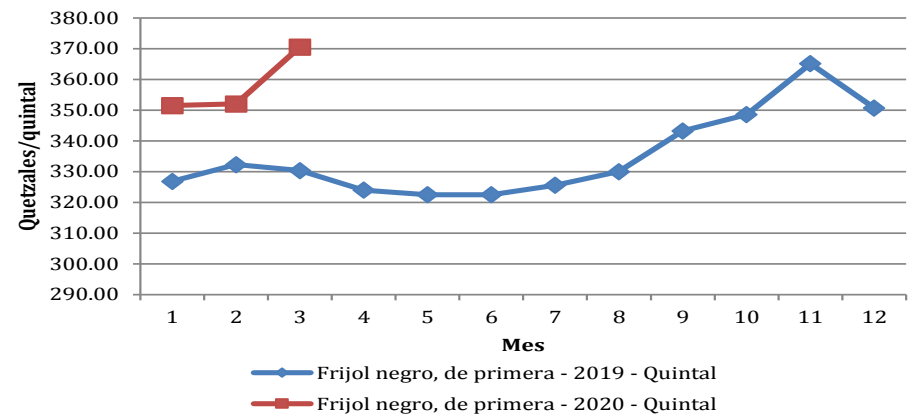

Comportamiento del precio promedio pagado al mayorista del frijol rojo en el mercado La Terminal

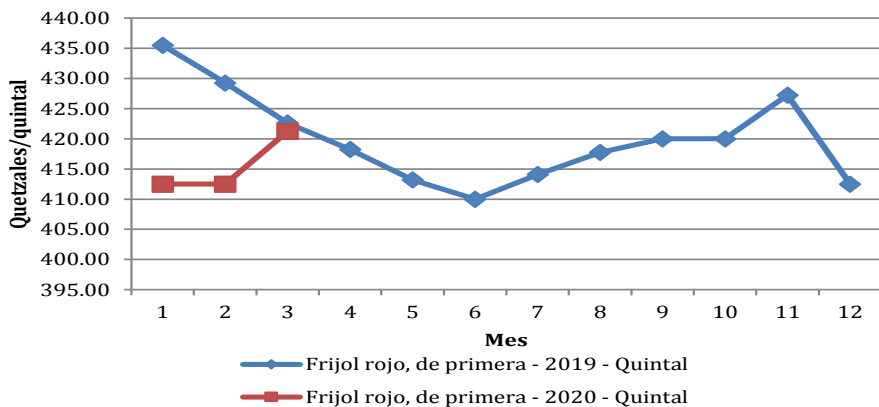

Comportamiento del precio promedio pagado al mayorista del maíz blanco en el mercado La Terminal

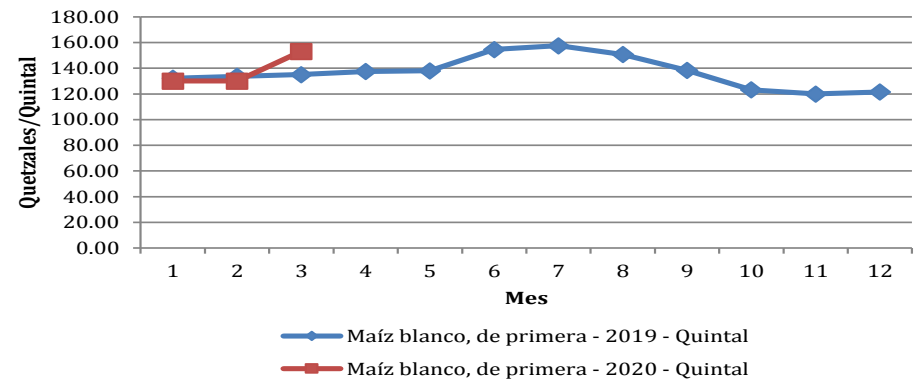

Fuente; Sistema de Información de Mercados -SIM- MAGA/Planeamiento



VEGETALES

Comportamiento del precio promedio pagado al mayorista del brócoli en el mercado La Terminal

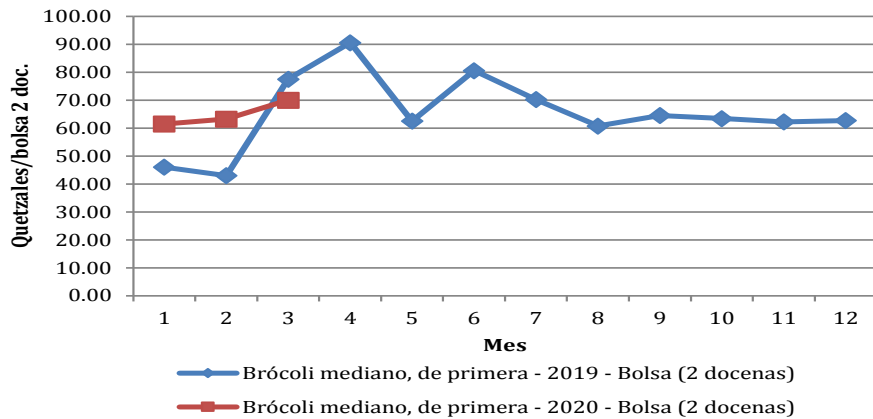

Comportamiento del precio promedio pagado al mayorista de coliflor en el mercado La Terminal

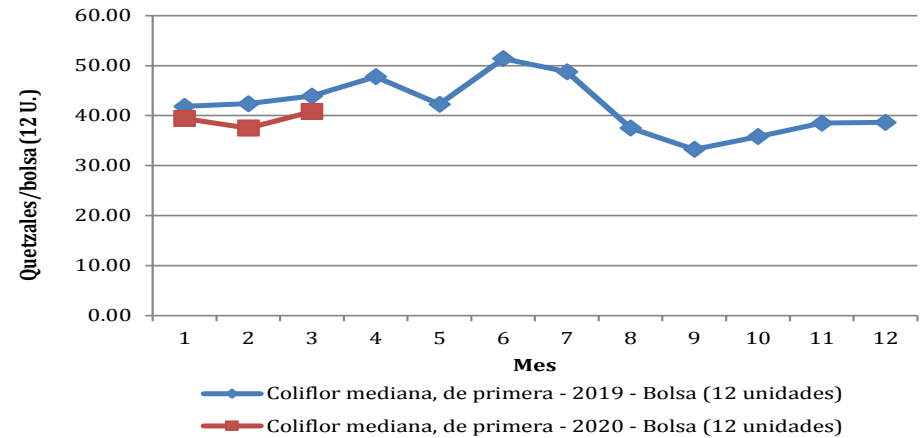

Comportamiento del precio promedio pagado al mayorista de chile pimiento en el mercado La Terminal

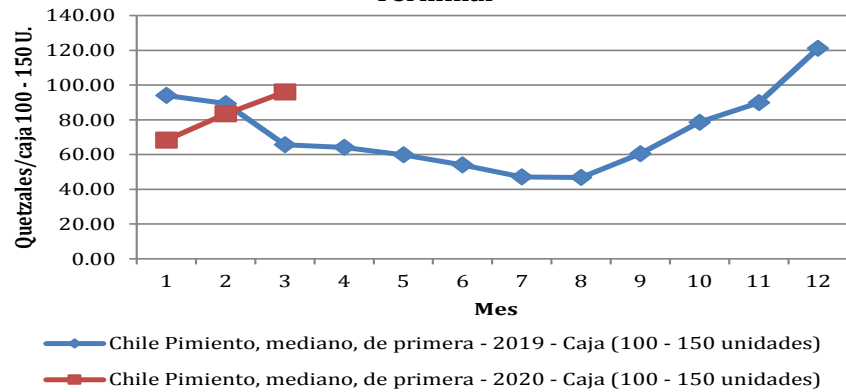

Comportamiento del precio promedio pagado al mayorista de cebolla blanca en el mercado La Terminal

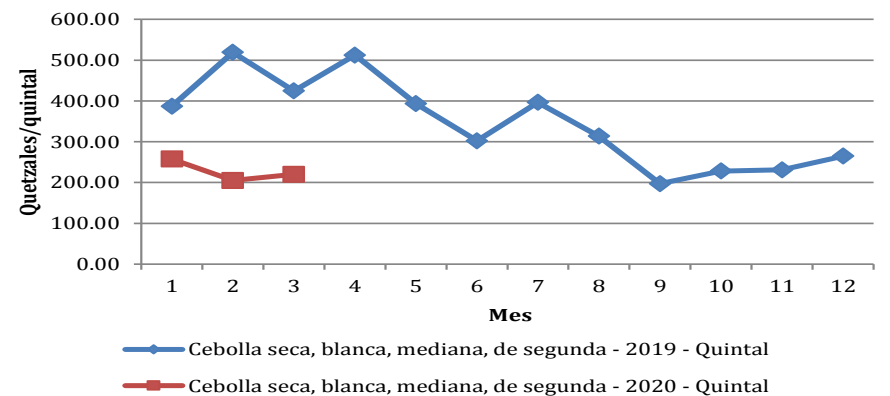

Fuente; Sistema de Información de Mercados -SIM- MAGA/Planeamiento



VEGETALES

Comportamiento del precio promedio pagado al mayorista de güisquil en el mercado La Terminal

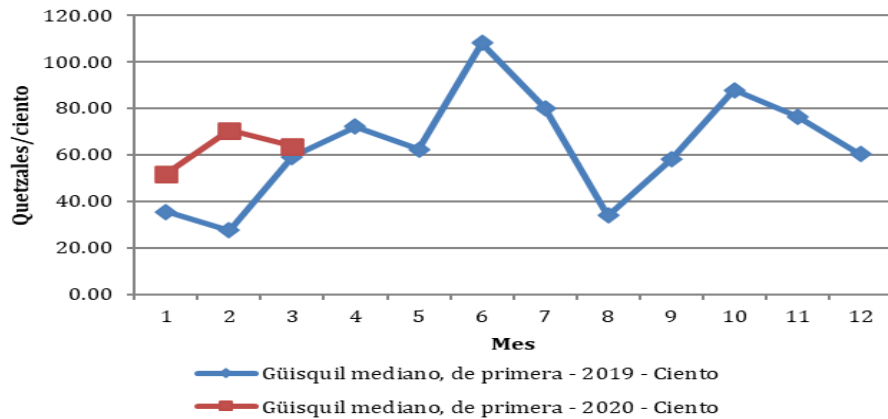

Comportamiento del precio promedio pagado al mayorista de papa loman en el mercado La Terminal

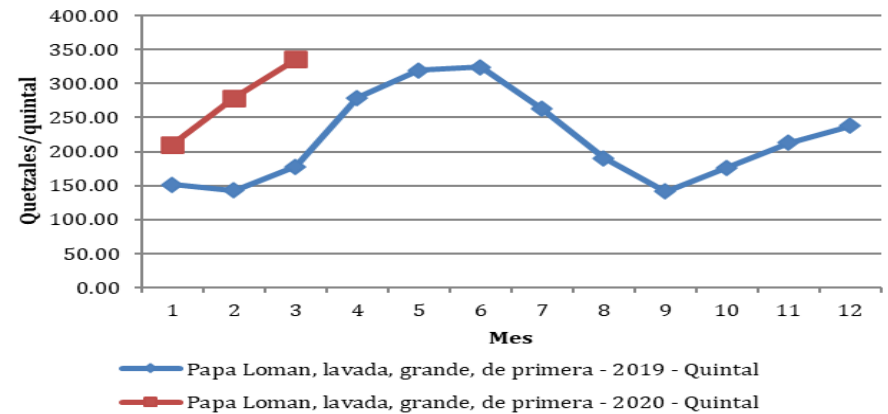

Comportamiento del precio promedio pagado al mayorista de pepino en el mercado La Terminal

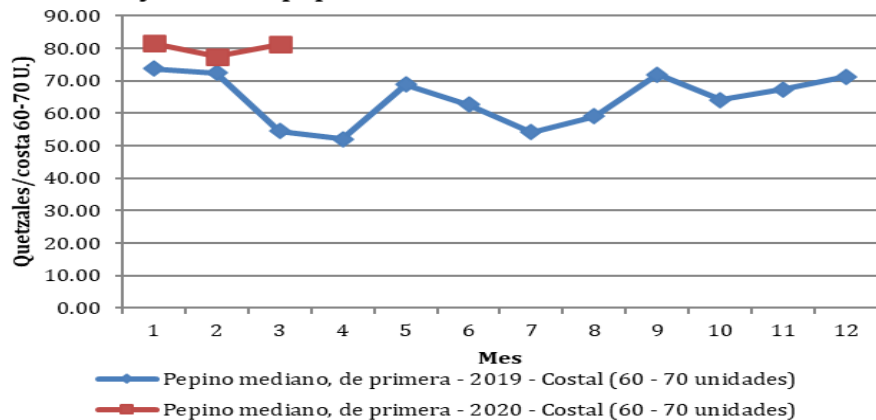

Comportamiento del precio promedio pagado al mayorista de remolacha en el mercado La Terminal

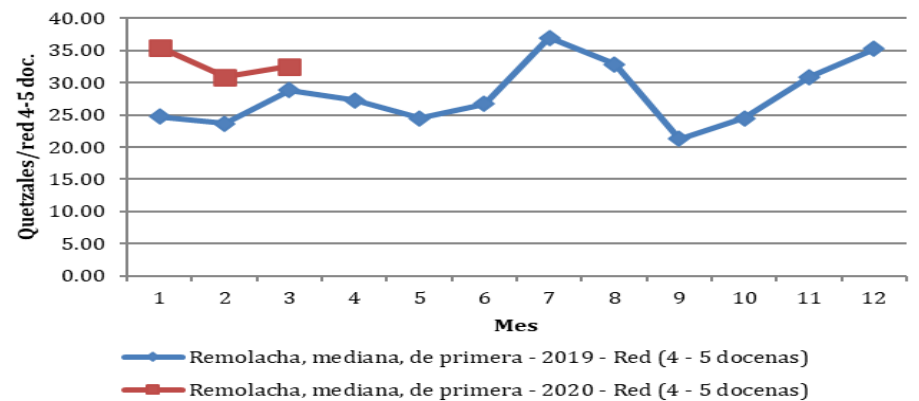

Fuente; Sistema de Información de Mercados -SIM- MAGA/Planeamiento



VEGETALES

Comportamiento del precio promedio pagado al mayorista de repollo en el mercado La Terminal

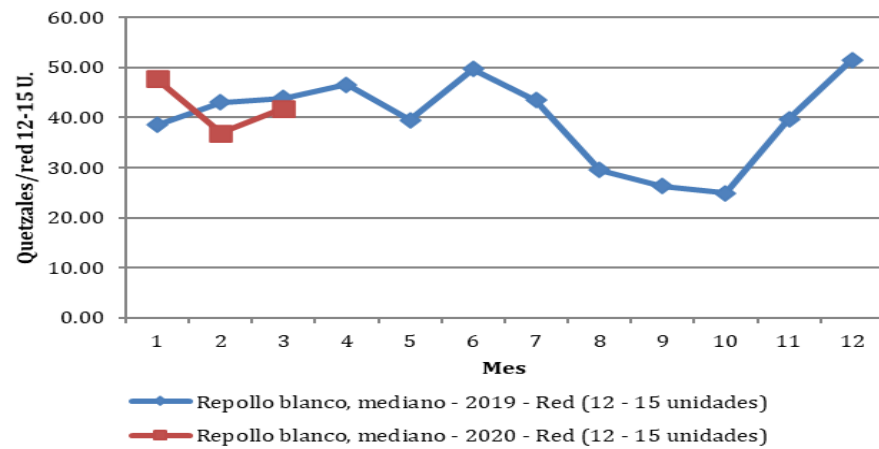

Comportamiento del precio promedio pagado al mayorista de tomate de cocina en el mercado La Terminal

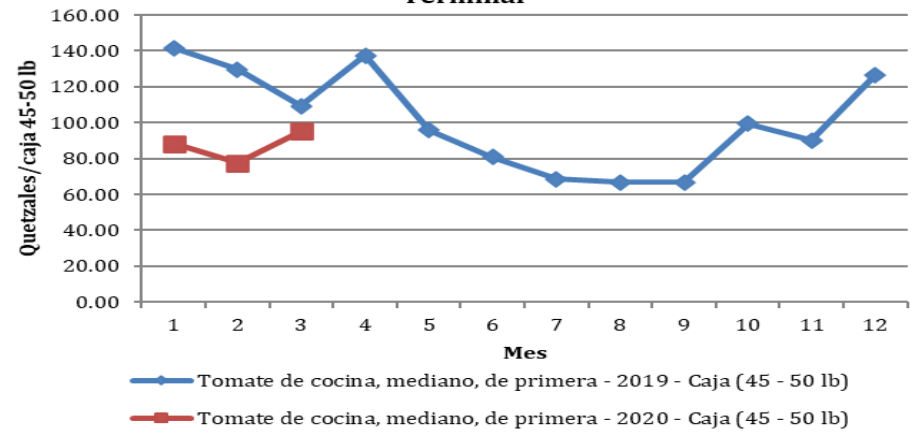

Comportamiento del precio promedio pagado al mayorista de tomate manzano en el mercado La Terminal

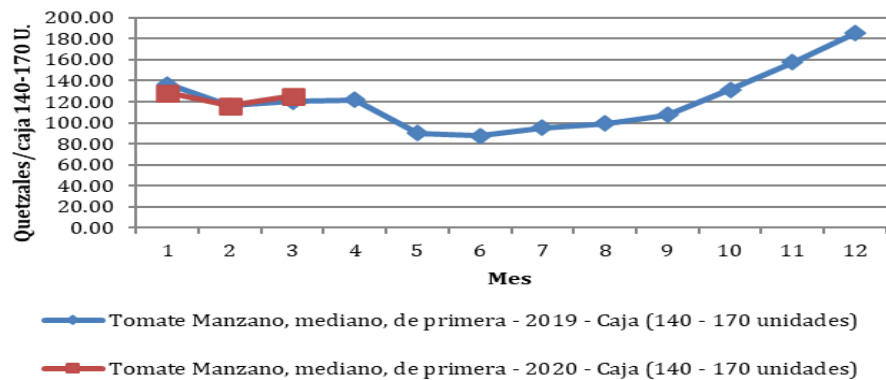

Comportamiento del precio promedio pagado al mayorista de zanahoria en el mercado La Terminal

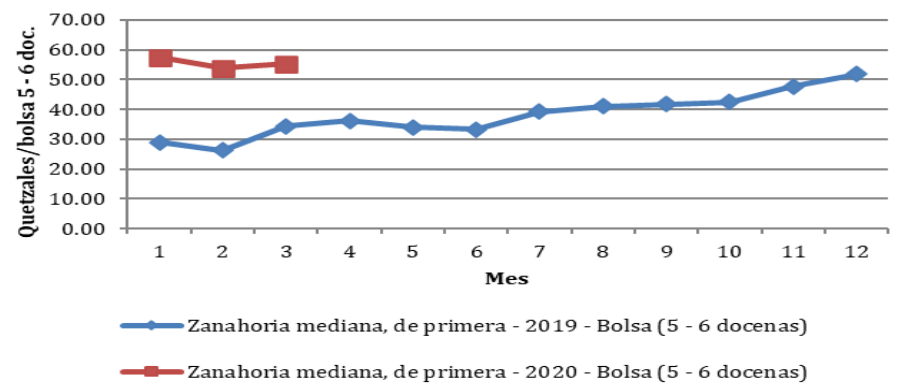

Fuente; Sistema de Información de Mercados -SIM- MAGA/Planeamiento



FRUTAS

Comportamiento del precio promedio pagado al mayorista del aguacate criollo en el mercado La Terminal

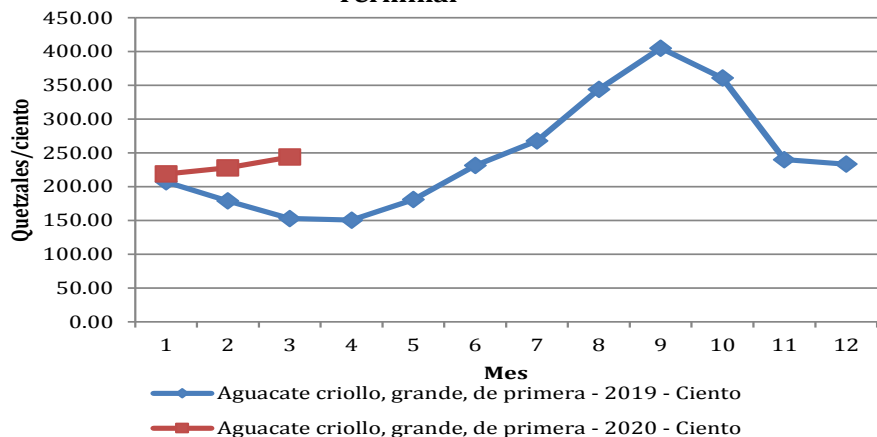

Comportamiento del precio promedio pagado al mayorista del naranja Valencia en el mercado La Terminal

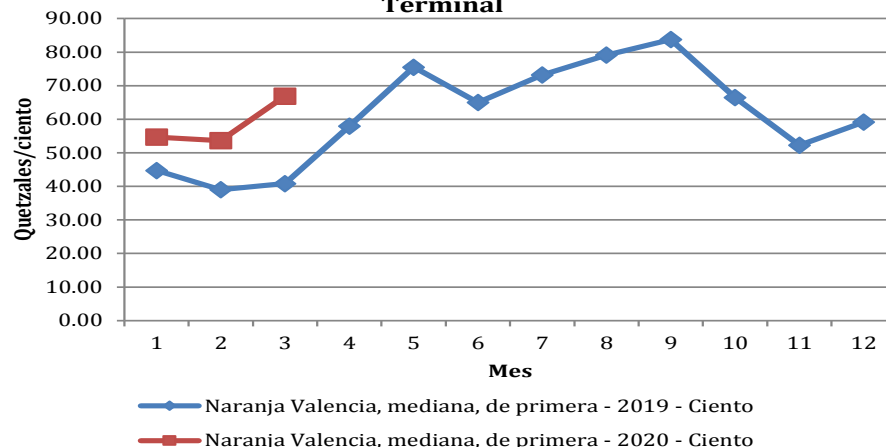

Comportamiento del precio promedio pagado al mayorista del melón en el mercado La Terminal

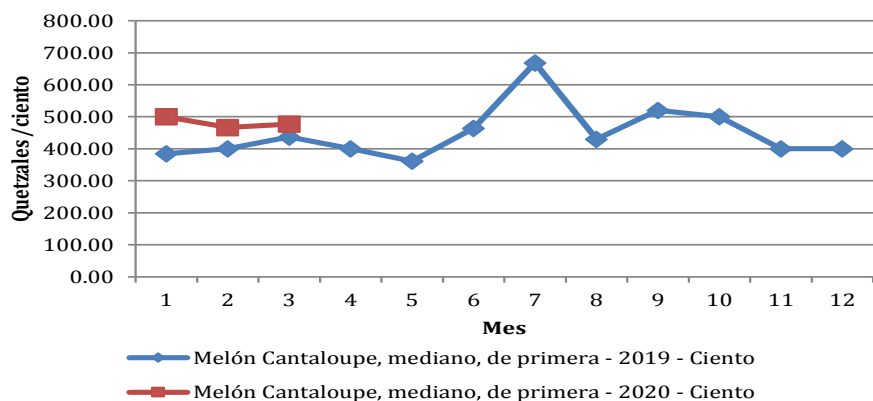

Comportamiento del precio promedio pagado al mayorista de limón criollo en el mercado La Terminal

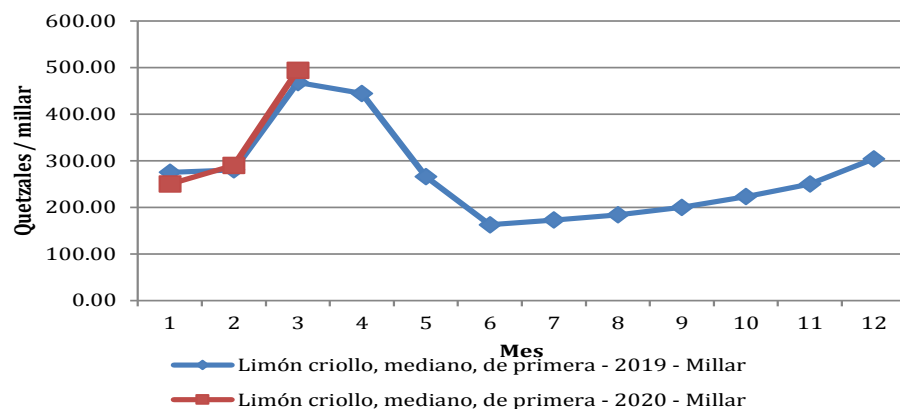

Fuente; Sistema de Información de Mercados -SIM- MAGA/Planeamiento



FRUTAS

Comportamiento del precio promedio pagado al mayorista de plátano en el mercado La Terminal

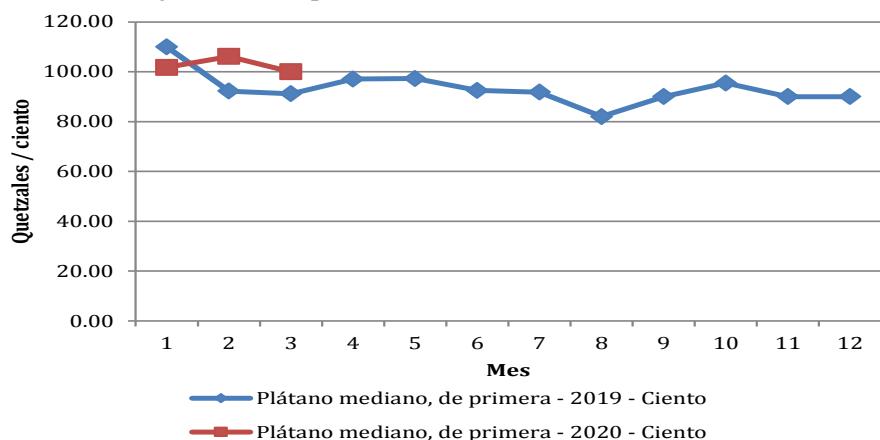

Comportamiento del precio promedio pagado al mayorista de papaya Tainung en el mercado La Terminal

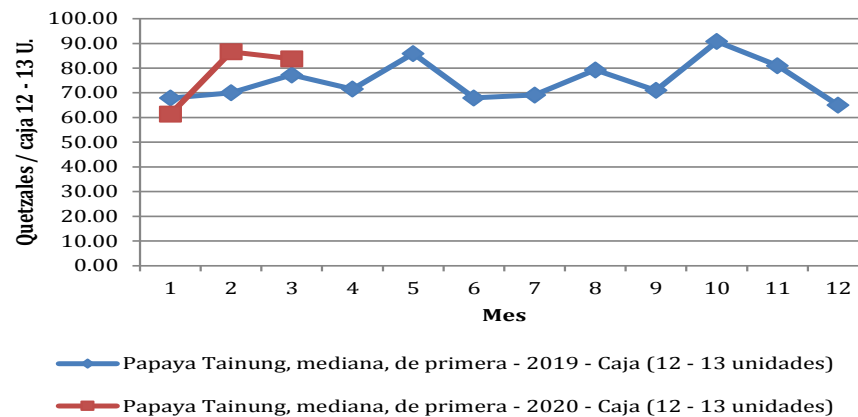

Comportamiento del precio promedio pagado al mayorista de piña en el mercado La Terminal

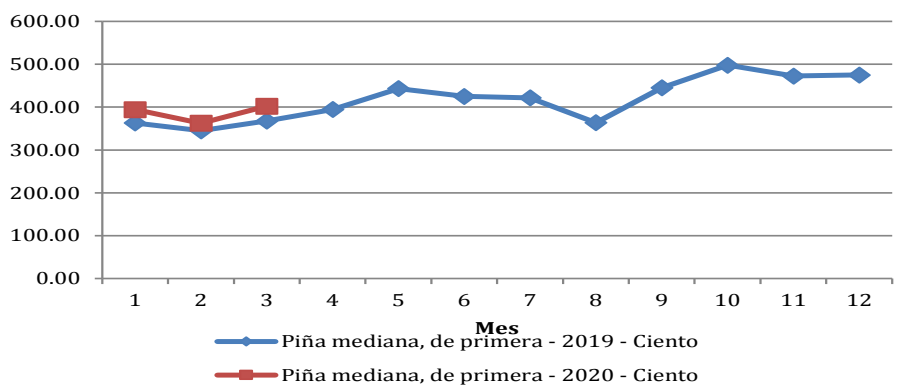

Comportamiento del precio promedio pagado al mayorista de sandía redonda en el mercado La Terminal

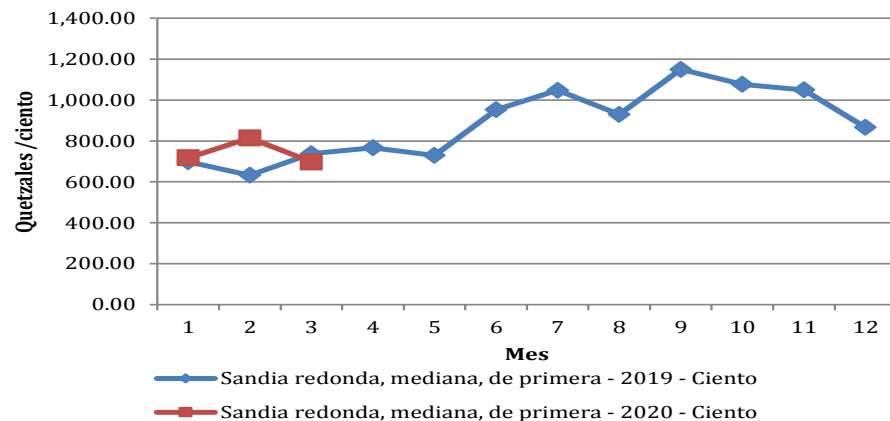

Fuente; Sistema de Información de Mercados -SIM- MAGA/Planeamiento



PECUARIOS

Comportamiento del precio promedio pagado al mayorista de bovino en canal en el mercado La Terminal

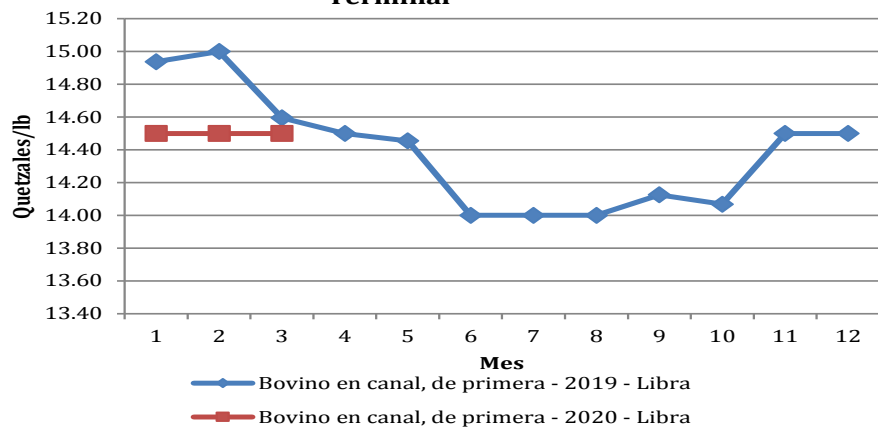

Comportamiento del precio promedio pagado al mayorista de porcino en canal en el mercado La Terminal

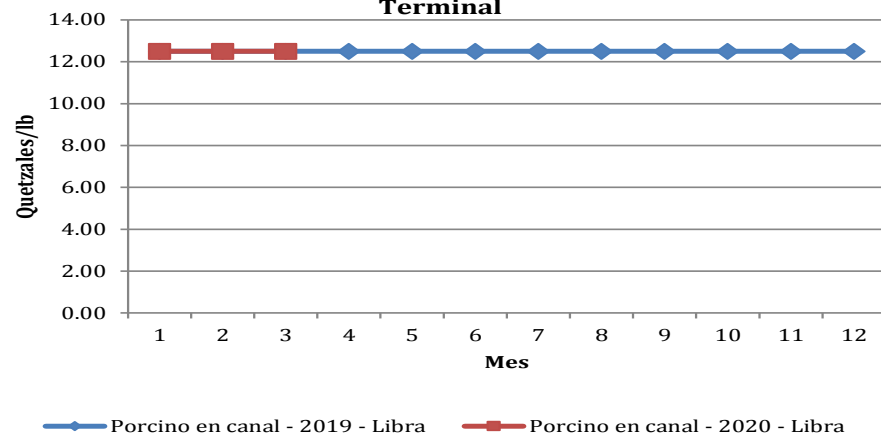

Comportamiento del precio promedio pagado al mayorista del pollo entero en el mercado La Terminal

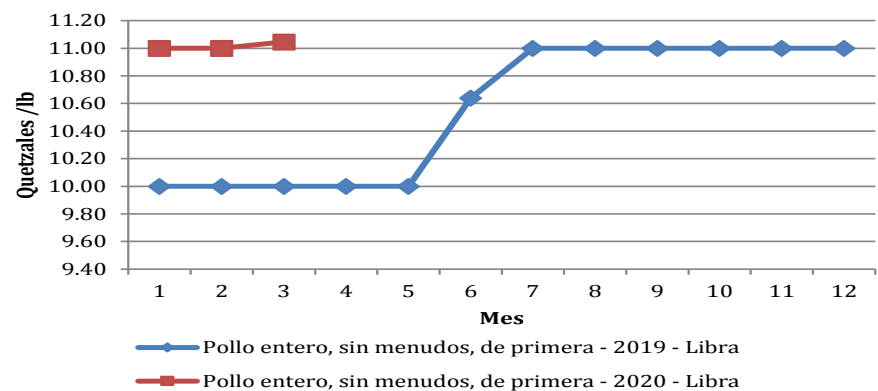

Comportamiento del precio promedio pagado al mayorista de huevo blanco en el mercado La Terminal

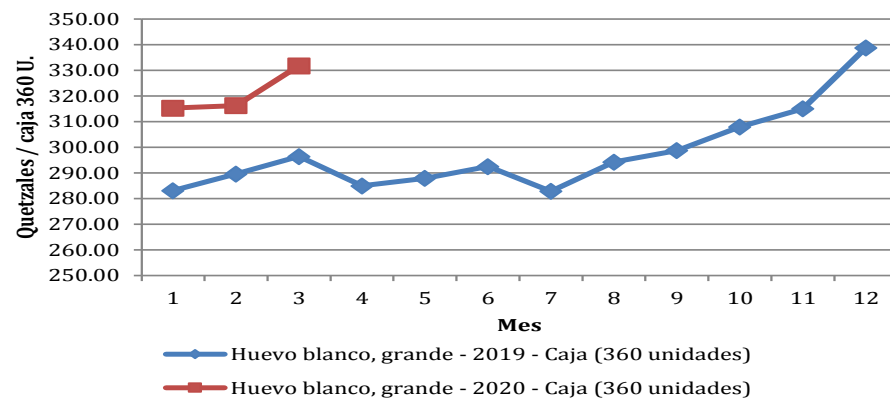

Fuente; Sistema de Información de Mercados -SIM- MAGA/Planeamiento



INDICADORES ECONOMICOS

CANASTA AMPLIADA (CA)

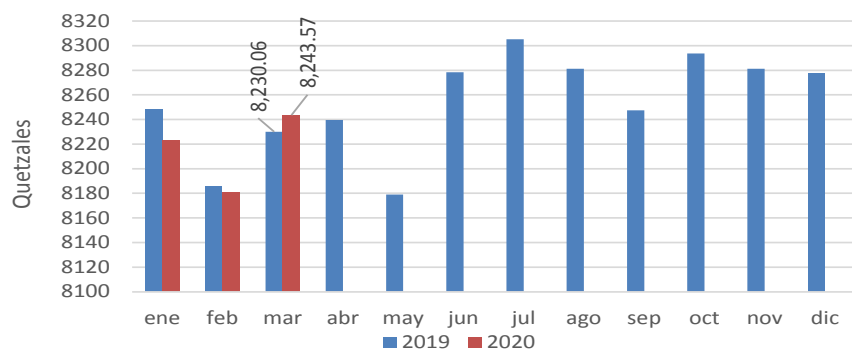

Fuente: Elaborado por MAGA/Planeamiento, con datos del Instituto Nacional de Estadística –INE-

CANASTA BÁSICA ALIMENTARIA (CBA)

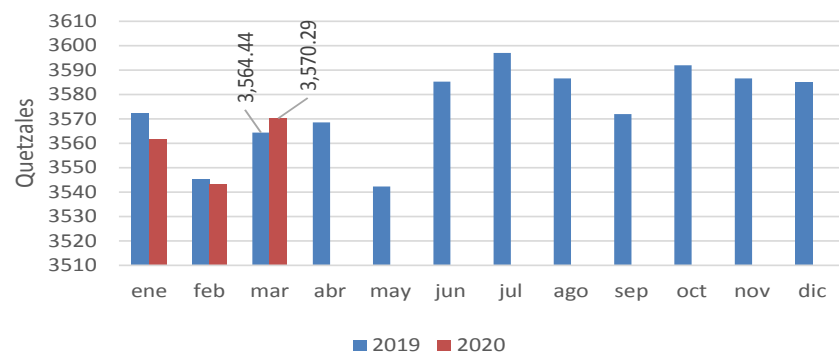

Fuente: Elaborado por MAGA/Planeamiento, con datos del Instituto Nacional de Estadística –INE-

INDICE DE PRECIOS AL CONSUMIDOR MENSUALES

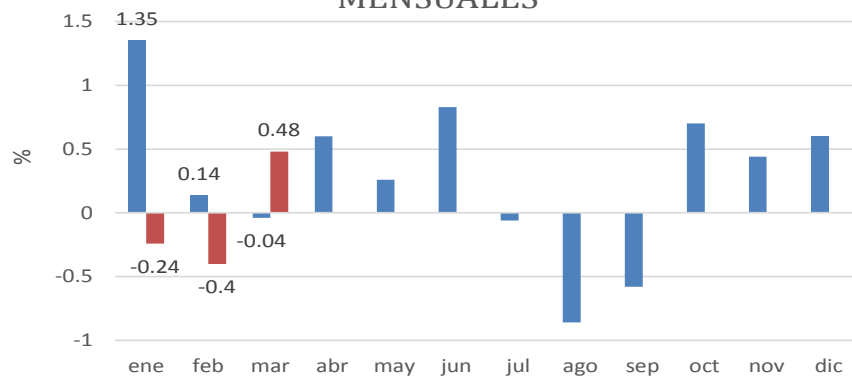

Fuente: Elaborado por MAGA/Planeamiento, con datos del Instituto Nacional de Estadística –INE-

Tipo de cambio de referencia: Promedio mensual

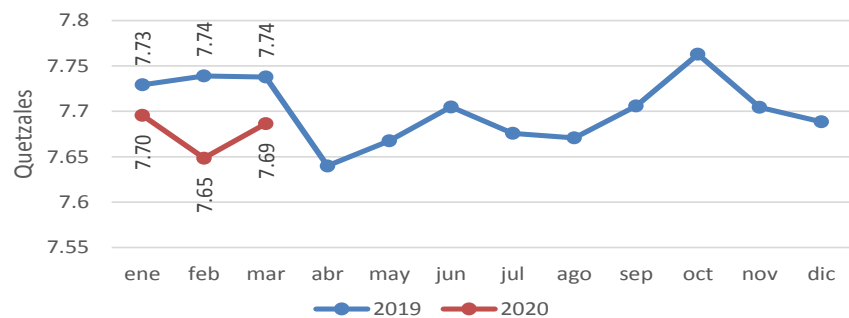

Fuente: Elaborado por MAGA/Planeamiento con datos del Banco de Guatemala , 1/ Tipo de Cambio de referencia calculado conforme resolución JM-126-2006

INDICADORES ECONOMICOS

DIESEL:(servicio completo): Precios promedio pagados por el consumidor en la Ciudad de Guatemala.

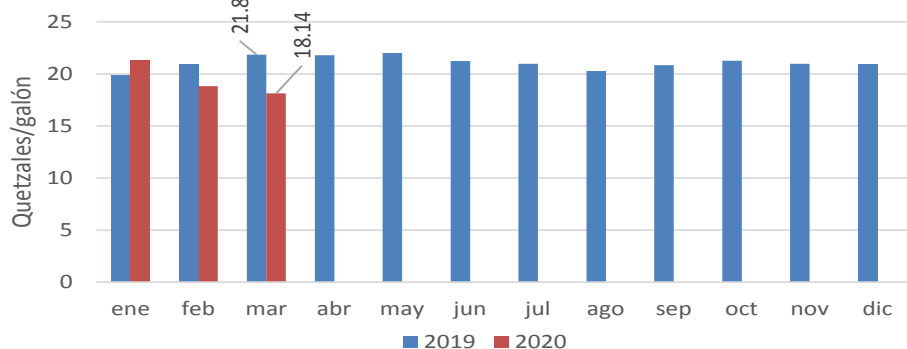

Fuente: Elaborado por MAGA/Planeamiento, con datos Ministerio de Energía y Minas

REGULAR:(servicio completo): Precios promedio pagados por el consumidor en la Ciudad de Guatemala

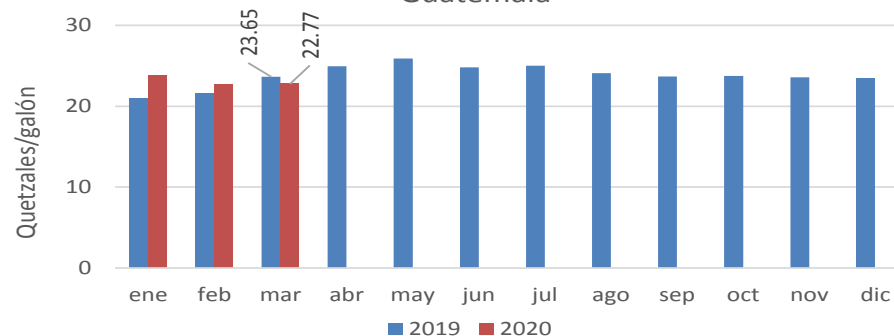

Fuente: Elaborado por MAGA/Planeamiento, con datos Ministerio de Energía y Minas

SUPERIOR:(servicio completo): Precios promedio pagados por el consumidor en la Ciudad de Guatemala.

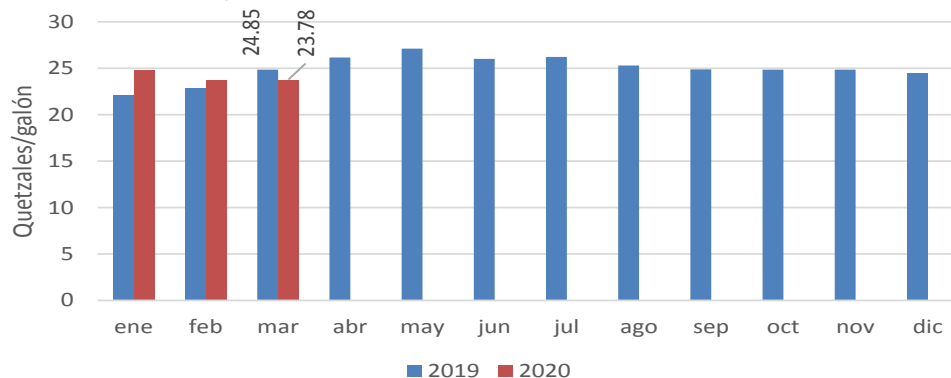

Fuente: Elaborado por MAGA/Planeamiento, con datos Ministerio de Energía y Minas

