



GOBIERNO *de*
GUATEMALA
DR. ALEJANDRO CIAMMATTEI

MINISTERIO DE
AGRICULTURA, GANADERÍA
Y ALIMENTACIÓN



ABRIL

2020

Planeamiento

Informe Mensual de Precios al Mayorista y al Detallista

De Productos
Agropecuarios e Indicadores



3ª. Avenida 8-32, zona 9



infoprecios@maga.gob.gt



web.maga.gob.gt
precios.maga.gob.gt



App MAGA



2360-4425/
2360-4428

Contenido

Capitulo 1. GRANOS		Capitulo 4. PECUARIOS	
Precio promedio mensual de granos , pagados :		Precio promedio mensual de pecuarios, pagados :	
Al mayorista , en mercado La Terminal 4	Al mayorista , en mercado La Terminal 24
Al detallista , en mercado La Terminal 5	Al detallista, en mercado La Terminal 25
Capitulo 2. VEGETALES		Capitulo 5. OTROS GRUPOS DE PRODUCTOS	
Precio promedio mensual de vegetales , pagados :		Precio promedio mensual, pagados :	
Al mayorista , en mercado CENMA 7	Al mayorista de hidrobiológicos en mercado La Terminal 29
Al mayorista , en mercado La Terminal 10	Al detallista de hidrobiológicos en mercado La Terminal 31
Al detallista , en mercado La Terminal 13		
Capitulo 3. FRUTAS		Capitulo 6. GRAFICAS	
Precio promedio mensual de frutas, pagados :		Granos 34
Al mayorista, en mercado CENMA 17	Vegetales 35
Al mayorista , en mercado La Terminal 19	Frutas 38
Al detallista, en mercado La Terminal 21	Pecuarios 40
		Indicadores económicos 41

“Precios monitoreados en los principales mercados mayorista, de la ciudad capital de Guatemala”





CAPÍTULO 1

Granos Básicos y Otros

Precio promedio mensual (Quetzales), pagados al mayorista de granos, en mercado La Terminal . Año 2020

Productos	Unidad de Medida	Promedio			abr-20		Diferencias		Variación	
		Abr 2019	Mar 2020	Abr 2020	Mín.	Máx.	Abr - Mar 2020	Abr 2020 - 2019	Abr / Mar 2020	Abr 2020/2019
Arroz oro, de primera	Quintal	327.50	336.86	341.88	340.00	342.50	5.01	14.38	1.49%	4.39%
Arroz oro, de segunda	Quintal	295.00	308.64	317.50	317.50	317.50	8.86	22.50	2.87%	7.63%
Frijol blanco, de primera	Quintal	400.00	416.25	438.75	427.50	475.00	22.50	38.75	5.41%	9.69%
Frijol blanco, de segunda	Quintal	358.24	391.25	415.38	400.00	465.00	24.13	57.14	6.17%	15.95%
Frijol negro, de primera	Quintal	323.97	370.50	422.63	400.00	465.00	52.13	98.65	14.07%	30.45%
Frijol negro, de segunda	Quintal	300.00	357.39	409.45	398.50	455.00	52.06	109.45	14.57%	36.48%
Frijol rojo, de primera	Quintal	418.24	421.25	441.25	430.00	480.00	20.00	23.01	4.75%	5.50%
Frijol rojo, de segunda	Quintal	375.00	386.25	410.38	395.00	465.00	24.13	35.38	6.25%	9.43%
Maíz amarillo, de primera	Quintal	139.26	153.52	158.38	157.50	160.00	4.85	19.11	3.16%	13.72%
Maíz amarillo, de primera, importado	Quintal	139.26	153.98	155.88	155.00	157.50	1.90	16.61	1.23%	11.93%
Maíz amarillo, de segunda	Quintal	131.76	150.00	147.50	147.50	147.50	-2.50	15.74	-1.67%	11.94%
Maíz blanco, de primera	Quintal	137.50	153.09	153.63	152.50	157.50	0.53	16.13	0.35%	11.73%
Maíz blanco, de primera, importado	Quintal	135.00	152.73	152.00	150.00	157.50	-0.73	17.00	-0.48%	12.59%
Maíz blanco, de segunda	Quintal	131.76	147.84	150.00	150.00	150.00	2.16	18.24	1.46%	13.84%
Sorgo blanco, de primera	Quintal	121.18	132.73	137.50	137.50	137.50	4.77	16.32	3.60%	13.47%

SO = Sin Oferta. ND = No Disponible, casillas en blanco = sin operación

Fuente; Sistema de Información de Mercados -SIM- MAGA/Planeamiento. Precio alto ■ bajo ■

Diferencia al alza ■ estable ■ a la baja ■



Precio promedio mensual (Quetzales), pagados al detallista de granos, en mercado La Terminal . Año 2020

Productos	Unidad de Medida	Promedio			abr-20		Diferencias		Variación	
		Abr 2019	Mar 2020	Abr 2020	Mín.	Máx.	Abr - Mar 2020	Abr 2020 - 2019	Abr / Mar 2020	Abr 2020/2019
Arroz oro, de primera	Libra	4.00	4.50	4.67	4.50	5.00	0.17	0.67	3.70%	16.67%
Arroz oro, de segunda	Libra	3.50	3.73	3.83	3.75	4.00	0.10	0.33	2.75%	9.52%
Arroz, grano quebrado 100%	Libra	3.00	3.00	3.00	3.00	3.00	0.00	0.00	0.00%	0.00%
Frijol blanco, de primera	Libra	6.00	7.00	7.00	7.00	7.00	0.00	1.00	0.00%	16.67%
Frijol blanco, de segunda	Libra	5.00	6.00	6.00	6.00	6.00	0.00	1.00	0.00%	20.00%
Frijol negro, de primera	Libra	5.00	6.31	6.54	6.50	7.00	0.23	1.54	3.71%	30.83%
Frijol negro, de segunda	Libra	4.00	5.46	6.00	6.00	6.00	0.54	2.00	9.86%	50.00%
Frijol rojo, de primera	Libra	6.39	7.00	7.00	7.00	7.00	0.00	0.61	0.00%	9.57%
Frijol rojo, de segunda	Libra	5.00	6.00	6.00	6.00	6.00	0.00	1.00	0.00%	20.00%
Maíz amarillo, de primera	Libra	1.92	2.27	2.13	2.00	2.50	-0.14	0.21	-6.36%	10.87%
Maíz amarillo, de segunda	Libra	1.50	2.00	1.88	1.75	2.25	-0.13	0.38	-6.25%	25.00%
Maíz blanco, de primera	Libra	1.75	2.13	2.13	2.00	2.50	-0.01	0.38	-0.45%	21.43%
Maíz blanco, de segunda	Libra	1.50	1.87	1.88	1.75	2.25	0.01	0.38	0.52%	25.00%
Sorgo blanco, de primera	Libra	2.00	2.23	2.50	2.50	2.50	0.27	0.50	12.07%	25.00%

SO = Sin Oferta. ND = No Disponible, casillas en blanco = sin operación

Fuente; Sistema de Información de Mercados -SIM- MAGA/Planeamiento. Precio alto ■ bajo ■ Diferencia al alza ■ estable ■ a la baja ■





CAPÍTULO 2

Vegetales

Precio promedio mensual (Quetzales), pagados al mayorista de vegetales, en mercado CENMA . Año 2020

Productos	Unidad de Medida	Promedio			abr-20		Diferencias		Variación	
		Abr 2019	Mar 2020	Abr 2020	Mín.	Máx.	Abr - Mar 2020	Abr 2020 - 2019	Abr / Mar 2020	Abr 2020/2019
Apio mediano, de primera	Docena	16.14	12.50	12.25	12.00	12.50	-0.25	-3.89	-2.00%	-24.12%
Brócoli mediano, de primera	Bolsa (2 docenas)	87.86	70.00	70.00	60.00	80.00	0.00	-17.86	0.00%	-20.33%
Cebolla con tallo, blanca, mediana, de primera	Manojo (50 unidades)	42.50	27.50	22.50	22.50	22.50	-5.00	-20.00	-18.18%	-47.06%
Cebolla seca, amarilla, mediana, de primera	Quintal	277.14	SO	ND						
Cebolla seca, amarilla, mediana, de primera, importada	Quintal	340.00	276.00	ND						
Cebolla seca, blanca, mediana, de primera	Quintal		263.89	292.86	290.00	295.00	28.97		10.98%	
Cebolla seca, blanca, mediana, de primera, importada	Quintal	510.00	SO	ND						
Cebolla seca, blanca, mediana, de segunda	Quintal	508.57	213.33	230.00	230.00	230.00	16.67	-278.57	7.81%	-54.78%
Cebolla seca, morada, mediana, de primera	Quintal	401.43	320.00	ND						
Cebolla seca, morada, mediana, de primera, importada	Quintal	480.00	390.00	ND						
Chile Jalapeño, grande, de primera	Costal (35 - 40 lb)	178.93	134.17	72.50	57.50	107.50	-61.67	-106.43	-45.96%	-59.48%

SO = Sin Oferta. ND = No Disponible, casillas en blanco = sin operación

Fuente; Sistema de Información de Mercados -SIM- MAGA/Planeamiento. Precio alto ■ bajo ■ Diferencia al alza ■ estable ■ a la baja ■



Continua..... Precio promedio mensual (Quetzales), pagados al mayorista de vegetales,
en mercado CENMA . Año 2020

Productos	Unidad de Medida	Promedio			abr-20		Diferencias		Variación	
		Abr 2019	Mar 2020	Abr 2020	Mín.	Máx.	Abr - Mar 2020	Abr 2020 - 2019	Abr / Mar 2020	Abr 2020/2019
Chile Jalapeño, mediano, de primera	Costal (35 - 40 lb)	159.64	120.00	59.58	47.50	90.00	-60.42	-100.06	-50.35%	-62.68%
Chile Pimiento, grande, de primera	Caja (70 - 80 unidades)	71.79	105.06	88.21	77.50	92.50	-16.84	16.43	-16.03%	22.89%
Chile Pimiento, mediano, de primera	Caja (100 - 150 unidades)	62.14	92.50	76.79	67.50	82.50	-15.71	14.64	-16.99%	23.56%
Coliflor mediana, de primera	Bolsa (12 unidades)	46.07	37.78	37.50	37.50	37.50	-0.28	-8.57	-0.74%	-18.60%
Ejote Chino	Costal (40 lb)	82.86	80.00	ND						
Ejote criollo, de primera	Costal (40 lb)	SO	SO	100.00						
Güicoy sazón, mediano, de primera	Red 15 a 18 unidades	103.21	110.00	ND						
Güisquil mediano, de primera	Ciento	66.79	62.50	61.07	60.00	62.50	-1.43	-5.71	-2.29%	-8.56%
Lechuga repollada, mediana, de primera	Caja (24 - 26 unidades)	29.64	24.58	22.50	22.50	22.50	-2.08	-7.14	-8.47%	-24.10%
Papa larga, lavada, grande, de primera	Quintal	125.71	246.67	321.67	240.00	400.00	75.00	195.95	30.41%	155.87%
Papa Loman, lavada, grande, de primera	Quintal	273.57	317.22	362.86	255.00	440.00	45.63	89.29	14.39%	32.64%

SO = Sin Oferta. ND = No Disponible, casillas en blanco = sin operación

Fuente; Sistema de Información de Mercados -SIM- MAGA/Planeamiento. Precio alto bajo Diferencia al alza estable a la baja



Continua..... Precio promedio mensual (Quetzales), pagados al mayorista de vegetales,
en mercado CENMA . Año 2020

Productos	Unidad de Medida	Promedio			abr-20		Diferencias		Variación	
		Abr 2019	Mar 2020	Abr 2020	Mín.	Máx.	Abr - Mar 2020	Abr 2020 - 2019	Abr / Mar 2020	Abr 2020/2019
Papa Loman, lavada, mediana, de primera	Quintal	172.14	251.67	320.71	240.00	395.00	69.05	148.57	27.44%	86.31%
Papa Loman, lavada, pequeña, de primera	Quintal	126.79	208.33	229.29	205.00	240.00	20.95	102.50	10.06%	80.85%
Papa redonda, lavada, grande, de primera	Quintal	138.33	260.00	ND						
Papa redonda, sin lavar, grande, de primera	Quintal	118.33	240.00	ND						
Pepino mediano, de primera	Costal (60 - 70 unidades)	51.79	85.56	63.57	60.00	77.50	-21.98	11.79	-25.70%	22.76%
Rábano mediano, de primera	Caja (200 - 250 unidades)	29.64	35.42	35.00	35.00	35.00	-0.42	5.36	-1.18%	18.07%
Remolacha, mediana, de primera	Red (4 - 5 docenas)	26.43	30.83	27.50	27.50	27.50	-3.33	1.07	-10.81%	4.05%
Repollo blanco, mediano	Red (12 - 15 unidades)	43.93	37.50	35.36	35.00	37.50	-2.14	-8.57	-5.71%	-19.51%
Tomate de cocina, grande, de primera	Caja (45 - 50 lb)	150.71	111.00	97.50	87.50	105.00	-13.50	-53.21	-12.16%	-35.31%
Tomate de cocina, mediano, de primera	Caja (45 - 50 lb)	137.14	92.50	78.21	72.50	82.50	-14.29	-58.93	-15.44%	-42.97%
Zanahoria mediana, de primera	Bolsa (5 - 6 docenas)	35.71	53.61	56.79	52.50	57.50	3.17	21.07	5.92%	59.00%

SO = Sin Oferta. ND = No Disponible, casillas en blanco = sin operación

Fuente; Sistema de Información de Mercados -SIM- MAGA/Planeamiento. Precio alto bajo Diferencia al alza estable a la baja



Precio promedio mensual (Quetzales), pagados al mayorista de vegetales, en mercado La Terminal . Año 2020

Productos	Unidad de Medida	Promedio			abr-20		Diferencias		Variación	
		Abr 2019	Mar 2020	Abr 2020	Mín.	Máx.	Abr - Mar 2020	Abr 2020 - 2019	Abr / Mar 2020	Abr 2020/2019
Ajo blanco, mediano, de primera	Mazo (20 trenzas)	47.50	47.50	44.17	42.50	47.50	-3.33	-3.33	-7.02%	-7.02%
Apio mediano, de primera	Docena	17.33	12.73	12.00	12.00	12.00	-0.73	-5.33	-5.76%	-30.77%
Arveja china, revuelta, de primera	Costal (40 lb)	80.00	82.50	125.83	82.50	147.50	43.33	45.83	52.53%	57.29%
Arveja dulce en grano	Arroba	173.47	159.33	180.83	180.00	182.50	21.50	7.36	13.49%	4.24%
Brócoli mediano, de primera	Bolsa (2 docenas)	90.56	70.00	66.18	60.00	80.00	-3.82	-24.38	-5.46%	-26.92%
Cebolla con tallo, blanca, mediana, de primera	Manojo (50 unidades)	42.50	28.83	ND						
Cebolla seca, amarilla, mediana, de primera	Quintal	284.12	230.00	ND						
Cebolla seca, amarilla, mediana, de primera, importada	Quintal	344.00	255.00	ND						
Cebolla seca, blanca, mediana, de primera	Quintal	SO	271.36	290.00	290.00	290.00	18.64		6.87%	
Cebolla seca, blanca, mediana, de primera, importada	Quintal	510.00	SO	ND						
Cebolla seca, blanca, mediana, de segunda	Quintal	512.35	220.00	240.00	240.00	240.00	20.00	-272.35	9.09%	-53.16%
Cebolla seca, morada, mediana, de primera	Quintal	417.78	320.00	300.00	300.00	300.00	-20.00	-117.78	-6.25%	-28.19%
Cebolla seca, morada, mediana, de primera, importada	Quintal	480.00	392.67	ND						
Chile Jalapeño, grande, de primera	Costal (35 - 40 lb)	183.06	131.17	84.12	62.50	120.00	-47.05	-98.94	-35.87%	-54.05%

SO = Sin Oferta. ND = No Disponible, casillas en blanco = sin operación

Fuente; Sistema de Información de Mercados -SIM- MAGA/Planeamiento. Precio alto

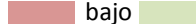

Diferencia al alza



Continua..... Precio promedio mensual (Quetzales), pagados al mayorista de vegetales,
en mercado La Terminal . Año 2020

Productos	Unidad de Medida	Promedio			abr-20		Diferencias		Variación	
		Abr 2019	Mar 2020	Abr 2020	Mín.	Máx.	Abr - Mar 2020	Abr 2020 - 2019	Abr / Mar 2020	Abr 2020/2019
Chile Jalapeño, mediano, de primera	Costal (35 - 40 lb)	165.56	119.67	71.76	47.50	102.50	-47.90	-93.79	-40.03%	-56.65%
Chile Pimiento, grande, de primera	Caja (70 - 80 unidades)	74.03	109.77	87.38	82.50	100.00	-22.40	13.35	-20.40%	18.03%
Chile Pimiento, mediano, de primera	Caja (100 - 150 unidades)	64.17	96.02	74.88	67.50	82.50	-21.15	10.71	-22.02%	16.69%
Cilantro de primera	Red (100 manojos)	280.00	295.00	267.65	250.00	300.00	-27.35	-12.35	-9.27%	-4.41%
Coliflor mediana, de primera	Bolsa (12 unidades)	47.78	40.80	42.88	42.50	45.00	2.08	-4.90	5.10%	-10.26%
Ejote Chino	Costal (40 lb)	71.67	76.67	90.00	90.00	90.00	13.33	18.33	17.39%	25.58%
Ejote criollo, de primera	Costal (40 lb)	81.67	86.67	100.00	100.00	100.00	13.33	18.33	15.38%	22.45%
Ejote francés, de primera	Costal (40 lb)	80.56	86.67	100.00	100.00	100.00	13.33	19.44	15.38%	24.14%
Güicoy sazón, mediano, de primera	Red 15 a 18 unidades	118.06	111.67	ND						
Güisquil mediano, de primera	Ciento	72.08	63.75	62.50	62.50	62.50	-1.25	-9.58	-1.96%	-13.29%
Hierba buena, de primera	Red (100 manojos)	250.00	272.50	277.50	277.50	277.50	5.00	27.50	1.83%	11.00%
Lechuga repollada, mediana, de primera	Caja (24 - 26 unidades)	30.56	24.83	27.50	27.50	27.50	2.67	-3.06	10.74%	-10.00%
Loroco de primera	Quintal	1,800.00	2,500.00	ND						
Papa larga, lavada, grande, de primera	Quintal	126.67	276.00	293.85	245.00	400.00	17.85	167.18	6.47%	131.98%

SO = Sin Oferta. ND = No Disponible, casillas en blanco = sin operación

Fuente; Sistema de Información de Mercados -SIM- MAGA/Planeamiento. Precio alto

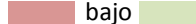

Diferencia al alza



a la baja



Continua..... Precio promedio mensual (Quetzales), pagados al mayorista de vegetales,
en mercado La Terminal . Año 2020

Productos	Unidad de Medida	Promedio			abr-20		Diferencias		Variación	
		Abr 2019	Mar 2020	Abr 2020	Mín.	Máx.	Abr - Mar 2020	Abr 2020 - 2019	Abr / Mar 2020	Abr 2020/2019
Papa Loman, lavada, grande, de primera	Quintal	279.12	336.14	363.00	255.00	450.00	26.86	83.88	7.99%	30.05%
Papa Loman, lavada, mediana, de primera	Quintal	166.18	262.95	319.00	240.00	395.00	56.05	152.82	21.31%	91.96%
Papa Loman, lavada, pequeña, de primera	Quintal	125.74	219.77	223.75	200.00	240.00	3.98	98.01	1.81%	77.95%
Papa redonda, lavada, grande, de primera	Quintal	151.76	270.67	244.00	240.00	260.00	-26.67	92.24	-9.85%	60.78%
Papa redonda, sin lavar, grande, de primera	Quintal	131.76	250.67	224.00	220.00	240.00	-26.67	92.24	-10.64%	70.00%
Pepino mediano, de primera	Costal (60 - 70 unidades)	52.06	81.31	62.25	57.50	82.50	-19.06	10.19	-23.44%	19.58%
Rábano mediano, de primera	Caja (200 - 250 unidades)	29.86	35.17	32.50	32.50	32.50	-2.67	2.64	-7.58%	8.84%
Remolacha, mediana, de primera	Red (4 - 5 docenas)	27.22	32.50	28.06	27.50	30.00	-4.44	0.83	-13.68%	3.06%
Repollo blanco, mediano	Red (12 - 15 unidades)	46.53	41.82	37.25	32.50	37.50	-4.57	-9.28	-10.92%	-19.94%
Tomate de cocina, grande, de primera	Caja (45 - 50 lb)	153.24	112.84	92.88	82.50	105.00	-19.97	-60.36	-17.69%	-39.39%
Tomate de cocina, mediano, de primera	Caja (45 - 50 lb)	137.44	95.11	76.25	70.00	82.50	-18.86	-61.19	-19.83%	-44.52%
Tomate Manzano, mediano, de primera	Caja (140 - 170 unidades)	122.06	125.33	ND						
Yuca entera, mediana, de primera	Red (75 - 80 unidades)	100.00	82.50	ND						
Zanahoria mediana, de primera	Bolsa (5 - 6 docenas)	36.25	55.34	53.35	47.50	57.50	-1.99	17.10	-3.60%	47.17%
Zanahoria mediana, de primera, sin hojas	Bolsa (7 - 10 docenas)	54.44	68.18	68.20	62.50	72.50	0.02	13.76	0.03%	25.27%

SO = Sin Oferta. ND = No Disponible, casillas en blanco = sin operación

Fuente; Sistema de Información de Mercados -SIM- MAGA/Planeamiento. Precio alto

Diferencia al alza estable a la baja



Precio promedio mensual (Quetzales), pagados al detallista de vegetales, en mercado La Terminal . Año 2020

Productos	Unidad de Medida	Promedio			abr-20		Diferencias		Variación	
		Abr 2019	Mar 2020	Abr 2020	Mín.	Máx.	Abr - Mar 2020	Abr 2020 - 2019	Abr / Mar 2020	Abr 2020/2019
Ajo blanco, mediano, de primera	Trenza (3 cabezas)	2.66	2.78	2.94	2.75	3.00	0.16	0.28	5.79%	10.62%
Apio mediano, de primera	Unidad	2.75	2.68	2.50	2.50	2.50	-0.18	-0.25	-6.83%	-9.09%
Arveja china, revuelta, de primera	Libra	3.00	3.00	3.00	3.00	3.00	0.00	0.00	0.00%	0.00%
Arveja dulce en grano	Libra	9.91	8.37	10.71	10.00	12.00	2.35	0.80	28.06%	8.10%
Brócoli mediano, de primera	Unidad	4.97	4.62	4.00	4.00	4.00	-0.62	-0.97	-13.36%	-19.53%
Cebolla con tallo, blanca, mediana, de primera	Manojo (10 unidades)	10.00	6.50	ND						
Cebolla seca, amarilla, mediana, de primera	Libra	3.68	SO	ND						
Cebolla seca, amarilla, mediana, de primera, importada	Libra	5.00	SO	ND						
Cebolla seca, blanca, mediana, de primera	Libra	5.47	3.88	4.00	4.00	4.00	0.13	-1.47	3.23%	-26.88%
Cebolla seca, blanca, mediana, de primera, importada	Libra	5.83	0.00	0.00	0.00	0.00	0.00	-5.83	0.00%	-100.00%
Cebolla seca, blanca, mediana, de segunda	Libra	4.82	3.15	3.50	3.50	3.50	0.35	-1.32	11.19%	-27.44%
Cebolla seca, morada, mediana, de primera	Libra	4.65	4.00	4.00	4.00	4.00	0.00	-0.65	0.00%	-13.92%
Cebolla seca, morada, mediana, de primera, importada	Libra	5.00	5.00	ND						
Chile Jalapeño, grande, de primera	Libra	5.74	5.00	4.29	4.00	5.00	-0.71	-1.44	-14.12%	-25.13%
Chile Jalapeño, mediano, de primera	Libra	4.74	4.00	3.65	3.50	4.00	-0.35	-1.09	-8.82%	-22.98%

SO = Sin Oferta. ND = No Disponible, casillas en blanco = sin operación

Fuente; Sistema de Información de Mercados -SIM- MAGA/Planeamiento. Precio alto ■ bajo ■

Diferencia al alza ■ estable ■ a la baja ■



Continua..... Precio promedio mensual (Quetzales), pagados al detallista de vegetales,
en mercado La Terminal . Año 2020

Productos	Unidad de Medida	Promedio			abr-20		Diferencias		Variación	
		Abr 2019	Mar 2020	Abr 2020	Mín.	Máx.	Abr - Mar 2020	Abr 2020 - 2019	Abr / Mar 2020	Abr 2020/2019
Chile Pimiento, grande, de primera	Unidad	2.15	1.94	2.00	2.00	2.00	0.06	-0.15	2.92%	-6.85%
Chile Pimiento, mediano, de primera	Unidad	1.59	1.43	1.50	1.50	1.50	0.07	-0.09	4.76%	-5.56%
Chile Serrano, de primera	Libra	5.00	5.00	ND						
Cilantro de primera	Manojo	4.00	4.57	4.00	4.00	4.00	-0.57	0.00	-12.41%	0.00%
Coliflor mediana, de primera	Unidad	7.50	5.95	6.50	6.50	6.50	0.55	-1.00	9.16%	-13.33%
Ejote Chino	Libra	2.53	3.15	3.47	3.00	3.50	0.32	0.94	10.23%	37.27%
Ejote criollo, de primera	Libra	3.29	3.63	4.00	4.00	4.00	0.37	0.71	10.09%	21.43%
Ejote francés, de primera	Libra	3.00	3.62	4.00	4.00	4.00	0.38	1.00	10.60%	33.33%
Güicoy sazón, mediano, de primera	Unidad	9.76	9.63	ND						
Güisquil mediano, de primera	Mano (5 unidades)	5.00	10.34	9.50	6.00	10.00	-0.84	4.50	-8.13%	90.00%
Hierba buena, de primera	Manojo	3.00	3.35	3.00	3.00	3.00	-0.35	0.00	-10.45%	0.00%
Lechuga repollada, mediana, de primera	Unidad	3.50	2.32	3.00	2.50	3.50	0.68	-0.50	29.50%	-14.29%
Loroco de primera	Libra	20.00	31.39	ND						
Papa larga, lavada, grande, de primera	Libra	2.24	3.65	4.29	3.00	5.00	0.64	2.06	17.65%	92.11%
Papa Loman, lavada, grande, de primera	Libra	3.69	3.97	4.99	3.00	6.00	1.02	1.30	25.76%	35.12%

SO = Sin Oferta. ND = No Disponible, casillas en blanco = sin operación

Fuente; Sistema de Información de Mercados -SIM- MAGA/Planeamiento. Precio alto

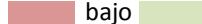

Diferencia al alza



Continua..... Precio promedio mensual (Quetzales), pagados al detallista de vegetales,
en mercado La Terminal . Año 2020

Productos	Unidad de Medida	Promedio			abr-20		Diferencias		Variación	
		Abr 2019	Mar 2020	Abr 2020	Mín.	Máx.	Abr - Mar 2020	Abr 2020 - 2019	Abr / Mar 2020	Abr 2020/2019
Papa Loman, lavada, mediana, de primera	Libra	2.66	3.33	4.25	2.00	5.50	0.92	1.59	27.65%	59.67%
Papa Loman, lavada, pequeña, de primera	Libra	2.01	2.78	3.43	3.00	3.50	0.64	1.41	23.02%	70.00%
Papa redonda, lavada, grande, de primera	Libra	2.59	3.33	3.00	3.00	3.00	-0.33	0.41	-10.00%	15.66%
Papa redonda, sin lavar, grande, de primera	Libra	2.13	2.83	2.50	2.50	2.50	-0.33	0.38	-11.76%	17.65%
Pepino mediano, de primera	Unidad	2.00	1.63	1.58	1.50	2.00	-0.05	-0.43	-3.08%	-21.25%
Rábano mediano, de primera	Manojo (10 unidades)	2.50	2.30	ND						
Remolacha, mediana, de primera	Docena	8.00	10.00	8.00	8.00	8.00	-2.00	0.00	-20.00%	0.00%
Repollo blanco, mediano, de primera	Unidad	7.09	6.45	5.50	5.50	5.50	-0.95	-1.59	-14.79%	-22.41%
Tomate de cocina, grande, de primera	Libra	4.03	3.30	3.50	3.50	3.50	0.20	-0.53	6.21%	-13.14%
Tomate de cocina, mediano, de primera	Libra	3.26	2.69	3.00	3.00	3.00	0.31	-0.26	11.39%	-8.11%
Tomate Manzano, mediano, de primera	Unidad	2.12	3.25	ND						
Yuca entera, mediana, de primera.	Unidad	3.12	2.50	ND						
Zanahoria mediana, de primera	Docena	12.71	17.91	17.95	15.00	19.00	0.04	5.24	0.23%	41.27%
Zanahoria mediana, de primera, sin hojas	Docena	10.71	14.66	14.85	12.00	15.00	0.19	4.14	1.30%	38.71%

SO = Sin Oferta. ND = No Disponible, casillas en blanco = sin operación

Fuente; Sistema de Información de Mercados -SIM- MAGA/Planeamiento. Precio alto bajo

Diferencia al alza estable a la baja





CAPÍTULO 3

Frutas

Precio promedio mensual (Quetzales), pagados al mayorista de frutas, en mercado CENMA . Año 2020

Productos	Unidad de Medida	Promedio			abr-20		Diferencias		Variación	
		Abr 2019	Mar 2020	Abr 2020	Mín.	Máy.	Abr - Mar 2020	Abr 2020 - 2019	Abr / Mar 2020	Abr 2020/2019
Aguacate Booth, grande, de primera	Ciento	250.00	SO	220.00	220.00	220.00		-30.00		-12.00%
Aguacate criollo, grande, de primera	Ciento	152.50	244.72	255.00	255.00	255.00	10.28	102.50	4.20%	67.21%
Aguacate Hass, mediano	Ciento	145.00	202.22	270.00	270.00	270.00	67.78	125.00	33.52%	86.21%
Aguacate Hass, mediano, de primera, importado	Caja (35 - 40 unidades)	117.50	110.00	117.50	110.00	127.50	7.50	0.00	6.82%	0.00%
Banano criollo, mediano, de primera	Quintal	100.00	100.00	100.00	100.00	100.00	0.00	0.00	0.00%	0.00%
Banano de exportación, mediano, de primera	Caja (100 - 105 unidades)	47.92	45.00	45.71	45.00	50.00	0.71	-2.20	1.59%	-4.60%
Fresa mediana, de primera	Caja (35 - 40 lb)	118.00	197.50	165.00	150.00	167.50	-32.50	47.00	-16.46%	39.83%
Limón criollo, mediano, de primera	Millar	450.00	455.56	557.14	500.00	600.00	101.59	107.14	22.30%	23.81%
Limón Persa, mediano, de primera	Millar	1,016.67	900.00	1,200.00	1,100.00	1,300.00	300.00	183.33	33.33%	18.03%
Mandarina criolla, mediana, de primera	Ciento	35.00	40.00	40.00	40.00	40.00	0.00	5.00	0.00%	14.29%
Mango pashte, mediano, de primera	Ciento	230.00	375.00	267.86	200.00	375.00	-107.14	37.86	-28.57%	16.46%

SO = Sin Oferta. ND = No Disponible, casillas en blanco = sin operación

Fuente; Sistema de Información de Mercados -SIM- MAGA/Planeamiento. Precio alto bajo Diferencia al alza estable a la baja



Continua..... Precio promedio mensual (Quetzales), pagados al mayorista de frutas,
en mercado CENMA . Año 2020

Productos	Unidad de Medida	Promedio			abr-20		Diferencias		Variación	
		Abr 2019	Mar 2020	Abr 2020	Mín.	Máx.	Abr - Mar 2020	Abr 2020 - 2019	Abr / Mar 2020	Abr 2020/2019
Mango Tommy Atkins, mediano, de primera	Ciento	142.92	250.00	192.86	125.00	250.00	-57.14	49.94	-22.86%	34.94%
Melón Cantaloupe, mediano, de primera	Ciento	516.67	512.50	600.00	600.00	600.00	87.50	83.33	17.07%	16.13%
Naranja Piña (Azucarona), mediana, de primera	Ciento	60.00	41.67	ND						
Naranja Valencia, mediana, de primera	Ciento	58.00	70.00	94.29	85.00	105.00	24.29	36.29	34.69%	62.56%
Papaya Tainung, mediana, de primera	Caja (12 - 13 unidades)	71.67	89.17	92.86	87.50	100.00	3.69	21.19	4.14%	29.57%
Piña mediana, de primera	Ciento	483.33	455.56	500.00	500.00	500.00	44.44	16.67	9.76%	3.45%
Plátano grande, de primera	Ciento	120.00	130.00	130.00	130.00	130.00	0.00	10.00	0.00%	8.33%
Plátano mediano, de primera	Ciento	98.33	100.00	100.00	100.00	100.00	0.00	1.67	0.00%	1.69%
Sandía redonda, mediana, de primera	Ciento	800.00	777.78	657.14	600.00	800.00	-120.63	-142.86	-15.51%	-17.86%
Uva roja, importada, de primera	Caja (22 lb)	235.00	290.00	290.00	290.00	290.00	0.00	55.00	0.00%	23.40%

SO = Sin Oferta. ND = No Disponible, casillas en blanco = sin operación

Fuente; Sistema de Información de Mercados -SIM- MAGA/Planeamiento. Precio alto

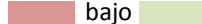

Diferencia al alza



a la baja



Precio promedio mensual (Quetzales), pagados al mayorista de frutas, en mercado La Terminal . Año 2020

Productos	Unidad de Medida	Promedio			abr-20		Diferencias		Variación	
		Abr 2019	Mar 2020	Abr 2020	Mín	Máx	Abr - Mar 2020	Abr 2020 - 2019	Abr / Mar 2020	Abr 2020/2019
Aguacate Booth, grande, de primera	Ciento	SO	SO	200.00						
Aguacate criollo, grande, de primera	Ciento	150.56	243.86	252.50	250.00	260.00	8.64	101.94	3.54%	67.71%
Aguacate Hass, mediano	Ciento	141.11	179.32	259.38	250.00	275.00	80.06	118.26	44.65%	83.81%
Aguacate Hass, mediano, de primera, importado	Caja (35 - 40 unidades)	116.94	115.11	118.25	115.00	122.50	3.14	1.31	2.72%	1.12%
Banano criollo, mediano, de primera	Quintal	100.00	100.00	100.00	100.00	100.00	0.00	0.00	0.00%	0.00%
Banano de exportación, mediano, de primera	Caja (100 - 105 unidades)	46.94	45.00	46.00	45.00	50.00	1.00	-0.94	2.22%	-2.01%
Coco verde, mediano, de primera	Ciento	250.00	280.00	280.00	280.00	280.00	0.00	30.00	0.00%	12.00%
Fresa mediana, de primera	Caja (35 - 40 lb)	115.00	145.68	139.13	130.00	147.50	-6.56	24.13	-4.50%	20.98%
Limón criollo, mediano, de primera	Millar	444.44	494.32	442.50	350.00	500.00	-51.82	-1.94	-10.48%	-0.44%
Limón Persa, mediano, de primera	Millar	1,036.11	817.05	1,125.00	900.00	1,400.00	307.95	88.89	37.69%	8.58%
Mandarina criolla, mediana, de primera	Ciento	SO	35.00	35.00	35.00	35.00	0.00		0.00%	
Mango pashte, mediano, de primera	Ciento	232.22	310.23	214.75	200.00	275.00	-95.48	-17.47	-30.78%	-7.52%
Mango Tommy Atkins, mediano, de primera	Ciento	123.61	263.64	154.50	100.00	250.00	-109.14	30.89	-41.40%	24.99%
Manzana del Prado, mediana, de primera	Quintal	SO	SO	200.00						

SO = Sin Oferta. ND = No Disponible, casillas en blanco = sin operación

Fuente; Sistema de Información de Mercados -SIM- MAGA/Planeamiento. Precio alto bajo

Diferencia al alza estable a la baja



Continua..... Precio promedio mensual (Quetzales), pagados al mayorista de frutas,
en mercado La Terminal . Año 2020

Productos	Unidad de Medida	Promedio			abr-20		Diferencias		Variación	
		Abr 2019	Mar 2020	Abr 2020	Mín	Máx	Abr - Mar 2020	Abr 2020 - 2019	Abr / Mar 2020	Abr 2020/2019
Melón Cantaloupe, mediano, de primera	Ciento	400.00	477.27	500.00	500.00	500.00	22.73	100.00	4.76%	25.00%
Mora mediana, de primera	Caja (34 - 38 lb)	140.00	89.38	97.00	55.00	130.00	7.63	-43.00	8.53%	-30.71%
Naranja Piña (Azucarona), mediana, de primera	Ciento	57.86	48.30	70.00	60.00	77.50	21.70	12.14	44.94%	20.99%
Naranja Valencia, mediana, de primera	Ciento	57.92	66.90	86.25	80.00	100.00	19.35	28.33	28.91%	48.92%
Papaya criolla, mediana, de primera	Ciento	628.57	700.00	ND						
Papaya Tainung, mediana, de primera	Caja (12 - 13 unidades)	71.54	83.75	91.38	82.50	100.00	7.63	19.84	9.10%	27.73%
Piña mediana, de primera	Ciento	394.44	402.27	421.25	350.00	475.00	18.98	26.81	4.72%	6.80%
Plátano grande, de primera	Ciento	136.39	140.00	131.00	130.00	140.00	-9.00	-5.39	-6.43%	-3.95%
Plátano mediano, de primera	Ciento	97.08	100.00	91.00	90.00	100.00	-9.00	-6.08	-9.00%	-6.27%
Sandia redonda, mediana, de primera	Ciento	766.67	697.73	640.00	500.00	700.00	-57.73	-126.67	-8.27%	-16.52%
Uva roja, importada, de primera	Caja (22 lb)	244.00	270.00	240.00	240.00	240.00	-30.00	-4.00	-11.11%	-1.64%
Zapote mediano, de primera	Ciento	175.00	180.00	200.00	200.00	200.00	20.00	25.00	11.11%	14.29%

SO = Sin Oferta. ND = No Disponible, casillas en blanco = sin operación

Fuente; Sistema de Información de Mercados -SIM- MAGA/Planeamiento. Precio alto

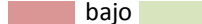

Diferencia al alza



Precio promedio mensual (Quetzales), pagados al detallista de frutas, en mercado La Terminal . Año 2020

Productos	Unidad de Medida	Promedio			abr-20		Diferencias		Variación	
		Abr 2019	Mar 2020	Abr 2020	Mín	Máx	Abr - Mar 2020	Abr 2020 - 2019	Abr / Mar 2020	Abr 2020/2019
Aguacate Booth, grande, de primera	Unidad	SO	SO	SO						
Aguacate criollo, grande, de primera	Unidad	3.00	3.48	3.14	3.00	4.00	-0.34	0.14	-9.74%	4.55%
Aguacate Hass, mediano, de primera	Unidad	2.17	2.53	3.09	2.75	4.00	0.57	0.92	22.41%	42.24%
Aguacate Hass, mediano, de primera, importado	Unidad	3.50	4.00	4.00	4.00	4.00	0.00	0.50	0.00%	14.29%
Banano criollo, mediano, de primera	Docena	6.00	5.05	5.00	5.00	5.00	-0.05	-1.00	-0.99%	-16.67%
Banano de exportación, mediano, de primera	Docena	8.00	8.00	8.00	8.00	8.00	0.00	0.00	0.00%	0.00%
Coco verde, mediano, de primera	Unidad	5.00	5.00	5.00	5.00	5.00	0.00	0.00	0.00%	0.00%
Fresa mediana, de primera	Libra	4.23	6.45	6.32	5.00	7.00	-0.13	2.09	-2.04%	49.34%
Limón criollo, mediano, de primera	Mano (5 unidades)	2.85	2.14	3.52	2.25	5.00	1.39	0.68	64.81%	23.77%
Limón Persa, mediano, de primera	Mano (5 unidades)	4.08	4.00	4.45	4.00	5.00	0.45	0.38	11.36%	9.26%
Mandarina criolla, mediana, de primera	Mano (5 unidades)	3.00	3.36	3.00	3.00	3.00	-0.36	0.00	-10.78%	0.00%
Mango pashte, mediano, de primera	Unidad	3.96	6.19	5.66	5.00	6.00	-0.53	1.70	-8.54%	42.85%
Mango Tommy Atkins, mediano, de primera	Unidad	3.12	5.28	4.98	4.50	5.00	-0.30	1.86	-5.69%	59.76%
Manzana del Prado, mediana, de primera	Libra	SO	SO	SO						
Melón Cantaloupe, mediano, de primera	Unidad	5.23	6.46	6.61	5.00	7.00	0.15	1.38	2.31%	26.44%

SO = Sin Oferta. ND = No Disponible, casillas en blanco = sin operación

Fuente; Sistema de Información de Mercados -SIM- MAGA/Planeamiento. Precio alto

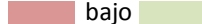

Diferencia al alza



a la baja



**Continua..... Precio promedio mensual (Quetzales), pagados al detallista de frutas,
en mercado La Terminal . Año 2020**

Productos	Unidad de Medida	Promedio			abr-20		Diferencias		Variación	
		Abr 2019	Mar 2020	Abr 2020	Mín.	Máx.	Abr - Mar 2020	Abr 2020 - 2019	Abr / Mar 2020	Abr 2020/2019
Mora mediana, de primera	Libra	5.00	4.80	5.00	5.00	5.00	0.20	0.00	4.17%	0.00%
Naranja Piña (Azucarona), mediana, de primera	Mano (5 unidades)	SO	2.75	3.22	2.75	5.00	0.47		16.94%	
Naranja Valencia, mediana, de primera	Mano (5 unidades)	3.00	4.20	4.57	4.50	5.00	0.37	1.57	8.77%	52.27%
Papaya criolla, mediana, de primera	Unidad	SO	10.00	10.00	10.00	10.00	0.00		0.00%	
Papaya Tainung, mediana, de primera	Unidad	7.88	9.40	10.00	10.00	10.00	0.60	2.12	6.38%	26.83%
Piña mediana, de primera	Unidad	5.00	5.50	5.00	5.00	5.00	-0.50	0.00	-9.09%	0.00%
Plátano grande, de primera	Docena	18.00	20.00	20.50	20.00	21.00	0.50	2.50	2.50%	13.89%
Plátano mediano, de primera	Docena	15.00	15.00	15.00	15.00	15.00	0.00	0.00	0.00%	0.00%
Sandía redonda, mediana, de primera	Unidad	10.00	11.25	10.45	7.00	11.00	-0.80	0.45	-7.07%	4.55%
Uva roja, importada, de primera	Libra	13.50	15.00	15.00	15.00	15.00	0.00	1.50	0.00%	11.11%
Zapote mediano, de primera	Unidad	3.00	3.50	3.50	3.50	3.50	0.00	0.50	0.00%	16.67%

SO = Sin Oferta. ND = No Disponible, casillas en blanco = sin operación

Fuente; Sistema de Información de Mercados -SIM- MAGA/Planeamiento. Precio alto bajo

Diferencia al alza estable a la baja





GOBIERNO *de*
GUATEMALA

DR. ALEJANDRO GIAMMATTI

MINISTERIO DE
AGRICULTURA, GANADERÍA
Y ALIMENTACIÓN



CAPÍTULO 4

Pecuarios

Precio promedio mensual (Quetzales), pagados al mayorista de productos pecuarios, en mercado La Terminal . Año 2020

Productos	Unidad de Medida	Promedio			abr-20		Diferencias		Variación	
		Abr 2019	Mar 2020	Abr 2020	Mín.	Máx.	Abr - Mar 2020	Abr 2020 - 2019	Abr / Mar 2020	Abr 2020/2019
Bovino en canal, de primera	Libra	14.50	14.50	14.50	14.50	14.50	0.00	0.00	0.00%	0.00%
Crema pura	Litro	30.00	30.00	30.00	30.00	30.00	0.00	0.00	0.00%	0.00%
Huevo blanco, extra	Caja (360 unidades)	295.00	341.76	359.38	350.00	367.50	17.61	64.38	5.15%	21.82%
Huevo blanco, grande	Caja (360 unidades)	285.00	331.76	349.38	340.00	357.50	17.61	64.38	5.31%	22.59%
Huevo blanco, mediano	Caja (360 unidades)	275.00	321.76	339.38	330.00	347.50	17.61	64.38	5.47%	23.41%
Huevo blanco, pequeño	Caja (360 unidades)	252.00	311.03	323.13	317.50	330.00	12.10	71.13	3.89%	28.22%
Huevo rosado, grande	Caja (360 unidades)	300.00	328.53	341.75	335.00	350.00	13.22	41.75	4.02%	13.92%
Pechuga de pollo, de primera	Libra	11.00	12.00	12.00	12.00	12.00	0.00	1.00	0.00%	9.09%
Pollo entero, sin menudos, de primera	Libra	10.00	11.05	11.00	11.00	11.00	-0.05	1.00	-0.41%	10.00%
Pollo importado (piezas)	Caja (40 lb)	183.24	187.39	182.50	182.50	182.50	-4.89	-0.74	-2.61%	-0.40%
Porcino en canal	Libra	12.50	12.50	12.50	12.50	12.50	0.00	0.00	0.00%	0.00%
Queso fresco	Libra	12.50	12.50	12.50	12.50	12.50	0.00	0.00	0.00%	0.00%

SO = Sin Oferta. ND = No Disponible, casillas en blanco = sin operación

Fuente; Sistema de Información de Mercados -SIM- MAGA/Planeamiento. Precio alto bajo

Diferencia al alza estable a la baja



Precio promedio mensual (Quetzales), pagados al detallista de productos pecuarios, en mercado La Terminal . Año 2020

Productos	Unidad de Medida	Promedio			abr-20		Diferencias		Variación	
		Abr 2019	Mar 2020	Abr 2020	Mín.	Máx.	Abr - Mar 2020	Abr 2020 - 2019	Abr / Mar 2020	Abr 2020/2019
Badilla de primera (bovino)	Libra	28.58	29.00	29.00	29.00	29.00	0.00	0.42	0.00%	1.46%
Bolovique de primera (bovino)	Libra	29.00	30.00	30.00	30.00	30.00	0.00	1.00	0.00%	3.45%
Bolsa de menudos, de primera	Libra	6.00	6.00	6.00	6.00	6.00	0.00	0.00	0.00%	0.00%
Cabeza entera, mediana (porcino)	Unidad	100.00	100.00	100.00	100.00	100.00	0.00	0.00	0.00%	0.00%
Chuleta (porcino)	Libra	20.00	19.50	19.50	19.50	19.50	0.00	-0.50	0.00%	-2.50%
Colocho de viuda, de primera (bovino)	Libra	27.58	29.00	29.00	29.00	29.00	0.00	1.42	0.00%	5.14%
Costilla (porcino)	Libra	20.00	19.00	19.00	19.00	19.00	0.00	-1.00	0.00%	-5.00%
Costilla de primera (bovino)	Libra	20.50	20.00	20.00	20.00	20.00	0.00	-0.50	0.00%	-2.44%
Crema pura	Litro	32.00	32.00	32.00	32.00	32.00	0.00	0.00	0.00%	0.00%
Cuadril y Pierna de pollo, de primera	Libra	11.00	12.00	12.00	12.00	12.00	0.00	1.00	0.00%	9.09%
Espinazo (porcino)	Libra	18.83	18.00	18.00	18.00	18.00	0.00	-0.83	0.00%	-4.42%
Gallina sin menudos, de primera	Libra	14.00	14.00	14.00	14.00	14.00	0.00	0.00	0.00%	0.00%
Hueso con carne, de primera (bovino)	Libra	14.42	15.00	15.00	15.00	15.00	0.00	0.58	0.00%	4.05%
Hueso sin carne, de primera (bovino)	Libra	7.58	8.00	8.00	8.00	8.00	0.00	0.42	0.00%	5.49%

SO = Sin Oferta. ND = No Disponible, casillas en blanco = sin operación

Fuente; Sistema de Información de Mercados -SIM- MAGA/Planeamiento. Precio alto ■ bajo ■

Diferencia al alza ■ estable ■ a la baja ■



Continua..... Precio promedio mensual (Quetzales), pagados al detallista de productos pecuarios, en mercado La Terminal . Año 2020

Productos	Unidad de Medida	Promedio			abr-20		Diferencias		Variación	
		Abr 2019	Mar 2020	Abr 2020	Mín.	Máx.	Abr - Mar 2020	Abr 2020 - 2019	Abr / Mar 2020	Abr 2020/2019
Huevo blanco, extra	Docena	14.00	16.44	17.00	17.00	17.00	0.56	3.00	3.38%	21.43%
Huevo blanco, grande	Docena	12.00	14.44	15.00	15.00	15.00	0.56	3.00	3.85%	25.00%
Huevo blanco, mediano	Docena	10.00	12.44	13.00	13.00	13.00	0.56	3.00	4.46%	30.00%
Huevo rosado, grande	Docena	14.00	16.44	17.00	17.00	17.00	0.56	3.00	3.38%	21.43%
Leche fluida, pasteurizada	Litro	8.00	8.00	8.00	8.00	8.00	0.00	0.00	0.00%	0.00%
Lomito de primera (bovino)	Libra	37.92	35.00	35.00	35.00	35.00	0.00	-2.92	0.00%	-7.69%
Lomo de cinta (porcino)	Libra	29.00	30.00	30.00	30.00	30.00	0.00	1.00	0.00%	3.45%
Lomo de pierna (porcino)	Libra	19.67	20.00	20.00	20.00	20.00	0.00	0.33	0.00%	1.69%
Lomo de primera (bovino)	Libra	28.42	28.75	28.75	28.75	28.75	0.00	0.33	0.00%	1.17%
Manita de primera (bovina)	Libra	28.58	29.00	29.00	29.00	29.00	0.00	0.42	0.00%	1.46%
Manteca (porcino)	Libra	8.33	7.50	7.50	7.50	7.50	0.00	-0.83	0.00%	-10.00%
Molida corriente (bovino)	Libra	18.83	17.50	17.50	17.50	17.50	0.00	-1.33	0.00%	-7.08%
Molida especial (bovino)	Libra	28.25	28.50	28.50	28.50	28.50	0.00	0.25	0.00%	0.88%
Muslos de pollo, de primera	Libra	11.00	12.00	12.00	12.00	12.00	0.00	1.00	0.00%	9.09%

SO = Sin Oferta. ND = No Disponible, casillas en blanco = sin operación

Fuente; Sistema de Información de Mercados -SIM- MAGA/Planeamiento. Precio alto bajo

Diferencia al alza estable a la baja



Continua..... Precio promedio mensual (Quetzales), pagados al detallista de productos pecuarios, en mercado La Terminal . Año 2020

Productos	Unidad de Medida	Promedio			abr-20		Diferencias		Variación	
		Abr 2019	Mar 2020	Abr 2020	Mín.	Máy.	Abr - Mar 2020	Abr 2020 - 2019	Abr / Mar 2020	Abr 2020/2019
Patatas (porcino)	Unidad	8.00	7.75	7.75	7.75	7.75	0.00	-0.25	0.00%	-3.13%
Patatas de primera (bovino)	Unidad	43.13	42.50	42.50	42.50	42.50	0.00	-0.63	0.00%	-1.45%
Pechuga de pollo, con ala, de primera	Libra	14.25	14.25	14.25	14.25	14.25	0.00	0.00	0.00%	0.00%
Pechuga de pollo, de primera	Libra	23.00	23.50	23.50	23.50	23.50	0.00	0.50	0.00%	2.17%
Pollo entero, sin menudos, de primera	Libra	11.00	12.00	12.00	12.00	12.00	0.00	1.00	0.00%	9.09%
Pollo importado, (piezas)	Libra	6.00	6.11	6.00	6.00	6.00	-0.11	0.00	-1.82%	0.00%
Posta (porcino)	Libra	18.42	18.50	18.50	18.50	18.50	0.00	0.08	0.00%	0.45%
Posta de primera (bovino)	Libra	27.29	27.00	27.00	27.00	27.00	0.00	-0.29	0.00%	-1.07%
Puyaso de primera (bovino)	Libra	31.17	34.00	34.00	34.00	34.00	0.00	2.83	0.00%	9.09%
Queso fresco	Libra	13.00	13.00	13.00	13.00	13.00	0.00	0.00	0.00%	0.00%
Queso seco	Libra	32.00	32.00	32.00	32.00	32.00	0.00	0.00	0.00%	0.00%
Viuda con hueso, de primera	Libra	29.50	29.50	29.50	29.50	29.50	0.00	0.00	0.00%	0.00%
Viuda sin hueso, de primera (bovino)	Libra	32.00	33.50	33.50	33.50	33.50	0.00	1.50	0.00%	4.69%

SO = Sin Oferta. ND = No Disponible, casillas en blanco = sin operación

Fuente; Sistema de Información de Mercados -SIM- MAGA/Planeamiento. Precio alto bajo

Diferencia al alza estable a la baja





GOBIERNO de
GUATEMALA

MINISTERIO DE
AGRICULTURA, GANADERÍA
Y ALIMENTACIÓN



CAPÍTULO 5

Otros Grupos de Productos

Precio promedio mensual (Quetzales), pagados al mayorista de hidrobiológicos en mercado La Terminal . Año 2020

Productos	Unidad de Medida	Promedio			abr-20		Diferencias		Variación	
		Abr 2019	Mar 2020	Abr 2020	Mín.	Máx.	Abr - Mar 2020	Abr 2020 - 2019	Abr / Mar 2020	Abr 2020/2019
Camarón blanco, grande, con cabeza, de primera	Quintal	3,200.00	2,962.50	2,937.50	2,500.00	3,000.00	-25.00	-262.50	-0.84%	-8.20%
Camarón blanco, grande, sin cabeza, de primera (mar)	Quintal	4,000.00	3,211.76	3,500.00	3,500.00	3,500.00	288.24	-500.00	8.97%	-12.50%
Camarón blanco, mediano, con cabeza, de primera	Quintal	3,000.00	2,562.50	2,725.00	2,200.00	2,800.00	162.50	-275.00	6.34%	-9.17%
Camarón blanco, mediano, sin cabeza, de primera (mar)	Quintal	3,600.00	2,812.50	3,000.00	3,000.00	3,000.00	187.50	-600.00	6.67%	-16.67%
Camarón blanco, pequeño, con cabeza, de primera	Quintal	1,700.00	1,831.25	1,612.50	1,600.00	1,700.00	-218.75	-87.50	-11.95%	-5.15%
Camarón blanco, pequeño, sin cabeza, de primera (mar)	Quintal	1,850.00	1,812.50	1,750.00	1,750.00	1,750.00	-62.50	-100.00	-3.45%	-5.41%
Camarón grande, de primera (estanque)	Quintal	3,800.00	2,737.50	3,200.00	3,200.00	3,200.00	462.50	-600.00	16.89%	-15.79%
Camarón mediano, de primera (estanque)	Quintal	3,400.00	2,387.50	2,900.00	2,900.00	2,900.00	512.50	-500.00	21.47%	-14.71%
Camarón pequeño, de primera (estanque)	Quintal	1,850.00	1,775.00	1,600.00	1,600.00	1,600.00	-175.00	-250.00	-9.86%	-13.51%
Corvina entera, revuelta, de primera	Quintal	1,400.00	1,300.00	1,700.00	1,700.00	1,700.00	400.00	300.00	30.77%	21.43%
Filete de corvina, de primera	Quintal	2,500.00	3,700.00	3,300.00	3,300.00	3,300.00	-400.00	800.00	-10.81%	32.00%
Filete de dorado, de primera	Quintal	2,500.00	4,043.75	3,300.00	3,300.00	3,300.00	-743.75	800.00	-18.39%	32.00%
Filete de róbalo, de primera	Arroba	1,100.00	1,243.75	1,100.00	1,100.00	1,100.00	-143.75	0.00	-11.56%	0.00%

SO = Sin Oferta. ND = No Disponible, casillas en blanco = sin operación

Fuente; Sistema de Información de Mercados -SIM- MAGA/Planeamiento. Precio alto ■ bajo ■

Diferencia al alza ■ estable ■ a la baja ■

Continua Precio promedio mensual (Quetzales), pagados al mayorista de hidrobiológicos en mercado La Terminal . Año 2020

Productos	Unidad de Medida	Promedio			abr-20		Diferencias		Variación	
		Abr 2019	Mar 2020	Abr 2020	Mín.	Máx.	Abr - Mar 2020	Abr 2020 - 2019	Abr / Mar 2020	Abr 2020/2019
Filete de tiburón, de primera	Quintal	1,700.00	2,231.25	2,000.00	2,000.00	2,000.00	-231.25	300.00	-10.36%	17.65%
Pargo entero, revuelto, de primera	Quintal	2,200.00	2,218.18	2,300.00	2,300.00	2,300.00	81.82	100.00	3.69%	4.55%
Pargo grande, de primera	Quintal	2,500.00	2,600.00	2,400.00	2,400.00	2,400.00	-200.00	-100.00	-7.69%	-4.00%
Pargo mediano, de primera	Quintal	2,100.00	2,218.18	2,200.00	2,200.00	2,200.00	-18.18	100.00	-0.82%	4.76%
Pargo pequeño, de primera	Quintal	1,600.00	1,854.55	2,000.00	2,000.00	2,000.00	145.45	400.00	7.84%	25.00%
Róbalo entero, revuelto	Quintal	2,300.00	2,337.50	2,500.00	2,500.00	2,500.00	162.50	200.00	6.95%	8.70%
Róbalo grande, de primera	Quintal	2,500.00	2,637.50	2,700.00	2,700.00	2,700.00	62.50	200.00	2.37%	8.00%
Róbalo mediano, de primera	Quintal	2,300.00	2,337.50	2,400.00	2,400.00	2,400.00	62.50	100.00	2.67%	4.35%
Róbalo pequeño, de primera	Quintal	SO	1,843.75	SO						
Tiburón entero, revuelto, de primera	Quintal	1,400.00	1,918.75	1,200.00	1,200.00	1,200.00	-718.75	-200.00	-37.46%	-14.29%
Tilapia grande, de primera	Quintal	1,100.00	1,212.50	1,200.00	1,200.00	1,200.00	-12.50	100.00	-1.03%	9.09%
Tilapia mediana, de primera	Quintal	1,000.00	1,062.50	1,000.00	1,000.00	1,000.00	-62.50	0.00	-5.88%	0.00%

SO = Sin Oferta. ND = No Disponible, casillas en blanco = sin operación

Fuente; Sistema de Información de Mercados -SIM- MAGA/Planeamiento. Precio alto

Diferencia al alza estable a la baja



Precio promedio mensual (Quetzales), pagados al detallista de hidrobiológicos en mercado La Terminal . Año 2020

Productos	Unidad de Medida	Promedio			abr-20		Diferencias		Variación	
		Abr 2019	Mar 2020	Abr 2020	Mín.	Máy.	Abr - Mar 2020	Abr 2020 - 2019	Abr / Mar 2020	Abr 2020/2019
Camarón blanco, grande, con cabeza, de primera	Libra	35.00	33.00	38.00	38.00	38.00	5.00	3.00	15.15%	8.57%
Camarón blanco, grande, sin cabeza, de primera (mar)	Libra	60.00	34.43	45.00	45.00	45.00	10.57	-15.00	30.71%	-25.00%
Camarón blanco, mediano, con cabeza, de primera	Libra	33.00	28.57	33.00	33.00	33.00	4.43	0.00	15.50%	0.00%
Camarón blanco, mediano, sin cabeza, de primera (mar)	Libra	52.00	31.00	35.00	35.00	35.00	4.00	-17.00	12.90%	-32.69%
Camarón blanco, pequeño, con cabeza, de primera	Libra	20.00	21.14	18.00	18.00	18.00	-3.14	-2.00	-14.86%	-10.00%
Camarón blanco, pequeño, sin cabeza, de primera (mar)	Libra	20.00	20.86	20.00	20.00	20.00	-0.86	0.00	-4.11%	0.00%
Camarón grande, de primera (estanque)	Libra	55.00	30.00	41.50	41.50	41.50	11.50	-13.50	38.33%	-24.55%
Camarón mediano, de primera (estanque)	Libra	43.00	26.00	35.00	35.00	35.00	9.00	-8.00	34.62%	-18.60%
Camarón pequeño, de primera (estanque)	Libra	22.00	20.00	20.00	20.00	20.00	0.00	-2.00	0.00%	-9.09%
Corvina entera, revuelta, de primera	Libra	20.00	13.50	ND						
Filete de corvina, de primera	Libra	40.00	36.60	ND						
Filete de dorado, de primera	Libra	30.00	42.86	ND						
Filete de róbalo, de primera	Libra	45.00	55.71	ND						

SO = Sin Oferta. ND = No Disponible, casillas en blanco = sin operación

Fuente; Sistema de Información de Mercados -SIM- MAGA/Planeamiento. Precio alto bajo

Diferencia al alza estable a la baja



Continua Precio promedio mensual (Quetzales), pagados al detallista de hidrobiológicos en mercado La Terminal . Año 2020

Productos	Unidad de Medida	Promedio			abr-20		Diferencias		Variación	
		Abr 2019	Mar 2020	Abr 2020	Mín.	Máx.	Abr - Mar 2020	Abr 2020 - 2019	Abr / Mar 2020	Abr 2020/2019
Filete de tiburón, de primera	Libra	25.00	24.86							
Pargo entero, revuelto, de primera	Libra	25.00	24.29	24.00	24.00	24.00	-0.29	-1.00	-1.18%	-4.00%
Pargo grande, de primera	Libra	27.00	27.71	25.00	25.00	25.00	-2.71	-2.00	-9.79%	-7.41%
Pargo mediano, de primera	Libra	24.00	24.29	23.00	23.00	23.00	-1.29	-1.00	-5.29%	-4.17%
Pargo pequeño, de primera	Libra	22.00	20.86	20.00	20.00	20.00	-0.86	-2.00	-4.11%	-9.09%
Róbalo entero, revuelto	Libra	27.00	26.14	25.00	25.00	25.00	-1.14	-2.00	-4.37%	-7.41%
Róbalo grande, de primera	Libra	30.33	29.14	30.00	30.00	30.00	0.86	-0.33	2.94%	-1.10%
Róbalo mediano, de primera	Libra	27.00	26.14	26.00	26.00	26.00	-0.14	-1.00	-0.55%	-3.70%
Róbalo pequeño, de primera	Libra		20.43							
Tiburón entero, revuelto, de primera	Libra	20.00	21.50	22.00	22.00	22.00	0.50	2.00	2.33%	10.00%
Tilapia grande, de primera	Libra	14.00	13.29	17.00	17.00	17.00	3.71	3.00	27.96%	21.43%
Tilapia mediana, de primera	Libra	12.00	11.86	15.00	15.00	15.00	3.14	3.00	26.51%	25.00%
Tilapia pequeña, de primera	Libra	11.00	10.86	12.00	12.00	12.00	1.14	1.00	10.53%	9.09%

SO = Sin Oferta. ND = No Disponible, casillas en blanco = sin operación

Fuente; Sistema de Información de Mercados -SIM- MAGA/Planeamiento. Precio alto ■ bajo ■ Diferencia al alza ■ estable ■ a la baja ■



CAPÍTULO 6

Gráficas Algunos Productos Agrícolas



GRANOS

Comportamiento del precio promedio pagado al mayorista del arroz oro en el mercado La Terminal

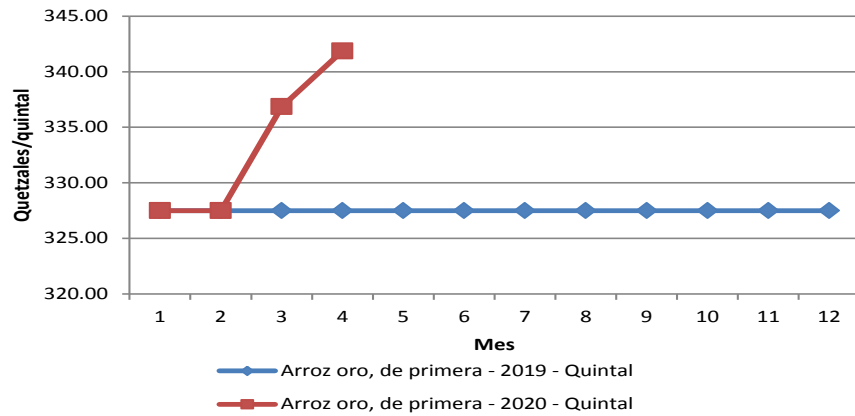

Comportamiento del precio promedio pagado al mayorista del frijol negro en el mercado La Terminal

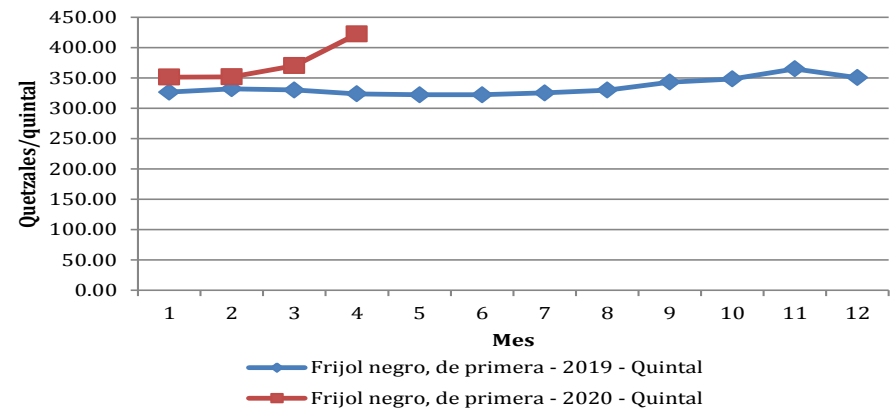

Comportamiento del precio promedio pagado al mayorista del frijol rojo en el mercado La Terminal

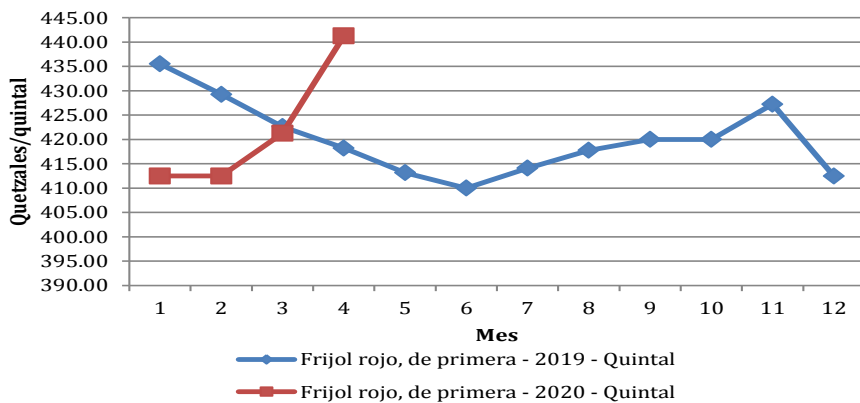

Comportamiento del precio promedio pagado al mayorista del maíz blanco en el mercado La Terminal

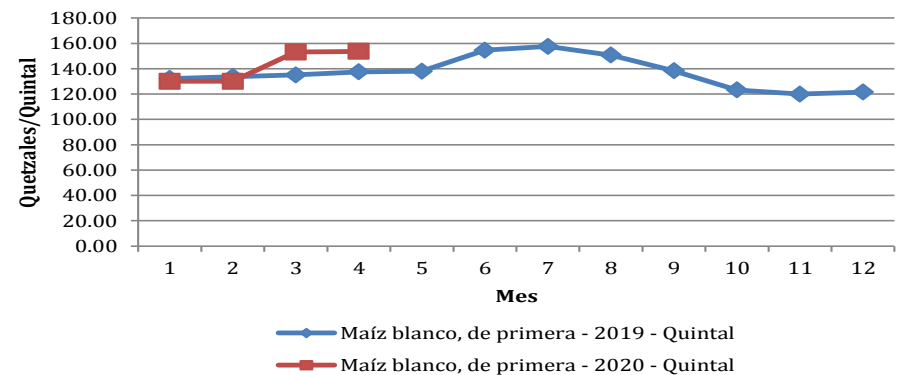

Fuente; Sistema de Información de Mercados -SIM- MAGA/Planeamiento



VEGETALES

Comportamiento del precio promedio pagado al mayorista del brócoli en el mercado La Terminal

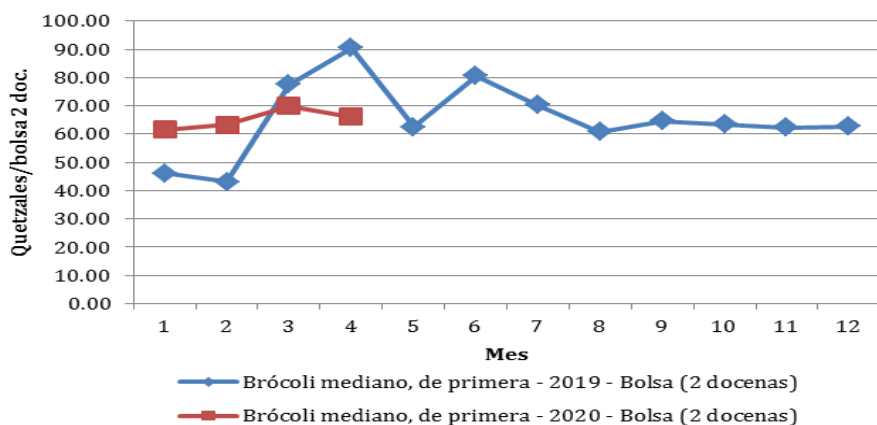

Comportamiento del precio promedio pagado al mayorista de coliflor en el mercado La Terminal

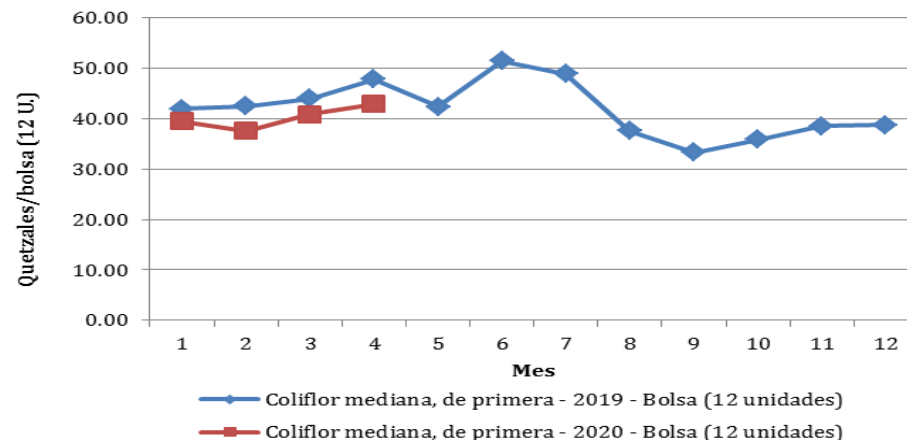

Comportamiento del precio promedio pagado al mayorista de chile pimientó en el mercado La Terminal

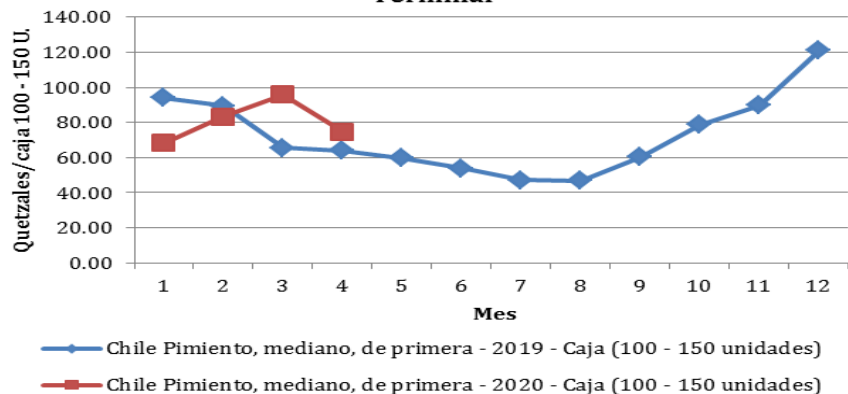

Comportamiento del precio promedio pagado al mayorista de cebolla blanca en el mercado La Terminal

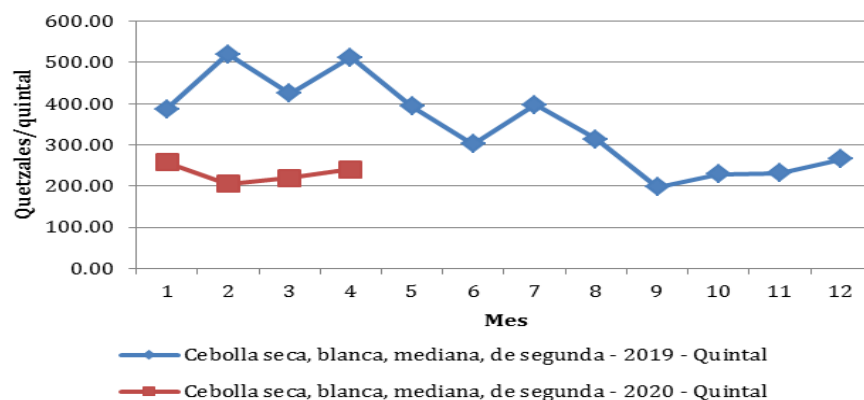

Fuente; Sistema de Información de Mercados -SIM- MAGA/Planeamiento



VEGETALES

Comportamiento del precio promedio pagado al mayorista de güisquil en el mercado La Terminal

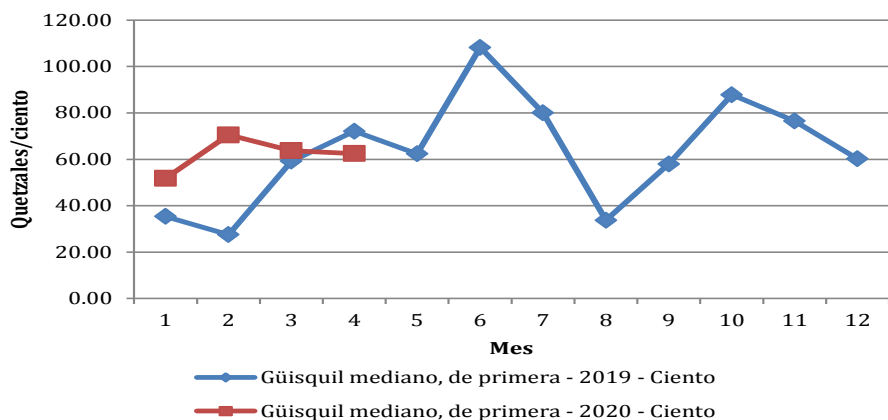

Comportamiento del precio promedio pagado al mayorista de papa loman en el mercado La Terminal

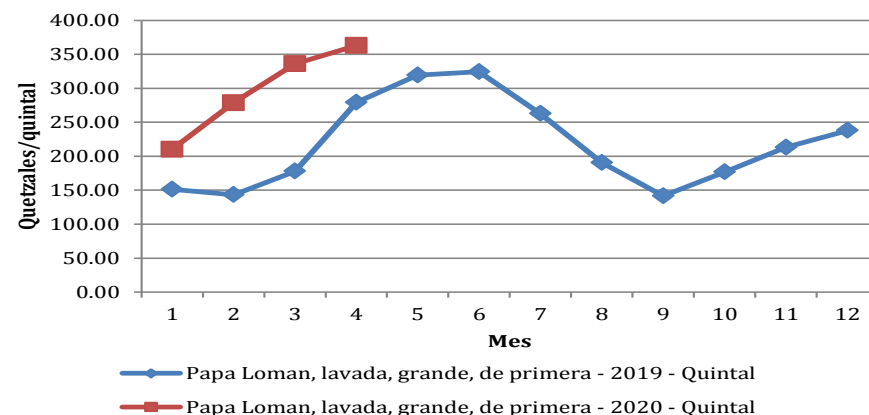

Comportamiento del precio promedio pagado al mayorista de pepino en el mercado La Terminal

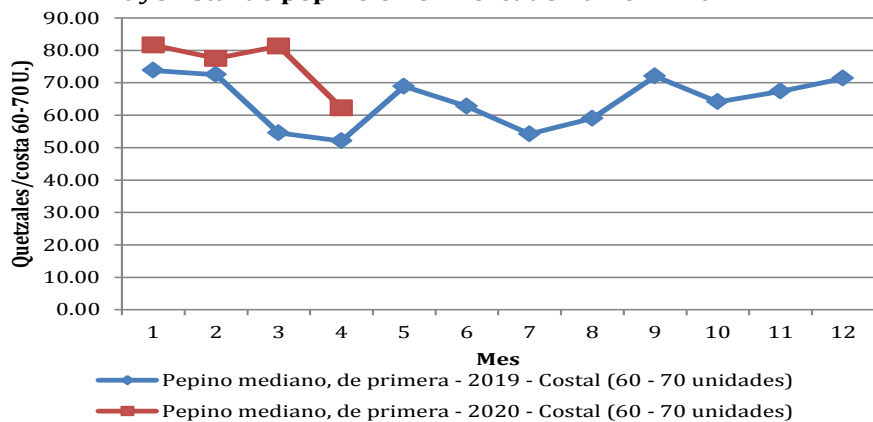

Comportamiento del precio promedio pagado al mayorista de remolacha en el mercado La Terminal

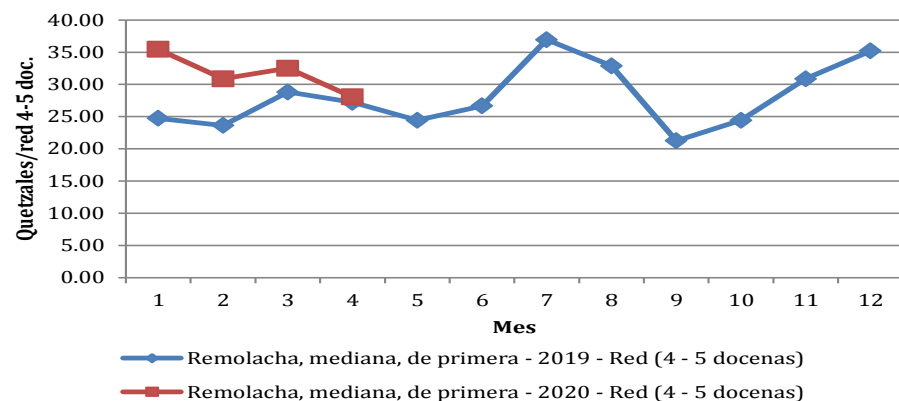

Fuente; Sistema de Información de Mercados -SIM- MAGA/Planeamiento



VEGETALES

Comportamiento del precio promedio pagado al mayorista de repollo en el mercado La Terminal

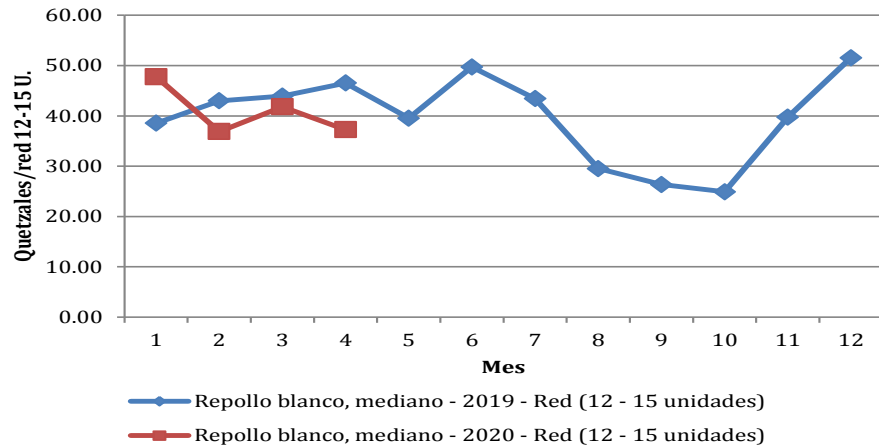

Comportamiento del precio promedio pagado al mayorista de tomate de cocina en el mercado La Terminal

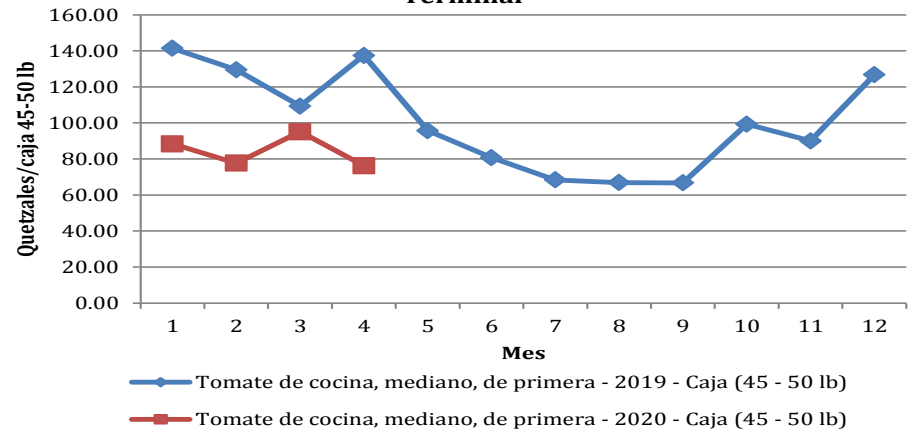

Comportamiento del precio promedio pagado al mayorista de tomate manzano en el mercado La Terminal

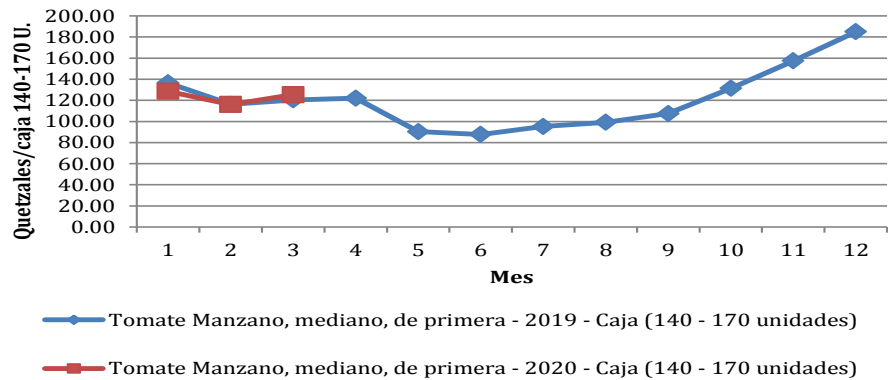

Comportamiento del precio promedio pagado al mayorista de zanahoria en el mercado La Terminal

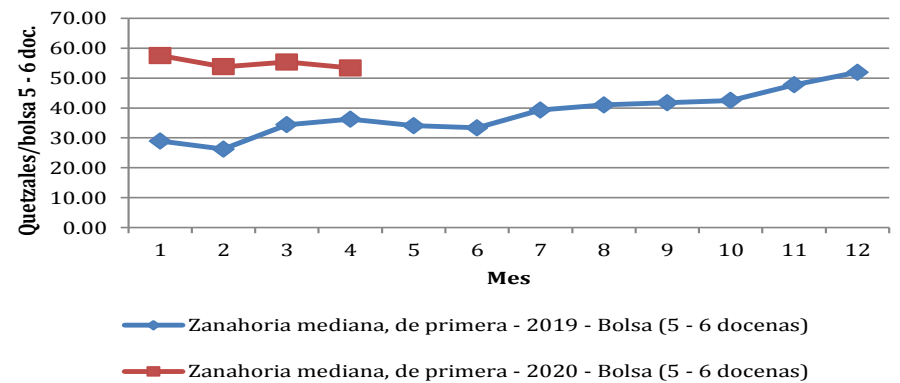

Fuente; Sistema de Información de Mercados -SIM- MAGA/Planeamiento



FRUTAS

Comportamiento del precio promedio pagado al mayorista del aguacate criollo en el mercado La Terminal

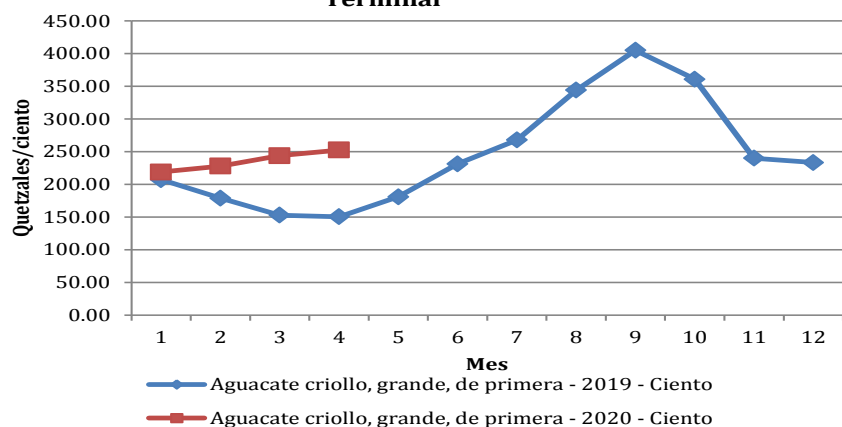

Comportamiento del precio promedio pagado al mayorista del naranja Valencia en el mercado La Terminal

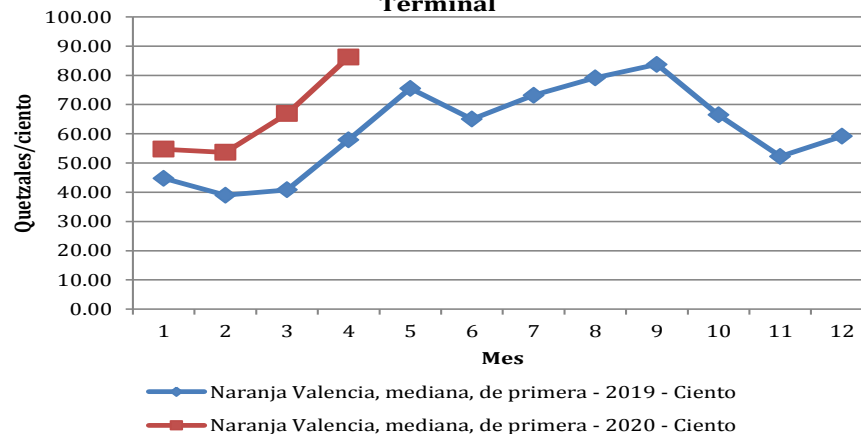

Comportamiento del precio promedio pagado al mayorista del melón en el mercado La Terminal

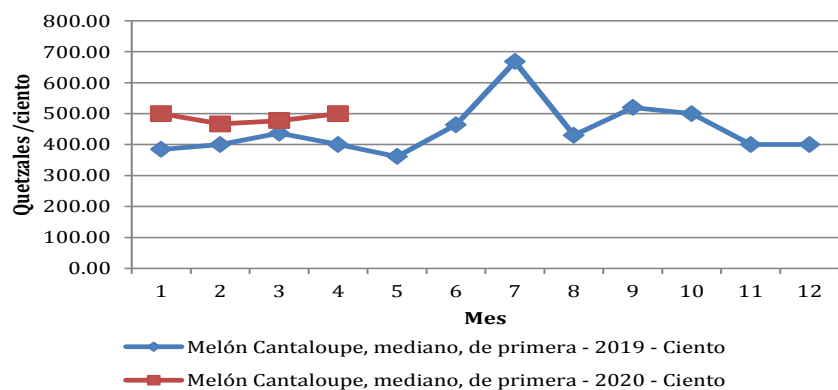

Comportamiento del precio promedio pagado al mayorista de limón criollo en el mercado La Terminal

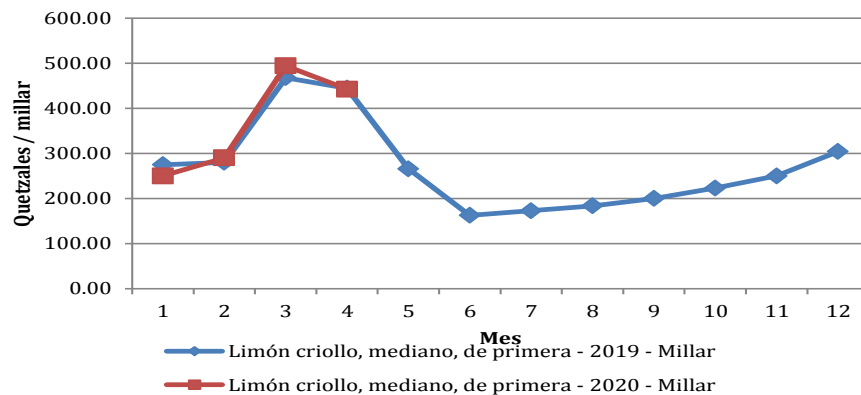

Fuente; Sistema de Información de Mercados -SIM- MAGA/Planeamiento



FRUTAS

Comportamiento del precio promedio pagado al mayorista de plátano en el mercado La Terminal

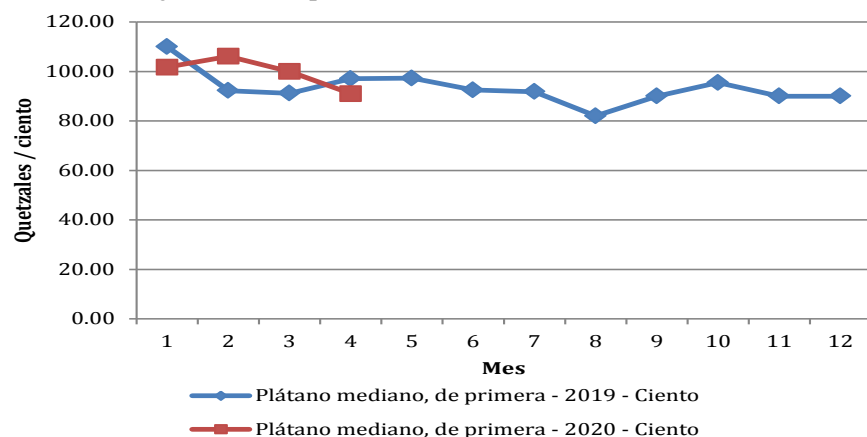

Comportamiento del precio promedio pagado al mayorista de papaya Tainung en el mercado La Terminal

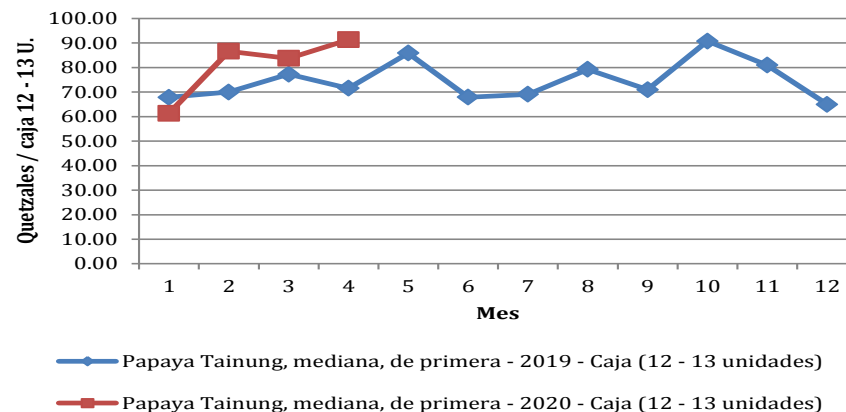

Comportamiento del precio promedio pagado al mayorista de piña en el mercado La Terminal

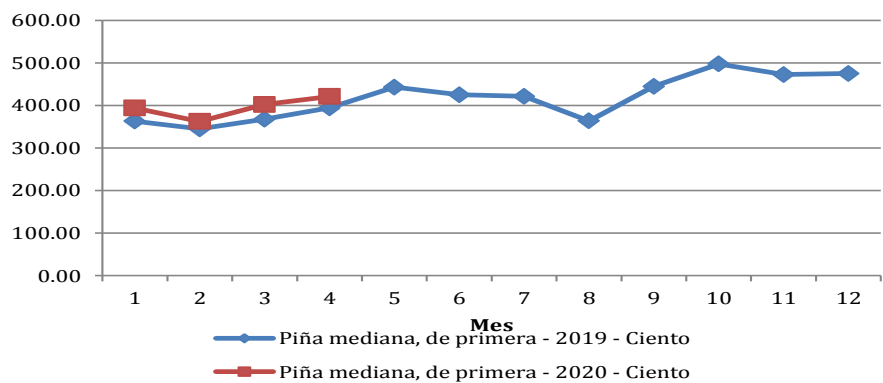

Comportamiento del precio promedio pagado al mayorista de sandía redonda en el mercado La Terminal

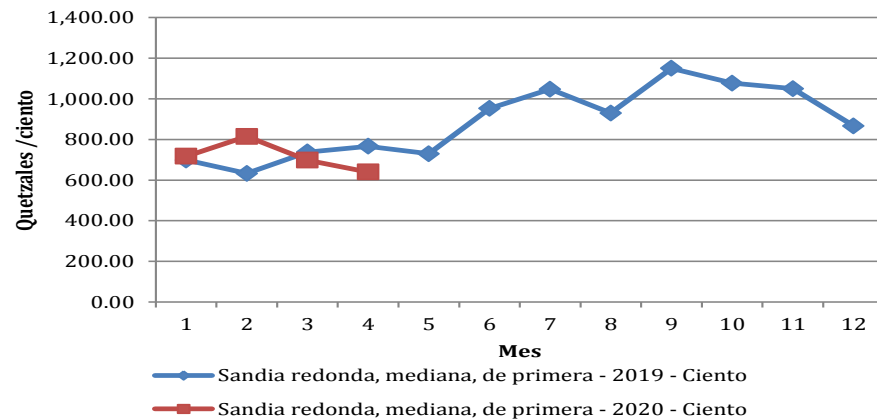

Fuente; Sistema de Información de Mercados -SIM- MAGA/Planeamiento



PECUARIOS

Comportamiento del precio promedio pagado al mayorista de bovino en canal en el mercado La Terminal

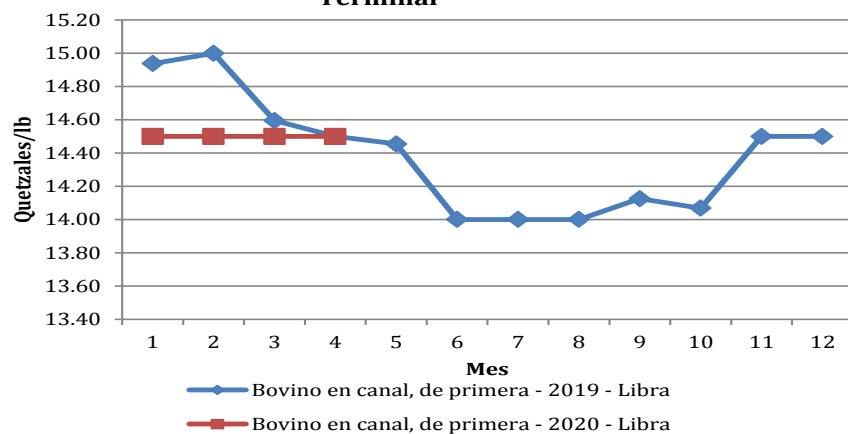

Comportamiento del precio promedio pagado al mayorista de porcino en canal en el mercado La Terminal

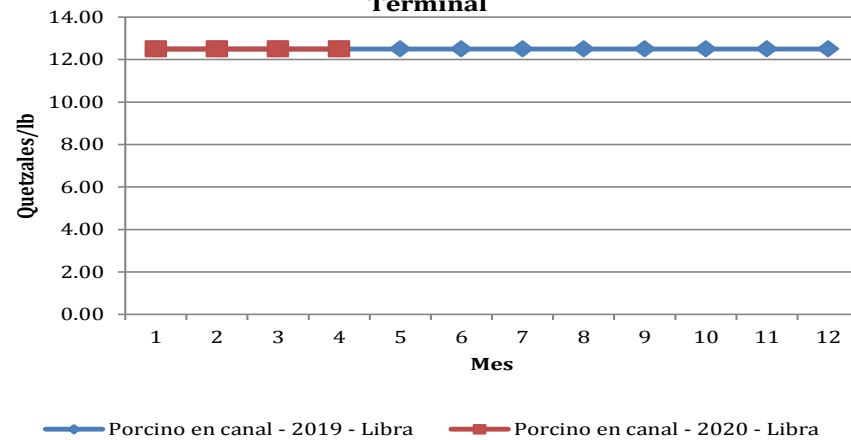

Comportamiento del precio promedio pagado al mayorista del pollo entero en el mercado La Terminal

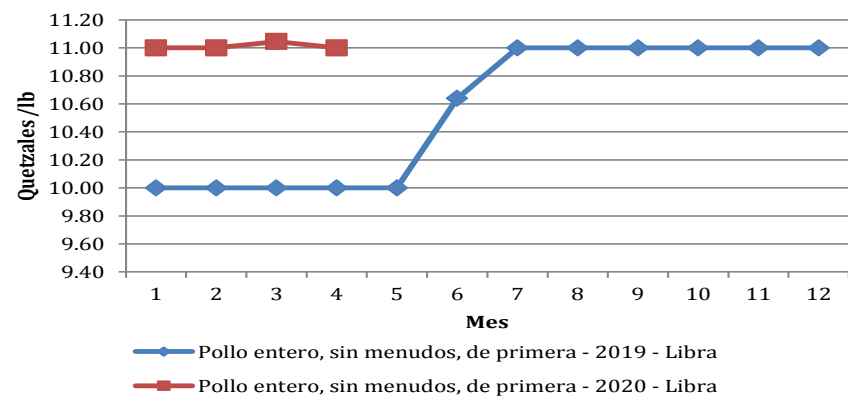

Comportamiento del precio promedio pagado al mayorista de huevo blanco en el mercado La Terminal

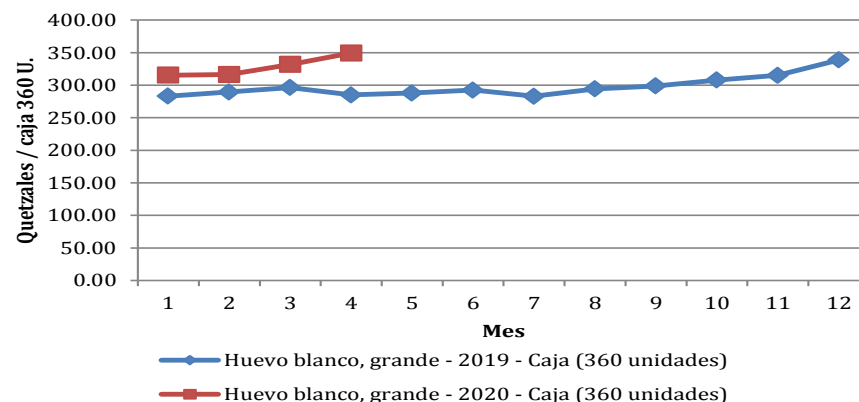

Fuente; Sistema de Información de Mercados -SIM- MAGA/Planeamiento



INDICADORES ECONOMICOS

CANASTA AMPLIADA (CA)

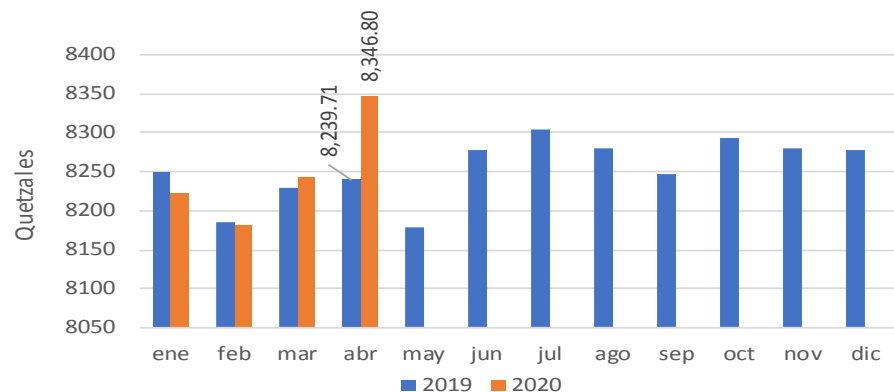

Fuente: Elaborado por MAGA/Planeamiento, con datos del Instituto Nacional de Estadística –INE-

CANASTA BÁSICA ALIMENTARIA (CBA)

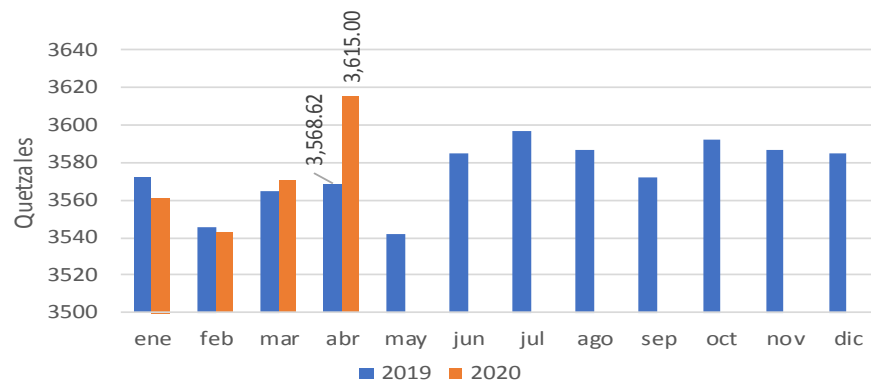

Fuente: Elaborado por MAGA/Planeamiento, con datos del Instituto Nacional de Estadística –INE-

INDICE DE PRECIOS AL CONSUMIDOR MENSUALES

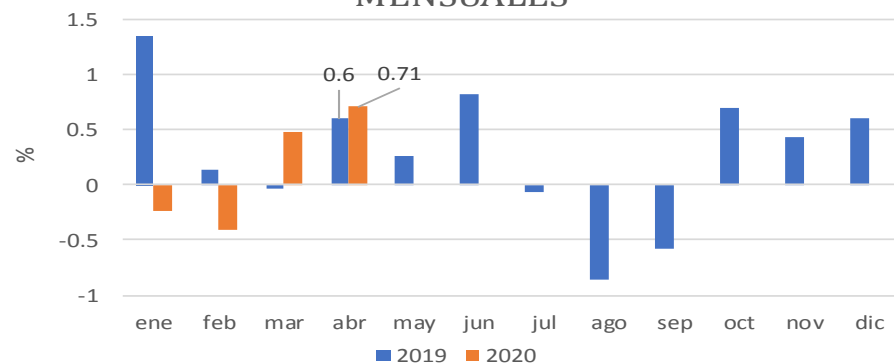

Fuente: Elaborado por MAGA/Planeamiento, con datos del Instituto Nacional de Estadística –INE-

Tipo de cambio de referencia: Promedio mensual

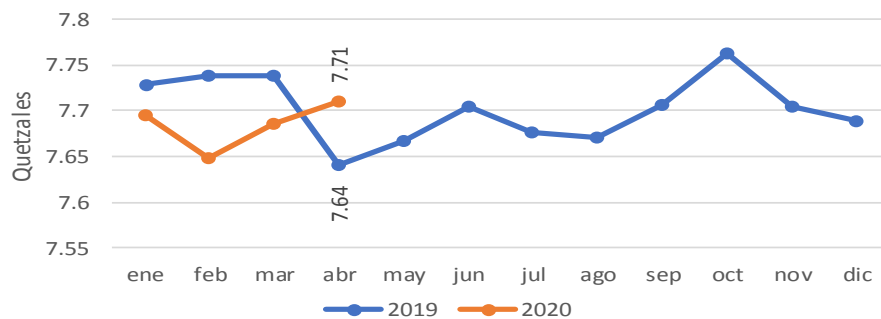

Fuente: Elaborado por MAGA/Planeamiento con datos del Banco de Guatemala, 1/ Tipo de Cambio de referencia calculado conforme resolución JM-126-2006



INDICADORES ECONOMICOS

DIESEL:(servicio completo): Precios promedio pagados por el consumidor en la Ciudad de Guatemala.

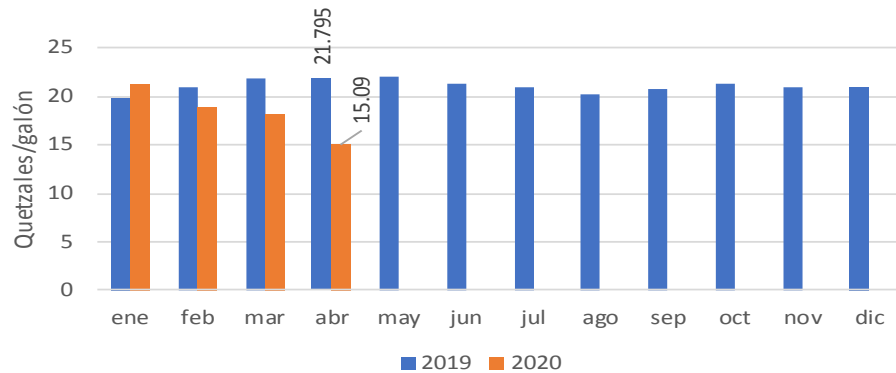

Fuente: Elaborado por MAGA/Planeamiento, con datos Ministerio de Energía y Minas

REGULAR:(servicio completo): Precios promedio pagados por el consumidor en la Ciudad de Guatemala

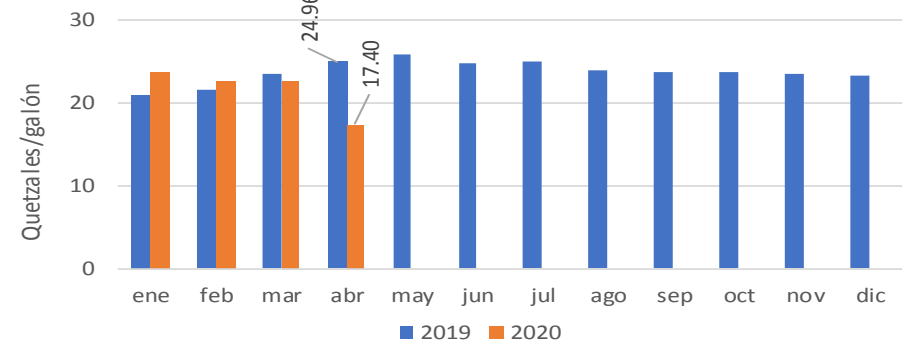

Fuente: Elaborado por MAGA/Planeamiento, con datos Ministerio de Energía y Minas

SUPERIOR:(servicio completo): Precios promedio pagados por el consumidor en la Ciudad de Guatemala.

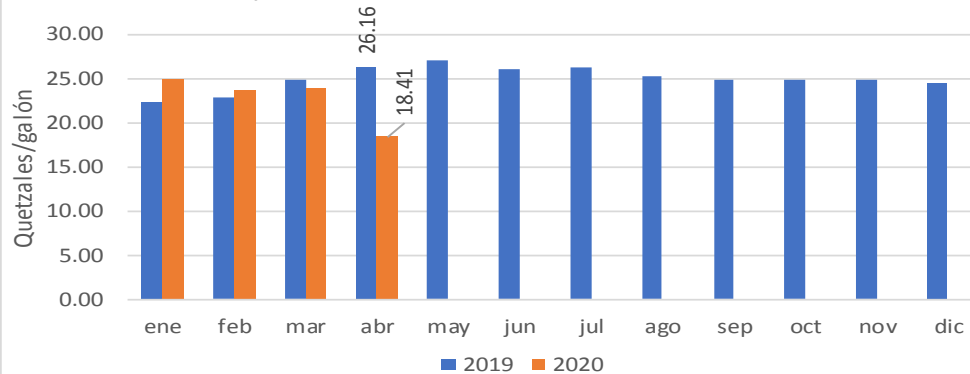

Fuente: Elaborado por MAGA/Planeamiento, con datos Ministerio de Energía y Minas

