



GOBIERNO *de*  
**GUATEMALA**  
DR. ALEJANDRO CIAMMATTEI

MINISTERIO DE  
AGRICULTURA, GANADERÍA  
Y ALIMENTACIÓN



MAYO

2020

Planeamiento

# Informe Mensual de Precios al Mayorista y al Detallista

De Productos  
Agropecuarios e Indicadores



3ª. Avenida 8-32, zona 9



infoprecios@maga.gob.gt



web.maga.gob.gt  
precios.maga.gob.gt



App MAGA



2360-4425/  
2360-4428

# Contenido

<b>Capitulo 1. GRANOS</b>		<b>Capitulo 4. PECUARIOS</b>	
<b>Precio promedio mensual de granos , pagados :</b>		<b>Precio promedio mensual de pecuarios, pagados :</b>	
Al mayorista , en mercado La Terminal, ciudad de Guatemala	..... 4	Al mayorista , en mercado La Terminal , ciudad de Guatemala	..... 24
Al detallista , en mercado La Terminal , ciudad de Guatemala	..... 5	Al detallista, en mercado La Terminal , ciudad de Guatemala	..... 25
		<b>Capitulo 5. OTROS GRUPOS DE PRODUCTOS</b>	
		<b>Precio promedio mensual, pagados :</b>	
<b>Capitulo 2. VEGETALES</b>		Al mayorista de hidrobiológicos en mercado La Terminal , ciudad de Guatemala	..... 29
<b>Precio promedio mensual de vegetales , pagados :</b>		Al detallista de hidrobiológicos en mercado La Terminal, ciudad de Guatemala	..... 31
Al mayorista , en mercado CENMA	..... 7		
Al mayorista , en mercado La Terminal , ciudad de Guatemala	..... 10		
Al detallista , en mercado La Terminal , ciudad de Guatemala	..... 13		
<b>Capitulo 3. FRUTAS</b>		<b>Capitulo 6. GRAFICAS</b>	
<b>Precio promedio mensual de frutas, pagados :</b>		Granos	..... 34
Al mayorista, en mercado CENMA	..... 17	Vegetales	..... 35
Al mayorista , en mercado La Terminal , ciudad de Guatemala	..... 19	Frutas	..... 38
Al detallista, en mercado La Terminal , ciudad de Guatemala	..... 21	Pecuarios	..... 40
		Indicadores económicos	..... 41







# CAPÍTULO 1

---

## Granos Básicos y Otros

---

Precio promedio mensual (Quetzales), pagados al mayorista de granos,  
en mercado La Terminal, ciudad de Guatemala . Año 2020

Productos	Unidad de Medida	Promedio			may-20		Diferencias		Variación	
		May 2019	Abr 2020	May 2020	Mín.	Máx.	May - Abr 2020	May 2020 - 2019	May / Abr 2020	May 2020/2019
Arroz oro, de primera	Quintal	327.50	341.88	340.00	340.00	340.00	-1.88	12.50	-0.55%	3.82%
Arroz oro, de segunda	Quintal	295.00	317.50	317.50	317.50	317.50	0.00	22.50	0.00%	7.63%
Frijol blanco, de primera	Quintal	400.00	438.75	504.17	485.00	550.00	65.42	104.17	14.91%	26.04%
Frijol blanco, de segunda	Quintal	355.00	415.38	505.00	500.00	530.00	89.63	150.00	21.58%	42.25%
Frijol negro, de primera	Quintal	322.50	422.63	494.17	475.00	540.00	71.54	171.67	16.93%	53.23%
Frijol negro, de segunda	Quintal	300.00	409.45	478.50	455.00	526.00	69.05	178.50	16.86%	59.50%
Frijol rojo, de primera	Quintal	413.18	441.25	514.58	500.00	557.50	73.33	101.40	16.62%	24.54%
Frijol rojo, de segunda	Quintal	372.50	410.38	485.28	475.00	530.00	74.90	112.78	18.25%	30.28%
Maíz amarillo, de primera	Quintal	140.34	158.38	157.50	150.00	160.00	-0.88	17.16	-0.55%	12.23%
Maíz amarillo, de primera, importado	Quintal	140.57	155.88	156.25	147.50	160.00	0.38	15.68	0.24%	11.16%
Maíz amarillo, de segunda	Quintal	132.84	147.50	151.25	147.50	155.00	3.75	18.41	2.54%	13.86%
Maíz blanco, de primera	Quintal	138.07	153.63	152.36	142.50	157.50	-1.26	14.29	-0.82%	10.35%
Maíz blanco, de primera, importado	Quintal	135.57	152.00	151.11	140.00	157.50	-0.89	15.54	-0.58%	11.47%
Maíz blanco, de segunda	Quintal	133.07	150.00	148.19	137.50	152.50	-1.81	15.13	-1.20%	11.37%
Sorgo blanco, de primera	Quintal	126.02	137.50	143.33	137.50	147.50	5.83	17.31	4.24%	13.74%

SO = Sin Oferta. ND = No Disponible, casillas en blanco = sin operación

Fuente; Sistema de Información de Mercados -SIM- MAGA/Planeamiento. Precio alto

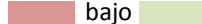

Diferencia al alza



**Precio promedio mensual (Quetzales), pagados al detallista de granos,  
en mercado La Terminal, ciudad de Guatemala . Año 2020**

Productos	Unidad de Medida	Promedio			may-20		Diferencias		Variación	
		May 2019	Abr 2020	May 2020	Mín.	Más	May - Abr 2020	May 2020 - 2019	May / Abr 2020	May 2020/2019
Arroz oro, de primera	Libra	4.00	4.67	4.50	4.50	4.50	-0.17	0.50	-3.57%	12.50%
Arroz oro, de segunda	Libra	3.50	3.83	3.75	3.75	3.75	-0.08	0.25	-2.17%	7.14%
Arroz, grano quebrado 100%	Libra	3.00	3.00	3.00	3.00	3.00	0.00	0.00	0.00%	0.00%
Frijol blanco, de primera	Libra	6.00	7.00	7.17	7.00	8.00	0.17	1.17	2.38%	19.44%
Frijol blanco, de segunda	Libra	4.75	6.00	6.17	6.00	7.00	0.17	1.42	2.78%	29.82%
Frijol negro, de primera	Libra	5.00	6.54	7.17	7.00	8.00	0.63	2.17	9.55%	43.33%
Frijol negro, de segunda	Libra	4.00	6.00	6.17	6.00	7.00	0.17	2.17	2.78%	54.17%
Frijol rojo, de primera	Libra	6.25	7.00	7.17	7.00	8.00	0.17	0.92	2.38%	14.67%
Frijol rojo, de segunda	Libra	5.00	6.00	6.17	6.00	7.00	0.17	1.17	2.78%	23.33%
Maíz amarillo, de primera	Libra	2.00	2.13	2.00	2.00	2.00	-0.13	0.00	-5.88%	0.00%
Maíz amarillo, de segunda	Libra	1.50	1.88	1.75	1.75	1.75	-0.13	0.25	-6.67%	16.67%
Maíz blanco, de primera	Libra	1.75	2.13	2.00	2.00	2.00	-0.13	0.25	-5.88%	14.29%
Maíz blanco, de segunda	Libra	1.50	1.88	1.75	1.75	1.75	-0.13	0.25	-6.67%	16.67%
Sorgo blanco, de primera	Libra	2.13	2.50	2.50	2.50	2.50	0.00	0.38	0.00%	17.65%

SO = Sin Oferta. ND = No Disponible, casillas en blanco = sin operación

Fuente; Sistema de Información de Mercados -SIM- MAGA/Planeamiento. Precio alto ■ bajo ■

Diferencia al alza ■ estable ■ a la baja ■







# CAPÍTULO 2

---

## Vegetales

---

## Precio promedio mensual (Quetzales), pagados al mayorista de vegetales, en mercado CENMA . Año 2020

Productos	Unidad de Medida	Promedio			May-20		Diferencias		Variación	
		May 2019	Abr 2020	May 2020	Mín.	Máx.	May - Abr 2020	May 2020 - 2019	May / Abr 2020	May 2020/2019
Apio mediano, de primera	Docena	12.00	12.25	12.29	12.00	13.50	0.04	0.29	0.29%	2.38%
Brócoli mediano, de primera	Bolsa (2 docenas)	57.78	70.00	60.00	60.00	60.00	-10.00	2.22	-14.29%	3.85%
Cebolla con tallo, blanca, mediana, de primera	Manojo (50 unidades)	42.22	22.50	22.50	22.50	22.50	0.00	-19.72	0.00%	-46.71%
Cebolla seca, amarilla, mediana, de primera	Quintal	240.00	SO	SO						
Cebolla seca, blanca, mediana, de primera	Quintal	SO	292.86	281.43	280.00	290.00	-11.43		-3.90%	
Cebolla seca, blanca, mediana, de primera, importada	Quintal	412.22	ND	ND						
Cebolla seca, blanca, mediana, de segunda	Quintal	374.44	230.00	230.00	230.00	230.00	0.00	-144.44	0.00%	-38.58%
Cebolla seca, morada, mediana, de primera	Quintal	337.78	SO	SO						
Chile Jalapeño, grande, de primera	Costal (35 - 40 lb)	151.39	72.50	119.64	102.50	132.50	47.14	-31.75	65.02%	-20.97%
Chile Jalapeño, mediano, de primera	Costal (35 - 40 lb)	135.28	59.58	106.07	90.00	120.00	46.49	-29.21	78.02%	-21.59%
Chile Pimiento, grande, de primera	Caja (70 - 80 unidades)	70.28	88.21	92.86	82.50	110.00	4.64	22.58	5.26%	32.13%

SO = Sin Oferta. ND = No Disponible, casillas en blanco = sin operación

Fuente; Sistema de Información de Mercados -SIM- MAGA/Planeamiento. Precio alto  bajo  Diferencia al alza  estable  a la baja



Continua..... Precio promedio mensual (Quetzales), pagados al mayorista de vegetales,  
en mercado CENMA . Año 2020

Productos	Unidad de Medida	Promedio			may-20		Diferencias		Variación	
		May 2019	Abr 2020	May 2020	Mín.	Máx.	May - Abr 2020	May 2020 - 2019	May / Abr 2020	May 2020/2019
Chile Pimiento, mediano, de primera	Caja (100 - 150 unidades)	60.00	76.79	80.36	70.00	92.50	3.57	20.36	4.65%	33.93%
Coliflor mediana, de primera	Bolsa (12 unidades)	40.83	37.50	41.79	37.50	45.00	4.29	0.95	11.43%	2.33%
Ejote Chino	Costal (40 lb)	73.33	ND	ND						
Ejote criollo, de primera	Costal (40 lb)		100.00	90.00	80.00	100.00	-10.00		-10.00%	
Güicoy sazón, mediano, de primera	Red 15 a 18 unidades	132.22	ND	ND						
Güisquil mediano, de primera	Ciento	57.50	61.07	62.50	62.50	62.50	1.43	5.00	2.34%	8.70%
Lechuga repollada, mediana, de primera	Caja (24 - 26 unidades)	26.67	22.50	26.79	22.50	27.50	4.29	0.12	19.05%	0.45%
Papa larga, lavada, grande, de primera	Quintal	220.00	321.67	297.14	240.00	340.00	-24.52	77.14	-7.62%	35.06%
Papa Loman, lavada, grande, de primera	Quintal	306.67	362.86	357.14	315.00	390.00	-5.71	50.48	-1.57%	16.46%
Papa Loman, lavada, mediana, de primera	Quintal	197.22	320.71	297.86	255.00	335.00	-22.86	100.63	-7.13%	51.03%
Papa Loman, lavada, pequeña, de primera	Quintal	158.89	229.29	220.71	200.00	235.00	-8.57	61.83	-3.74%	38.91%

SO = Sin Oferta. ND = No Disponible, casillas en blanco = sin operación

Fuente; Sistema de Información de Mercados -SIM- MAGA/Planeamiento. Precio alto  bajo  Diferencia al alza  estable  a la baja





Continua..... Precio promedio mensual (Quetzales), pagados al mayorista de vegetales,  
en mercado CENMA . Año 2020

Productos	Unidad de Medida	Promedio			may-20		Diferencias		Variación	
		May 2019	Abr 2020	May 2020	Mín.	Máx.	May - Abr 2020	May 2020 - 2019	May / Abr 2020	May 2020/2019
Papa redonda, lavada, grande, de primera	Quintal	220.00	ND	ND						
Papa redonda, sin lavar, grande, de primera	Quintal	200.00	ND	ND						
Pepino mediano, de primera	Costal (60 - 70 unidades)	69.72	63.57	60.36	47.50	62.50	-3.21	-9.37	-5.06%	-13.43%
Rábano mediano, de primera	Caja (200 - 250 unidades)	30.83	35.00	32.50	32.50	32.50	-2.50	1.67	-7.14%	5.41%
Remolacha, mediana, de primera	Red (4 - 5 docenas)	23.33	27.50	28.21	27.50	32.50	0.71	4.88	2.60%	20.92%
Repollo blanco, mediano	Red (12 - 15 unidades)	39.17	35.36	30.36	27.50	35.00	-5.00	-8.81	-14.14%	-22.49%
Tomate de cocina, grande, de primera	Caja (45 - 50 lb)	111.67	97.50	108.21	95.00	135.00	10.71	-3.45	10.99%	-3.09%
Tomate de cocina, mediano, de primera	Caja (45 - 50 lb)	98.33	78.21	92.86	77.50	122.50	14.64	-5.48	18.72%	-5.57%
Zanahoria mediana, de primera	Bolsa (5 - 6 docenas)	34.17	56.79	41.43	32.50	55.00	-15.36	7.26	-27.04%	21.25%

SO = Sin Oferta. ND = No Disponible, casillas en blanco = sin operación

Fuente; Sistema de Información de Mercados -SIM- MAGA/Planeamiento. Precio alto

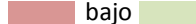

Diferencia al alza



estable a la baja



## Precio promedio mensual (Quetzales), pagados al mayorista de vegetales, en mercado La Terminal, ciudad de Guatemala . Año 2020

Productos	Unidad de Medida	Promedio			may-20		Diferencias		Variación	
		May 2019	Abr 2020	May 2020	Mín.	Máx.	May - Abr 2020	May 2020 - 2019	May / Abr 2020	May 2020/2019
Ajo blanco, mediano, de primera	Mazo (20 trenzas)	47.50	44.17	42.50	42.50	42.50	-1.67	-5.00	-3.77%	-10.53%
Apio mediano, de primera	Docena	12.00	12.00	12.94	12.00	14.00	0.94	0.94	7.87%	7.87%
Arveja china, revuelta, de primera	Costal (40 lb)	80.00	125.83	82.50	82.50	82.50	-43.33	2.50	-34.44%	3.13%
Arveja dulce en grano	Arroba	140.57	180.83	182.50	182.50	182.50	1.67	41.93	0.92%	29.83%
Brócoli mediano, de primera	Bolsa (2 docenas)	62.50	66.18	61.11	60.00	80.00	-5.07	-1.39	-7.65%	-2.22%
Cebolla con tallo, blanca, mediana, de primera	Manejo (50 unidades)	42.50	SO	SO						
Cebolla seca, amarilla, mediana, de primera	Quintal	248.64	SO	SO						
Cebolla seca, blanca, mediana, de primera	Quintal	SO	290.00	282.22	280.00	290.00	-7.78		-2.68%	
Cebolla seca, blanca, mediana, de primera, importada	Quintal	431.91	SO	SO						
Cebolla seca, blanca, mediana, de segunda	Quintal	393.18	240.00	240.00	240.00	240.00	0.00	-153.18	0.00%	-38.96%
Cebolla seca, morada, mediana, de primera	Quintal	353.18	300.00	300.00	300.00	300.00	0.00	-53.18	0.00%	-15.06%
Chile Jalapeño, grande, de primera	Costal (35 - 40 lb)	150.45	84.12	116.67	102.50	132.50	32.55	-33.79	38.69%	-22.46%
Chile Jalapeño, mediano, de primera	Costal (35 - 40 lb)	132.39	71.76	104.31	87.50	120.00	32.54	-28.08	45.34%	-21.21%
Chile Pimiento, grande, de primera	Caja (70 - 80 unidades)	69.43	87.38	93.61	82.50	112.50	6.24	24.18	7.14%	34.82%

SO = Sin Oferta. ND = No Disponible, casillas en blanco = sin operación

Fuente; Sistema de Información de Mercados -SIM- MAGA/Planeamiento. Precio alto  bajo

Diferencia al alza  estable  a la baja



Continua..... Precio promedio mensual (Quetzales), pagados al mayorista de vegetales,  
en mercado La Terminal, ciudad de Guatemala . Año 2020

Productos	Unidad de Medida	Promedio			may-20		Diferencias		Variación	
		May 2019	Abr 2020	May 2020	Mín.	Máx.	May - Abr 2020	May 2020 - 2019	May / Abr 2020	May 2020/2019
Chile Pimiento, mediano, de primera	Caja (100 - 150 unidades)	59.89	74.88	82.08	72.50	92.50	7.21	22.20	9.63%	37.07%
Cilantro de primera	Red (100 manojos)	280.00	267.65	300.00	300.00	300.00	32.35	20.00	12.09%	7.14%
Coliflor mediana, de primera	Bolsa (12 unidades)	42.27	42.88	41.81	37.50	45.00	-1.07	-0.47	-2.49%	-1.11%
Ejote Chino	Costal (40 lb)	63.64	90.00	83.06	80.00	90.00	-6.94	19.42	-7.72%	30.52%
Ejote criollo, de primera	Costal (40 lb)	73.64	100.00	93.33	90.00	100.00	-6.67	19.70	-6.67%	26.75%
Ejote francés, de primera	Costal (40 lb)	73.64	100.00	93.33	90.00	100.00	-6.67	19.70	-6.67%	26.75%
Güicoy sazón, mediano, de primera	Red 15 a 18 unidades	125.23	ND	ND						
Güisquil mediano, de primera	Ciento	62.39	62.50	60.97	60.00	62.50	-1.53	-1.41	-2.44%	-2.27%
Hierba buena, de primera	Red (100 manojos)	250.00	277.50	277.50	277.50	277.50	0.00	27.50	0.00%	11.00%
Lechuga repollada, mediana, de primera	Caja (24 - 26 unidades)	27.73	27.50	28.06	27.50	30.00	0.56	0.33	2.02%	1.18%
Loroco de primera	Quintal	1,650.00	ND	ND						
Papa larga, lavada, grande, de primera	Quintal	245.45	293.85	295.00	245.00	345.00	1.15	49.55	0.39%	20.19%
Papa Loman, lavada, grande, de primera	Quintal	319.32	363.00	352.50	300.00	392.50	-10.50	33.18	-2.89%	10.39%
Papa Loman, lavada, mediana, de primera	Quintal	202.05	319.00	282.78	250.00	335.00	-36.22	80.73	-11.35%	39.96%

SO = Sin Oferta. ND = No Disponible, casillas en blanco = sin operación

Fuente; Sistema de Información de Mercados -SIM- MAGA/Planeamiento. Precio alto

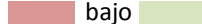

Diferencia al alza





Continua..... Precio promedio mensual (Quetzales), pagados al mayorista de vegetales,  
en mercado La Terminal, ciudad de Guatemala . Año 2020

Productos	Unidad de Medida	Promedio			may-20		Diferencias		Variación	
		May 2019	Abr 2020	May 2020	Mín.	Máx.	May - Abr 2020	May 2020 - 2019	May / Abr 2020	May 2020/2019
Papa Loman, lavada, pequeña, de primera	Quintal	158.86	223.75	216.67	200.00	235.00	-7.08	57.80	-3.17%	36.39%
Papa redonda, lavada, grande, de primera	Quintal	249.23	244.00	240.00	240.00	240.00	-4.00	-9.23	-1.64%	-3.70%
Papa redonda, sin lavar, grande, de primera	Quintal	229.23	224.00	220.00	220.00	220.00	-4.00	-9.23	-1.79%	-4.03%
Pepino mediano, de primera	Costal (60 - 70 unidades)	68.86	62.25	61.67	47.50	62.50	-0.58	-7.20	-0.94%	-10.45%
Rábano mediano, de primera	Caja (200 - 250 unidades)	27.73	32.50	32.36	30.00	32.50	-0.14	4.63	-0.43%	16.71%
Remolacha, mediana, de primera	Red (4 - 5 docenas)	24.43	28.06	27.50	27.50	27.50	-0.56	3.07	-1.98%	12.56%
Repollo blanco, mediano	Red (12 - 15 unidades)	39.55	37.25	32.22	27.50	42.50	-5.03	-7.32	-13.50%	-18.52%
Tomate de cocina, grande, de primera	Caja (45 - 50 lb)	109.95	92.88	114.17	87.50	157.50	21.29	4.21	22.93%	3.83%
Tomate de cocina, mediano, de primera	Caja (45 - 50 lb)	95.73	76.25	97.36	72.50	137.50	21.11	1.63	27.69%	1.71%
Tomate Manzano, mediano, de primera	Caja (140 - 170 unidades)	90.34	ND	ND						
Yuca entera, mediana, de primera	Red (75 - 80 unidades)	100.00	ND	91.88	82.50	100.00		-8.13		-8.13%
Zanahoria mediana, de primera	Bolsa (5 - 6 docenas)	34.09	53.35	42.08	32.50	57.50	-11.27	7.99	-21.12%	23.44%
Zanahoria mediana, de primera, sin hojas	Bolsa (7 - 10 docenas)	53.75	68.20	53.33	42.50	67.50	-14.87	-0.42	-21.80%	-0.78%

SO = Sin Oferta. ND = No Disponible, casillas en blanco = sin operación

Fuente; Sistema de Información de Mercados -SIM- MAGA/Planeamiento. Precio alto

Diferencia al alza estable a la baja



Precio promedio mensual (Quetzales), pagados al detallista de vegetales,  
en mercado La Terminal, ciudad de Guatemala . Año 2020

Productos	Unidad de Medida	Promedio			may20		Diferencias		Variación	
		May 2019	Abr 2020	May 2020	Mín.	Máx.	May - Abr 2020	May 2020 - 2019	May / Abr 2020	May 2020/2019
Ajo blanco, mediano, de primera	Trenza (3 cabezas)	2.75	2.94	2.75	2.75	2.75	-0.19	0.00	-6.60%	0.00%
Apio mediano, de primera	Unidad	2.49	2.50	2.50	2.50	2.50	0.00	0.01	0.00%	0.46%
Arveja china, revuelta, de primera	Libra	3.00	3.00	3.56	3.00	4.00	0.56	0.56	18.52%	18.52%
Arveja dulce en grano	Libra	8.66	10.71	9.75	9.50	10.00	-0.96	1.09	-9.00%	12.60%
Brócoli mediano, de primera	Unidad	3.74	4.00	3.63	3.25	4.00	-0.38	-0.11	-9.38%	-3.04%
Cebolla con tallo, blanca, mediana, de primera	Manojo (10 unidades)	10.00	SO	SO						
Cebolla seca, amarilla, mediana, de primera	Libra	3.50	SO	SO						
Cebolla seca, blanca, mediana, de primera	Libra	4.35	4.00	3.78	3.50	4.00	-0.22	-0.58	-5.56%	-13.21%
Cebolla seca, blanca, mediana, de primera, importada	Libra	5.01	SO	SO						
Cebolla seca, blanca, mediana, de segunda	Libra	3.63	3.50	3.28	3.00	3.50	-0.22	-0.35	-6.35%	-9.58%
Cebolla seca, morada, mediana, de primera	Libra	4.36	4.00	4.00	4.00	4.00	0.00	-0.36	0.00%	-8.33%
Chile Jalapeño, grande, de primera	Libra	4.95	4.29	4.56	4.00	5.00	0.26	-0.40	6.09%	-8.05%
Chile Jalapeño, mediano, de primera	Libra	3.95	3.65	3.78	3.50	4.00	0.13	-0.18	3.58%	-4.47%
Chile Pimiento, grande, de primera	Unidad	2.09	2.00	1.78	1.50	2.00	-0.22	-0.31	-11.11%	-14.98%
Chile Pimiento, mediano, de primera	Unidad	1.20	1.50	1.28	1.00	1.50	-0.22	0.07	-14.81%	6.08%

SO = Sin Oferta. ND = No Disponible, casillas en blanco = sin operación

Fuente; Sistema de Información de Mercados -SIM- MAGA/Planeamiento. Precio alto

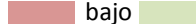

bajo

Diferencia al alza



estable

a la baja



Continua..... Precio promedio mensual (Quetzales), pagados al detallista de vegetales,  
en mercado La Terminal, ciudad de Guatemala . Año 2020

Productos	Unidad de Medida	Promedio			May-20		Diferencias		Variación	
		May 2019	Abr 2020	May 2020	Mín.	Máx.	May - Abr 2020	May 2020 - 2019	May / Abr 2020	May 2020/2019
Chile Serrano, de primera	Libra	5.00	ND	ND						
Cilantro de primera	Manojo	4.00	4.00	4.00	4.00	4.00	0.00	0.00	0.00%	0.00%
Coliflor mediana, de primera	Unidad	6.50	6.50	6.00	5.50	6.50	-0.50	-0.50	-7.69%	-7.69%
Ejote Chino	Libra	2.45	3.47	3.25	3.00	3.50	-0.22	0.80	-6.40%	32.41%
Ejote criollo, de primera	Libra	2.68	4.00	3.75	3.50	4.00	-0.25	1.07	-6.25%	39.83%
Ejote francés, de primera	Libra	2.68	4.00	3.75	3.50	4.00	-0.25	1.07	-6.25%	39.83%
Güicoy sazón, mediano, de primera	Unidad	10.00	ND	ND						
Güisquil mediano, de primera	Mano (5 unidades)	7.86	9.50	9.72	9.50	10.00	0.22	1.86	2.34%	23.64%
Hierba buena, de primera	Manojo	3.00	3.00	3.00	3.00	3.00	0.00	0.00	0.00%	0.00%
Lechuga repollada, mediana, de primera	Unidad	3.44	3.00	3.13	2.75	3.50	0.13	-0.32	4.17%	-9.24%
Loroco de primera	Libra	20.64	ND	ND						
Papa larga, lavada, grande, de primera	Libra	2.89	4.29	4.25	3.50	5.00	-0.04	1.36	-1.03%	47.24%
Papa Loman, lavada, grande, de primera	Libra	4.01	4.99	4.86	4.50	6.00	-0.13	0.85	-2.53%	21.18%
Papa Loman, lavada, mediana, de primera	Libra	3.23	4.25	4.33	4.00	5.00	0.08	1.11	1.96%	34.27%
Papa Loman, lavada, pequeña, de primera	Libra	2.00	3.43	3.30	3.00	3.50	-0.13	1.30	-3.65%	65.00%

SO = Sin Oferta. ND = No Disponible, casillas en blanco = sin operación

Fuente; Sistema de Información de Mercados -SIM- MAGA/Planeamiento. Precio alto  bajo

Diferencia al alza  estable  a la baja





Continua..... Precio promedio mensual (Quetzales), pagados al detallista de vegetales,  
en mercado La Terminal, ciudad de Guatemala . Año 2020

Productos	Unidad de Medida	Promedio			may-20		Diferencias		Variación	
		May 2019	Abr 2020	May 2020	Mín.	Máx.	May - Abr 2020	May 2020 - 2019	May / Abr 2020	May 2020/2019
Papa redonda, lavada, grande, de primera	Libra	2.73	3.00	3.00	3.00	3.00	0.00	0.27	0.00%	9.86%
Papa redonda, sin lavar, grande, de primera	Libra	2.23	2.50	2.50	2.50	2.50	0.00	0.27	0.00%	12.07%
Pepino mediano, de primera	Unidad	2.06	1.58	1.50	1.50	1.50	-0.08	-0.56	-4.76%	-27.07%
Rábano mediano, de primera	Manojo (10 unidades)	2.50	ND	ND						
Remolacha, mediana, de primera	Docena	8.00	8.00	8.00	8.00	8.00	0.00	0.00	0.00%	0.00%
Repollo blanco, mediano, de primera	Unidad	6.14	5.50	5.28	5.00	5.50	-0.22	-0.86	-4.04%	-13.99%
Tomate de cocina, grande, de primera	Libra	3.51	3.50	3.43	3.25	3.50	-0.07	-0.08	-1.98%	-2.30%
Tomate de cocina, mediano, de primera	Libra	2.89	3.00	2.86	2.50	3.00	-0.14	-0.03	-4.63%	-0.87%
Tomate Manzano, mediano, de primera	Unidad	2.00	ND	ND						
Yuca entera, mediana, de primera.	Unidad	2.75	ND	3.44	3.25	4.00		0.69		25.00%
Zanahoria mediana, de primera	Docena	12.00	17.95	17.67	15.00	18.00	-0.28	5.67	-1.58%	47.22%
Zanahoria mediana, de primera, sin hojas	Docena	10.00	14.85	14.92	13.50	15.00	0.07	4.92	0.45%	49.17%

SO = Sin Oferta. ND = No Disponible, casillas en blanco = sin operación

Fuente; Sistema de Información de Mercados -SIM- MAGA/Planeamiento. Precio alto ■ bajo ■

Diferencia al alza ■ estable ■ a la baja ■





# CAPÍTULO 3

---

## Frutas

---

## Precio promedio mensual (Quetzales), pagados al mayorista de frutas, en mercado CENMA . Año 2020

Productos	Unidad de Medida	Promedio			may-20		Diferencias		Variación	
		May 2019	Abr 2020	May 2020	Mín.	Máx.	May - Abr 2020	May 2020 - 2019	May / Abr 2020	May 2020/2019
Aguacate Booth, grande, de primera	Ciento	200.00	220.00	220.00	220.00	220.00	0.00	20.00	0.00%	10.00%
Aguacate criollo, grande, de primera	Ciento	197.50	255.00	255.00	255.00	255.00	0.00	57.50	0.00%	29.11%
Aguacate Hass, mediano	Ciento	200.00	270.00	270.00	270.00	270.00	0.00	70.00	0.00%	35.00%
Aguacate Hass, mediano, de primera, importado	Caja (35 - 40 unidades)	137.50	117.50	127.50	127.50	127.50	10.00	-10.00	8.51%	-7.27%
Banano criollo, mediano, de primera	Quintal	100.00	100.00	100.00	100.00	100.00	0.00	0.00	0.00%	0.00%
Banano de exportación, mediano, de primera	Caja (100 - 105 unidades)	45.00	45.71	50.00	50.00	50.00	4.29	5.00	9.38%	11.11%
Fresa mediana, de primera	Caja (35 - 40 lb)	100.00	165.00	150.00	150.00	150.00	-15.00	50.00	-9.09%	50.00%
Limón criollo, mediano, de primera	Millar	293.75	557.14	500.00	500.00	500.00	-57.14	206.25	-10.26%	70.21%
Limón Persa, mediano, de primera	Millar	681.25	1,200.00	1,014.29	1,000.00	1,100.00	-185.71	333.04	-15.48%	48.89%
Mandarina criolla, mediana, de primera	Ciento	SO	40.00	SO						
Mango pashte, mediano, de primera	Ciento	160.63	267.86	200.00	200.00	200.00	-67.86	39.38	-25.33%	24.51%

SO = Sin Oferta. ND = No Disponible, casillas en blanco = sin operación

Fuente; Sistema de Información de Mercados -SIM- MAGA/Planeamiento. Precio alto  bajo  Diferencia al alza  estable  a la baja





Continua..... Precio promedio mensual (Quetzales), pagados al mayorista de frutas,  
en mercado CENMA . Año 2020

Productos	Unidad de Medida	Promedio			may-20		Diferencias		Variación	
		May 2019	Abr 2020	May 2020	Mín.	Máx.	May - Abr 2020	May 2020 - 2019	May / Abr 2020	May 2020/2019
Mango Tommy Atkins, mediano, de primera	Ciento	110.00	192.86	125.00	125.00	125.00	-67.86	15.00	-35.19%	13.64%
Melón Cantaloupe, mediano, de primera	Ciento	475.00	600.00	ND						
Naranja Piña (Azucarona), mediana, de primera	Ciento	46.88	ND	ND						
Naranja Valencia, mediana, de primera	Ciento	80.00	94.29	101.43	100.00	105.00	7.14	21.43	7.58%	26.79%
Papaya Tainung, mediana, de primera	Caja (12 - 13 unidades)	88.13	92.86	100.00	100.00	100.00	7.14	11.88	7.69%	13.48%
Piña mediana, de primera	Ciento	500.00	500.00	500.00	500.00	500.00	0.00	0.00	0.00%	0.00%
Plátano grande, de primera	Ciento	120.00	130.00	130.00	130.00	130.00	0.00	10.00	0.00%	8.33%
Plátano mediano, de primera	Ciento	95.00	100.00	100.00	100.00	100.00	0.00	5.00	0.00%	5.26%
Rambután mediano, de primera	Ciento	40.00	ND	ND						
Sandia redonda, mediana, de primera	Ciento	800.00	657.14	914.29	800.00	1,000.00	257.14	114.29	39.13%	14.29%
Uva roja, importada, de primera	Caja (22 lb)	235.00	290.00	ND						

SO = Sin Oferta. ND = No Disponible, casillas en blanco = sin operación

Fuente; Sistema de Información de Mercados -SIM- MAGA/Planeamiento. Precio alto

bajo Diferencia al alza estable a la baja



## Precio promedio mensual (Quetzales), pagados al mayorista de frutas, en mercado La Terminal, ciudad de Guatemala . Año 2020

Productos	Unidad de Medida	Promedio			may-20		Diferencias		Variación	
		May 2019	Abr 2020	May 2020	Mín.	Máx.	May - Abr 2020	May 2020 - 2019	May / Abr 2020	May 2020/2019
Aguacate Booth, grande, de primera	Ciento	201.32	200.00	193.75	150.00	200.00	-6.25	-7.57	-3.13%	-3.76%
Aguacate criollo, grande, de primera	Ciento	180.91	252.50	254.47	232.50	280.00	1.97	73.56	0.78%	40.66%
Aguacate Hass, mediano	Ciento	197.16	259.38	255.00	245.00	270.00	-4.38	57.84	-1.69%	29.34%
Aguacate Hass, mediano, de primera, importado	Caja (35 - 40 unidades)	134.09	118.25	112.63	110.00	120.00	-5.62	-21.46	-4.75%	-16.00%
Banano criollo, mediano, de primera	Quintal	100.00	100.00	100.00	100.00	100.00	0.00	0.00	0.00%	0.00%
Banano de exportación, mediano, de primera	Caja (100 - 105 unidades)	45.45	46.00	48.03	45.00	50.00	2.03	2.57	4.41%	5.66%
Coco verde, mediano, de primera	Ciento	279.55	280.00	280.00	280.00	280.00	0.00	0.45	0.00%	0.16%
Fresa mediana, de primera	Caja (35 - 40 lb)	103.18	139.13	137.33	100.00	140.00	-1.79	34.15	-1.29%	33.10%
Limón criollo, mediano, de primera	Millar	265.91	442.50	328.95	250.00	450.00	-113.55	63.04	-25.66%	23.71%
Limón Persa, mediano, de primera	Millar	621.59	1,125.00	752.63	400.00	950.00	-372.37	131.04	-33.10%	21.08%
Mandarina criolla, mediana, de primera	Ciento	ND	35.00	ND						
Mango pashte, mediano, de primera	Ciento	132.84	214.75	172.37	150.00	200.00	-42.38	39.53	-19.74%	29.76%
Mango Tommy Atkins, mediano, de primera	Ciento	104.09	154.50	98.16	95.00	100.00	-56.34	-5.93	-36.47%	-5.70%
Manzana del Prado, mediana, de primera	Quintal	222.22	200.00	192.11	175.00	200.00	-7.89	-30.12	-3.95%	-13.55%

SO = Sin Oferta. ND = No Disponible, casillas en blanco = sin operación

Fuente; Sistema de Información de Mercados -SIM- MAGA/Planeamiento. Precio alto  bajo  Diferencia al alza  estable  a la baja



Continua..... Precio promedio mensual (Quetzales), pagados al mayorista de frutas,  
en mercado La Terminal, ciudad de Guatemala . Año 2020

Productos	Unidad de Medida	Promedio			may-20		Diferencias		Variación	
		May 2019	Abr 2020	May 2020	Mín.	Máx.	May - Abr 2020	May 2020 - 2019	May / Abr 2020	May 2020/2019
Melón Cantaloupe, mediano, de primera	Ciento	361.36	500.00	350.00	350.00	350.00	-150.00	-11.36	-30.00%	-3.14%
Mora mediana, de primera	Caja (34 - 38 lb)	76.67	97.00	113.33	70.00	130.00	16.33	36.67	16.84%	47.83%
Naranja Piña (Azucarona), mediana, de primera	Ciento	40.80	70.00	64.87	57.50	75.00	-5.13	24.07	-7.33%	59.01%
Naranja Valencia, mediana, de primera	Ciento	75.53	86.25	88.42	80.00	100.00	2.17	12.89	2.52%	17.07%
Papaya criolla, mediana, de primera	Ciento	800.00								
Papaya Tainung, mediana, de primera	Caja (12 - 13 unidades)	85.91	91.38	85.39	77.50	110.00	-5.98	-0.51	-6.54%	-0.60%
Piña mediana, de primera	Ciento	443.18	421.25	396.05	350.00	500.00	-25.20	-47.13	-5.98%	-10.63%
Plátano grande, de primera	Ciento	135.45	131.00	132.11	130.00	140.00	1.11	-3.35	0.84%	-2.47%
Plátano mediano, de primera	Ciento	97.27	91.00	87.63	85.00	90.00	-3.37	-9.64	-3.70%	-9.91%
Rambután mediano, de primera	Ciento	40.00	ND	30.00	30.00	30.00		-10.00		-25.00%
Sandía redonda, mediana, de primera	Ciento	729.55	640.00	800.00	800.00	800.00	160.00	70.45	25.00%	9.66%
Uva roja, importada, de primera	Caja (22 lb)	245.55	240.00	235.79	220.00	240.00	-4.21	-9.76	-1.75%	-3.97%
Zapote mediano, de primera	Ciento	200.00	200.00	212.50	200.00	225.00	12.50	12.50	6.25%	6.25%

SO = Sin Oferta. ND = No Disponible, casillas en blanco = sin operación

Fuente; Sistema de Información de Mercados -SIM- MAGA/Planeamiento. Precio alto  bajo

Diferencia al alza  estable  a la baja





## Precio promedio mensual (Quetzales), pagados al detallista de frutas, en mercado La Terminal, ciudad de Guatemala . Año 2020

Productos	Unidad de Medida	Promedio			mar-20		Diferencias		Variación	
		May 2019	Abr 2020	May 2020	Mín	Máx	May - Abr 2020	May 2020 - 2019	May / Abr 2020	May 2020/2019
Aguacate Booth, grande, de primera	Unidad	3.04	3.00	3.00	3.00	3.00	0.00	-0.04	0.00%	-1.27%
Aguacate criollo, grande, de primera	Unidad	2.80	4.00	4.00	4.00	4.00	0.00	1.20	0.00%	42.86%
Aguacate Hass, mediano, de primera	Unidad	2.77	4.00	4.00	4.00	4.00	0.00	1.23	0.00%	44.58%
Aguacate Hass, mediano, de primera, importado	Unidad	4.27	4.15	5.00	5.00	5.00	0.85	0.73	20.48%	17.19%
Banano criollo, mediano, de primera	Docena	5.80	5.00	5.53	5.00	6.00	0.53	-0.27	10.53%	-4.72%
Banano de exportación, mediano, de primera	Docena	8.00	8.00	8.00	8.00	8.00	0.00	0.00	0.00%	0.00%
Coco verde, mediano, de primera	Unidad	5.33	5.00	5.00	5.00	5.00	0.00	-0.33	0.00%	-6.25%
Fresa mediana, de primera	Libra	4.27	6.05	5.27	4.00	6.00	-0.78	1.00	-12.95%	23.44%
Limón criollo, mediano, de primera	Mano (5 unidades)	2.35	5.45	2.97	2.50	3.00	-2.48	0.62	-45.44%	26.54%
Limón Persa, mediano, de primera	Mano (5 unidades)	4.28	6.60	5.76	5.00	7.00	-0.84	1.48	-12.68%	34.55%
Mandarina criolla, mediana, de primera	Mano (5 unidades)	ND	3.00	ND						
Mango pashte, mediano, de primera	Unidad	2.50	5.05	3.11	3.00	3.50	-1.94	0.61	-38.51%	24.21%
Mango Tommy Atkins, mediano, de primera	Unidad	2.00	4.40	2.41	2.25	3.00	-1.99	0.41	-45.28%	20.39%
Manzana del Prado, mediana, de primera	Libra	4.22	3.50	3.34	3.00	3.50	-0.16	-0.88	-4.51%	-20.84%
Melón Cantaloupe, mediano, de primera	Unidad	5.00	7.00	5.00	5.00	5.00	-2.00	0.00	-28.57%	0.00%

SO = Sin Oferta. ND = No Disponible, casillas en blanco = sin operación

Fuente; Sistema de Información de Mercados -SIM- MAGA/Planeamiento. Precio alto  bajo

Diferencia al alza  estable  a la baja



Continua..... Precio promedio mensual (Quetzales), pagados al detallista de frutas,  
en mercado La Terminal, ciudad de Guatemala . Año 2020

Productos	Unidad de Medida	Promedio			mar-20		Diferencias		Variación	
		May 2019	Abr 2020	May 2020	Mín.	Máx.	May - Abr 2020	May 2020 - 2019	May / Abr 2020	May 2020/2019
Mora mediana, de primera	Libra	3.54	4.95	4.13	4.00	4.50	-0.82	0.59	-16.50%	16.81%
Naranja Piña (Azucarona), mediana, de primera	Mano (5 unidades)	3.20	4.78	4.32	4.00	5.00	-0.46	1.12	-9.67%	34.87%
Naranja Valencia, mediana, de primera	Mano (5 unidades)	5.35	6.20	6.16	6.00	6.50	-0.04	0.81	-0.68%	15.18%
Papaya criolla, mediana, de primera	Unidad	11.00	10.00							
Papaya Tainung, mediana, de primera	Unidad	9.60	10.00	11.16	10.00	12.00	1.16	1.56	11.58%	16.23%
Piña mediana, de primera	Unidad	6.00	5.00	6.00	6.00	6.00	1.00	0.00	20.00%	0.00%
Plátano grande, de primera	Docena	18.00	20.10	20.00	20.00	20.00	-0.10	2.00	-0.50%	11.11%
Plátano mediano, de primera	Docena	15.00	15.00	15.00	15.00	15.00	0.00	0.00	0.00%	0.00%
Rambután mediano, de primera	Mano (5 unidades)	2.50	ND	2.25	2.25	2.25		-0.25		-10.00%
Sandía redonda, mediana, de primera	Unidad	10.00	8.55	11.58	10.00	12.00	3.03	1.58	35.43%	15.79%
Uva roja, importada, de primera	Libra	14.10	15.00	15.00	15.00	15.00	0.00	0.90	0.00%	6.38%
Zapote mediano, de primera	Unidad	3.50	3.50	3.87	3.50	4.00	0.37	0.37	10.53%	10.53%

SO = Sin Oferta. ND = No Disponible, casillas en blanco = sin operación

Fuente; Sistema de Información de Mercados -SIM- MAGA/Planeamiento. Precio alto

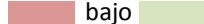

Diferencia al alza





GOBIERNO *de*  
GUATEMALA

DR. ALEJANDRO GIAMMATTI

MINISTERIO DE  
AGRICULTURA, GANADERÍA  
Y ALIMENTACIÓN



# CAPÍTULO 4

---

## Pecuarios

---



## Precio promedio mensual (Quetzales), pagados al mayorista de productos pecuarios, en mercado La Terminal, ciudad de Guatemala . Año 2020

Productos	Unidad de Medida	Promedio			May-20		Diferencias		Variación	
		May 2019	Abr 2020	May 2020	Mín.	Máx.	May - Abr 2020	May 2020 - 2019	May / Abr 2020	May 2020/2019
Bovino en canal, de primera	Libra	14.45	14.50	14.50	14.50	14.50	0.00	0.05	0.00%	0.31%
Crema pura	Litro	30.00	30.00	30.00	30.00	30.00	0.00	0.00	0.00%	0.00%
Huevo blanco, extra	Caja (360 unidades)	301.07	359.38	369.44	357.50	372.50	10.07	68.38	2.80%	22.71%
Huevo blanco, grande	Caja (360 unidades)	287.91	349.38	359.44	347.50	362.50	10.07	71.54	2.88%	24.85%
Huevo blanco, mediano	Caja (360 unidades)	277.43	339.38	349.44	337.50	352.50	10.07	72.01	2.97%	25.96%
Huevo blanco, pequeño	Caja (360 unidades)	240.00	323.13	336.94	327.50	345.00	13.82	96.94	4.28%	40.39%
Huevo rosado, grande	Caja (360 unidades)	300.00	341.75	355.42	342.50	360.00	13.67	55.42	4.00%	18.47%
Pechuga de pollo, de primera	Libra	11.00	12.00	12.00	12.00	12.00	0.00	1.00	0.00%	9.09%
Pollo entero, sin menudos, de primera	Libra	10.00	11.00	11.00	11.00	11.00	0.00	1.00	0.00%	10.00%
Pollo importado (piezas)	Caja (40 lb)	189.32	182.50	180.69	180.00	182.50	-1.81	-8.62	-0.99%	-4.56%
Porcino en canal	Libra	12.50	12.50	12.50	12.50	12.50	0.00	0.00	0.00%	0.00%
Queso fresco	Libra	12.50	12.50	12.50	12.50	12.50	0.00	0.00	0.00%	0.00%

SO = Sin Oferta. ND = No Disponible, casillas en blanco = sin operación

Fuente; Sistema de Información de Mercados -SIM- MAGA/Planeamiento. Precio alto ■ bajo ■

Diferencia al alza ■ estable ■ a la baja ■



## Precio promedio mensual (Quetzales), pagados al detallista de productos pecuarios, en mercado La Terminal, ciudad de Guatemala . Año 2020

Productos	Unidad de Medida	Promedio			may-20		Diferencias		Variación	
		May 2019	Abr 2020	May 2020	Mín.	Máx.	May - Abr 2020	May 2020 - 2019	May / Abr 2020	May 2020/2019
Badilla de primera (bovino)	Libra	28.50	29.00	29.00	29.00	29.00	0.00	0.50	0.00%	1.75%
Bolovique de primera (bovino)	Libra	29.00	30.00	30.00	30.00	30.00	0.00	1.00	0.00%	3.45%
Bolsa de menudos, de primera	Libra	6.00	6.00	6.00	6.00	6.00	0.00	0.00	0.00%	0.00%
Cabeza entera, mediana (porcino)	Unidad	100.00	100.00	100.00	100.00	100.00	0.00	0.00	0.00%	0.00%
Chuleta (porcino)	Libra	20.00	19.50	19.50	19.50	19.50	0.00	-0.50	0.00%	-2.50%
Colocho de viuda, de primera (bovino)	Libra	27.50	29.00	29.00	29.00	29.00	0.00	1.50	0.00%	5.45%
Costilla (porcino)	Libra	20.00	19.00	19.00	19.00	19.00	0.00	-1.00	0.00%	-5.00%
Costilla de primera (bovino)	Libra	20.00	20.00	20.00	20.00	20.00	0.00	0.00	0.00%	0.00%
Crema pura	Litro	32.00	32.00	32.00	32.00	32.00	0.00	0.00	0.00%	0.00%
Cuadril y Pierna de pollo, de primera	Libra	11.03	12.00	12.00	12.00	12.00	0.00	0.97	0.00%	8.78%
Espinazo (porcino)	Libra	19.00	18.00	18.00	18.00	18.00	0.00	-1.00	0.00%	-5.26%
Gallina sin menudos, de primera	Libra	14.00	14.00	14.00	14.00	14.00	0.00	0.00	0.00%	0.00%
Hueso con carne, de primera (bovino)	Libra	14.50	15.00	15.00	15.00	15.00	0.00	0.50	0.00%	3.45%
Hueso sin carne, de primera (bovino)	Libra	7.50	8.00	8.00	8.00	8.00	0.00	0.50	0.00%	6.67%

SO = Sin Oferta. ND = No Disponible, casillas en blanco = sin operación

Fuente; Sistema de Información de Mercados -SIM- MAGA/Planeamiento. Precio alto ■ bajo ■

Diferencia al alza ■ estable ■ a la baja ■



Continua..... Precio promedio mensual (Quetzales), pagados al detallista de productos pecuarios, en mercado La Terminal, ciudad de Guatemala ciudad de Guatemala . Año 2020

Productos	Unidad de Medida	Promedio			may-20		Diferencias		Variación	
		May 2019	Abr 2020	May 2020	Mín.	Máx.	May - Abr 2020	May 2020 - 2019	May / Abr 2020	May 2020/2019
Huevo blanco, extra	Docena	13.00	17.00	15.43	15.00	16.00	-1.57	2.43	-9.24%	18.68%
Huevo blanco, grande	Docena	12.00	15.00	14.00	14.00	14.00	-1.00	2.00	-6.67%	16.67%
Huevo blanco, mediano	Docena	10.00	13.00	13.00	13.00	13.00	0.00	3.00	0.00%	30.00%
Huevo rosado, grande	Docena	13.00	17.00	17.00	17.00	17.00	0.00	4.00	0.00%	30.77%
Leche fluida, pasteurizada	Litro	8.00	8.00	8.00	8.00	8.00	0.00	0.00	0.00%	0.00%
Lomito de primera (bovino)	Libra	37.50	35.00	35.00	35.00	35.00	0.00	-2.50	0.00%	-6.67%
Lomo de cinta (porcino)	Libra	30.00	30.00	30.00	30.00	30.00	0.00	0.00	0.00%	0.00%
Lomo de pierna (porcino)	Libra	20.00	20.00	20.00	20.00	20.00	0.00	0.00	0.00%	0.00%
Lomo de primera (bovino)	Libra	28.50	28.75	28.75	28.75	28.75	0.00	0.25	0.00%	0.88%
Manita de primera (bovina)	Libra	28.50	29.00	29.00	29.00	29.00	0.00	0.50	0.00%	1.75%
Manteca (porcino)	Libra	8.00	7.50	7.50	7.50	7.50	0.00	-0.50	0.00%	-6.25%
Molida corriente (bovino)	Libra	19.00	17.50	17.50	17.50	17.50	0.00	-1.50	0.00%	-7.89%
Molida especial (bovino)	Libra	28.50	28.50	28.50	28.50	28.50	0.00	0.00	0.00%	0.00%
Muslos de pollo, de primera	Libra	11.03	12.00	12.00	12.00	12.00	0.00	0.97	0.00%	8.78%

SO = Sin Oferta. ND = No Disponible, casillas en blanco = sin operación

Fuente; Sistema de Información de Mercados -SIM- MAGA/Planeamiento. Precio alto  bajo

Diferencia al alza  estable  a la baja





Continua..... Precio promedio mensual (Quetzales), pagados al detallista de productos pecuarios, en mercado La Terminal, ciudad de Guatemala . Año 2020

Productos	Unidad de Medida	Promedio			may-20		Diferencias		Variación	
		May 2019	Abr 2020	May 2020	Mín.	Máx.	May - Abr 2020	May 2020 - 2019	May / Abr 2020	May 2020/2019
Huevo blanco, extra	Docena	13.00	17.00	15.43	15.00	16.00	-1.57	2.43	-9.24%	18.68%
Huevo blanco, grande	Docena	12.00	15.00	14.00	14.00	14.00	-1.00	2.00	-6.67%	16.67%
Huevo blanco, mediano	Docena	10.00	13.00	13.00	13.00	13.00	0.00	3.00	0.00%	30.00%
Huevo rosado, grande	Docena	13.00	17.00	17.00	17.00	17.00	0.00	4.00	0.00%	30.77%
Leche fluida, pasteurizada	Litro	8.00	8.00	8.00	8.00	8.00	0.00	0.00	0.00%	0.00%
Lomito de primera (bovino)	Libra	37.50	35.00	35.00	35.00	35.00	0.00	-2.50	0.00%	-6.67%
Lomo de cinta (porcino)	Libra	30.00	30.00	30.00	30.00	30.00	0.00	0.00	0.00%	0.00%
Lomo de pierna (porcino)	Libra	20.00	20.00	20.00	20.00	20.00	0.00	0.00	0.00%	0.00%
Lomo de primera (bovino)	Libra	28.50	28.75	28.75	28.75	28.75	0.00	0.25	0.00%	0.88%
Manita de primera (bovina)	Libra	28.50	29.00	29.00	29.00	29.00	0.00	0.50	0.00%	1.75%
Manteca (porcino)	Libra	8.00	7.50	7.50	7.50	7.50	0.00	-0.50	0.00%	-6.25%
Molida corriente (bovino)	Libra	19.00	17.50	17.50	17.50	17.50	0.00	-1.50	0.00%	-7.89%
Molida especial (bovino)	Libra	28.50	28.50	28.50	28.50	28.50	0.00	0.00	0.00%	0.00%
Muslos de pollo, de primera	Libra	11.03	12.00	12.00	12.00	12.00	0.00	0.97	0.00%	8.78%

SO = Sin Oferta. ND = No Disponible, casillas en blanco = sin operación

Fuente; Sistema de Información de Mercados -SIM- MAGA/Planeamiento. Precio alto

bajo

Diferencia al alza

estable

a la baja





GOBIERNO de  
GUATEMALA

MINISTERIO DE  
AGRICULTURA, GANADERÍA  
Y ALIMENTACIÓN



# CAPÍTULO 5

## Otros Grupos de Productos

## Precio promedio mensual (Quetzales), pagados al mayorista de hidrobiológicos en mercado La Terminal, ciudad de Guatemala . Año 2020

Productos	Unidad de Medida	Promedio			may-20		Diferencias		Variación	
		May 2019	Abr 2020	May 2020	Mín.	Máx.	May - Abr 2020	May 2020 - 2019	May / Abr 2020	May 2020/2019
Camarón blanco, grande, con cabeza, de primera	Quintal	2,909.09	2,937.50	2,300.00	2,300.00	2,300.00	-637.50	-609.09	-21.70%	-20.94%
Camarón blanco, grande, sin cabeza, de primera (mar)	Quintal	4,000.00	3,500.00	3,411.11	3,400.00	3,500.00	-88.89	-588.89	-2.54%	-14.72%
Camarón blanco, mediano, con cabeza, de primera	Quintal	2,490.91	2,725.00	1,900.00	1,900.00	1,900.00	-825.00	-590.91	-30.28%	-23.72%
Camarón blanco, mediano, sin cabeza, de primera (mar)	Quintal	3,600.00	3,000.00	2,911.11	2,900.00	3,000.00	-88.89	-688.89	-2.96%	-19.14%
Camarón blanco, pequeño, con cabeza, de primera	Quintal	1,700.00	1,612.50	1,600.00	1,600.00	1,600.00	-12.50	-100.00	-0.78%	-5.88%
Camarón blanco, pequeño, sin cabeza, de primera (mar)	Quintal	1,850.00	1,750.00	1,794.44	1,750.00	1,800.00	44.44	-55.56	2.54%	-3.00%
Camarón grande, de primera (estanque)	Quintal	3,581.82	3,200.00	3,111.11	3,100.00	3,200.00	-88.89	-470.71	-2.78%	-13.14%
Camarón mediano, de primera (estanque)	Quintal	3,109.09	2,900.00	2,455.56	2,400.00	2,900.00	-444.44	-653.54	-15.33%	-21.02%
Camarón pequeño, de primera (estanque)	Quintal	1,850.00	1,600.00	1,600.00	1,600.00	1,600.00	0.00	-250.00	0.00%	-13.51%
Corvina entera, revuelta, de primera	Quintal	1,400.00	1,700.00	1,700.00	1,700.00	1,700.00	0.00	300.00	0.00%	21.43%
Filete de corvina, de primera	Quintal	2,500.00	3,300.00	3,300.00	3,300.00	3,300.00	0.00	800.00	0.00%	32.00%
Filete de dorado, de primera	Quintal	2,500.00	3,300.00	2,944.44	2,900.00	3,300.00	-355.56	444.44	-10.77%	17.78%
Filete de róbalo, de primera	Arroba	1,100.00	1,100.00	1,277.78	1,100.00	1,300.00	177.78	177.78	16.16%	16.16%

SO = Sin Oferta. ND = No Disponible, casillas en blanco = sin operación

Fuente; Sistema de Información de Mercados -SIM- MAGA/Planeamiento. Precio alto ■ bajo ■

Diferencia al alza ■ estable ■ a la baja ■





**Continua ..... Precio promedio mensual (Quetzales), pagados al mayorista de hidrobiológicos en mercado La Terminal, ciudad de Guatemala . Año 2020**

Productos	Unidad de Medida	Promedio			may-20		Diferencias		Variación	
		May 2019	Abr 2020	May 2020	Mín.	Máx.	May - Abr 2020	May 2020 - 2019	May / Abr 2020	May 2020/2019
Filete de tiburón, de primera	Quintal	1,700.00	2,000.00	2,277.78	2,000.00	2,300.00	277.78	577.78	13.89%	33.99%
Pargo entero, revuelto, de primera	Quintal	2,200.00	2,300.00	1,633.33	1,500.00	2,300.00	-666.67	-566.67	-28.99%	-25.76%
Pargo grande, de primera	Quintal	2,500.00	2,400.00	1,744.44	1,700.00	2,400.00	-655.56	-755.56	-27.31%	-30.22%
Pargo mediano, de primera	Quintal	2,100.00	2,200.00	1,633.33	1,600.00	2,200.00	-566.67	-466.67	-25.76%	-22.22%
Pargo pequeño, de primera	Quintal	1,600.00	2,000.00	1,527.78	1,500.00	2,000.00	-472.22	-72.22	-23.61%	-4.51%
Róbalo entero, revuelto	Quintal	2,268.18	2,500.00	2,233.33	2,200.00	2,500.00	-266.67	-34.85	-10.67%	-1.54%
Róbalo grande, de primera	Quintal	2,468.18	2,700.00	2,433.33	2,400.00	2,700.00	-266.67	-34.85	-9.88%	-1.41%
Róbalo mediano, de primera	Quintal	2,268.18	2,400.00	2,211.11	2,200.00	2,300.00	-188.89	-57.07	-7.87%	-2.52%
Tiburón entero, revuelto, de primera	Quintal	1,400.00	1,200.00	1,200.00	1,200.00	1,200.00	0.00	-200.00	0.00%	-14.29%
Tilapia grande, de primera	Quintal	1,100.00	1,200.00	1,138.89	1,100.00	1,200.00	-61.11	38.89	-5.09%	3.54%
Tilapia mediana, de primera	Quintal	1,000.00	1,000.00	1,000.00	1,000.00	1,000.00	0.00	0.00	0.00%	0.00%
Tilapia pequeña, de primera	Quintal	900.00	900.00	900.00	900.00	900.00	0.00	0.00	0.00%	0.00%

SO = Sin Oferta. ND = No Disponible, casillas en blanco = sin operación

Fuente; Sistema de Información de Mercados -SIM- MAGA/Planeamiento. Precio alto  bajo  Diferencia al alza  estable  a la baja



## Precio promedio mensual (Quetzales), pagados al detallista de hidrobiológicos en mercado La Terminal, ciudad de Guatemala . Año 2020

Productos	Unidad de Medida	Promedio			may-20		Diferencias		Variación	
		May 2019	Abr 2020	May 2020	Mín.	Máx.	May - Abr 2020	May 2020 - 2019	May / Abr 2020	May 2020/2019
Camarón blanco, grande, con cabeza, de primera	Libra	31.25	38.00	25.76	25.00	38.00	-12.24	-5.49	-32.20%	-17.55%
Camarón blanco, grande, sin cabeza, de primera (mar)	Libra	52.50	45.00	35.59	35.00	45.00	-9.41	-16.91	-20.92%	-32.21%
Camarón blanco, mediano, con cabeza, de primera	Libra	27.00	33.00	20.76	20.00	33.00	-12.24	-6.24	-37.08%	-23.09%
Camarón blanco, mediano, sin cabeza, de primera (mar)	Libra	43.00	35.00	30.29	30.00	35.00	-4.71	-12.71	-13.45%	-29.55%
Camarón blanco, pequeño, con cabeza, de primera	Libra	20.00	18.00	17.06	17.00	18.00	-0.94	-2.94	-5.23%	-14.71%
Camarón blanco, pequeño, sin cabeza, de primera (mar)	Libra	20.00	20.00	20.00	20.00	20.00	0.00	0.00	0.00%	0.00%
Camarón grande, de primera (estanque)	Libra	47.50	41.50	32.56	32.00	41.50	-8.94	-14.94	-21.55%	-31.46%
Camarón mediano, de primera (estanque)	Libra	37.00	35.00	25.59	25.00	35.00	-9.41	-11.41	-26.89%	-30.84%
Camarón pequeño, de primera (estanque)	Libra	20.50	20.00	18.12	18.00	20.00	-1.88	-2.38	-9.41%	-11.62%
Corvina entera, revuelta, de primera	Libra	20.00	ND	18.00	18.00	18.00		-2.00		-10.00%
Filete de corvina, de primera	Libra	40.00	ND	35.00	35.00	35.00		-5.00		-12.50%
Filete de dorado, de primera	Libra	29.13	ND	30.00	30.00	30.00		0.88		3.00%
Filete de róbalo, de primera	Libra	45.00	ND	59.12	45.00	60.00		14.12		31.37%

SO = Sin Oferta. ND = No Disponible, casillas en blanco = sin operación

Fuente; Sistema de Información de Mercados -SIM- MAGA/Planeamiento. Precio alto ■ bajo ■

Diferencia al alza ■ estable ■ a la baja ■



Continua ..... Precio promedio mensual (Quetzales), pagados al detallista de hidrobiológicos en mercado La Terminal, ciudad de Guatemala . Año 2020

Productos	Unidad de Medida	Promedio			may-20		Diferencias		Variación	
		May 2019	Abr 2020	May 2020	Mín.	Máx.	May - Abr 2020	May 2020 - 2019	May / Abr 2020	May 2020/2019
Filete de tiburón, de primera	Libra	25.00		25.00	25.00	25.00		0.00		0.00%
Pargo entero, revuelto, de primera	Libra	25.00	24.00	18.00	18.00	18.00	-6.00	-7.00	-25.00%	-28.00%
Pargo grande, de primera	Libra	27.00	25.00	20.00	20.00	20.00	-5.00	-7.00	-20.00%	-25.93%
Pargo mediano, de primera	Libra	24.00	23.00	18.00	18.00	18.00	-5.00	-6.00	-21.74%	-25.00%
Pargo pequeño, de primera	Libra	22.00	20.00	17.00	17.00	17.00	-3.00	-5.00	-15.00%	-22.73%
Róbalo entero, revuelto	Libra	26.25	25.00	25.00	25.00	25.00	0.00	-1.25	0.00%	-4.76%
Róbalo grande, de primera	Libra	30.13	30.00	25.29	25.00	30.00	-4.71	-4.83	-15.69%	-16.04%
Róbalo mediano, de primera	Libra	26.25	26.00	23.18	23.00	26.00	-2.82	-3.07	-10.86%	-11.71%
Tiburón entero, revuelto, de primera	Libra	20.00	22.00	15.41	15.00	22.00	-6.59	-4.59	-29.95%	-22.94%
Tilapia grande, de primera	Libra	14.00	17.00	12.38	12.00	15.00	-4.62	-1.62	-27.16%	-11.55%
Tilapia mediana, de primera	Libra	12.00	15.00	11.32	11.00	13.00	-3.68	-0.68	-24.51%	-5.64%
Tilapia pequeña, de primera	Libra	11.00	12.00	10.32	10.00	12.00	-1.68	-0.68	-13.97%	-6.15%

SO = Sin Oferta. ND = No Disponible, casillas en blanco = sin operación

Fuente; Sistema de Información de Mercados -SIM- MAGA/Planeamiento. Precio alto  bajo  Diferencia al alza  estable  a la baja





# CAPÍTULO 6

## Gráficas Algunos Productos Agrícolas



# GRANOS

**Comportamiento del precio promedio pagado al mayorista del arroz oro en el mercado La Terminal**

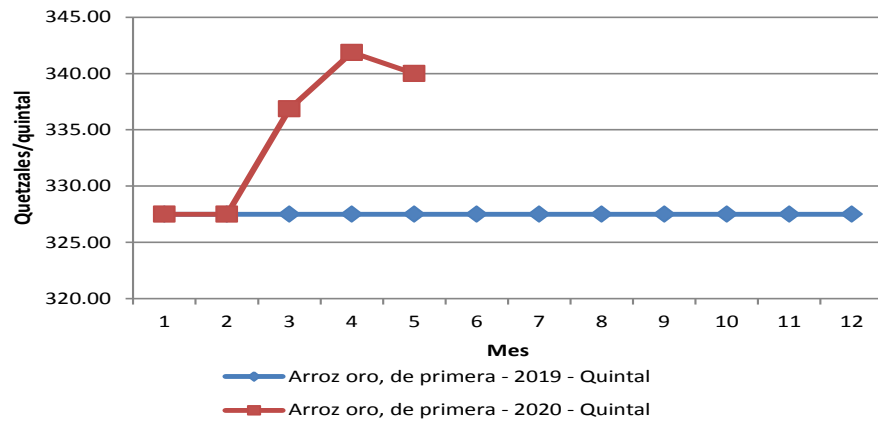

**Comportamiento del precio promedio pagado al mayorista del frijol negro en el mercado La Terminal**

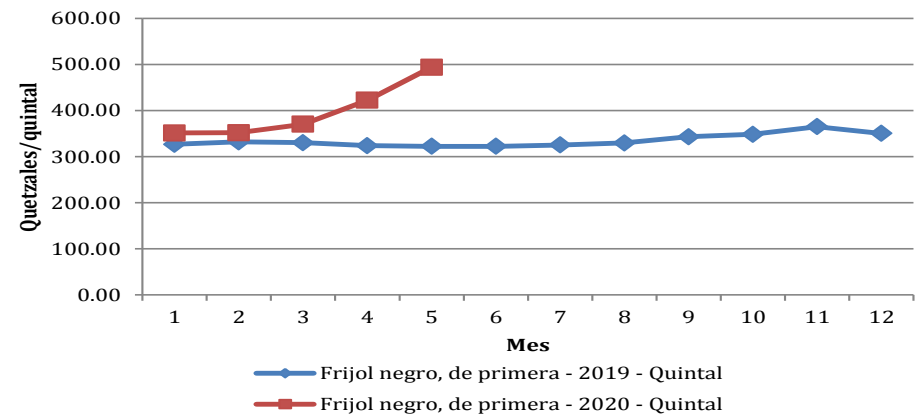

**Comportamiento del precio promedio pagado al mayorista del frijol rojo en el mercado La Terminal**

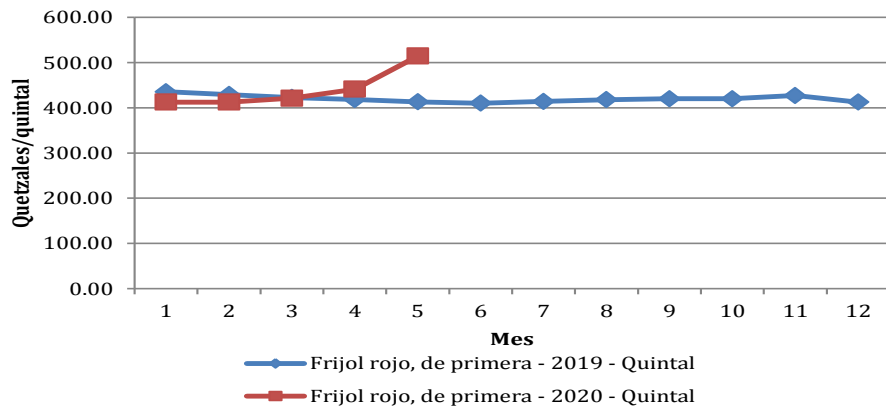

**Comportamiento del precio promedio pagado al mayorista del maíz blanco en el mercado La Terminal**

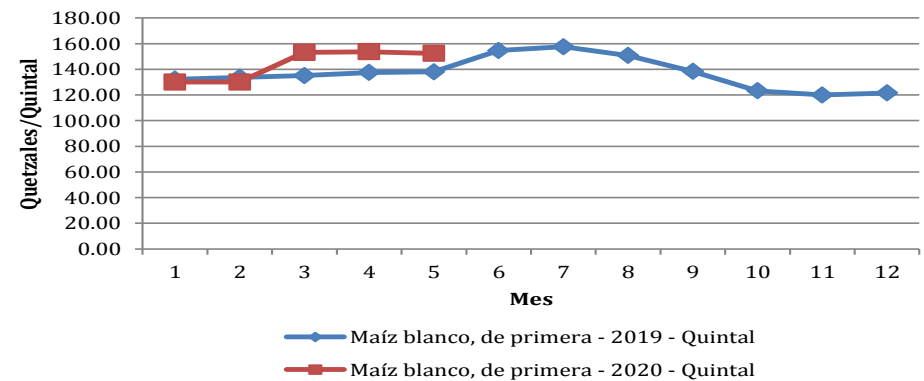

Fuente; Sistema de Información de Mercados -SIM- MAGA/Planeamiento



# VEGETALES

**Comportamiento del precio promedio pagado al mayorista del brócoli en el mercado La Terminal**

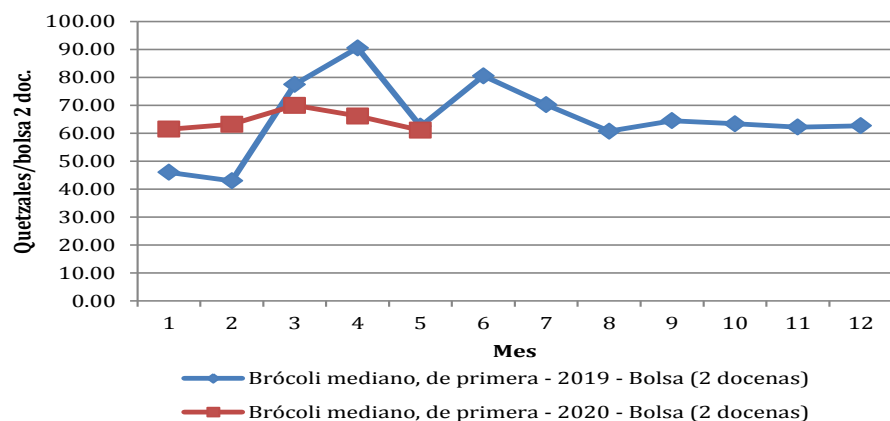

**Comportamiento del precio promedio pagado al mayorista de coliflor en el mercado La Terminal**

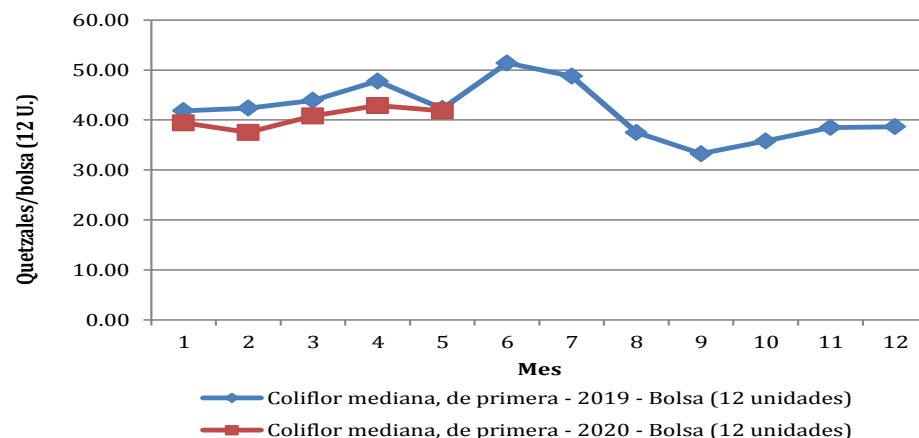

**Comportamiento del precio promedio pagado al mayorista de chile pimienta en el mercado La Terminal**

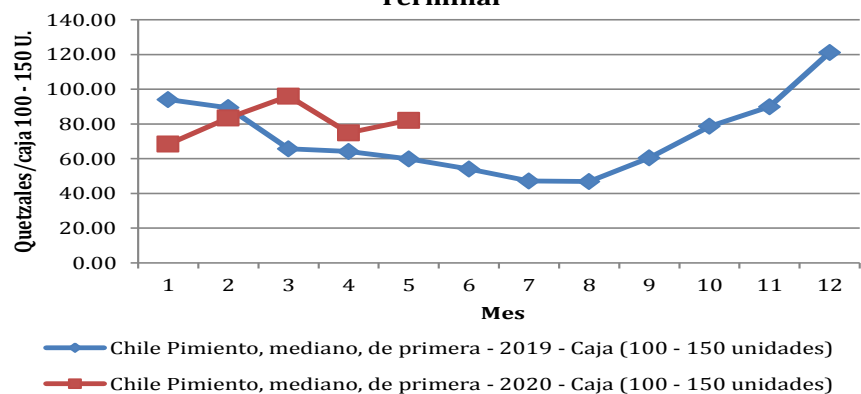

**Comportamiento del precio promedio pagado al mayorista de cebolla blanca en el mercado La Terminal**

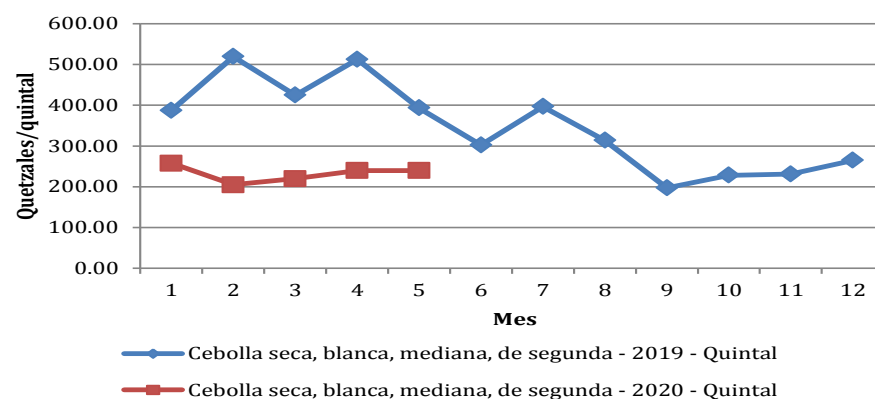

Fuente; Sistema de Información de Mercados -SIM- MAGA/Planeamiento





# VEGETALES

**Comportamiento del precio promedio pagado al mayorista de güisquil en el mercado La Terminal**

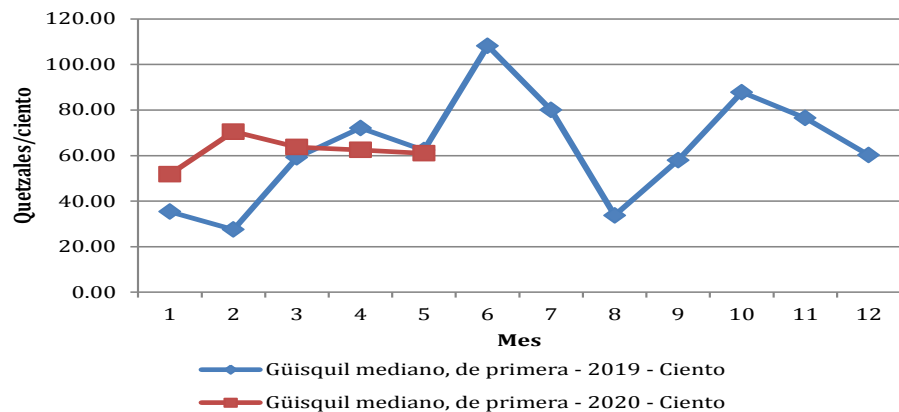

**Comportamiento del precio promedio pagado al mayorista de papa loman en el mercado La Terminal**

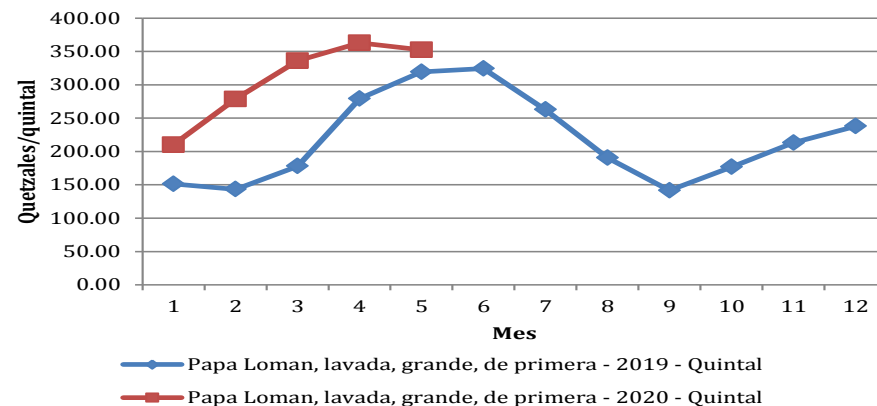

**Comportamiento del precio promedio pagado al mayorista de pepino en el mercado La Terminal**

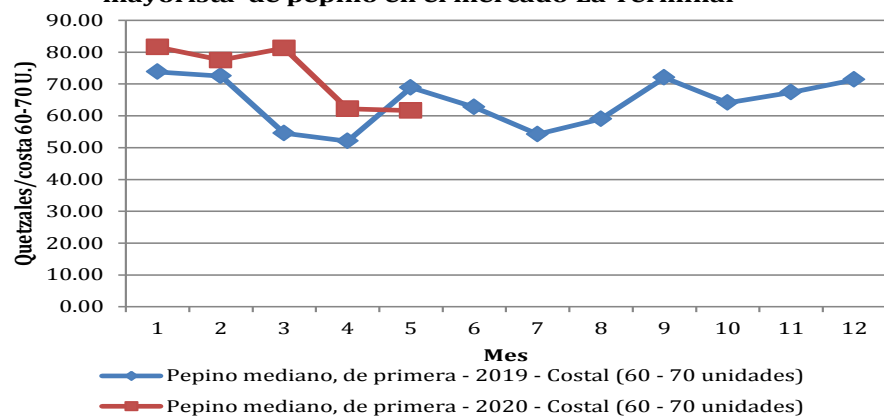

**Comportamiento del precio promedio pagado al mayorista de remolacha en el mercado La Terminal**

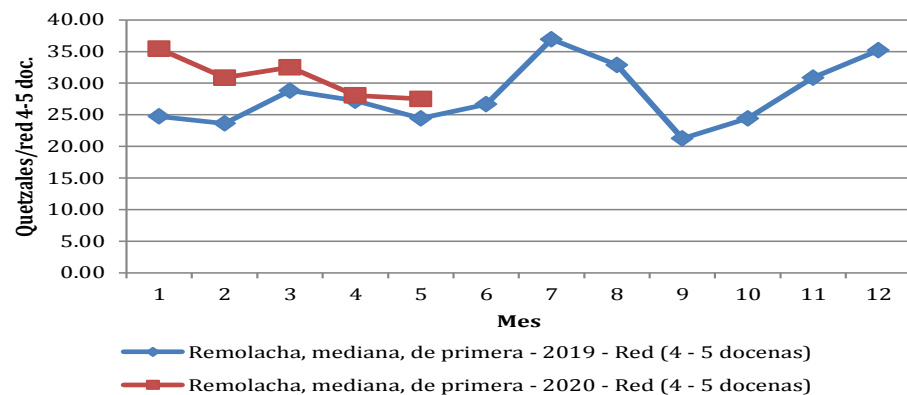

Fuente; Sistema de Información de Mercados -SIM- MAGA/Planeamiento



# VEGETALES

**Comportamiento del precio promedio pagado al mayorista de repollo en el mercado La Terminal**

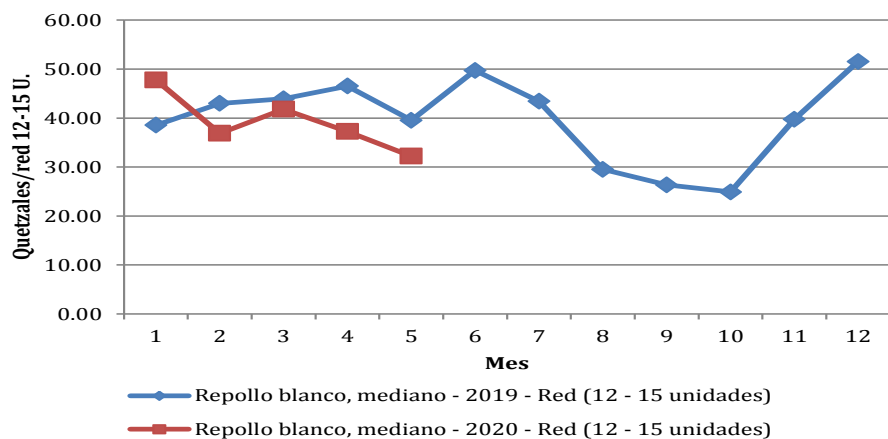

**Comportamiento del precio promedio pagado al mayorista de tomate de cocina en el mercado La Terminal**

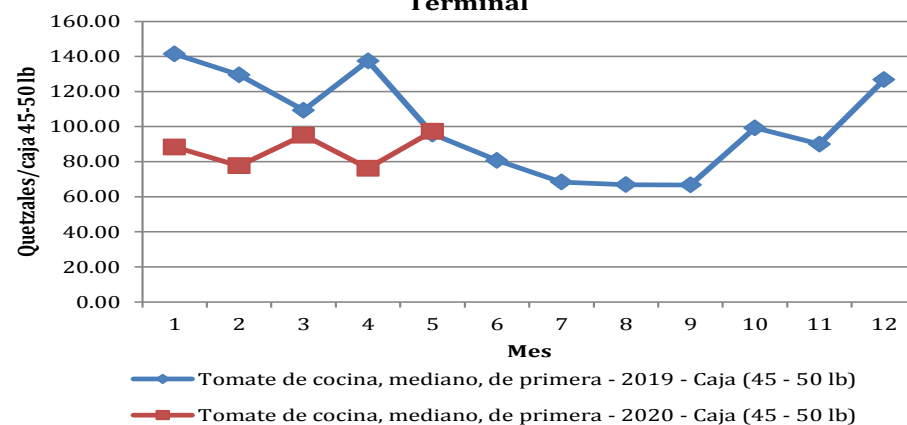

**Comportamiento del precio promedio pagado al mayorista de tomate manzano en el mercado La Terminal**

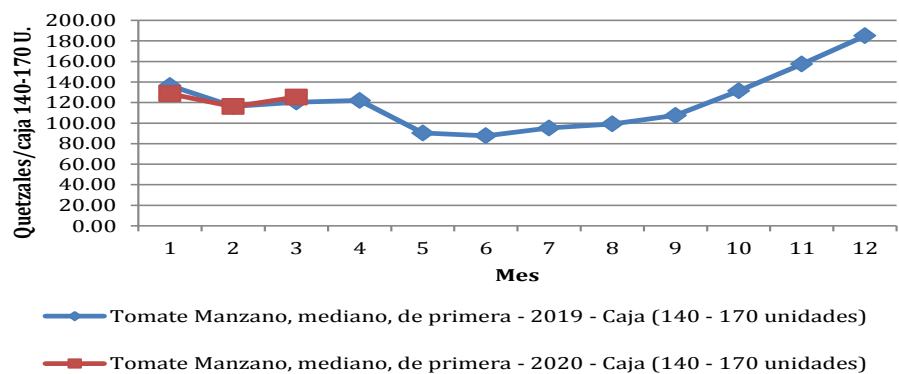

**Comportamiento del precio promedio pagado al mayorista de zanahoria en el mercado La Terminal**

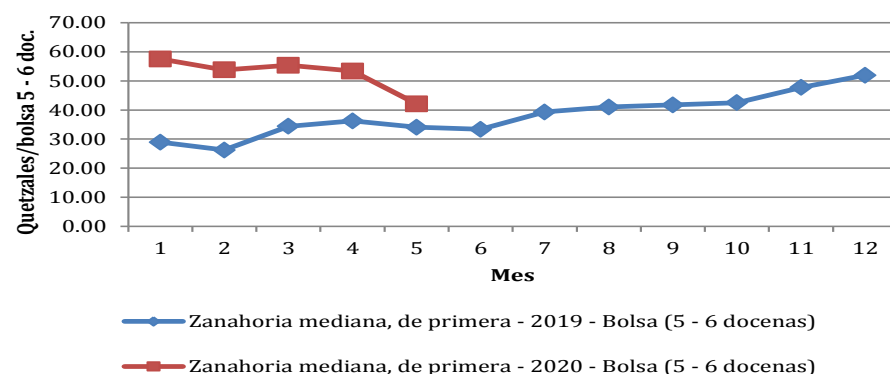

Fuente; Sistema de Información de Mercados -SIM- MAGA/Planeamiento



# FRUTAS

**Comportamiento del precio promedio pagado al mayorista del aguacate criollo en el mercado La Terminal**

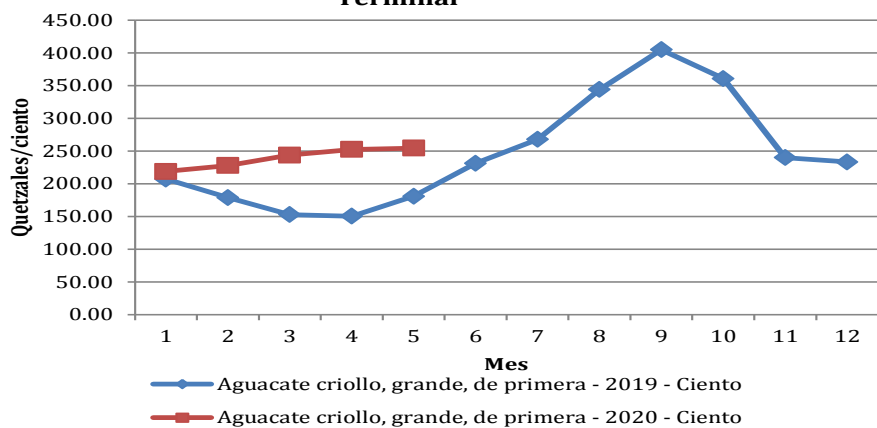

**Comportamiento del precio promedio pagado al mayorista del naranja Valencia en el mercado La Terminal**

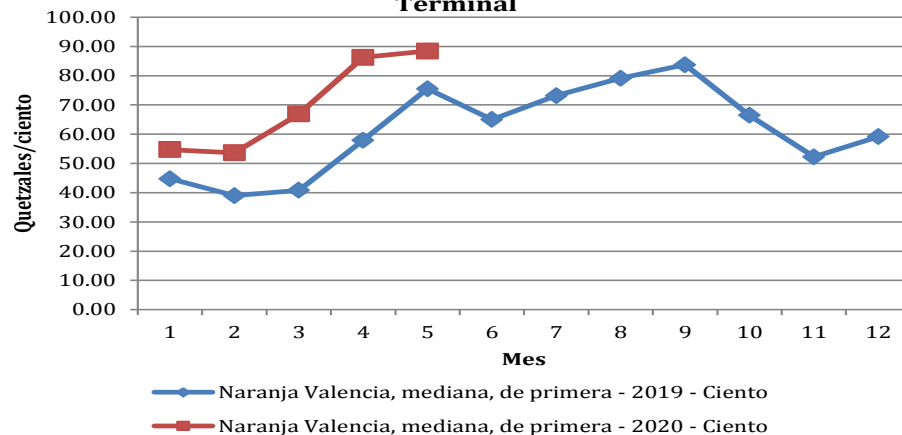

**Comportamiento del precio promedio pagado al mayorista del melón en el mercado La Terminal**

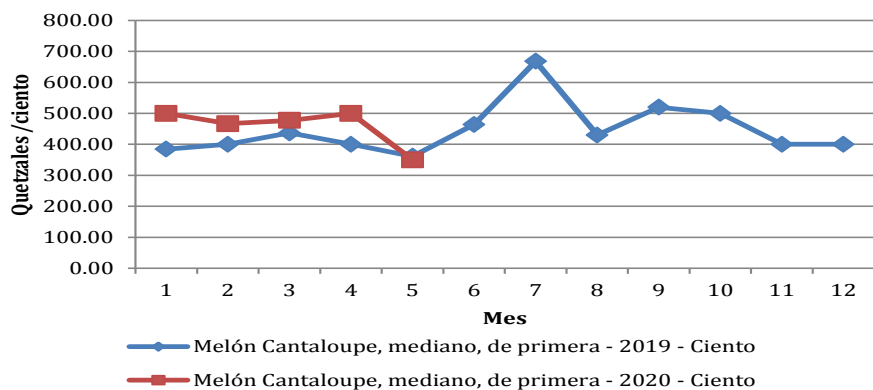

**Comportamiento del precio promedio pagado al mayorista de limón criollo en el mercado La Terminal**

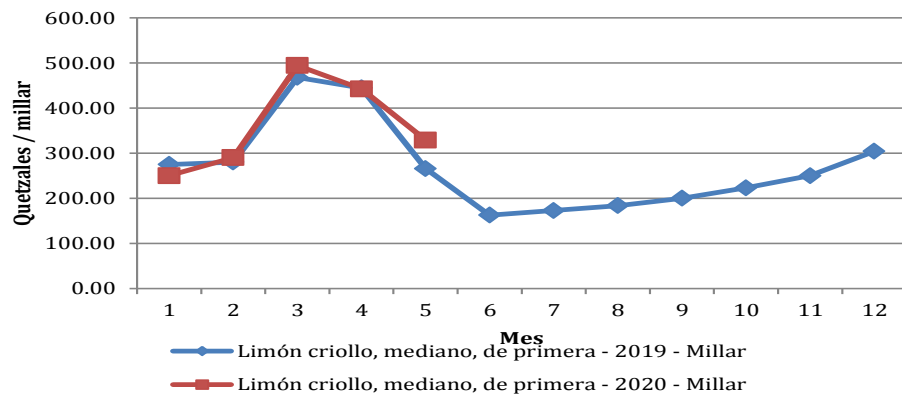

Fuente; Sistema de Información de Mercados -SIM- MAGA/Planeamiento





# FRUTAS

**Comportamiento del precio promedio pagado al mayorista de plátano en el mercado La Terminal**

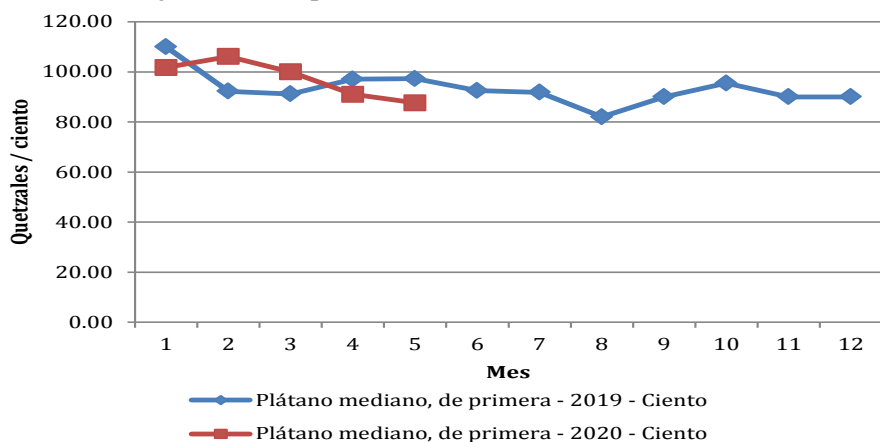

**Comportamiento del precio promedio pagado al mayorista de papaya Tainung en el mercado La Terminal**

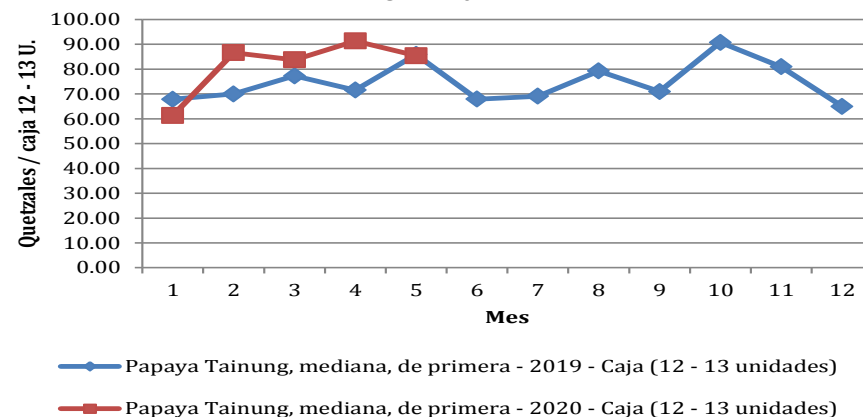

**Comportamiento del precio promedio pagado al mayorista de piña en el mercado La Terminal**

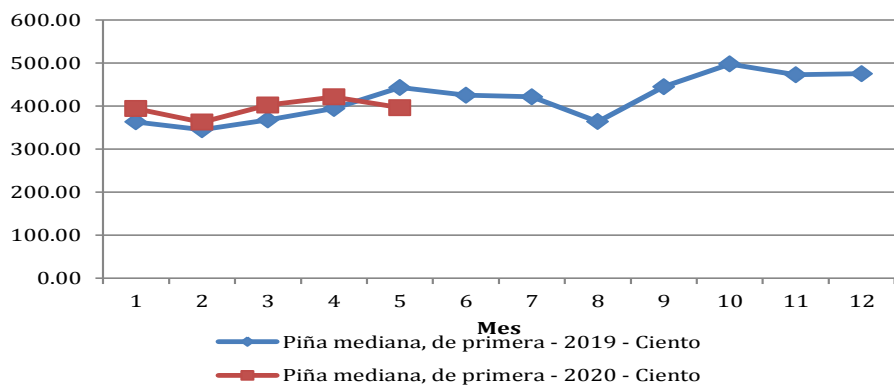

**Comportamiento del precio promedio pagado al mayorista de sandía redonda en el mercado La Terminal**

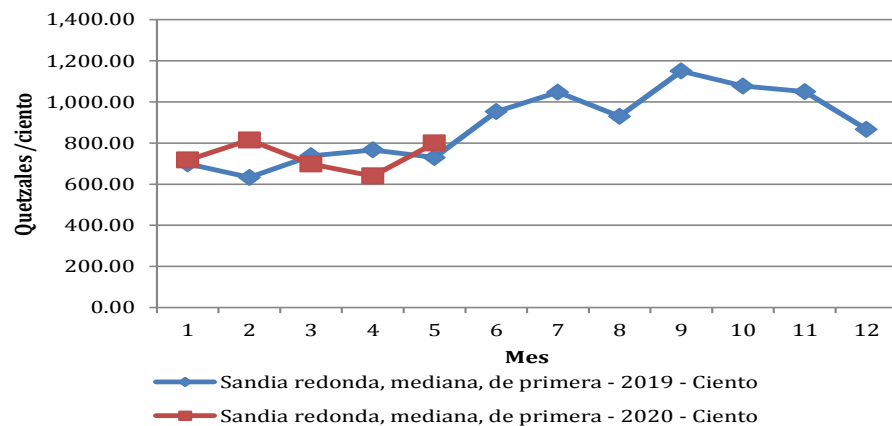

Fuente; Sistema de Información de Mercados -SIM- MAGA/Planeamiento



# PECUARIOS

**Comportamiento del precio promedio pagado al mayorista de bovino en canal en el mercado La Terminal**

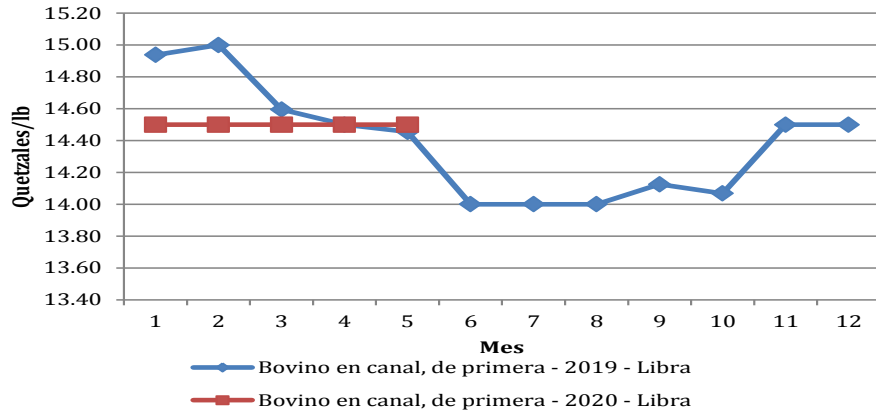

**Comportamiento del precio promedio pagado al mayorista de porcino en canal en el mercado La Terminal**

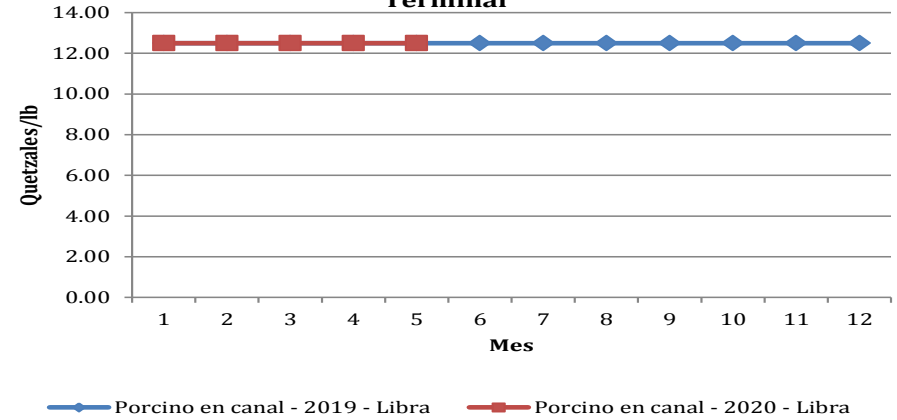

**Comportamiento del precio promedio pagado al mayorista del pollo entero en el mercado La Terminal**

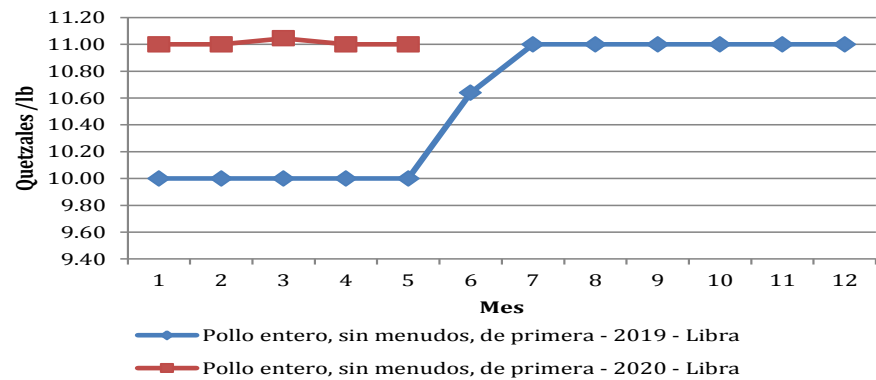

**Comportamiento del precio promedio pagado al mayorista de huevo blanco en el mercado La Terminal**

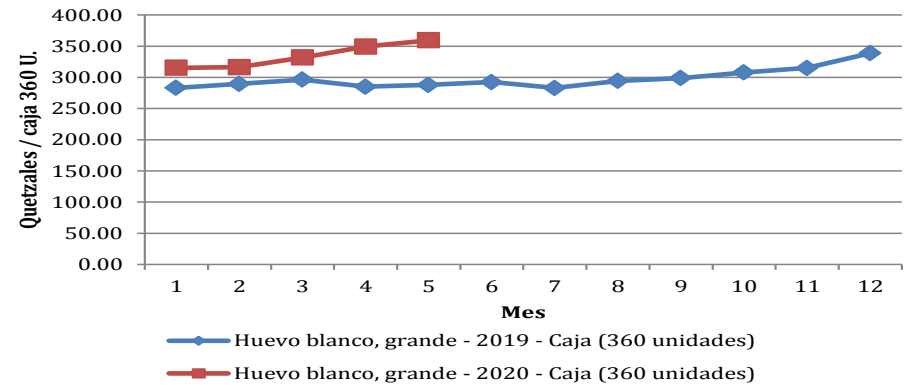

Fuente; Sistema de Información de Mercados -SIM- MAGA/Planeamiento



# INDICADORES ECONOMICOS

## CANASTA AMPLIADA (CA)

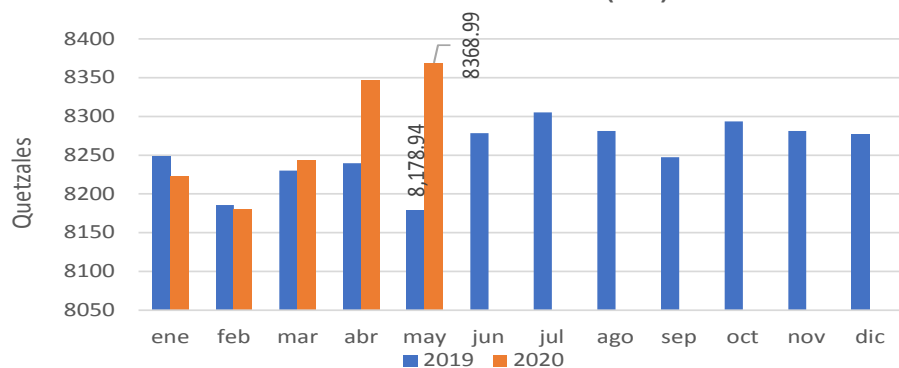

Fuente: Elaborado por MAGA/Planeamiento, con datos del Instituto Nacional de Estadística –INE-

## CANASTA BÁSICA ALIMENTARIA (CBA)

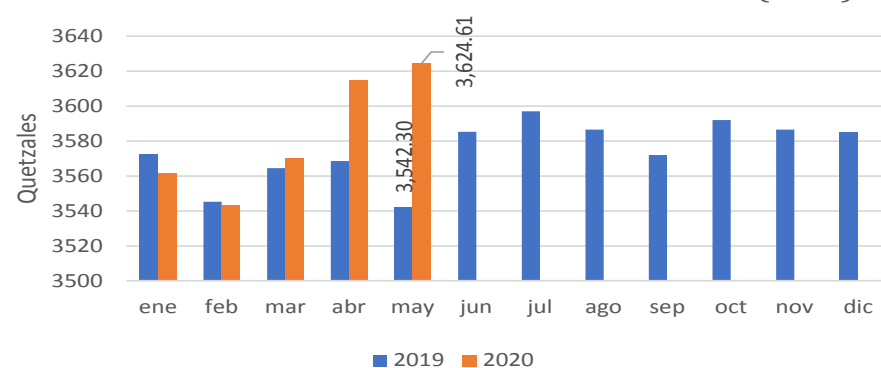

Fuente: Elaborado por MAGA/Planeamiento, con datos del Instituto Nacional de Estadística –INE-

## INDICE DE PRECIOS AL CONSUMIDOR MENSUALES

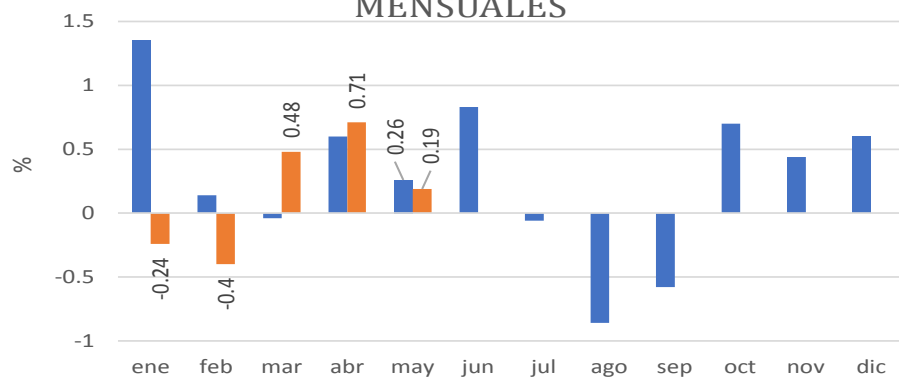

Fuente: Elaborado por MAGA/Planeamiento, con datos del Instituto Nacional de Estadística –INE-

## Tipo de cambio de referencia: Promedio mensual

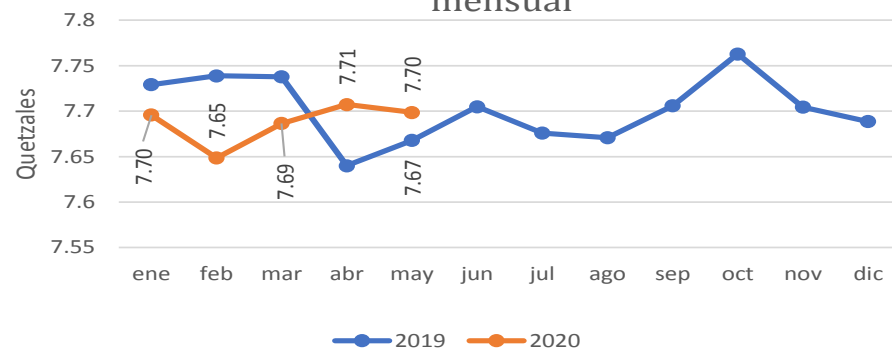

Fuente: Elaborado por MAGA/Planeamiento con datos del Banco de Guatemala , 1/ Tipo de Cambio de referencia calculado conforme resolución JM-126-2006





# INDICADORES ECONOMICOS

**DIESEL:(servicio completo): Precios promedio pagados por el consumidor en la Ciudad de Guatemala.**

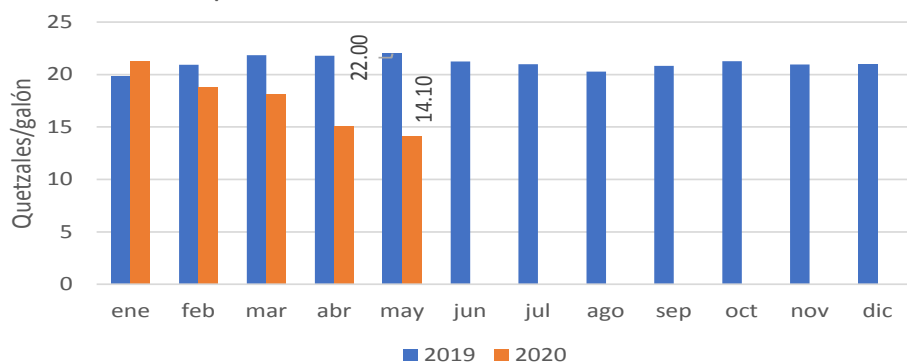

Fuente: Elaborado por MAGA/Planeamiento, con datos Ministerio de Energía y Minas

**REGULAR:(servicio completo): Precios promedio pagados por el consumidor en la Ciudad de Guatemala**

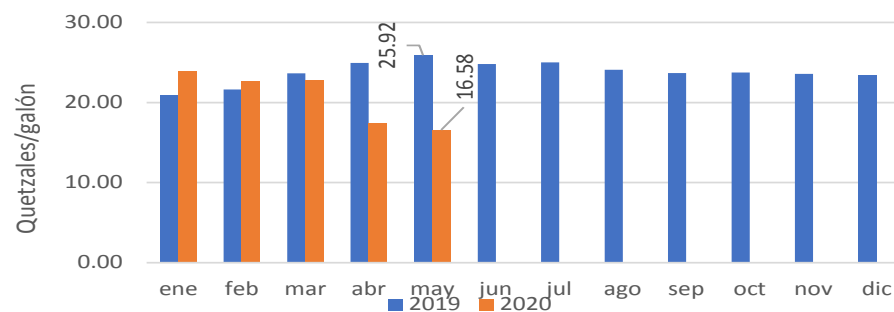

Fuente: Elaborado por MAGA/Planeamiento, con datos Ministerio de Energía y Minas

**SUPERIOR:(servicio completo): Precios promedio pagados por el consumidor en la Ciudad de Guatemala.**

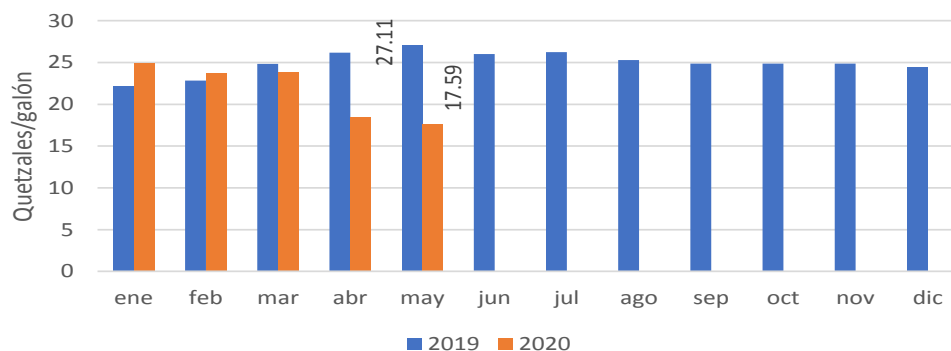

Fuente: Elaborado por MAGA/Planeamiento, con datos Ministerio de Energía y Minas

