



JULIO

2020

Planeamiento

Informe Mensual de Precios al Mayorista y al Detallista

De Productos
Agropecuarios e Indicadores



3ª. Avenida 8-32, zona 9



infoprecios@maga.gob.gt



web.maga.gob.gt
precios.maga.gob.gt



App MAGA



2360-4425/
2360-4428

Contenido

| Capitulo 1. GRANOS | | Capitulo 4. PECUARIOS | |
|--|----------|--|----------|
| Precio promedio mensual de granos , pagados : | | Precio promedio mensual de pecuarios, pagados : | |
| Al intermediario nacional , depósitos 21 Calle zona 1 | 4 | Al mayorista , en mercado La Terminal, Ciudad de Guatemala | 26 |
| Al mayorista, en mercado La Terminal, Ciudad de Guatemala | 5 | Al detallista, en mercado La Terminal ,Ciudad de Guatemala | 27 |
| Al detallista , en mercado La Terminal, Ciudad de Guatemala | 6 | Capitulo 5. OTROS GRUPOS DE PRODUCTOS | |
| Al mayorista , nueces, especias y otros granos en depósitos de la 21 calle Zona 1, ciudad de Guatemala | 7 | Precio promedio mensual, pagados : | |
| Capitulo 2. VEGETALES | | Al mayorista de hidrobiológicos en mercado La Terminal, Ciudad de Guatemala | 31 |
| Precio promedio mensual de vegetales , pagados : | | Al detallista de hidrobiológicos en mercado La Terminal, Ciudad de Guatemala | 33 |
| Al mayorista , en mercado CENMA | 9 | Al mayorista de abarrotes en mercado La Terminal, Ciudad de Guatemala | 35 |
| Al mayorista , en mercado La Terminal, Ciudad de Guatemala | 12 | Al detallista de abarrotes en mercado La Terminal, Ciudad de Guatemala | 36 |
| Al detallista , en mercado La Terminal, Ciudad de Guatemala | 15 | Capitulo 6. GRAFICAS | |
| Capitulo 3. FRUTAS | | Granos | 38 |
| Precio promedio mensual de frutas, pagados : | | Vegetales | 39 |
| Al mayorista, en mercado CENMA | 19 | Frutas | 42 |
| Al mayorista , en mercado La Terminal, Ciudad de Guatemala | 21 | Pecuarios | 44 |
| Al detallista, en mercado La Terminal, Ciudad de Guatemala | 23 | Indicadores económicos | 45 |

“Precios monitoreados en los principales mercados mayorista, de la Ciudad capital de Guatemala”





CAPÍTULO 1

Granos Básicos y Otros

Precio promedio mensual (Quetzales), pagados al intermediario nacional de granos, en Depósitos 21 Calle zona 1. Año 2020

| Productos | Unidad de Medida | Promedio | | | Julio 2020 | | Diferencias | | Variación | |
|--------------------------------------|------------------|----------|----------|----------|------------|--------|----------------|-----------------|----------------|-----------------|
| | | Jul 2019 | Jun 2020 | Jul 2020 | Mín. | Máy. | Jul - Jun 2020 | Jul 2020 - 2019 | Jul / Jun 2020 | Jul 2020 / 2019 |
| Arroz oro, de primera | Quintal | 285.00 | 307.22 | 350.00 | 350.00 | 350.00 | 42.78 | 65.00 | 13.92% | 22.81% |
| Arroz oro, de segunda | Quintal | 270.00 | 281.11 | 320.00 | 320.00 | 320.00 | 38.89 | 50.00 | 13.83% | 18.52% |
| Frijol blanco, de primera (Norte) | Quintal | 260.00 | 480.00 | 480.00 | 480.00 | 480.00 | 0.00 | 220.00 | 0.00% | 84.62% |
| Frijol blanco, de primera (Oriente) | Quintal | 320.00 | 500.00 | 500.00 | 500.00 | 500.00 | 0.00 | 180.00 | 0.00% | 56.25% |
| Frijol negro, de primera (Norte) | Quintal | 247.22 | 485.00 | 482.78 | 465.00 | 485.00 | -2.22 | 235.56 | -0.46% | 95.28% |
| Frijol negro, de primera (Oriente) | Quintal | 264.72 | 499.44 | 497.22 | 475.00 | 500.00 | -2.22 | 232.50 | -0.44% | 87.83% |
| Frijol rojo, de primera (Norte) | Quintal | 285.00 | 485.00 | 485.00 | 485.00 | 485.00 | 0.00 | 200.00 | 0.00% | 70.18% |
| Frijol rojo, de primera (Oriente) | Quintal | 331.94 | 495.00 | 495.00 | 495.00 | 495.00 | 0.00 | 163.06 | 0.00% | 49.12% |
| Maíz amarillo, de primera (Norte) | Quintal | 137.78 | 140.00 | 140.00 | 140.00 | 140.00 | 0.00 | 2.22 | 0.00% | 1.61% |
| Maíz amarillo, de primera (Oriente) | Quintal | SO | 135.00 | SO | | | | | | |
| Maíz amarillo, de primera, importado | Quintal | SO | 140.00 | 140.00 | 140.00 | 140.00 | 0.00 | | 0.00% | |
| Maíz blanco, de primera (Norte) | Quintal | 138.89 | 140.00 | 140.00 | 140.00 | 140.00 | 0.00 | 1.11 | 0.00% | 0.80% |
| Maíz blanco, de primera (Oriente) | Quintal | SO | 140.00 | 140.00 | 140.00 | 140.00 | 0.00 | | 0.00% | |
| Maíz blanco, de primera (Sur) | Quintal | SO | 140.00 | 140.00 | 140.00 | 140.00 | 0.00 | | 0.00% | |
| Maíz blanco, de primera, importado | Quintal | 138.89 | 140.00 | 140.00 | 140.00 | 140.00 | 0.00 | 1.11 | 0.00% | 0.80% |
| Sorgo blanco, de primera (Oriente) | Quintal | 123.89 | 126.94 | 127.50 | 127.50 | 127.50 | 0.56 | 3.61 | 0.44% | 2.91% |

SO = Sin Oferta. ND = No Disponible, casillas en blanco = sin operación

Fuente; Sistema de Información de Mercados -SIM- MAGA/Planeamiento. Precio alto bajo

Diferencia al alza estable a la baja



Precio promedio mensual (Quetzales), pagados al mayorista de granos,
en mercado La Terminal, Ciudad de Guatemala . Año 2020

| Productos | Unidad de Medida | Promedio | | | Julio 2020 | | Diferencias | | Variación | |
|--------------------------------------|------------------|----------|----------|----------|------------|--------|----------------|-----------------|----------------|-----------------|
| | | Jul 2019 | Jun 2020 | Jul 2020 | Mín. | Máx. | Jul - Jun 2020 | Jul 2020 - 2019 | Jul / Jun 2020 | Jul 2020 / 2019 |
| Arroz oro, de primera | Quintal | 327.50 | 363.07 | 388.37 | 380.00 | 397.50 | 25.30 | 60.87 | 6.97% | 18.59% |
| Arroz oro, de segunda | Quintal | 295.00 | 343.41 | 362.28 | 352.50 | 377.50 | 18.87 | 67.28 | 5.50% | 22.81% |
| Frijol blanco, de primera | Quintal | 401.59 | 542.84 | 542.07 | 532.50 | 542.50 | -0.78 | 140.47 | -0.14% | 34.98% |
| Frijol blanco, de segunda | Quintal | 355.00 | 530.00 | 529.72 | 523.50 | 530.00 | -0.28 | 174.72 | -0.05% | 49.22% |
| Frijol negro, de primera | Quintal | 325.57 | 535.34 | 510.63 | 490.00 | 522.50 | -24.71 | 185.06 | -4.62% | 56.84% |
| Frijol negro, de segunda | Quintal | 303.41 | 526.07 | 498.80 | 485.00 | 512.50 | -27.26 | 195.40 | -5.18% | 64.40% |
| Frijol rojo, de primera | Quintal | 414.09 | 548.07 | 535.76 | 532.50 | 540.00 | -12.31 | 121.67 | -2.25% | 29.38% |
| Frijol rojo, de segunda | Quintal | 365.00 | 530.00 | 522.93 | 517.50 | 530.00 | -7.07 | 157.93 | -1.33% | 43.27% |
| Maíz amarillo, de primera | Quintal | 155.45 | 160.00 | 155.43 | 152.50 | 160.00 | -4.57 | -0.02 | -2.85% | -0.01% |
| Maíz amarillo, de primera, importado | Quintal | 155.45 | 160.00 | 155.43 | 152.50 | 160.00 | -4.57 | -0.02 | -2.85% | -0.01% |
| Maíz amarillo, de segunda | Quintal | 148.98 | 152.61 | 149.46 | 147.50 | 152.50 | -3.16 | 0.48 | -2.07% | 0.32% |
| Maíz blanco, de primera | Quintal | 157.50 | 153.18 | 150.76 | 147.50 | 155.00 | -2.42 | -6.74 | -1.58% | -4.28% |
| Maíz blanco, de primera, importado | Quintal | 155.00 | 153.18 | 150.43 | 147.50 | 155.00 | -2.75 | -4.57 | -1.79% | -2.95% |
| Maíz blanco, de segunda | Quintal | 147.70 | 150.57 | 147.93 | 145.00 | 152.50 | -2.63 | 0.23 | -1.75% | 0.16% |
| Sorgo blanco, de primera | Quintal | 135.23 | 142.73 | 142.50 | 142.50 | 142.50 | -0.23 | 7.27 | -0.16% | 5.38% |

SO = Sin Oferta. ND = No Disponible, casillas en blanco = sin operación

Fuente; Sistema de Información de Mercados -SIM- MAGA/Planeamiento. Precio alto

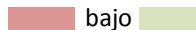

Diferencia al alza



a la baja



**Precio promedio mensual (Quetzales), pagados al detallista de granos,
en mercado La Terminal, Ciudad de Guatemala . Año 2020**

| Productos | Unidad de Medida | Promedio | | | Julio 2020 | | Diferencias | | Variación | |
|----------------------------|------------------|----------|----------|----------|------------|------|----------------|-----------------|----------------|-----------------|
| | | Jul 2019 | Jun 2020 | Jul 2020 | Mín. | Máx. | Jul - Jun 2020 | Jul 2020 - 2019 | Jul / Jun 2020 | Jul 2020 / 2019 |
| Arroz oro, de primera | Libra | 4.00 | 4.73 | 5.00 | 5.00 | 5.00 | 0.27 | 1.00 | 5.69% | 25.00% |
| Arroz oro, de segunda | Libra | 3.50 | 3.87 | 4.00 | 4.00 | 4.00 | 0.13 | 0.50 | 3.48% | 14.29% |
| Arroz, grano quebrado 100% | Libra | 3.00 | 3.12 | 3.25 | 3.25 | 3.25 | 0.13 | 0.25 | 4.32% | 8.33% |
| Frijol blanco, de primera | Libra | 6.00 | 8.00 | 8.00 | 8.00 | 8.00 | 0.00 | 2.00 | 0.00% | 33.33% |
| Frijol blanco, de segunda | Libra | 4.50 | 7.00 | 7.00 | 7.00 | 7.00 | 0.00 | 2.50 | 0.00% | 55.56% |
| Frijol negro, de primera | Libra | 5.00 | 8.00 | 8.00 | 8.00 | 8.00 | 0.00 | 3.00 | 0.00% | 60.00% |
| Frijol negro, de segunda | Libra | 4.00 | 7.00 | 7.00 | 7.00 | 7.00 | 0.00 | 3.00 | 0.00% | 75.00% |
| Frijol rojo, de primera | Libra | 6.00 | 8.00 | 8.00 | 8.00 | 8.00 | 0.00 | 2.00 | 0.00% | 33.33% |
| Frijol rojo, de segunda | Libra | 5.00 | 7.00 | 7.00 | 7.00 | 7.00 | 0.00 | 2.00 | 0.00% | 40.00% |
| Maíz amarillo, de primera | Libra | 2.00 | 2.00 | 2.00 | 2.00 | 2.00 | 0.00 | 0.00 | 0.00% | 0.00% |
| Maíz amarillo, de segunda | Libra | 1.75 | 1.75 | 1.75 | 1.75 | 1.75 | 0.00 | 0.00 | 0.00% | 0.00% |
| Maíz blanco, de primera | Libra | 2.00 | 2.00 | 2.00 | 2.00 | 2.00 | 0.00 | 0.00 | 0.00% | 0.00% |
| Maíz blanco, de segunda | Libra | 1.75 | 1.75 | 1.75 | 1.75 | 1.75 | 0.00 | 0.00 | 0.00% | 0.00% |
| Sorgo blanco, de primera | Libra | 2.25 | 2.50 | 2.50 | 2.50 | 2.50 | 0.00 | 0.25 | 0.00% | 11.11% |

SO = Sin Oferta. ND = No Disponible, casillas en blanco = sin operación

Fuente; Sistema de Información de Mercados -SIM- MAGA/Planeamiento. Precio alto ■ bajo ■ Diferencia al alza ■ estable ■ a la baja ■



Precio promedio mensual (Quetzales), pagados al mayorista de nueces, especias y otros granos en depósitos de la 21 calle, zona 1 de Ciudad de Guatemala . Año 2020

| Productos | Unidad de Medida | Promedio | | | Julio 2020 | | Diferencias | | Variación | |
|---|------------------|----------|----------|----------|------------|----------|----------------|-----------------|----------------|-----------------|
| | | Jul 2019 | Jun 2020 | Jul 2020 | Mín. | Máx. | Jul - Jun 2020 | Jul 2020 - 2019 | Jul / Jun 2020 | Jul 2020 / 2019 |
| Achiote seco, sin capsula, de primera | Quintal | 750.00 | 750.00 | 750.00 | 750.00 | 750.00 | 0.00 | 0.00 | 0.00% | 0.00% |
| Ajonjolí sin descortezar, de primera | Quintal | 700.00 | 662.50 | 662.50 | 662.50 | 662.50 | 0.00 | -37.50 | 0.00% | -5.36% |
| Cacao (Despulpado), seco, de primera | Quintal | 950.00 | 1,050.00 | 1,050.00 | 1,050.00 | 1,050.00 | 0.00 | 100.00 | 0.00% | 10.53% |
| Cebada, de primera | Quintal | 650.00 | 650.00 | 650.00 | 650.00 | 650.00 | 0.00 | 0.00 | 0.00% | 0.00% |
| Chile Chocolate, seco, de primera | Quintal | 2,750.00 | 3,750.00 | 3,750.00 | 3,750.00 | 3,750.00 | 0.00 | 1,000.00 | 0.00% | 36.36% |
| Chile Cobanero, seco, de primera | Quintal | 3,250.00 | 4,050.00 | 4,050.00 | 4,050.00 | 4,050.00 | 0.00 | 800.00 | 0.00% | 24.62% |
| Haba seca, de primera | Quintal | 700.00 | 675.00 | 675.00 | 675.00 | 675.00 | 0.00 | -25.00 | 0.00% | -3.57% |
| Maní tostado, con cascara, de primera | Quintal | 737.50 | 762.50 | 762.50 | 762.50 | 762.50 | 0.00 | 25.00 | 0.00% | 3.39% |
| Pepitoria seca, sin descascarar, de primera | Quintal | 1,122.22 | 1,250.00 | 1,250.00 | 1,250.00 | 1,250.00 | 0.00 | 127.78 | 0.00% | 11.39% |
| Pimienta gorda, de primera | Quintal | 1,000.00 | 1,050.00 | 1,050.00 | 1,050.00 | 1,050.00 | 0.00 | 50.00 | 0.00% | 5.00% |
| Rosa Jamaica, de primera, importada | Quintal | 1,800.00 | 1,811.11 | 1,750.00 | 1,750.00 | 1,750.00 | -61.11 | -50.00 | -3.37% | -2.78% |
| Rosa Jamaica, nacional | Quintal | 2,177.78 | 2,016.67 | 1,950.00 | 1,950.00 | 1,950.00 | -66.67 | -227.78 | -3.31% | -10.46% |
| Soya amarilla, de primera | Quintal | 450.00 | 500.00 | 500.00 | 500.00 | 500.00 | 0.00 | 50.00 | 0.00% | 11.11% |
| Soya verde, de primera | Quintal | 500.00 | 600.00 | 600.00 | 600.00 | 600.00 | 0.00 | 100.00 | 0.00% | 20.00% |

SO = Sin Oferta. ND = No Disponible, casillas en blanco = sin operación

Fuente; Sistema de Información de Mercados -SIM- MAGA/Planeamiento. Precio alto bajo

Diferencia al alza estable a la baja





CAPÍTULO 2

Vegetales

Precio promedio mensual (Quetzales), pagados al mayorista de vegetales,
en mercado CENMA . Año 2020

| Productos | Unidad de Medida | Promedio | | | Julio 2020 | | Diferencias | | Variación | |
|--|----------------------|----------|----------|----------|------------|--------|----------------|-----------------|----------------|-----------------|
| | | Jul 2019 | Jun 2020 | Jul 2020 | Mín. | Máx. | Jul - Jun 2020 | Jul 2020 - 2019 | Jul / Jun 2020 | Jul 2020 / 2019 |
| Apio mediano, de primera | Docena | 12.07 | 12.00 | 12.11 | 12.00 | 12.50 | 0.11 | 0.04 | 0.93% | 0.33% |
| Brócoli mediano, de primera | Bolsa (2 docenas) | 69.29 | 62.22 | 65.56 | 60.00 | 75.00 | 3.33 | -3.73 | 5.36% | -5.38% |
| Cebolla con tallo, blanca, mediana, de primera | Manojo (50 unidades) | 38.21 | 22.50 | 22.50 | 22.50 | 22.50 | 0.00 | -15.71 | 0.00% | -41.12% |
| Cebolla seca, amarilla, mediana, de primera | Quintal | 411.67 | ND | ND | | | | | | |
| Cebolla seca, blanca, mediana, de primera | Quintal | SO | 280.00 | ND | | | | | | |
| Cebolla seca, blanca, mediana, de primera, importada | Quintal | 457.14 | ND | 262.78 | 260.00 | 275.00 | | -194.37 | | -42.52% |
| Cebolla seca, blanca, mediana, de segunda | Quintal | 397.14 | 230.00 | 226.11 | 220.00 | 245.00 | -3.89 | -171.03 | -1.69% | -43.07% |
| Cebolla seca, morada, mediana, de primera | Quintal | 354.29 | ND | ND | | | | | | |
| Cebolla seca, morada, mediana, de primera, importada | Quintal | SO | ND | 290.00 | 290.00 | 290.00 | | | | |
| Chile Jalapeño, grande, de primera | Costal (35 - 40 lb) | 147.86 | 148.61 | 181.94 | 177.50 | 182.50 | 33.33 | 34.09 | 22.43% | 23.05% |
| Chile Jalapeño, mediano, de primera | Costal (35 - 40 lb) | 128.93 | 134.17 | 171.39 | 162.50 | 172.50 | 37.22 | 42.46 | 27.74% | 32.93% |

SO = Sin Oferta. ND = No Disponible, casillas en blanco = sin operación

Fuente; Sistema de Información de Mercados -SIM- MAGA/Planeamiento. Precio alto bajo Diferencia al alza estable a la baja



Continua..... Precio promedio mensual (Quetzales), pagados al mayorista de vegetales,
en mercado CENMA . Año 2020

| Productos | Unidad de Medida | Promedio | | | Julio 2020 | | Diferencias | | Variación | |
|---|---------------------------|----------|----------|----------|------------|--------|----------------|-----------------|----------------|-----------------|
| | | Jul 2019 | Jun 2020 | Jul 2020 | Mín. | Máx. | Jul - Jun 2020 | Jul 2020 - 2019 | Jul / Jun 2020 | Jul 2020 / 2019 |
| Chile Pimiento, grande, de primera | Caja (70 - 80 unidades) | 58.93 | 110.28 | 115.83 | 107.50 | 127.50 | 5.56 | 56.90 | 5.04% | 96.57% |
| Chile Pimiento, mediano, de primera | Caja (100 - 150 unidades) | 50.71 | 95.83 | 104.44 | 85.00 | 117.50 | 8.61 | 53.73 | 8.99% | 105.95% |
| Coliflor mediana, de primera | Bolsa (12 unidades) | 47.14 | 45.28 | 35.83 | 32.50 | 42.50 | -9.44 | -11.31 | -20.86% | -23.99% |
| Ejote Chino | Costal (40 lb) | 72.86 | ND | ND | | | | | | |
| Ejote criollo, de primera | Costal (40 lb) | ND | 101.11 | 118.89 | 110.00 | 120.00 | 17.78 | | 17.58% | |
| Güicoy sazón, mediano, de primera | Red 15 a 18 unidades | 121.79 | ND | ND | | | | | | |
| Güisquil mediano, de primera | Ciento | 77.14 | 110.28 | 158.61 | 52.50 | 182.50 | 48.33 | 81.47 | 43.83% | 105.61% |
| Lechuga repollada, mediana, de primera | Caja (24 - 26 unidades) | 31.43 | 29.17 | 29.44 | 22.50 | 42.50 | 0.28 | -1.98 | 0.95% | -6.31% |
| Papa Loman, lavada, grande, de primera | Quintal | 259.29 | 312.22 | 356.39 | 235.00 | 937.50 | 44.17 | 97.10 | 14.15% | 37.45% |
| Papa Loman, lavada, mediana, de primera | Quintal | 190.00 | 265.00 | 238.89 | 195.00 | 255.00 | -26.11 | 48.89 | -9.85% | 25.73% |
| Papa Loman, lavada, pequeña, de primera | Quintal | 140.00 | 183.33 | 191.67 | 150.00 | 215.00 | 8.33 | 51.67 | 4.55% | 36.90% |

SO = Sin Oferta. ND = No Disponible, casillas en blanco = sin operación

Fuente; Sistema de Información de Mercados -SIM- MAGA/Planeamiento. Precio alto bajo Diferencia al alza estable a la baja



Continua..... Precio promedio mensual (Quetzales), pagados al mayorista de vegetales,
en mercado CENMA . Año 2020

| Productos | Unidad de Medida | Promedio | | | Julio 2020 | | Diferencias | | Variación | |
|---|---------------------------|----------|----------|----------|------------|--------|----------------|-----------------|----------------|-----------------|
| | | Jul 2019 | Jun 2020 | Jul 2020 | Mín. | Máx. | Jul - Jun 2020 | Jul 2020 - 2019 | Jul / Jun 2020 | Jul 2020 / 2019 |
| Papa redonda, lavada, grande, de primera | Quintal | 222.86 | ND | ND | | | | | | |
| Papa redonda, sin lavar, grande, de primera | Quintal | 202.86 | ND | ND | | | | | | |
| Pepino mediano, de primera | Costal (60 - 70 unidades) | 54.64 | 60.83 | 63.61 | 57.50 | 72.50 | 2.78 | 8.97 | 4.57% | 16.41% |
| Rábano mediano, de primera | Caja (200 - 250 unidades) | 28.93 | 32.50 | 32.22 | 30.00 | 32.50 | -0.28 | 3.29 | -0.85% | 11.39% |
| Remolacha, mediana, de primera | Red (4 - 5 docenas) | 36.07 | 28.61 | 36.39 | 32.50 | 37.50 | 7.78 | 0.32 | 27.18% | 0.88% |
| Repollo blanco, mediano | Red (12 - 15 unidades) | 39.29 | 26.94 | 30.00 | 25.00 | 40.00 | 3.06 | -9.29 | 11.34% | -23.64% |
| Tomate de cocina, grande, de primera | Caja (45 - 50 lb) | 89.29 | 114.44 | 156.11 | 107.50 | 225.00 | 41.67 | 66.83 | 36.41% | 74.84% |
| Tomate de cocina, mediano, de primera | Caja (45 - 50 lb) | 73.00 | 96.11 | 140.28 | 85.00 | 200.00 | 44.17 | 67.28 | 45.95% | 92.16% |
| Zanahoria mediana, de primera | Bolsa (5 - 6 docenas) | 39.64 | 35.83 | 29.44 | 27.50 | 32.50 | -6.39 | -10.20 | -17.83% | -25.73% |

SO = Sin Oferta. ND = No Disponible, casillas en blanco = sin operación

Fuente; Sistema de Información de Mercados -SIM- MAGA/Planeamiento. Precio alto

bajo

Diferencia al alza

estable

a la baja



Precio promedio mensual (Quetzales), pagados al mayorista de vegetales, en mercado La Terminal, Ciudad de Guatemala . Año 2020

| Productos | Unidad de Medida | Promedio | | | Julio 2020 | | Diferencias | | Variación | |
|--|----------------------|----------|----------|----------|------------|--------|----------------|-----------------|----------------|-----------------|
| | | Jul 2019 | Jun 2020 | Jul 2020 | Mín. | Máx. | Jul - Jun 2020 | Jul 2020 - 2019 | Jul / Jun 2020 | Jul 2020 / 2019 |
| Ajo blanco, mediano, de primera | Mazo (20 trenzas) | 43.86 | 42.50 | 42.50 | 42.50 | 42.50 | 0.00 | -1.36 | 0.00% | -3.11% |
| Apio mediano, de primera | Docena | 12.50 | 12.07 | 12.11 | 12.00 | 12.50 | 0.04 | -0.39 | 0.34% | -3.13% |
| Arveja china, revuelta, de primera | Costal (40 lb) | 78.18 | 82.50 | 82.50 | 82.50 | 82.50 | 0.00 | 4.32 | 0.00% | 5.52% |
| Arveja dulce en grano | Arroba | 188.52 | 187.50 | 187.83 | 187.50 | 195.00 | 0.33 | -0.70 | 0.17% | -0.37% |
| Brócoli mediano, de primera | Bolsa (2 docenas) | 70.23 | 64.09 | 66.74 | 60.00 | 80.00 | 2.65 | -3.49 | 4.13% | -4.97% |
| Cebolla con tallo, blanca, mediana, de primera | Manojo (50 unidades) | 37.50 | ND | 22.50 | 22.50 | 22.50 | | -15.00 | | -40.00% |
| Cebolla seca, amarilla, mediana, de primera | Quintal | 399.33 | ND | ND | | | | | | |
| Cebolla seca, blanca, mediana, de primera | Quintal | ND | 280.00 | 260.00 | 260.00 | 260.00 | -20.00 | 260.00 | -7.14% | |
| Cebolla seca, blanca, mediana, de primera, importada | Quintal | 460.91 | ND | 262.05 | 260.00 | 275.00 | | -198.86 | | -43.15% |
| Cebolla seca, blanca, mediana, de segunda | Quintal | 396.36 | 240.00 | 223.48 | 220.00 | 240.00 | -16.52 | -172.89 | -6.88% | -43.62% |
| Cebolla seca, morada, mediana, de primera | Quintal | 360.91 | 300.00 | 300.00 | 300.00 | 300.00 | 0.00 | -60.91 | 0.00% | -16.88% |
| Cebolla seca, morada, mediana, de primera, importada | Quintal | 411.43 | ND | 300.00 | 300.00 | 300.00 | | -111.43 | | -27.08% |
| Chile Jalapeño, grande, de primera | Costal (35 - 40 lb) | 137.16 | 146.82 | 179.67 | 157.50 | 187.50 | 32.86 | 42.51 | 22.38% | 31.00% |
| Chile Jalapeño, mediano, de primera | Costal (35 - 40 lb) | 119.43 | 131.59 | 164.67 | 142.50 | 172.50 | 33.08 | 45.24 | 25.14% | 37.88% |

SO = Sin Oferta. ND = No Disponible, casillas en blanco = sin operación

Fuente; Sistema de Información de Mercados -SIM- MAGA/Planeamiento. Precio alto ■ bajo ■

Diferencia al alza ■ estable ■ a la baja ■



Continua..... Precio promedio mensual (Quetzales), pagados al mayorista de vegetales,
en mercado La Terminal, Ciudad de Guatemala . Año 2020

| Productos | Unidad de Medida | Promedio | | | Julio 2020 | | Diferencias | | Variación | |
|---|---------------------------|----------|----------|----------|------------|----------|----------------|-----------------|----------------|-----------------|
| | | Jul 2019 | Jun 2020 | Jul 2020 | Mín. | Máx. | Jul - Jun 2020 | Jul 2020 - 2019 | Jul / Jun 2020 | Jul 2020 / 2019 |
| Chile Pimiento, grande, de primera | Caja (70 - 80 unidades) | 57.05 | 103.52 | 118.04 | 107.50 | 132.50 | 14.52 | 61.00 | 14.03% | 106.93% |
| Chile Pimiento, mediano, de primera | Caja (100 - 150 unidades) | 47.16 | 89.43 | 105.87 | 87.50 | 120.00 | 16.44 | 58.71 | 18.38% | 124.49% |
| Cilantro de primera | Red (100 manojos) | 287.27 | 289.09 | 279.89 | 277.50 | 280.00 | -9.20 | -7.38 | -3.18% | -2.57% |
| Coliflor mediana, de primera | Bolsa (12 unidades) | 48.75 | 46.70 | 38.59 | 35.00 | 42.50 | -8.12 | -10.16 | -17.38% | -20.85% |
| Ejote Chino | Costal (40 lb) | 61.36 | 94.09 | 110.76 | 110.00 | 112.50 | 16.67 | 49.40 | 17.72% | 80.50% |
| Ejote criollo, de primera | Costal (40 lb) | 71.36 | 104.09 | 121.52 | 120.00 | 125.00 | 17.43 | 50.16 | 16.75% | 70.29% |
| Ejote francés, de primera | Costal (40 lb) | 71.36 | 104.09 | 121.52 | 120.00 | 125.00 | 17.43 | 50.16 | 16.75% | 70.29% |
| Güicoy sazón, mediano, de primera | Red 15 a 18 unidades | 121.59 | ND | ND | | | | | | |
| Güisquil mediano, de primera | Ciento | 80.00 | 112.16 | 157.28 | 55.00 | 182.50 | 45.12 | 77.28 | 40.23% | 96.60% |
| Hierba buena, de primera | Red (100 manojos) | 250.00 | 265.23 | 255.00 | 255.00 | 255.00 | -10.23 | 5.00 | -3.86% | 2.00% |
| Lechuga repollada, mediana, de primera | Caja (24 - 26 unidades) | 34.09 | 28.86 | 33.15 | 27.50 | 42.50 | 4.29 | -0.94 | 14.86% | -2.75% |
| Loroco de primera | Quintal | 1,045.45 | ND | 1,500.00 | 1,500.00 | 1,500.00 | | 454.55 | | 43.48% |
| Papa Loman, lavada, grande, de primera | Quintal | 262.73 | 310.68 | 288.48 | 240.00 | 327.50 | -22.20 | 25.75 | -7.15% | 9.80% |
| Papa Loman, lavada, mediana, de primera | Quintal | 187.27 | 261.14 | 242.17 | 195.00 | 265.00 | -18.96 | 54.90 | -7.26% | 29.32% |

SO = Sin Oferta. ND = No Disponible, casillas en blanco = sin operación

Fuente; Sistema de Información de Mercados -SIM- MAGA/Planeamiento. Precio alto

Diferencia al alza estable a la baja



Continua..... Precio promedio mensual (Quetzales), pagados al mayorista de vegetales,
en mercado La Terminal, Ciudad de Guatemala . Año 2020

| Productos | Unidad de Medida | Promedio | | | Julio 2020 | | Diferencias | | Variación | |
|---|---------------------------|----------|----------|----------|------------|--------|----------------|-----------------|----------------|-----------------|
| | | Jul 2019 | Jun 2020 | Jul 2020 | Mín. | Máx. | Jul - Jun 2020 | Jul 2020 - 2019 | Jul / Jun 2020 | Jul 2020 / 2019 |
| Papa Loman, lavada, pequeña, de primera | Quintal | 143.86 | 185.45 | 190.87 | 155.00 | 215.00 | 5.42 | 47.01 | 2.92% | 32.67% |
| Papa redonda, lavada, grande, de primera | Quintal | 239.09 | ND | ND | | | | | | |
| Papa redonda, sin lavar, grande, de primera | Quintal | 219.09 | ND | ND | | | | | | |
| Pepino mediano, de primera | Costal (60 - 70 unidades) | 54.20 | 59.77 | 63.80 | 52.50 | 72.50 | 4.03 | 9.60 | 6.74% | 17.71% |
| Rábano mediano, de primera | Caja (200 - 250 unidades) | 30.23 | 32.95 | 31.74 | 30.00 | 32.50 | -1.22 | 1.51 | -3.69% | 5.00% |
| Remolacha, mediana, de primera | Red (4 - 5 docenas) | 36.93 | 28.41 | 35.00 | 32.50 | 37.50 | 6.59 | -1.93 | 23.20% | -5.23% |
| Repollo blanco, mediano | Red (12 - 15 unidades) | 43.41 | 27.05 | 34.24 | 32.50 | 37.50 | 7.19 | -9.17 | 26.60% | -21.12% |
| Tomate de cocina, grande, de primera | Caja (45 - 50 lb) | 82.66 | 115.80 | 157.72 | 107.50 | 220.00 | 41.92 | 75.06 | 36.20% | 90.80% |
| Tomate de cocina, mediano, de primera | Caja (45 - 50 lb) | 68.41 | 98.07 | 140.43 | 82.50 | 197.50 | 42.37 | 72.03 | 43.20% | 105.29% |
| Tomate Manzano, mediano, de primera | Caja (140 - 170 unidades) | 95.23 | ND | ND | | | | | | |
| Yuca entera, mediana, de primera | Red (75 - 80 unidades) | 100.23 | 82.50 | 82.50 | 82.50 | 82.50 | 0.00 | -17.73 | 0.00% | -17.69% |
| Zanahoria mediana, de primera | Bolsa (5 - 6 docenas) | 39.32 | 34.55 | 29.57 | 27.50 | 32.50 | -4.98 | -9.75 | -14.42% | -24.81% |
| Zanahoria mediana, de primera, sin hojas | Bolsa (7 - 10 docenas) | 59.32 | 46.59 | 42.50 | 42.50 | 42.50 | -4.09 | -16.82 | -8.78% | -28.35% |

SO = Sin Oferta. ND = No Disponible, casillas en blanco = sin operación

Fuente; Sistema de Información de Mercados -SIM- MAGA/Planeamiento. Precio alto

bajo

Diferencia al alza

estable

a la baja

Precio promedio mensual (Quetzales), pagados al detallista de vegetales,
en mercado La Terminal, Ciudad de Guatemala . Año 2020

| Productos | Unidad de Medida | Promedio | | | Julio 2020 | | Diferencias | | Variación | |
|--|----------------------|----------|----------|----------|------------|-------|----------------|-----------------|----------------|-----------------|
| | | Jul 2019 | Jun 2020 | Jul 2020 | Mín | Máx | Jul - Jun 2020 | Jul 2020 - 2019 | Jul / Jun 2020 | Jul 2020 / 2019 |
| Ajo blanco, mediano, de primera | Trenza (3 cabezas) | 2.73 | 2.75 | 2.75 | 2.75 | 2.75 | 0.00 | 0.02 | 0.00% | 0.83% |
| Apio mediano, de primera | Unidad | 3.25 | 2.50 | 2.50 | 2.50 | 2.50 | 0.00 | -0.75 | 0.00% | -23.08% |
| Arveja china, revuelta, de primera | Libra | 3.14 | 4.00 | 4.00 | 4.00 | 4.00 | 0.00 | 0.86 | 0.00% | 27.54% |
| Arveja dulce en grano | Libra | 11.48 | 10.98 | 12.00 | 12.00 | 12.00 | 1.02 | 0.52 | 9.32% | 4.55% |
| Brócoli mediano, de primera | Unidad | 3.73 | 6.18 | 6.17 | 6.00 | 6.50 | -0.01 | 2.45 | -0.13% | 65.64% |
| Cebolla con tallo, blanca, mediana, de primera | Manojo (10 unidades) | 10.00 | ND | 7.50 | 7.50 | 7.50 | | -2.50 | | -25.00% |
| Cebolla seca, amarilla, mediana, de primera | Libra | 4.13 | ND | ND | | | | | | |
| Cebolla seca, blanca, mediana, de primera | Libra | ND | 3.95 | 4.00 | 4.00 | 4.00 | 0.05 | | 1.15% | |
| Cebolla seca, blanca, mediana, de primera, importada | Libra | 5.36 | ND | 4.00 | 4.00 | 4.00 | | -1.36 | | -25.42% |
| Cebolla seca, blanca, mediana, de segunda | Libra | 4.27 | 3.45 | 3.29 | 3.25 | 3.50 | -0.16 | -0.98 | -4.66% | -22.92% |
| Cebolla seca, morada, mediana, de primera | Libra | 4.39 | 4.02 | 4.00 | 4.00 | 4.00 | -0.02 | -0.39 | -0.56% | -8.81% |
| Cebolla seca, morada, mediana, de primera, importada | Libra | 5.00 | ND | 4.50 | 4.50 | 4.50 | | -0.50 | | -10.00% |
| Chile Jalapeño, grande, de primera | Libra | 5.00 | 4.09 | 5.00 | 5.00 | 5.00 | 0.91 | 0.00 | 22.22% | 0.00% |
| Chile Jalapeño, mediano, de primera | Libra | 4.00 | 3.55 | 4.00 | 4.00 | 4.00 | 0.45 | 0.00 | 12.82% | 0.00% |
| Chile Pimiento, grande, de primera | Unidad | 1.64 | 1.55 | 2.02 | 2.00 | 2.50 | 0.48 | 0.39 | 30.82% | 23.55% |

SO = Sin Oferta. ND = No Disponible, casillas en blanco = sin operación

Fuente; Sistema de Información de Mercados -SIM- MAGA/Planeamiento. Precio alto

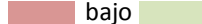

Diferencia al alza



Continua..... Precio promedio mensual (Quetzales), pagados al detallista de vegetales,
en mercado La Terminal, Ciudad de Guatemala . Año 2020

| Productos | Unidad de Medida | Promedio | | | Julio 2020 | | Diferencias | | Variación | |
|---|-------------------|----------|----------|----------|------------|-------|----------------|-----------------|----------------|-----------------|
| | | Jul 2019 | Jun 2020 | Jul 2020 | Mín | Máx | Jul - Jun 2020 | Jul 2020 - 2019 | Jul / Jun 2020 | Jul 2020 / 2019 |
| Chile Pimiento, mediano, de primera | Unidad | 1.00 | 1.05 | 1.52 | 1.50 | 2.00 | 0.48 | 0.52 | 45.56% | 52.17% |
| Chile Serrano, de primera | Libra | 5.00 | ND | ND | | | | | | |
| Cilantro de primera | Manojo | 5.00 | 4.77 | 5.00 | 5.00 | 5.00 | 0.23 | 0.00 | 4.76% | 0.00% |
| Coliflor mediana, de primera | Unidad | 6.70 | 6.36 | 6.22 | 6.00 | 6.50 | -0.15 | -0.49 | -2.30% | -7.27% |
| Ejote Chino | Libra | 2.18 | 3.00 | 3.00 | 3.00 | 3.00 | 0.00 | 0.82 | 0.00% | 37.50% |
| Ejote criollo, de primera | Libra | 2.61 | 3.50 | 3.50 | 3.50 | 3.50 | 0.00 | 0.89 | 0.00% | 33.91% |
| Ejote francés, de primera | Libra | 2.39 | 3.50 | 3.50 | 3.50 | 3.50 | 0.00 | 1.11 | 0.00% | 46.67% |
| Güicoy sazón, mediano, de primera | Unidad | 11.09 | ND | ND | | | | | | |
| Güisquil mediano, de primera | Mano (5 unidades) | 10.82 | 14.34 | 16.24 | 6.50 | 18.00 | 1.90 | 5.42 | 13.24% | 50.11% |
| Hierba buena, de primera | Manojo | 3.00 | 3.77 | 4.00 | 4.00 | 4.00 | 0.23 | 1.00 | 6.02% | 33.33% |
| Lechuga repollada, mediana, de primera | Unidad | 3.38 | 3.48 | 3.67 | 3.50 | 4.00 | 0.20 | 0.30 | 5.66% | 8.86% |
| Loroco de primera | Libra | 14.11 | ND | ND | | | | | | |
| Papa Loman, lavada, grande, de primera | Libra | 3.63 | 4.57 | 4.39 | 4.00 | 4.50 | -0.18 | 0.77 | -3.87% | 21.14% |
| Papa Loman, lavada, mediana, de primera | Libra | 2.97 | 4.07 | 3.89 | 3.50 | 4.00 | -0.18 | 0.93 | -4.35% | 31.20% |
| Papa Loman, lavada, pequeña, de primera | Libra | 2.38 | 3.02 | 3.00 | 3.00 | 3.00 | -0.02 | 0.63 | -0.75% | 26.32% |

SO = Sin Oferta. ND = No Disponible, casillas en blanco = sin operación

Fuente; Sistema de Información de Mercados -SIM- MAGA/Planeamiento. Precio alto

bajo

Diferencia al alza

estable

a la baja



Continua..... Precio promedio mensual (Quetzales), pagados al detallista de vegetales,
en mercado La Terminal, Ciudad de Guatemala . Año 2020

| Productos | Unidad de Medida | Promedio | | | Julio 2020 | | Diferencias | | Variación | |
|---|----------------------|----------|----------|----------|------------|-------|----------------|-----------------|----------------|-----------------|
| | | Jul 2019 | Jun 2020 | Jul 2020 | Mín. | Máx. | Jul - Jun 2020 | Jul 2020 - 2019 | Jul / Jun 2020 | Jul 2020 / 2019 |
| Papa redonda, lavada, grande, de primera | Libra | 3.20 | ND | ND | | | | | | |
| Papa redonda, sin lavar, grande, de primera | Libra | 2.73 | ND | ND | | | | | | |
| Pepino mediano, de primera | Unidad | 1.97 | 1.95 | 2.00 | 2.00 | 2.00 | 0.05 | 0.03 | 2.33% | 1.73% |
| Rábano mediano, de primera | Manojo (10 unidades) | 2.34 | 2.78 | 3.00 | 3.00 | 3.00 | 0.22 | 0.66 | 7.78% | 28.16% |
| Remolacha, mediana, de primera | Docena | 12.91 | 11.95 | 13.50 | 13.50 | 13.50 | 1.55 | 0.59 | 12.93% | 4.58% |
| Repollo blanco, mediano, de primera | Unidad | 6.14 | 6.36 | 5.93 | 5.50 | 6.50 | -0.43 | -0.20 | -6.74% | -3.29% |
| Tomate de cocina, grande, de primera | Libra | 2.88 | 3.74 | 4.15 | 3.50 | 5.50 | 0.41 | 1.28 | 11.06% | 44.42% |
| Tomate de cocina, mediano, de primera | Libra | 2.00 | 3.20 | 3.65 | 3.00 | 5.00 | 0.45 | 1.65 | 13.97% | 82.61% |
| Tomate Manzano, mediano, de primera | Unidad | 2.00 | ND | ND | | | | | | |
| Yuca entera, mediana, de primera. | Unidad | 2.80 | 2.86 | 2.75 | 2.75 | 2.75 | -0.11 | -0.05 | -3.97% | -1.63% |
| Zanahoria mediana, de primera | Docena | 13.82 | 18.00 | 18.00 | 18.00 | 18.00 | 0.00 | 4.18 | 0.00% | 30.26% |
| Zanahoria mediana, de primera, sin hojas | Docena | 11.20 | 15.00 | 15.00 | 15.00 | 15.00 | 0.00 | 3.80 | 0.00% | 33.87% |

SO = Sin Oferta. ND = No Disponible, casillas en blanco = sin operación

Fuente; Sistema de Información de Mercados -SIM- MAGA/Planeamiento. Precio alto bajo

Diferencia al alza estable a la baja





CAPÍTULO 3

Frutas

Precio promedio mensual (Quetzales), pagados al mayorista de frutas, en mercado CENMA . Año 2020

| Productos | Unidad de Medida | Promedio | | | Julio 2020 | | Diferencias | | Variación | |
|---|---------------------------|----------|----------|----------|------------|--------|----------------|-----------------|----------------|-----------------|
| | | Jul 2019 | Jun 2020 | Jul 2020 | Mín. | Máx. | Jul - Jun 2020 | Jul 2020 - 2019 | Jul / Jun 2020 | Jul 2020 / 2019 |
| Aguacate Booth, grande, de primera | Ciento | 200.00 | ND | ND | | | | | | |
| Aguacate criollo, grande, de primera | Ciento | 276.88 | 255.00 | 267.50 | 255.00 | 305.00 | 12.50 | -9.38 | 4.90% | -3.39% |
| Aguacate Hass, mediano | Ciento | 200.00 | ND | ND | | | | | | |
| Aguacate Hass, mediano, de primera | Ciento | ND | 270.00 | 270.00 | 270.00 | 270.00 | 0.00 | | 0.00% | |
| Aguacate Hass, mediano, de primera, importado | Caja (35 - 40 unidades) | 120.00 | 127.50 | 127.50 | 127.50 | 127.50 | 0.00 | 7.50 | 0.00% | 6.25% |
| Banano criollo, mediano, de primera | Quintal | 100.00 | 100.00 | 100.00 | 100.00 | 100.00 | 0.00 | 0.00 | 0.00% | 0.00% |
| Banano de exportación, mediano, de primera | Caja (100 - 105 unidades) | 45.00 | 50.00 | 50.00 | 50.00 | 50.00 | 0.00 | 5.00 | 0.00% | 11.11% |
| Fresa mediana, de primera | Caja (35 - 40 lb) | 111.25 | 140.00 | 132.50 | 125.00 | 135.00 | -7.50 | 21.25 | -5.36% | 19.10% |
| Limón criollo, mediano, de primera | Millar | 200.00 | 290.00 | 315.63 | 275.00 | 450.00 | 25.63 | 115.63 | 8.84% | 57.81% |
| Limón Persa, mediano, de primera | Millar | 300.00 | 560.00 | 428.13 | 325.00 | 525.00 | -131.88 | 128.13 | -23.55% | 42.71% |
| Mango pashte, mediano, de primera | Ciento | 140.00 | 200.00 | ND | | | | | | |

SO = Sin Oferta. ND = No Disponible, casillas en blanco = sin operación

Fuente; Sistema de Información de Mercados -SIM- MAGA/Planeamiento. Precio alto bajo

Diferencia al alza estable a la baja



Continua..... Precio promedio mensual (Quetzales), pagados al mayorista de frutas,
en mercado CENMA . Año 2020

| Productos | Unidad de Medida | Promedio | | | Julio 2020 | | Diferencias | | Variación | |
|---|-------------------------|----------|----------|----------|------------|--------|----------------|-----------------|----------------|-----------------|
| | | Jul 2019 | Jun 2020 | Jul 2020 | Mín. | Máx. | Jul - Jun 2020 | Jul 2020 - 2019 | Jul / Jun 2020 | Jul 2020 / 2019 |
| Mango Tommy Atkins, mediano, de primera | Ciento | 143.75 | 125.00 | 125.00 | 125.00 | 125.00 | 0.00 | -18.75 | 0.00% | -13.04% |
| Melocotón mediano, de primera | Ciento | ND | 125.00 | 142.50 | 135.00 | 155.00 | 17.50 | | 14.00% | |
| Melón Cantaloupe, mediano, de primera | Ciento | 725.00 | ND | ND | | | | | | |
| Melón Harper, mediano de primera | Ciento | ND | 600.00 | 637.50 | 600.00 | 700.00 | 37.50 | | 6.25% | |
| Naranja Piña (Azucarona), mediana, de primera | Ciento | 60.00 | ND | 56.00 | 56.00 | 56.00 | | -4.00 | | -6.67% |
| Naranja Valencia, mediana, de primera | Ciento | 80.00 | 104.00 | 78.13 | 77.50 | 80.00 | -25.88 | -1.88 | -24.88% | -2.34% |
| Papaya Tainung, mediana, de primera | Caja (12 - 13 unidades) | 71.56 | 100.00 | 96.88 | 87.50 | 100.00 | -3.13 | 25.31 | -3.13% | 35.37% |
| Piña mediana, de primera | Ciento | 462.50 | 500.00 | 500.00 | 500.00 | 500.00 | 0.00 | 37.50 | 0.00% | 8.11% |
| Plátano grande, de primera | Ciento | 120.00 | 130.00 | 130.00 | 130.00 | 130.00 | 0.00 | 10.00 | 0.00% | 8.33% |
| Plátano mediano, de primera | Ciento | 95.00 | 100.00 | 100.00 | 100.00 | 100.00 | 0.00 | 5.00 | 0.00% | 5.26% |
| Rambután mediano, de primera | Ciento | 40.00 | ND | 35.00 | 35.00 | 35.00 | | -5.00 | | -12.50% |

SO = Sin Oferta. ND = No Disponible, casillas en blanco = sin operación

Fuente; Sistema de Información de Mercados -SIM- MAGA/Planeamiento. Precio alto bajo Diferencia al alza estable a la baja



Precio promedio mensual (Quetzales), pagados al mayorista de frutas, en mercado La Terminal, Ciudad de Guatemala . Año 2020

| Productos | Unidad de Medida | Promedio | | | Julio 2020 | | Diferencias | | Variación | |
|---|---------------------------|----------|----------|----------|------------|--------|----------------|-----------------|----------------|-----------------|
| | | Jul 2019 | Jun 2020 | Jul 2020 | Mín. | Máx | Jul - Jun 2020 | Jul 2020 - 2019 | Jul / Jun 2020 | Jul 2020 / 2019 |
| Aguacate Booth, grande, de primera | Ciento | 220.23 | 261.67 | 280.00 | 260.00 | 300.00 | 18.33 | 59.77 | 7.01% | 27.14% |
| Aguacate criollo, grande, de primera | Ciento | 267.95 | 275.45 | 292.17 | 280.00 | 300.00 | 16.72 | 24.22 | 6.07% | 9.04% |
| Aguacate Hass, mediano | Ciento | 193.07 | ND | ND | | | | | | |
| Aguacate Hass, mediano, de primera | Ciento | ND | 238.41 | 190.22 | 175.00 | 200.00 | -48.19 | | -20.21% | |
| Aguacate Hass, mediano, de primera, importado | Caja (35 - 40 unidades) | 113.86 | 115.00 | 110.00 | 110.00 | 110.00 | -5.00 | -3.86 | -4.35% | -3.39% |
| Banano criollo, mediano, de primera | Quintal | 100.00 | 100.00 | 100.00 | 100.00 | 100.00 | 0.00 | 0.00 | 0.00% | 0.00% |
| Banano de exportación, mediano, de primera | Caja (100 - 105 unidades) | 45.00 | 47.32 | 49.57 | 45.00 | 55.00 | 2.25 | 4.57 | 4.75% | 10.14% |
| Coco verde, mediano, de primera | Ciento | 300.00 | 291.82 | 300.00 | 300.00 | 300.00 | 8.18 | 0.00 | 2.80% | 0.00% |
| Durazno blanco, mediano, de primera | Ciento | 105.68 | ND | 48.82 | 45.00 | 50.00 | | -56.86 | | -53.80% |
| Fresa mediana, de primera | Caja (35 - 40 lb) | 96.02 | 113.18 | 140.00 | 130.00 | 200.00 | 26.82 | 43.98 | 23.69% | 45.80% |
| Limón criollo, mediano, de primera | Millar | 172.73 | 217.50 | 289.57 | 180.00 | 400.00 | 72.07 | 116.84 | 33.13% | 67.64% |
| Limón Persa, mediano, de primera | Millar | 264.09 | 363.64 | 421.74 | 400.00 | 475.00 | 58.10 | 157.65 | 15.98% | 59.69% |
| Mandarina criolla, mediana, de primera | Ciento | 44.17 | 50.00 | 40.00 | 40.00 | 40.00 | -10.00 | -4.17 | -20.00% | -9.43% |
| Mango pashte, mediano, de primera | Ciento | 127.50 | 157.95 | 125.00 | 125.00 | 125.00 | -32.95 | -2.50 | -20.86% | -1.96% |

SO = Sin Oferta. ND = No Disponible, casillas en blanco = sin operación

Fuente; Sistema de Información de Mercados -SIM- MAGA/Planeamiento. Precio alto bajo

Diferencia al alza estable a la baja



Continua..... Precio promedio mensual (Quetzales), pagados al mayorista de frutas,
en mercado La Terminal, Ciudad de Guatemala . Año 2020

| Productos | Unidad de Medida | Promedio | | | Julio 2020 | | Diferencias | | Variación | |
|---|-------------------------|----------|----------|----------|------------|--------|----------------|-----------------|----------------|-----------------|
| | | Jul 2019 | Jun 2020 | Jul 2020 | Mín. | Máx | Jul - Jun 2020 | Jul 2020 - 2019 | Jul / Jun 2020 | Jul 2020 / 2019 |
| Mango Tommy Atkins, mediano, de primera | Ciento | 208.59 | 84.32 | 141.67 | 100.00 | 150.00 | 57.35 | -66.92 | 68.01% | -32.08% |
| Manzana del Prado, mediana, de primera | Quintal | 200.00 | 175.00 | 240.00 | 240.00 | 240.00 | 65.00 | 40.00 | 37.14% | 20.00% |
| Melocotón mediano, de primera | Ciento | 117.73 | 131.11 | 123.48 | 100.00 | 150.00 | -7.63 | 5.75 | -5.82% | 4.89% |
| Melón Cantaloupe, mediano, de primera | Ciento | 668.18 | | | | | | | | |
| Melón Harper, mediano de primera | Ciento | | 531.82 | 530.43 | 500.00 | 600.00 | -1.38 | | -0.26% | |
| Mora mediana, de primera | Caja (34 - 38 lb) | 111.82 | 94.55 | 124.78 | 120.00 | 130.00 | 30.24 | 12.96 | 31.98% | 11.59% |
| Naranja Piña (Azucarona), mediana, de primera | Ciento | 60.28 | 61.14 | 55.79 | 50.00 | 65.00 | -5.35 | -4.49 | -8.75% | -7.45% |
| Naranja Valencia, mediana, de primera | Ciento | 73.18 | 80.23 | 68.70 | 65.00 | 75.00 | -11.53 | -4.49 | -14.37% | -6.13% |
| Papaya criolla, mediana, de primera | Ciento | 800.00 | | 880.00 | 800.00 | 900.00 | | 80.00 | | 10.00% |
| Papaya Tainung, mediana, de primera | Caja (12 - 13 unidades) | 69.09 | 83.86 | 84.35 | 77.50 | 95.00 | 0.48 | 15.26 | 0.58% | 22.08% |
| Piña mediana, de primera | Ciento | 421.59 | 400.00 | 423.91 | 400.00 | 475.00 | 23.91 | 2.32 | 5.98% | 0.55% |
| Pitahaya mediana, de primera | Ciento | 286.36 | 483.33 | 317.39 | 300.00 | 350.00 | -165.94 | 31.03 | -34.33% | 10.84% |
| Plátano grande, de primera | Ciento | 129.77 | 139.32 | 136.52 | 135.00 | 137.50 | -2.80 | 6.75 | -2.01% | 5.20% |
| Plátano mediano, de primera | Ciento | 91.82 | 94.55 | 90.00 | 90.00 | 90.00 | -4.55 | -1.82 | -4.81% | -1.98% |

SO = Sin Oferta. ND = No Disponible, casillas en blanco = sin operación

Fuente; Sistema de Información de Mercados -SIM- MAGA/Planeamiento. Precio alto

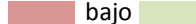

Diferencia al alza



a la baja



Precio promedio mensual (Quetzales), pagados al detallista de frutas, en mercado La Terminal, Ciudad de Guatemala . Año 2020

| Productos | Unidad de Medida | Promedio | | | Julio 2020 | | Diferencias | | Variación | |
|---|-------------------|----------|----------|----------|------------|-------|----------------|-----------------|----------------|-----------------|
| | | Jul 2019 | Jun 2020 | Jul 2020 | Mín | Máx | Jul - Jun 2020 | Jul 2020 - 2019 | Jul / Jun 2020 | Jul 2020 / 2019 |
| Aguacate Booth, grande, de primera | Unidad | 3.00 | 3.80 | 3.75 | 3.50 | 4.00 | -0.05 | 0.75 | -1.32% | 25.00% |
| Aguacate criollo, grande, de primera | Unidad | 3.49 | 4.00 | 3.96 | 3.75 | 4.00 | -0.04 | 0.47 | -1.09% | 13.41% |
| Aguacate Hass, mediano, de primera | Unidad | 3.00 | 3.93 | 3.50 | 3.50 | 3.50 | -0.43 | 0.50 | -10.98% | 16.67% |
| Aguacate Hass, mediano, de primera, importado | Unidad | 4.86 | 4.86 | 4.00 | 4.00 | 4.00 | -0.86 | -0.86 | -17.76% | -17.76% |
| Banano criollo, mediano, de primera | Docena | 5.66 | 6.00 | 6.00 | 6.00 | 6.00 | 0.00 | 0.34 | 0.00% | 6.02% |
| Banano de exportación, mediano, de primera | Docena | 8.00 | 8.00 | 8.39 | 8.00 | 9.00 | 0.39 | 0.39 | 4.89% | 4.89% |
| Coco verde, mediano, de primera | Unidad | 4.98 | 5.00 | 5.00 | 5.00 | 5.00 | 0.00 | 0.02 | 0.00% | 0.46% |
| Durazno blanco, mediano, de primera | Docena | 21.82 | ND | 10.00 | 10.00 | 10.00 | | -11.82 | | -54.17% |
| Fresa mediana, de primera | Libra | 3.48 | 4.86 | 5.21 | 5.00 | 6.50 | 0.35 | 1.74 | 7.21% | 49.95% |
| Limón criollo, mediano, de primera | Mano (5 unidades) | 1.75 | 2.36 | 2.29 | 2.00 | 2.75 | -0.07 | 0.54 | -2.97% | 31.06% |
| Limón Persa, mediano, de primera | Mano (5 unidades) | 2.40 | 3.84 | 3.10 | 3.00 | 3.25 | -0.74 | 0.70 | -19.35% | 29.20% |
| Mandarina criolla, mediana, de primera | Mano (5 unidades) | 4.00 | 4.00 | 4.00 | 4.00 | 4.00 | 0.00 | 0.00 | 0.00% | 0.00% |
| Mango pashte, mediano, de primera | Unidad | 2.55 | 2.95 | 2.50 | 2.50 | 2.50 | -0.45 | -0.05 | -15.38% | -1.84% |
| Mango Tommy Atkins, mediano, de primera | Unidad | 3.48 | 2.25 | 2.25 | 2.25 | 2.25 | 0.00 | -1.23 | 0.00% | -35.29% |

SO = Sin Oferta. ND = No Disponible, casillas en blanco = sin operación

Fuente; Sistema de Información de Mercados -SIM- MAGA/Planeamiento. Precio alto ■ bajo ■

Diferencia al alza ■ estable ■ a la baja ■



Continua..... Precio promedio mensual (Quetzales), pagados al detallista de frutas,
en mercado La Terminal, Ciudad de Guatemala . Año 2020

| Productos | Unidad de Medida | Promedio | | | Julio 2020 | | Diferencias | | Variación | |
|---|-------------------|----------|----------|----------|------------|-------|----------------|-----------------|----------------|-----------------|
| | | Jul 2019 | Jun 2020 | Jul 2020 | Mín. | Máx. | Jul - Jun 2020 | Jul 2020 - 2019 | Jul / Jun 2020 | Jul 2020 / 2019 |
| Melocotón mediano, de primera | Docena | 22.27 | 24.12 | 18.04 | 15.00 | 20.00 | -6.07 | -4.23 | -25.19% | -18.99% |
| Melón Cantaloupe, mediano, de primera | Unidad | 9.27 | ND | ND | | | | | | |
| Melón Harper, mediano de primera | Unidad | ND | 6.63 | 7.26 | 7.00 | 7.50 | 0.64 | | 9.60% | |
| Mora mediana, de primera | Libra | 4.89 | 4.00 | 4.35 | 4.00 | 5.00 | 0.35 | -0.54 | 8.70% | -11.02% |
| Naranja Piña (Azucarona), mediana, de primera | Mano (5 unidades) | 4.08 | 4.14 | 4.37 | 4.00 | 4.50 | 0.23 | 0.29 | 5.61% | 7.10% |
| Naranja Valencia, mediana, de primera | Mano (5 unidades) | 4.75 | 5.98 | 5.00 | 5.00 | 5.00 | -0.98 | 0.25 | -16.35% | 5.26% |
| Papaya criolla, mediana, de primera | Unidad | 12.00 | ND | 13.17 | 12.00 | 13.50 | | 1.17 | | 9.72% |
| Papaya Tainung, mediana, de primera | Unidad | 7.57 | 10.00 | 10.39 | 10.00 | 11.00 | 0.39 | 2.82 | 3.91% | 37.30% |
| Piña mediana, de primera | Unidad | 5.57 | 5.93 | 5.70 | 5.50 | 6.00 | -0.24 | 0.13 | -3.98% | 2.29% |
| Pitahaya mediana, de primera | Unidad | 5.55 | 7.78 | 5.00 | 5.00 | 5.00 | -2.78 | -0.55 | -35.71% | -9.84% |
| Plátano grande, de primera | Docena | 18.00 | 20.00 | 20.00 | 20.00 | 20.00 | 0.00 | 2.00 | 0.00% | 11.11% |
| Plátano mediano, de primera | Docena | 15.00 | 15.00 | 15.00 | 15.00 | 15.00 | 0.00 | 0.00 | 0.00% | 0.00% |
| Rambután mediano, de primera | Mano (5 unidades) | 2.30 | 2.25 | 2.25 | 2.25 | 2.25 | 0.00 | -0.05 | 0.00% | -1.98% |
| Sandia redonda, mediana, de primera | Unidad | 12.82 | 11.55 | 12.39 | 12.00 | 13.50 | 0.85 | -0.43 | 7.33% | -3.33% |

SO = Sin Oferta. ND = No Disponible, casillas en blanco = sin operación

Fuente; Sistema de Información de Mercados -SIM- MAGA/Planeamiento. Precio alto

bajo

Diferencia al alza

estable

a la baja





GOBIERNO *de*
GUATEMALA

DR. ALEJANDRO GIAMMATTI

MINISTERIO DE
AGRICULTURA, GANADERÍA
Y ALIMENTACIÓN



CAPÍTULO 4

Pecuarios

Precio promedio mensual (Quetzales), pagados al mayorista de productos pecuarios, en mercado La Terminal, Ciudad de Guatemala . Año 2020

| Productos | Unidad de Medida | Promedio | | | Julio 2020 | | Diferencias | | Variación | |
|---------------------------------------|---------------------|----------|----------|----------|------------|--------|----------------|-----------------|----------------|-----------------|
| | | Jul 2019 | Jun 2020 | Jul 2020 | Mín. | Máx. | Jul - Jun 2020 | Jul 2020 - 2019 | Jul / Jun 2020 | Jul 2020 / 2019 |
| Bovino en canal, de primera | Libra | 14.00 | 14.50 | 14.50 | 14.50 | 14.50 | 0.00 | 0.50 | 0.00% | 3.57% |
| Crema pura | Litro | 30.00 | 30.00 | 30.00 | 30.00 | 30.00 | 0.00 | 0.00 | 0.00% | 0.00% |
| Huevo blanco, extra | Caja (360 unidades) | 297.07 | 355.80 | 331.52 | 315.00 | 345.00 | -24.27 | 34.45 | -6.82% | 11.60% |
| Huevo blanco, grande | Caja (360 unidades) | 282.89 | 345.68 | 320.22 | 305.00 | 332.50 | -25.46 | 37.33 | -7.37% | 13.20% |
| Huevo blanco, mediano | Caja (360 unidades) | 274.77 | 335.68 | 310.22 | 295.00 | 322.50 | -25.46 | 35.44 | -7.59% | 12.90% |
| Huevo blanco, pequeño | Caja (360 unidades) | 220.91 | 327.73 | 301.52 | 285.00 | 315.00 | -26.21 | 80.61 | -8.00% | 36.49% |
| Huevo rosado, grande | Caja (360 unidades) | 296.84 | 343.18 | 316.52 | 300.00 | 330.00 | -26.66 | 19.68 | -7.77% | 6.63% |
| Pechuga de pollo, de primera | Libra | 12.20 | 12.00 | 12.00 | 12.00 | 12.00 | 0.00 | -0.20 | 0.00% | -1.68% |
| Pollo entero, sin menudos, de primera | Libra | 11.00 | 11.00 | 11.00 | 11.00 | 11.00 | 0.00 | 0.00 | 0.00% | 0.00% |
| Pollo importado (piezas) | Caja (40 lb) | 202.73 | 180.00 | 180.00 | 180.00 | 180.00 | 0.00 | -22.73 | 0.00% | -11.21% |
| Porcino en canal | Libra | 12.50 | 12.50 | 12.50 | 12.50 | 12.50 | 0.00 | 0.00 | 0.00% | 0.00% |
| Queso fresco | Libra | 12.50 | 12.50 | 12.50 | 12.50 | 12.50 | 0.00 | 0.00 | 0.00% | 0.00% |

SO = Sin Oferta. ND = No Disponible, casillas en blanco = sin operación

Fuente; Sistema de Información de Mercados -SIM- MAGA/Planeamiento. Precio alto ■ bajo ■

Diferencia al alza ■ estable ■ a la baja ■



Precio promedio mensual (Quetzales), pagados al detallista de productos pecuarios, en mercado La Terminal, Ciudad de Guatemala . Año 2020

| Productos | Unidad de Medida | Promedio | | | Julio 2020 | | Diferencias | | Variación | |
|---------------------------------------|------------------|----------|----------|----------|------------|--------|----------------|-----------------|----------------|-----------------|
| | | Jul 2019 | Jun 2020 | Jul 2020 | Mín. | Máx. | Jul - Jun 2020 | Jul 2020 - 2019 | Jul / Jun 2020 | Jul 2020 / 2019 |
| Badilla de primera (bovino) | Libra | 28.67 | 29.00 | 29.00 | 29.00 | 29.00 | 0.00 | 0.33 | 0.00% | 1.16% |
| Bolovique de primera (bovino) | Libra | 30.00 | 30.00 | 30.00 | 30.00 | 30.00 | 0.00 | 0.00 | 0.00% | 0.00% |
| Bolsa de menudos, de primera | Libra | 6.00 | 6.00 | 6.00 | 6.00 | 6.00 | 0.00 | 0.00 | 0.00% | 0.00% |
| Cabeza entera, mediana (porcino) | Unidad | 100.00 | 100.00 | 100.00 | 100.00 | 100.00 | 0.00 | 0.00 | 0.00% | 0.00% |
| Chuleta (porcino) | Libra | 19.50 | 19.50 | 19.50 | 19.50 | 19.50 | 0.00 | 0.00 | 0.00% | 0.00% |
| Colocho de viuda, de primera (bovino) | Libra | 28.00 | 29.00 | 29.00 | 29.00 | 29.00 | 0.00 | 1.00 | 0.00% | 3.57% |
| Costilla (porcino) | Libra | 19.00 | 19.00 | 19.00 | 19.00 | 19.00 | 0.00 | 0.00 | 0.00% | 0.00% |
| Costilla de primera (bovino) | Libra | 20.00 | 20.00 | 20.00 | 20.00 | 20.00 | 0.00 | 0.00 | 0.00% | 0.00% |
| Crema pura | Litro | 32.00 | 32.00 | 32.00 | 32.00 | 32.00 | 0.00 | 0.00 | 0.00% | 0.00% |
| Cuadril y Pierna de pollo, de primera | Libra | 12.33 | 12.00 | 12.00 | 12.00 | 12.00 | 0.00 | -0.33 | 0.00% | -2.70% |
| Espinazo (porcino) | Libra | 18.00 | 18.00 | 18.00 | 18.00 | 18.00 | 0.00 | 0.00 | 0.00% | 0.00% |
| Gallina sin menudos, de primera | Libra | 14.00 | 14.00 | 14.00 | 14.00 | 14.00 | 0.00 | 0.00 | 0.00% | 0.00% |
| Hueso con carne, de primera (bovino) | Libra | 15.00 | 15.00 | 15.00 | 15.00 | 15.00 | 0.00 | 0.00 | 0.00% | 0.00% |
| Hueso sin carne, de primera (bovino) | Libra | 8.00 | 8.00 | 8.00 | 8.00 | 8.00 | 0.00 | 0.00 | 0.00% | 0.00% |

SO = Sin Oferta. ND = No Disponible, casillas en blanco = sin operación

Fuente; Sistema de Información de Mercados -SIM- MAGA/Planeamiento. Precio alto bajo

Diferencia al alza estable a la baja



Continua..... Precio promedio mensual (Quetzales), pagados al detallista de productos pecuarios, en mercado La Terminal, Ciudad de Guatemala . Año 2020

| Productos | Unidad de Medida | Promedio | | | Julio 2020 | | Diferencias | | Variación | |
|-----------------------------|------------------|----------|----------|----------|------------|-------|----------------|-----------------|----------------|-----------------|
| | | Jul 2019 | Jun 2020 | Jul 2020 | Mín. | Máx. | Jul - Jun 2020 | Jul 2020 - 2019 | Jul / Jun 2020 | Jul 2020 / 2019 |
| Huevo blanco, extra | Docena | 13.00 | 15.00 | 14.56 | 14.00 | 15.00 | -0.44 | 1.56 | -2.96% | 11.97% |
| Huevo blanco, grande | Docena | 11.33 | 14.00 | 13.56 | 13.00 | 14.00 | -0.44 | 2.22 | -3.17% | 19.61% |
| Huevo blanco, mediano | Docena | 10.00 | 13.00 | 12.56 | 12.00 | 13.00 | -0.44 | 2.56 | -3.42% | 25.56% |
| Huevo rosado, grande | Docena | 12.00 | 17.00 | 14.78 | 12.00 | 17.00 | -2.22 | 2.78 | -13.07% | 23.15% |
| Leche fluida, pasteurizada | Litro | 8.00 | 8.00 | 8.00 | 8.00 | 8.00 | 0.00 | 0.00 | 0.00% | 0.00% |
| Lomito de primera (bovino) | Libra | 35.00 | 35.00 | 35.00 | 35.00 | 35.00 | 0.00 | 0.00 | 0.00% | 0.00% |
| Lomo de cinta (porcino) | Libra | 30.00 | 30.00 | 30.00 | 30.00 | 30.00 | 0.00 | 0.00 | 0.00% | 0.00% |
| Lomo de pierna (porcino) | Libra | 20.00 | 20.00 | 20.00 | 20.00 | 20.00 | 0.00 | 0.00 | 0.00% | 0.00% |
| Lomo de primera (bovino) | Libra | 28.33 | 28.75 | 28.75 | 28.75 | 28.75 | 0.00 | 0.42 | 0.00% | 1.47% |
| Manita de primera (bovina) | Libra | 29.00 | 29.00 | 29.00 | 29.00 | 29.00 | 0.00 | 0.00 | 0.00% | 0.00% |
| Manteca (porcino) | Libra | 8.00 | 7.50 | 7.50 | 7.50 | 7.50 | 0.00 | -0.50 | 0.00% | -6.25% |
| Molida corriente (bovino) | Libra | 17.50 | 17.50 | 17.50 | 17.50 | 17.50 | 0.00 | 0.00 | 0.00% | 0.00% |
| Molida especial (bovino) | Libra | 28.50 | 28.50 | 28.50 | 28.50 | 28.50 | 0.00 | 0.00 | 0.00% | 0.00% |
| Muslos de pollo, de primera | Libra | 12.17 | 12.00 | 12.00 | 12.00 | 12.00 | 0.00 | -0.17 | 0.00% | -1.37% |

SO = Sin Oferta. ND = No Disponible, casillas en blanco = sin operación

Fuente; Sistema de Información de Mercados -SIM- MAGA/Planeamiento. Precio alto bajo

Diferencia al alza estable a la baja



Continua..... Precio promedio mensual (Quetzales), pagados al detallista de productos pecuarios, en mercado La Terminal, Ciudad de Guatemala . Año 2020

| Productos | Unidad de Medida | Promedio | | | Julio 2020 | | Diferencias | | Variación | |
|---------------------------------------|------------------|----------|----------|----------|------------|-------|----------------|-----------------|----------------|-----------------|
| | | Jul 2019 | Jun 2020 | Jul 2020 | Mín. | Máx. | Jul - Jun 2020 | Jul 2020 - 2019 | Jul / Jun 2020 | Jul 2020 / 2019 |
| Patas (porcino) | Unidad | 7.75 | 7.75 | 7.75 | 7.75 | 7.75 | 0.00 | 0.00 | 0.00% | 0.00% |
| Patas de primera (bovino) | Unidad | 42.50 | 42.50 | 42.50 | 42.50 | 42.50 | 0.00 | 0.00 | 0.00% | 0.00% |
| Pechuga de pollo, con ala, de primera | Libra | 14.33 | 14.25 | 14.25 | 14.25 | 14.25 | 0.00 | -0.08 | 0.00% | -0.58% |
| Pechuga de pollo, de primera | Libra | 23.67 | 23.50 | 23.50 | 23.50 | 23.50 | 0.00 | -0.17 | 0.00% | -0.70% |
| Pollo entero, sin menudos, de primera | Libra | 12.00 | 12.00 | 12.00 | 12.00 | 12.00 | 0.00 | 0.00 | 0.00% | 0.00% |
| Pollo importado, (piezas) | Libra | 7.00 | 6.00 | 6.00 | 6.00 | 6.00 | 0.00 | -1.00 | 0.00% | -14.29% |
| Posta (porcino) | Libra | 18.50 | 18.50 | 18.50 | 18.50 | 18.50 | 0.00 | 0.00 | 0.00% | 0.00% |
| Posta de primera (bovino) | Libra | 26.83 | 27.00 | 27.00 | 27.00 | 27.00 | 0.00 | 0.17 | 0.00% | 0.62% |
| Puyaso de primera (bovino) | Libra | 33.50 | 34.00 | 34.00 | 34.00 | 34.00 | 0.00 | 0.50 | 0.00% | 1.49% |
| Queso fresco | Libra | 13.00 | 13.00 | 13.00 | 13.00 | 13.00 | 0.00 | 0.00 | 0.00% | 0.00% |
| Queso seco | Libra | 32.00 | 32.00 | 32.00 | 32.00 | 32.00 | 0.00 | 0.00 | 0.00% | 0.00% |
| Viuda con hueso, de primera | Libra | 29.50 | 29.50 | 29.50 | 29.50 | 29.50 | 0.00 | 0.00 | 0.00% | 0.00% |
| Viuda sin hueso, de primera (bovino) | Libra | 33.50 | 33.50 | 33.50 | 33.50 | 33.50 | 0.00 | 0.00 | 0.00% | 0.00% |

SO = Sin Oferta. ND = No Disponible, casillas en blanco = sin operación

Fuente; Sistema de Información de Mercados -SIM- MAGA/Planeamiento. Precio alto bajo

Diferencia al alza estable a la baja





GOBIERNO de
GUATEMALA

MINISTERIO DE
AGRICULTURA, GANADERÍA
Y ALIMENTACIÓN



CAPÍTULO 5

Otros Grupos de Productos

Precio promedio mensual (Quetzales), pagados al mayorista de hidrobiológicos en mercado La Terminal, Ciudad de Guatemala . Año 2020

| Productos | Unidad de Medida | Promedio | | | Julio 2020 | | Diferencias | | Variación | |
|---|------------------|----------|----------|----------|------------|----------|----------------|-----------------|----------------|-----------------|
| | | Jul 2019 | Jun 2020 | Jul 2020 | Mín | Máx | Jul - Jun 2020 | Jul 2020 - 2019 | Jul / Jun 2020 | Jul 2020 / 2019 |
| Camarón blanco, grande, con cabeza, de primera | Quintal | 2,725.00 | 3,036.36 | 3,000.00 | 3,000.00 | 3,000.00 | -36.36 | 275.00 | -1.20% | 10.09% |
| Camarón blanco, grande, sin cabeza, de primera (mar) | Quintal | 3,459.09 | 3,336.36 | 3,300.00 | 3,300.00 | 3,300.00 | -36.36 | -159.09 | -1.09% | -4.60% |
| Camarón blanco, mediano, con cabeza, de primera | Quintal | 2,195.45 | 2,818.18 | 2,800.00 | 2,800.00 | 2,800.00 | -18.18 | 604.55 | -0.65% | 27.54% |
| Camarón blanco, mediano, sin cabeza, de primera (mar) | Quintal | 2,886.36 | 2,918.18 | 2,900.00 | 2,900.00 | 2,900.00 | -18.18 | 13.64 | -0.62% | 0.47% |
| Camarón blanco, pequeño, con cabeza, de primera | Quintal | 1,413.64 | 1,500.00 | 1,500.00 | 1,500.00 | 1,500.00 | 0.00 | 86.36 | 0.00% | 6.11% |
| Camarón blanco, pequeño, sin cabeza, de primera (mar) | Quintal | 2,106.82 | 1,700.00 | 1,700.00 | 1,700.00 | 1,700.00 | 0.00 | -406.82 | 0.00% | -19.31% |
| Camarón grande, de primera (estanque) | Quintal | 2,231.82 | 3,263.64 | 3,200.00 | 3,200.00 | 3,200.00 | -63.64 | 968.18 | -1.95% | 43.38% |
| Camarón mediano, de primera (estanque) | Quintal | 1,754.55 | 2,850.00 | 2,900.00 | 2,900.00 | 2,900.00 | 50.00 | 1,145.45 | 1.75% | 65.28% |
| Camarón pequeño, de primera (estanque) | Quintal | 1,240.91 | 1,700.00 | 1,600.00 | 1,600.00 | 1,600.00 | -100.00 | 359.09 | -5.88% | 28.94% |
| Corvina entera, revuelta, de primera | Quintal | 1,500.00 | 1,600.00 | 1,600.00 | 1,600.00 | 1,600.00 | 0.00 | 100.00 | 0.00% | 6.67% |
| Filete de corvina, de primera | Quintal | 3,031.82 | 3,000.00 | 3,000.00 | 3,000.00 | 3,000.00 | 0.00 | -31.82 | 0.00% | -1.05% |
| Filete de dorado, de primera | Quintal | 1,800.00 | ND | ND | | | | | | |
| Filete de róbalo, de primera | Arroba | 1,270.45 | 1,400.00 | 1,400.00 | 1,400.00 | 1,400.00 | 0.00 | 129.55 | 0.00% | 10.20% |

SO = Sin Oferta. ND = No Disponible, casillas en blanco = sin operación

Fuente; Sistema de Información de Mercados -SIM- MAGA/Planeamiento. Precio alto bajo

Diferencia al alza estable a la baja



Continua Precio promedio mensual (Quetzales), pagados al mayorista de hidrobiológicos en mercado La Terminal, Ciudad de Guatemala . Año 2020

| Productos | Unidad de Medida | Promedio | | | Julio 2020 | | Diferencias | | Variación | |
|--------------------------------------|------------------|----------|----------|----------|------------|----------|----------------|-----------------|----------------|-----------------|
| | | Jul 2019 | Jun 2020 | Jul 2020 | Mín. | Máx. | Jul - Jun 2020 | Jul 2020 - 2019 | Jul / Jun 2020 | Jul 2020 / 2019 |
| Filete de tiburón, de primera | Quintal | 1,684.09 | 2,300.00 | 2,300.00 | 2,300.00 | 2,300.00 | 0.00 | 615.91 | 0.00% | 36.57% |
| Pargo entero, revuelto, de primera | Quintal | 2,200.00 | 1,750.00 | 1,750.00 | 1,750.00 | 1,750.00 | 0.00 | -450.00 | 0.00% | -20.45% |
| Pargo grande, de primera | Quintal | 2,363.64 | 1,850.00 | 1,850.00 | 1,850.00 | 1,850.00 | 0.00 | -513.64 | 0.00% | -21.73% |
| Pargo mediano, de primera | Quintal | 2,100.00 | 1,700.00 | 1,700.00 | 1,700.00 | 1,700.00 | 0.00 | -400.00 | 0.00% | -19.05% |
| Pargo pequeño, de primera | Quintal | 1,600.00 | 1,600.00 | 1,600.00 | 1,600.00 | 1,600.00 | 0.00 | 0.00 | 0.00% | 0.00% |
| Róbalo entero, revuelto | Quintal | 2,290.48 | 2,200.00 | 2,200.00 | 2,200.00 | 2,200.00 | 0.00 | -90.48 | 0.00% | -3.95% |
| Róbalo grande, de primera | Quintal | 2,626.32 | 2,500.00 | 2,500.00 | 2,500.00 | 2,500.00 | 0.00 | -126.32 | 0.00% | -4.81% |
| Róbalo mediano, de primera | Quintal | 2,300.00 | 2,200.00 | 2,200.00 | 2,200.00 | 2,200.00 | 0.00 | -100.00 | 0.00% | -4.35% |
| Tiburón entero, revuelto, de primera | Quintal | 1,400.00 | 1,200.00 | 1,200.00 | 1,200.00 | 1,200.00 | 0.00 | -200.00 | 0.00% | -14.29% |
| Tilapia grande, de primera | Quintal | 1,100.00 | 1,000.00 | 1,052.17 | 1,000.00 | 1,100.00 | 52.17 | -47.83 | 5.22% | -4.35% |
| Tilapia mediana, de primera | Quintal | 1,000.00 | 900.00 | 952.17 | 900.00 | 1,000.00 | 52.17 | -47.83 | 5.80% | -4.78% |
| Tilapia pequeña, de primera | Quintal | 900.00 | 800.00 | 852.17 | 800.00 | 900.00 | 52.17 | -47.83 | 6.52% | -5.31% |

SO = Sin Oferta. ND = No Disponible, casillas en blanco = sin operación

Fuente; Sistema de Información de Mercados -SIM- MAGA/Planeamiento. Precio alto bajo

Diferencia al alza estable a la baja



Precio promedio mensual (Quetzales), pagados al detallista de hidrobiológicos en mercado La Terminal, Ciudad de Guatemala . Año 2020

| Productos | Unidad de Medida | Promedio | | | Julio 2020 | | Diferencias | | Variación | |
|---|------------------|----------|----------|----------|------------|-------|----------------|-----------------|----------------|-----------------|
| | | Jul 2019 | Jun 2020 | Jul 2020 | Mín. | Máx. | Jul - Jun 2020 | Jul 2020 - 2019 | Jul / Jun 2020 | Jul 2020 / 2019 |
| Camarón blanco, grande, con cabeza, de primera | Libra | 33.50 | 31.45 | 31.00 | 31.00 | 31.00 | -0.45 | -2.50 | -1.45% | -7.46% |
| Camarón blanco, grande, sin cabeza, de primera (mar) | Libra | 39.78 | 35.18 | 35.00 | 35.00 | 35.00 | -0.18 | -4.78 | -0.52% | -12.01% |
| Camarón blanco, mediano, con cabeza, de primera | Libra | 25.67 | 29.18 | 29.00 | 29.00 | 29.00 | -0.18 | 3.33 | -0.62% | 12.99% |
| Camarón blanco, mediano, sin cabeza, de primera (mar) | Libra | 32.28 | 30.27 | 30.00 | 30.00 | 30.00 | -0.27 | -2.28 | -0.90% | -7.06% |
| Camarón blanco, pequeño, con cabeza, de primera | Libra | 17.67 | 16.09 | 16.00 | 16.00 | 16.00 | -0.09 | -1.67 | -0.56% | -9.43% |
| Camarón blanco, pequeño, sin cabeza, de primera (mar) | Libra | 25.00 | 18.00 | 18.00 | 18.00 | 18.00 | 0.00 | -7.00 | 0.00% | -28.00% |
| Camarón grande, de primera (estanque) | Libra | 26.33 | 34.59 | 34.00 | 34.00 | 34.00 | -0.59 | 7.67 | -1.71% | 29.11% |
| Camarón mediano, de primera (estanque) | Libra | 20.00 | 30.09 | 30.00 | 30.00 | 30.00 | -0.09 | 10.00 | -0.30% | 50.00% |
| Camarón pequeño, de primera (estanque) | Libra | 16.00 | 18.59 | 17.00 | 17.00 | 17.00 | -1.59 | 1.00 | -8.56% | 6.25% |
| Corvina entera, revuelta, de primera | Libra | 18.00 | 18.00 | 18.00 | 18.00 | 18.00 | 0.00 | 0.00 | 0.00% | 0.00% |
| Filete de corvina, de primera | Libra | 35.00 | 35.00 | 35.00 | 35.00 | 35.00 | 0.00 | 0.00 | 0.00% | 0.00% |
| Filete de dorado, de primera | Libra | 20.00 | ND | ND | | | | | | |
| Filete de róbalo, de primera | Libra | 55.00 | 60.00 | 60.00 | 60.00 | 60.00 | 0.00 | 5.00 | 0.00% | 9.09% |

SO = Sin Oferta. ND = No Disponible, casillas en blanco = sin operación

Fuente; Sistema de Información de Mercados -SIM- MAGA/Planeamiento. Precio alto ■ bajo ■

Diferencia al alza ■ estable ■ a la baja ■



Continua Precio promedio mensual (Quetzales), pagados al detallista de hidrobiológicos en mercado La Terminal, Ciudad de Guatemala . Año 2020

| Productos | Unidad de Medida | Promedio | | | Julio 2020 | | Diferencias | | Variación | |
|--------------------------------------|------------------|----------|----------|----------|------------|-------|----------------|-----------------|----------------|-----------------|
| | | Jul 2019 | Jun 2020 | Jul 2020 | Mín. | Máx. | Jul - Jun 2020 | Jul 2020 - 2019 | Jul / Jun 2020 | Jul 2020 / 2019 |
| Filete de tiburón, de primera | Libra | 20.00 | 25.00 | 25.00 | 25.00 | 25.00 | 0.00 | 5.00 | 0.00% | 25.00% |
| Pargo entero, revuelto, de primera | Libra | 25.00 | 20.00 | 20.00 | 20.00 | 20.00 | 0.00 | -5.00 | 0.00% | -20.00% |
| Pargo grande, de primera | Libra | 28.44 | 22.00 | 22.00 | 22.00 | 22.00 | 0.00 | -6.44 | 0.00% | -22.66% |
| Pargo mediano, de primera | Libra | 25.11 | 18.00 | 18.00 | 18.00 | 18.00 | 0.00 | -7.11 | 0.00% | -28.32% |
| Pargo pequeño, de primera | Libra | 20.00 | 17.00 | 17.00 | 17.00 | 17.00 | 0.00 | -3.00 | 0.00% | -15.00% |
| Róbalo entero, revuelto | Libra | 26.22 | 25.00 | 25.00 | 25.00 | 25.00 | 0.00 | -1.22 | 0.00% | -4.66% |
| Róbalo grande, de primera | Libra | 29.25 | 25.00 | 25.00 | 25.00 | 25.00 | 0.00 | -4.25 | 0.00% | -14.53% |
| Róbalo mediano, de primera | Libra | 26.22 | 23.00 | 23.00 | 23.00 | 23.00 | 0.00 | -3.22 | 0.00% | -12.29% |
| Tiburón entero, revuelto, de primera | Libra | 15.00 | 15.00 | 15.00 | 15.00 | 15.00 | 0.00 | 0.00 | 0.00% | 0.00% |
| Tilapia grande, de primera | Libra | 12.83 | 11.00 | 11.57 | 11.00 | 12.00 | 0.57 | -1.27 | 5.14% | -9.88% |
| Tilapia mediana, de primera | Libra | 11.67 | 10.00 | 10.57 | 10.00 | 11.00 | 0.57 | -1.10 | 5.65% | -9.44% |
| Tilapia pequeña, de primera | Libra | 10.50 | 9.00 | 9.57 | 9.00 | 10.00 | 0.57 | -0.93 | 6.28% | -8.90% |

SO = Sin Oferta. ND = No Disponible, casillas en blanco = sin operación

Fuente; Sistema de Información de Mercados -SIM- MAGA/Planeamiento. Precio alto bajo

Diferencia al alza estable a la baja



Precio promedio mensual (Quetzales), pagados al mayorista de abarrotes en mercado La Terminal, Ciudad de Guatemala . Año 2020

| Productos | Unidad de Medida | Promedio | | | Julio 2020 | | Diferencias | | Variación | |
|---|-------------------------------------|----------|----------|----------|------------|--------|----------------|-----------------|----------------|-----------------|
| | | Jul 2019 | Jun 2020 | Jul 2020 | Mín. | Máx. | Jul - Jun 2020 | Jul 2020 - 2019 | Jul / Jun 2020 | Jul 2020 / 2019 |
| Aceite comestible Ideal | Envase (175 ml). Caja (48 unidades) | 139.68 | 168.00 | 168.00 | 168.00 | 168.00 | 0.00 | 28.32 | 0.00% | 20.27% |
| Aceite comestible Ideal | Envase (800 ml). Caja (12 unidades) | 129.84 | 174.00 | 174.00 | 174.00 | 174.00 | 0.00 | 44.16 | 0.00% | 34.01% |
| Aceite comestible La Patrona | Envase (175 ml). Caja (48 unidades) | 119.50 | 144.00 | 144.00 | 144.00 | 144.00 | 0.00 | 24.50 | 0.00% | 20.50% |
| Aceite comestible La Patrona | Envase (800 ml). Caja (12 unidades) | 118.90 | 143.30 | 143.30 | 143.30 | 143.30 | -0.00 | 24.40 | 0.00% | 20.52% |
| Avena mosh El Molino, empacada, bolsa de 400 gramos | Fardo (25 unidades) | 130.00 | 130.00 | 130.00 | 130.00 | 130.00 | 0.00 | 0.00 | 0.00% | 0.00% |
| Azúcar Estándar Caña Real | 6 bolsas (2500 g) | 92.00 | 92.45 | 92.45 | 92.45 | 92.45 | -0.00 | 0.45 | 0.00% | 0.49% |
| Azúcar Estándar Caña Real | Bolsa (15 kg). 30 bolsas de 500 g | 93.50 | 96.30 | 96.30 | 96.30 | 96.30 | 0.00 | 2.80 | 0.00% | 2.99% |
| Azúcar estándar, blanca | Saco (50 kg) | 277.50 | 275.00 | 275.00 | 275.00 | 275.00 | 0.00 | -2.50 | 0.00% | -0.90% |
| Bienestarina vainilla Nutrica, bolsa de 450 gramos | Fardo (25 unidades) | 150.00 | 188.75 | 188.75 | 188.75 | 188.75 | 0.00 | 38.75 | 0.00% | 25.83% |
| Harina de maíz Maseca | Saco (50 lb) | 172.95 | 284.50 | 284.50 | 284.50 | 284.50 | 0.00 | 111.55 | 0.00% | 64.50% |
| Harina de maíz Tortimasa | Saco (50 lb) | 145.95 | ND | ND | | | | | | |
| Harina de trigo Sol, dura | Quintal | 243.50 | 247.50 | 247.50 | 247.50 | 247.50 | 0.00 | 4.00 | 0.00% | 1.64% |
| Harina de trigo Sol, suave | Quintal | 219.00 | 232.50 | 232.50 | 232.50 | 232.50 | 0.00 | 13.50 | 0.00% | 6.16% |
| Incaparina en polvo, bolsa de 450 gramos | Fardo (50 Unidades) | 379.00 | 497.50 | 497.50 | 497.50 | 497.50 | 0.00 | 118.50 | 0.00% | 31.27% |
| Incaparina liquida, caja de 200 ml | Fardo (24 unidades) | 49.50 | 46.80 | 46.80 | 46.80 | 46.80 | 0.00 | -2.70 | 0.00% | -5.45% |
| Maseca empacada de libra | Fardo (25 unidades) | 87.50 | 115.00 | 115.00 | 115.00 | 115.00 | 0.00 | 27.50 | 0.00% | 31.43% |
| Maseca empacada, 2 libras | Fardo (10 unidades) | 65.00 | 99.50 | 99.50 | 99.50 | 99.50 | 0.00 | 34.50 | 0.00% | 53.08% |
| Maseca empacada, de 5 libras | Fardo (8 unidades) | 137.50 | 223.60 | 223.60 | 223.60 | 223.60 | 0.00 | 86.10 | 0.00% | 62.62% |

SO = Sin Oferta. ND = No Disponible, casillas en blanco = sin operación

Fuente; Sistema de Información de Mercados -SIM- MAGA/Planeamiento. Precio alto ■ bajo ■ Diferencia al alza ■ estable ■ a la baja ■



Precio promedio mensual (Quetzales), pagados al detallista de abarrotes en mercado La Terminal, Ciudad de Guatemala . Año 2020

| Productos | Unidad de Medida | Promedio | | | Julio 2020 | | Diferencias | | Variación | |
|---------------------------------|------------------|----------|----------|----------|------------|-------|----------------|-----------------|----------------|-----------------|
| | | Jul 2019 | Jun 2020 | Jul 2020 | Mín. | Máy. | Jul - Jun 2020 | Jul 2020 - 2019 | Jul / Jun 2020 | Jul 2020 / 2019 |
| Aceite comestible Ideal | Envase (175 ml) | 5.00 | 3.75 | 3.75 | 3.75 | 3.75 | 0.00 | -1.25 | 0.00% | -25.00% |
| Aceite comestible Ideal | Envase (800 ml) | 12.66 | 13.75 | 13.75 | 13.75 | 13.75 | 0.00 | 1.09 | 0.00% | 8.58% |
| Aceite comestible La Patrona | Envase (175 ml) | 4.00 | 3.00 | 3.00 | 3.00 | 3.00 | 0.00 | -1.00 | 0.00% | -25.00% |
| Aceite comestible La Patrona | Envase (800 ml) | 10.50 | 10.75 | 10.75 | 10.75 | 10.75 | 0.00 | 0.25 | 0.00% | 2.38% |
| Avena mosh El Molino, empacada | Bolsa (400 g) | 5.75 | 5.75 | 5.75 | 5.75 | 5.75 | 0.00 | 0.00 | 0.00% | 0.00% |
| Avena mosh Quaker, empacada | Bolsa (400 g) | 7.74 | 9.25 | 9.25 | 9.25 | 9.25 | 0.00 | 1.51 | 0.00% | 19.53% |
| Azúcar Estándar Caña Real | Bolsa (2500 g) | 17.00 | 16.00 | 16.00 | 16.00 | 16.00 | 0.00 | -1.00 | 0.00% | -5.88% |
| Azúcar Estándar Caña Real | Bolsa (500 g) | 3.50 | 3.20 | 3.20 | 3.20 | 3.20 | -0.00 | -0.30 | 0.00% | -8.57% |
| Bienestarina Nutrica | Bolsa (450 g) | 7.75 | 7.75 | 7.75 | 7.75 | 7.75 | 0.00 | 0.00 | 0.00% | 0.00% |
| Harina de maíz Maseca | Libra empacada | 4.00 | 4.75 | 4.75 | 4.75 | 4.75 | 0.00 | 0.75 | 0.00% | 18.75% |
| Harina de maíz Maseca, empacada | Bolsa (5 lb) | 17.50 | 27.95 | 27.95 | 27.95 | 27.95 | 0.00 | 10.45 | 0.00% | 59.71% |
| Harina de maíz, a granel | Bolsa (1 lb) | 3.50 | 5.00 | 5.00 | 5.00 | 5.00 | 0.00 | 1.50 | 0.00% | 42.86% |
| Harina Trigo suave Sol | Libra | 3.50 | 3.00 | 3.00 | 3.00 | 3.00 | 0.00 | -0.50 | 0.00% | -14.29% |
| Incaparina en polvo | Bolsa (450 g) | 9.00 | 10.25 | 10.25 | 10.25 | 10.25 | 0.00 | 1.25 | 0.00% | 13.89% |
| Incaparina liquida, 200 ml | Unidad | 3.50 | 2.25 | 2.25 | 2.25 | 2.25 | 0.00 | -1.25 | 0.00% | -35.71% |
| Leche entera Anchor en polvo | Bolsa (360 g) | 21.50 | 21.75 | 21.75 | 21.75 | 21.75 | 0.00 | 0.25 | 0.00% | 1.16% |
| Leche entera Nido en polvo | Bolsa (360 g) | 22.00 | 20.75 | 20.75 | 20.75 | 20.75 | 0.00 | -1.25 | 0.00% | -5.68% |

SO = Sin Oferta. ND = No Disponible, casillas en blanco = sin operación

Fuente; Sistema de Información de Mercados -SIM- MAGA/Planeamiento. Precio alto bajo

Diferencia al alza estable a la baja



CAPÍTULO 6

Gráficas Algunos Productos Agrícolas



GRANOS

Comportamiento del precio promedio pagado al mayorista del arroz oro en el mercado La Terminal

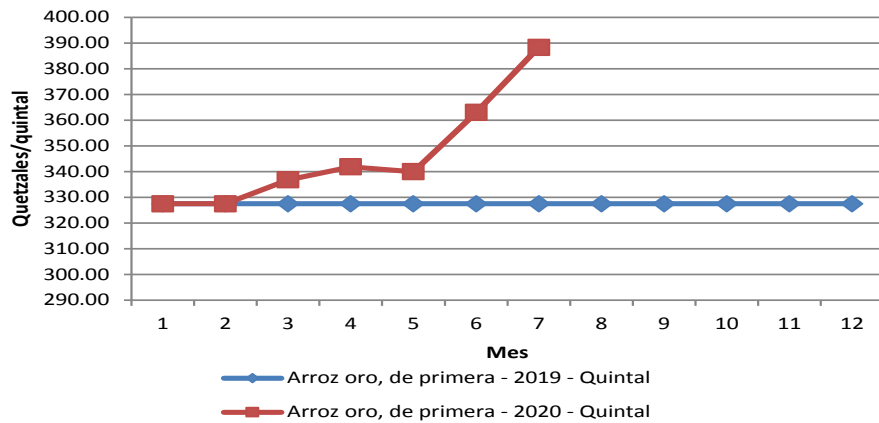

Comportamiento del precio promedio pagado al mayorista del frijol negro en el mercado La Terminal

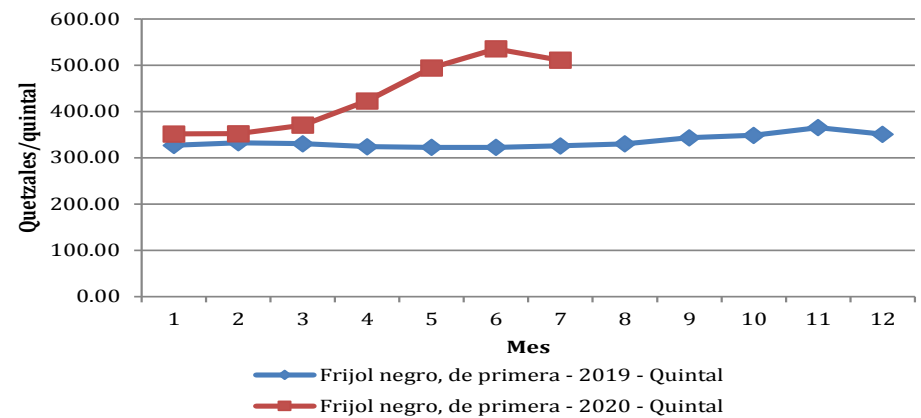

Comportamiento del precio promedio pagado al mayorista del frijol rojo en el mercado La Terminal

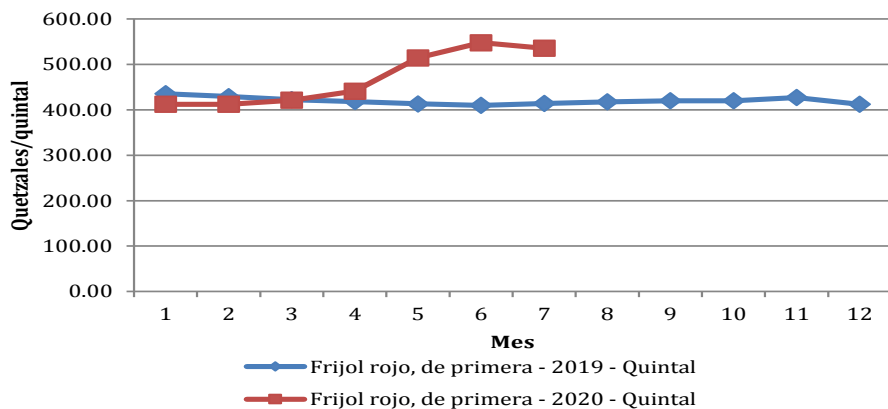

Comportamiento del precio promedio pagado al mayorista del maíz blanco en el mercado La Terminal

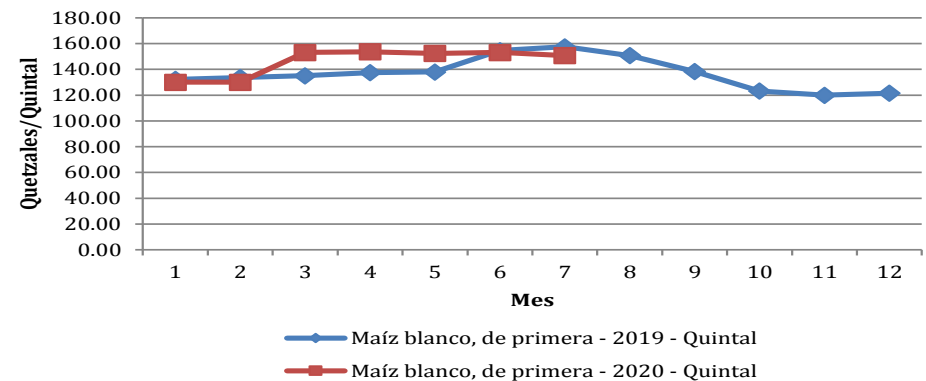

Fuente; Sistema de Información de Mercados -SIM- MAGA/Planeamiento



VEGETALES

Comportamiento del precio promedio pagado al mayorista del brócoli en el mercado La Terminal

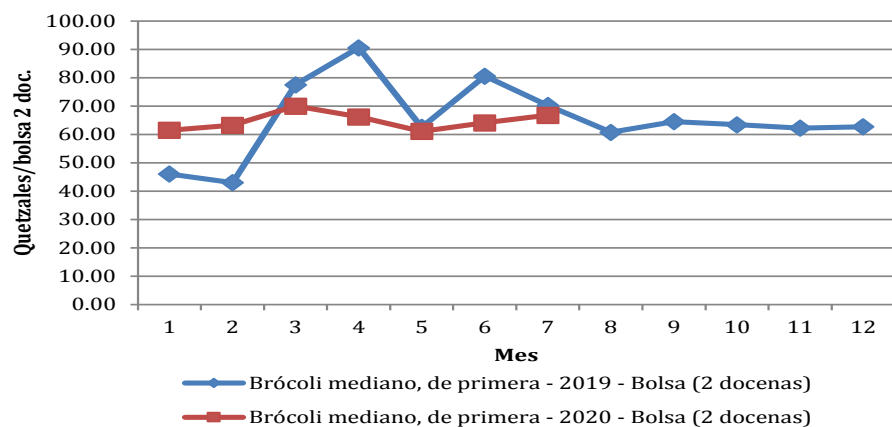

Comportamiento del precio promedio pagado al mayorista de coliflor en el mercado La Terminal

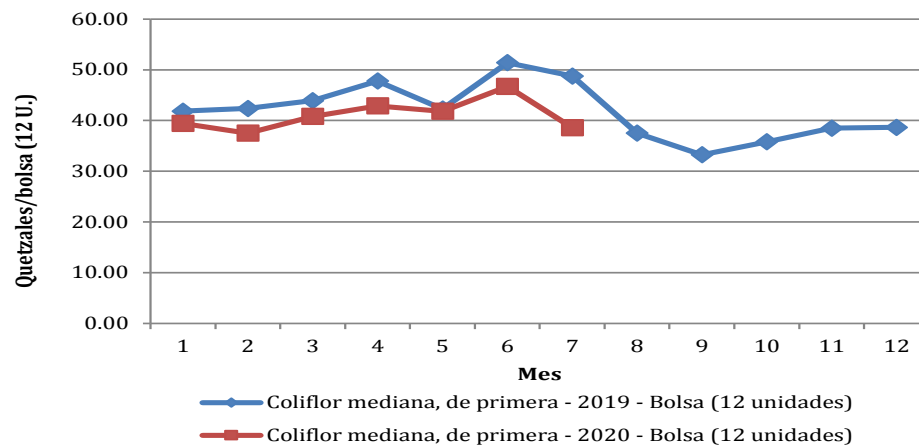

Comportamiento del precio promedio pagado al mayorista de Chile Pimiento en el mercado La Terminal

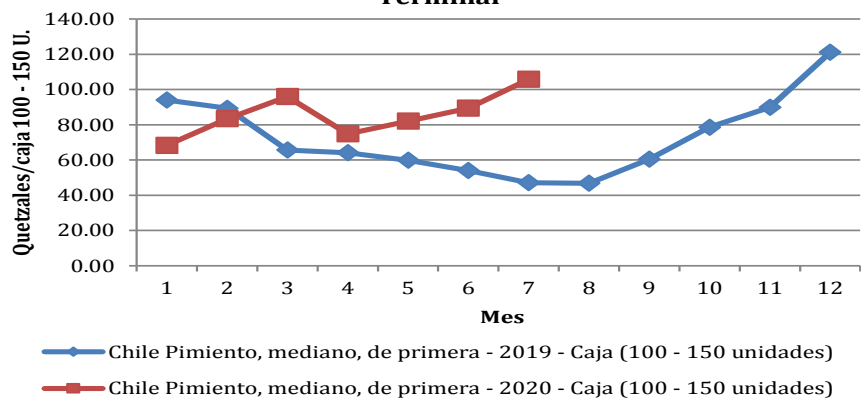

Comportamiento del precio promedio pagado al mayorista de cebolla blanca en el mercado La Terminal

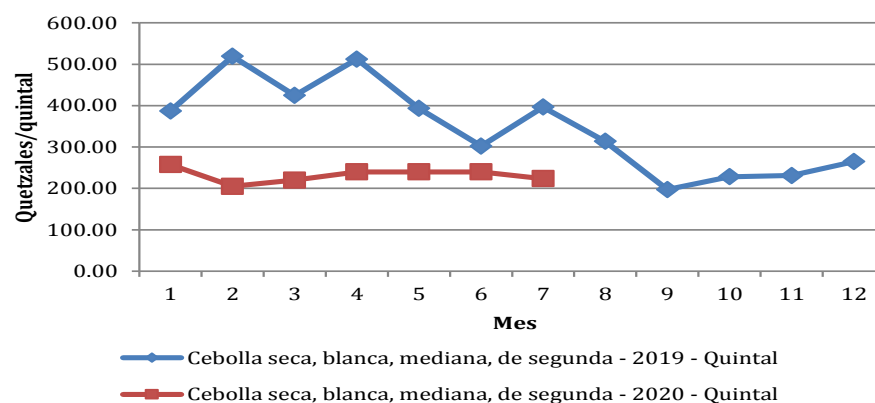

Fuente; Sistema de Información de Mercados -SIM- MAGA/Planeamiento



VEGETALES

Comportamiento del precio promedio pagado al mayorista de güisquil en el mercado La Terminal

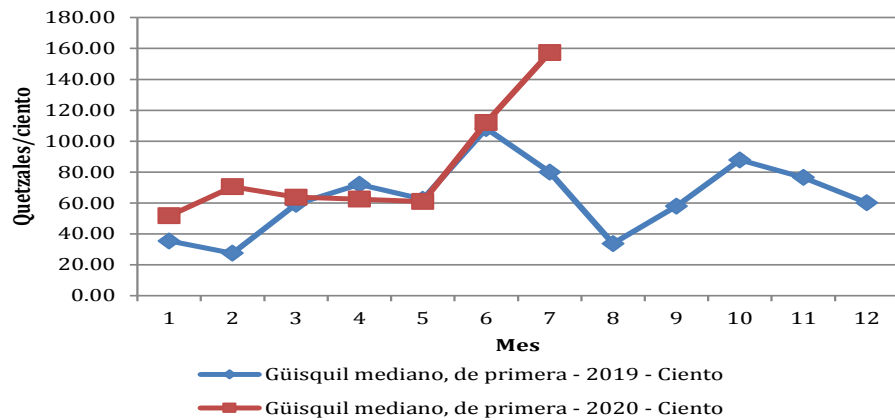

Comportamiento del precio promedio pagado al mayorista de papa loman en el mercado La Terminal

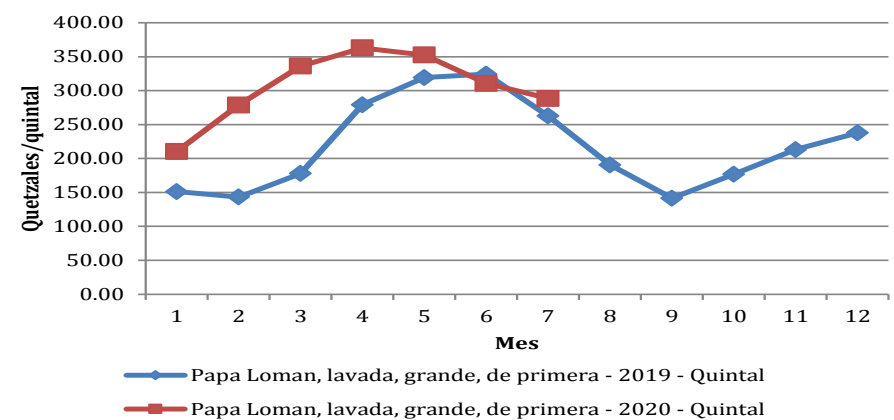

Comportamiento del precio promedio pagado al mayorista de pepino en el mercado La Terminal

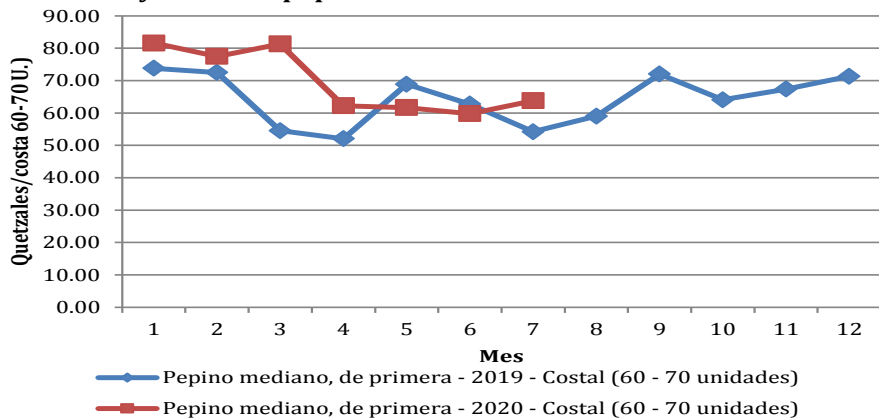

Comportamiento del precio promedio pagado al mayorista de remolacha en el mercado La Terminal

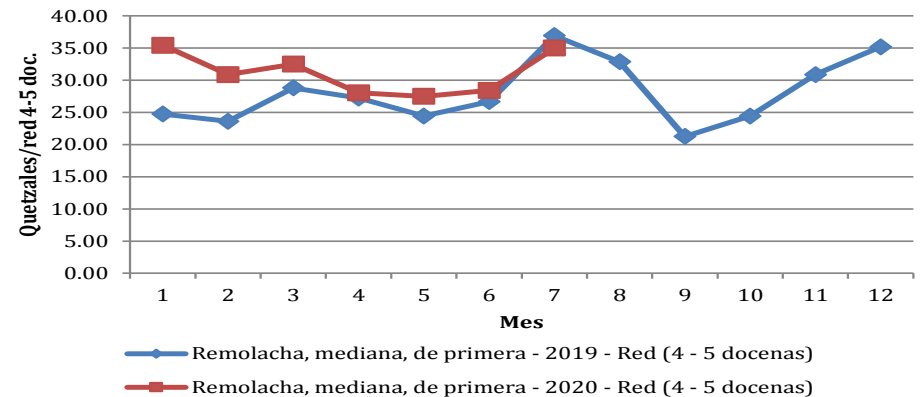

Fuente; Sistema de Información de Mercados -SIM- MAGA/Planeamiento



VEGETALES

Comportamiento del precio promedio pagado al mayorista de repollo en el mercado La Terminal

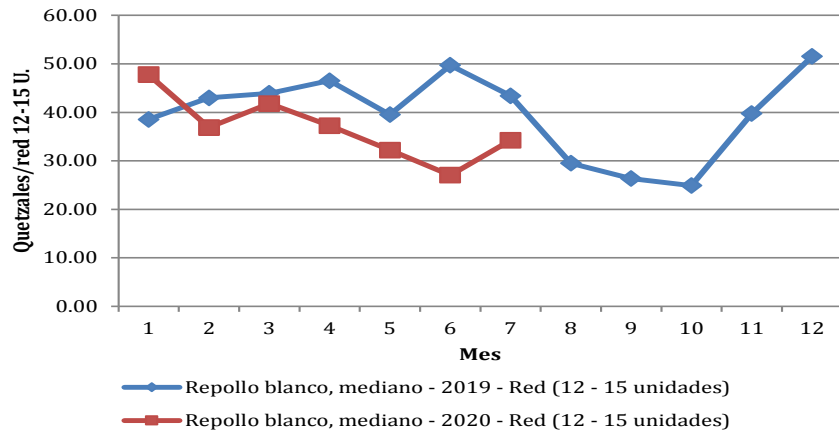

Comportamiento del precio promedio pagado al mayorista de tomate de cocina en el mercado La Terminal

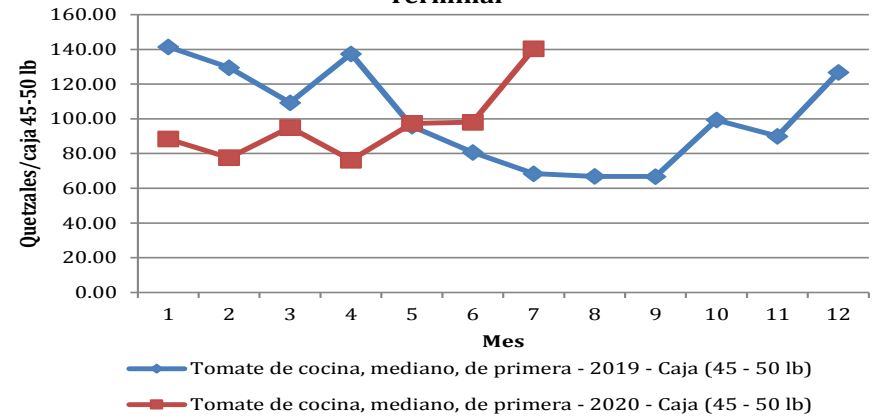

Comportamiento del precio promedio pagado al mayorista de zanahoria en el mercado La Terminal

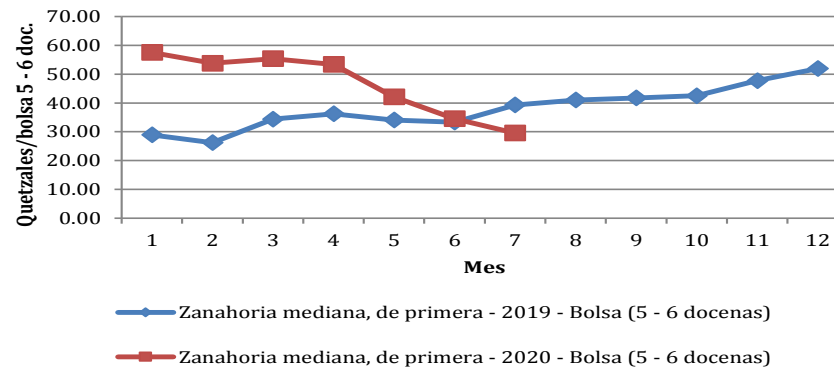

Fuente; Sistema de Información de Mercados -SIM- MAGA/Planeamiento



FRUTAS

Comportamiento del precio promedio pagado al mayorista del aguacate criollo en el mercado La Terminal

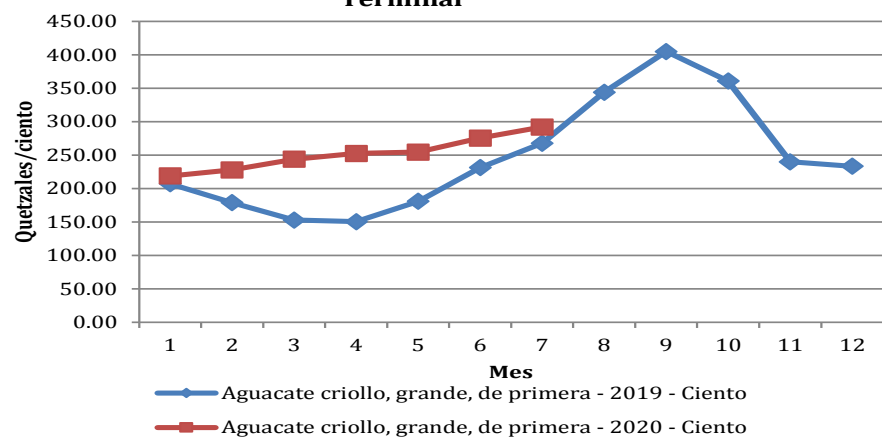

Comportamiento del precio promedio pagado al mayorista del naranja Valencia en el mercado La Terminal

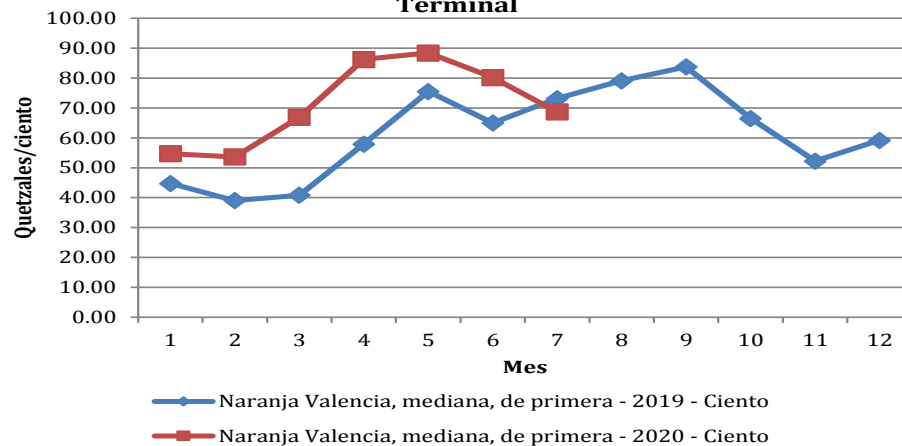

Comportamiento del precio promedio pagado al mayorista de Melón Harper en el mercado La Terminal

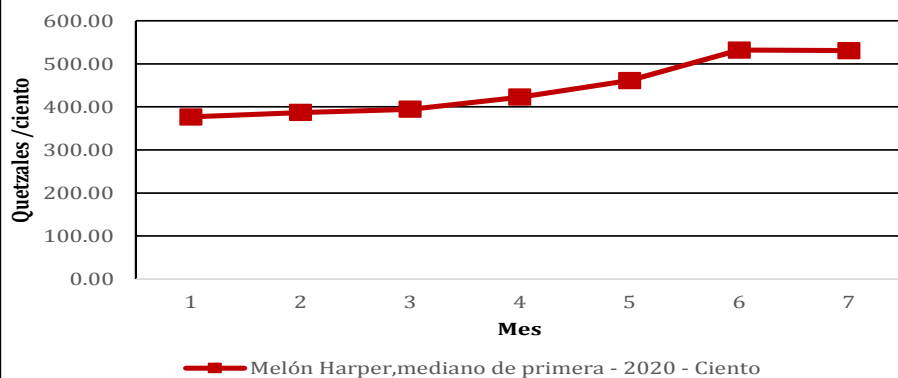

Comportamiento del precio promedio pagado al mayorista de limón criollo en el mercado La Terminal

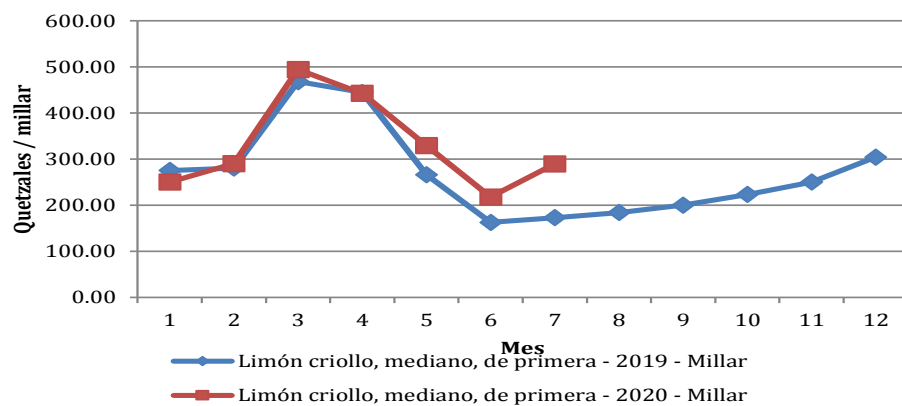

Fuente; Sistema de Información de Mercados -SIM- MAGA/Planeamiento



FRUTAS

Comportamiento del precio promedio pagado al mayorista de plátano en el mercado La Terminal

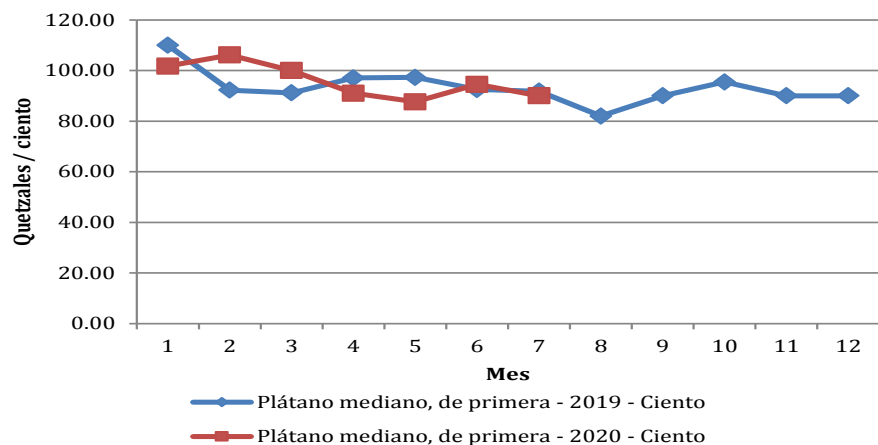

Comportamiento del precio promedio pagado al mayorista de papaya Tainung en el mercado La Terminal

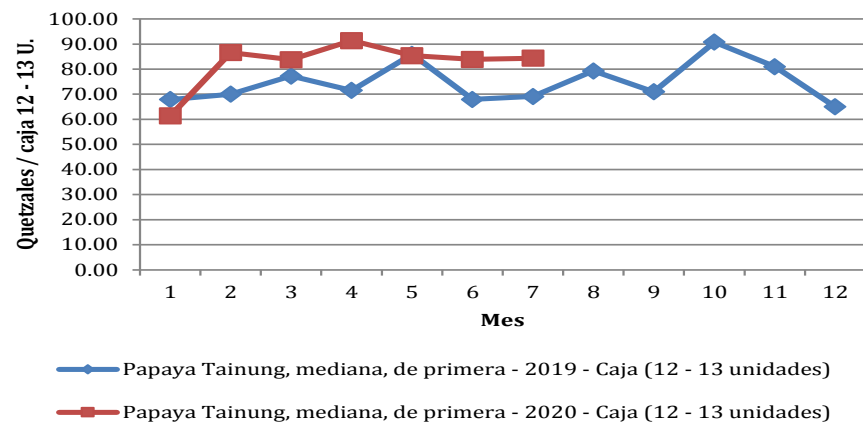

Comportamiento del precio promedio pagado al mayorista de piña en el mercado La Terminal

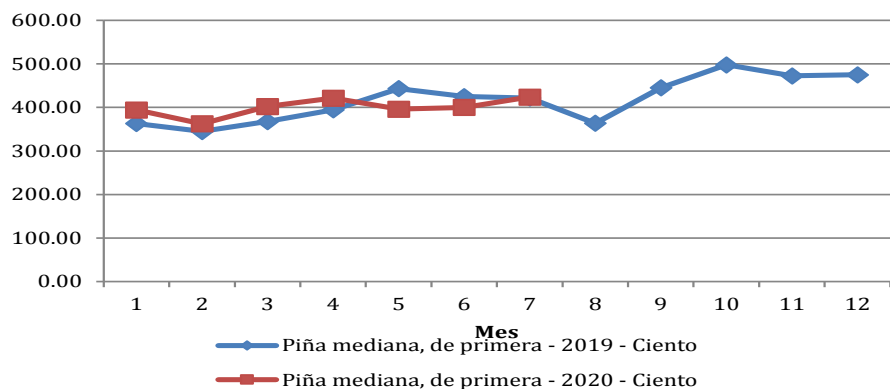

Comportamiento del precio promedio pagado al mayorista de sandía redonda en el mercado La Terminal

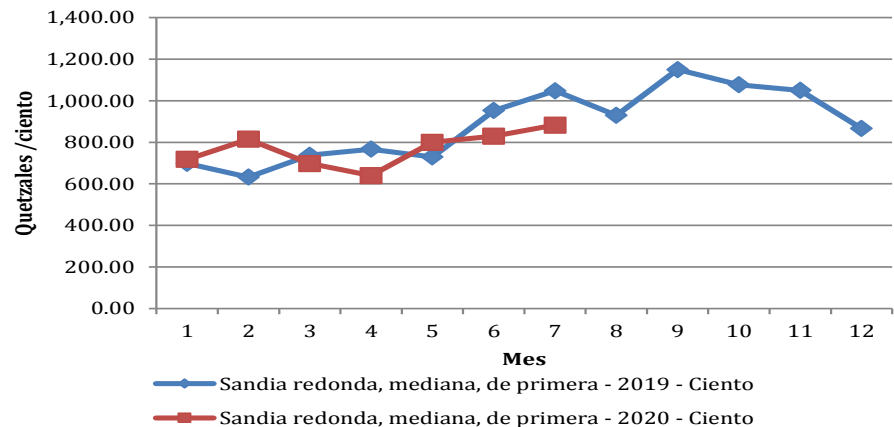

Fuente; Sistema de Información de Mercados -SIM- MAGA/Planeamiento



PECUARIOS

Comportamiento del precio promedio pagado al mayorista de bovino en canal en el mercado La Terminal

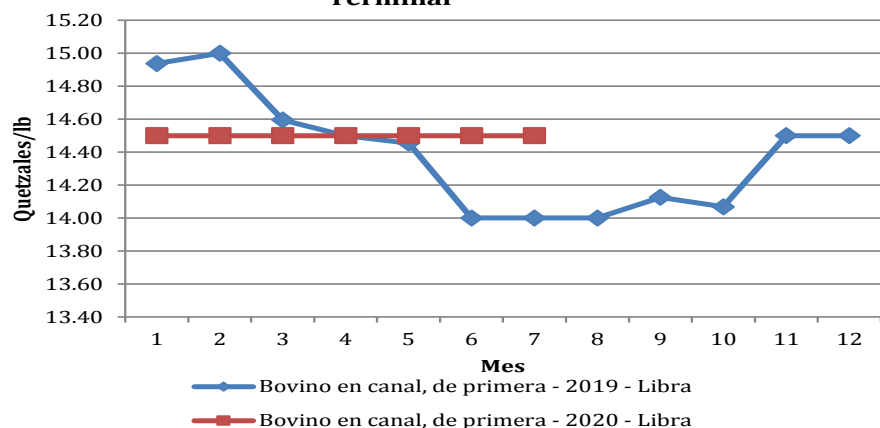

Comportamiento del precio promedio pagado al mayorista de porcino en canal en el mercado La Terminal

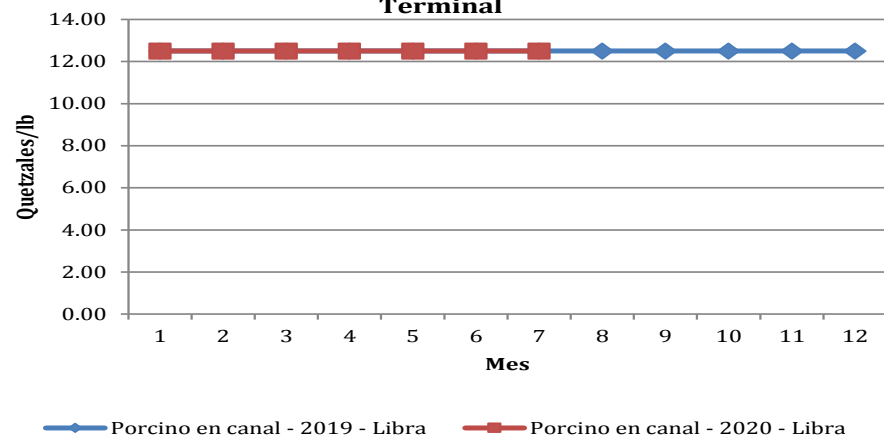

Comportamiento del precio promedio pagado al mayorista del pollo entero en el mercado La Terminal

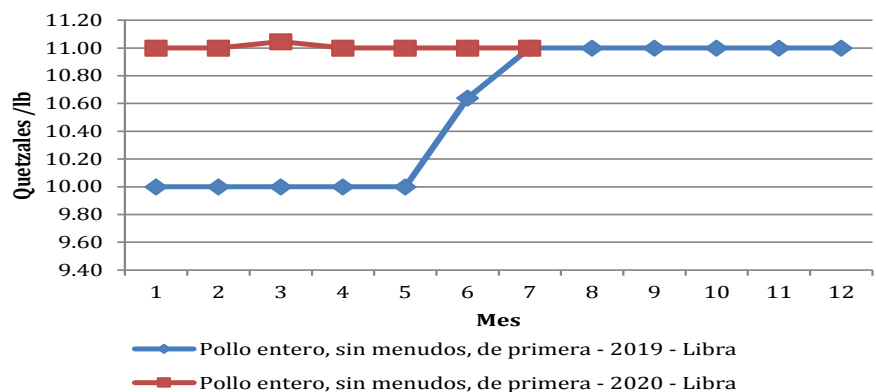

Comportamiento del precio promedio pagado al mayorista de huevo blanco en el mercado La Terminal

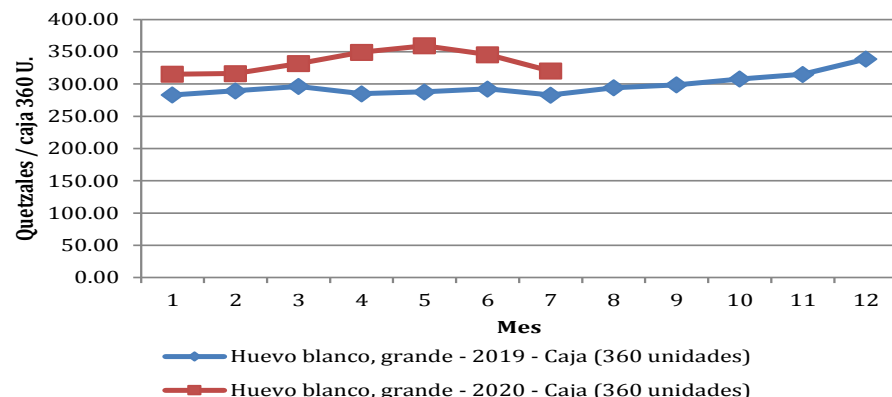

Fuente; Sistema de Información de Mercados -SIM- MAGA/Planeamiento



INDICADORES ECONOMICOS

CANASTA AMPLIADA (CA)

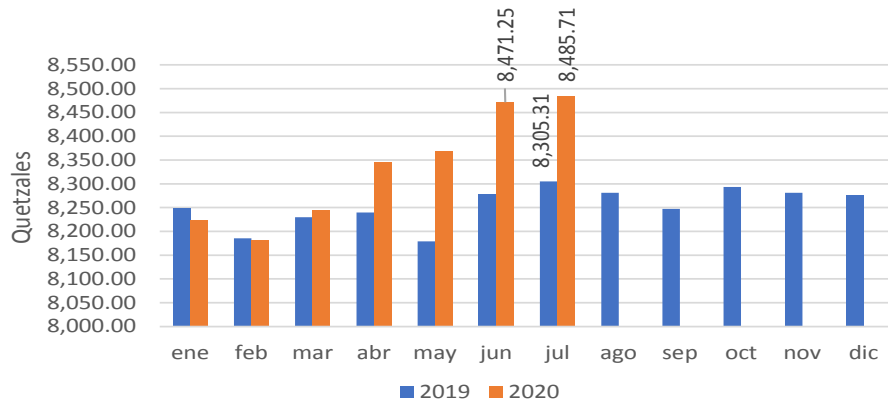

Fuente: Elaborado por MAGA/Planeamiento, con datos del Instituto Nacional de Estadística –INE-

CANASTA BÁSICA ALIMENTARIA (CBA)

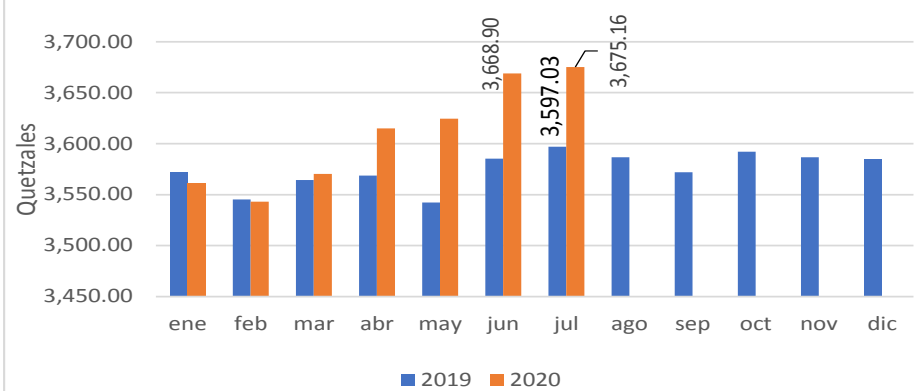

Fuente: Elaborado por MAGA/Planeamiento, con datos del Instituto Nacional de Estadística –INE-

INDICE DE PRECIOS AL CONSUMIDOR MENSUALES

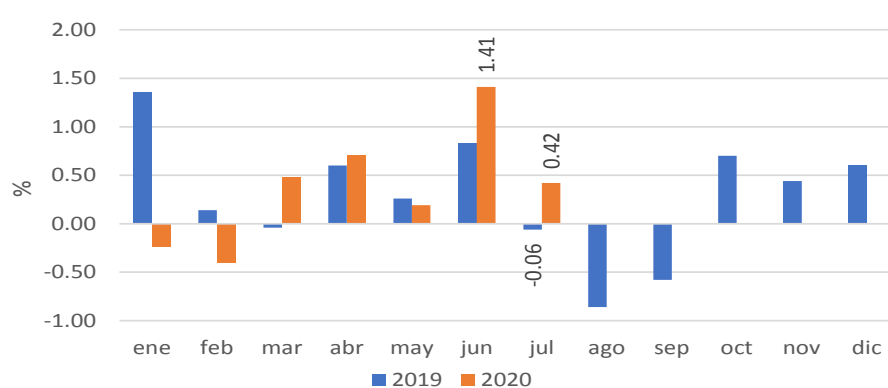

Fuente: Elaborado por MAGA/Planeamiento, con datos del Instituto Nacional de Estadística –INE-

TIPO DE CAMBIO DE REFERENCIA PROMEDIO MENSUAL

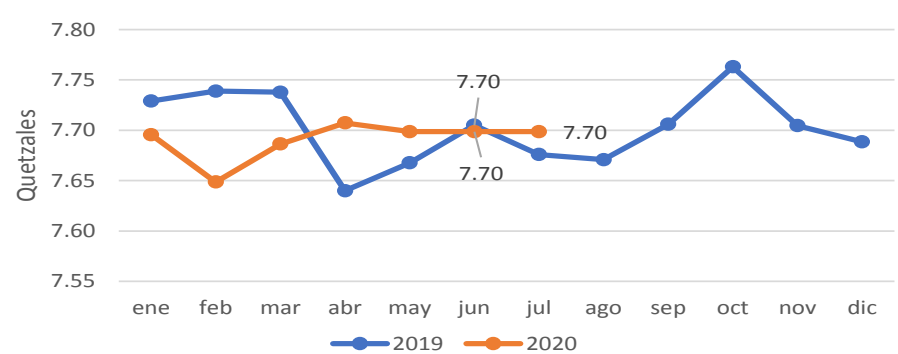

Fuente: Elaborado por MAGA/Planeamiento con datos del Banco de Guatemala, 1/ Tipo de Cambio de referencia calculado conforme resolución JM-126-2006



INDICADORES ECONOMICOS

DIESEL:(servicio completo): Precios promedio pagados por el consumidor en la Ciudad de Guatemala.

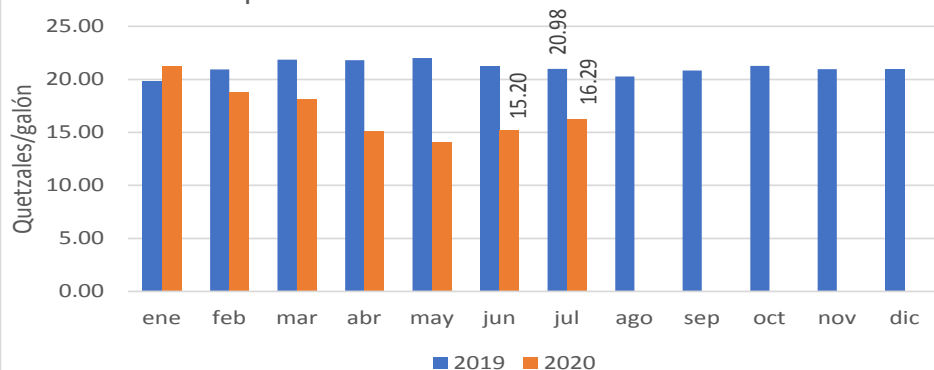

Fuente: Elaborado por MAGA/Planeamiento, con datos Ministerio de Energía y Minas

REGULAR:(servicio completo): Precios promedio pagados por el consumidor en la Ciudad de Guatemala

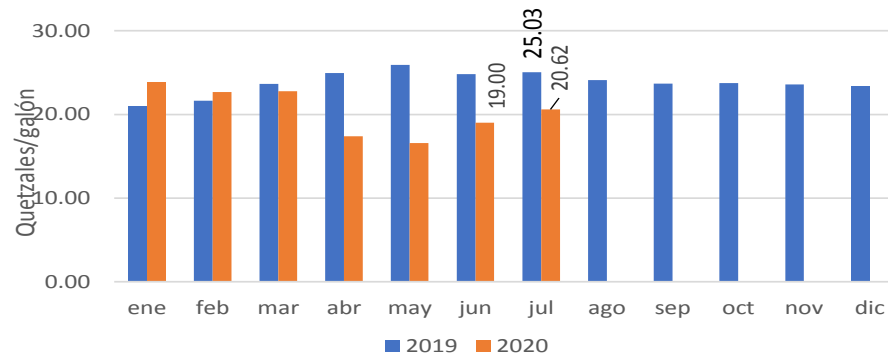

Fuente: Elaborado por MAGA/Planeamiento, con datos Ministerio de Energía y Minas

SUPERIOR:(servicio completo): Precios promedio pagados por el consumidor en la Ciudad de Guatemala.

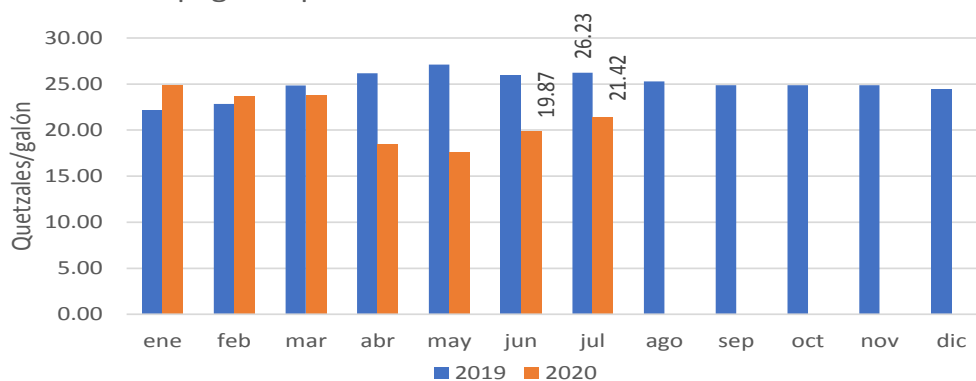

Fuente: Elaborado por MAGA/Planeamiento, con datos Ministerio de Energía y Minas

