



GOBIERNO *de*  
**GUATEMALA**  
DR. ALEJANDRO CIAMMATTEI

MINISTERIO DE  
AGRICULTURA, GANADERÍA  
Y ALIMENTACIÓN



AGOSTO

2020

Planeamiento

# Informe Mensual de Precios al Mayorista y al Detallista

De Productos  
Agropecuarios e Indicadores



3ª. Avenida 8-32, zona 9



infoprecios@maga.gob.gt



web.maga.gob.gt  
precios.maga.gob.gt



App MAGA



2360-4425/  
2360-4428

# Contenido

<b>Capitulo 1. GRANOS</b>		<b>Capitulo 4. PECUARIOS</b>	
<b>Precio promedio mensual de granos , pagados :</b>		<b>Precio promedio mensual de pecuarios, pagados :</b>	
Al intermediario nacional , depósitos 21 Calle zona 1	..... 4	Al mayorista , en mercado La Terminal, Ciudad de Guatemala	..... 26
Al mayorista, en mercado La Terminal, Ciudad de Guatemala	..... 5	Al detallista, en mercado La Terminal ,Ciudad de Guatemala	..... 27
Al detallista , en mercado La Terminal, Ciudad de Guatemala	..... 6	<b>Capitulo 5. OTROS GRUPOS DE PRODUCTOS</b>	
Al mayorista , nueces, especias y otros granos en depósitos de la 21 calle Zona 1, ciudad de Guatemala	..... 7	<b>Precio promedio mensual, pagados :</b>	
<b>Capitulo 2. VEGETALES</b>		Al mayorista de hidrobiológicos en mercado La Terminal, Ciudad de Guatemala	..... 31
<b>Precio promedio mensual de vegetales , pagados :</b>		Al detallista de hidrobiológicos en mercado La Terminal, Ciudad de Guatemala	..... 33
Al mayorista , en mercado CENMA	..... 9	Al mayorista de abarrotes en mercado La Terminal, Ciudad de Guatemala	..... 35
Al mayorista , en mercado La Terminal, Ciudad de Guatemala	..... 12	Al detallista de abarrotes en mercado La Terminal, Ciudad de Guatemala	..... 36
Al detallista , en mercado La Terminal, Ciudad de Guatemala	..... 15	<b>Capitulo 6. GRAFICAS</b>	
<b>Capitulo 3. FRUTAS</b>		Granos	..... 38
<b>Precio promedio mensual de frutas, pagados :</b>		Vegetales	..... 39
Al mayorista, en mercado CENMA	..... 19	Frutas	..... 42
Al mayorista , en mercado La Terminal, Ciudad de Guatemala	..... 21	Pecuarios	..... 44
Al detallista, en mercado La Terminal, Ciudad de Guatemala	..... 23	Indicadores económicos	..... 45

“Precios monitoreados en los principales mercados mayorista, de la Ciudad capital de Guatemala”







# CAPÍTULO 1

---

## Granos Básicos y Otros

---

Precio promedio mensual (Quetzales), pagados al intermediario nacional de granos,  
en Depósitos 21 Calle zona 1. Año 2020

Productos	Unidad de Medida	Promedio			Agosto 2020		Diferencias		Variación	
		Ago 2019	Jul 2020	Ago 2020	Mín.	Máx.	Ago - Jul 2020	Ago 2020 - 2019	Ago / Jul 2020	Ago 2020 / 2019
Arroz oro, de primera	Quintal	285,00	350,00	333,06	312,50	345,00	-16,94	48,06	-4,84%	16,86%
Arroz oro, de segunda	Quintal	270,00	320,00	308,89	290,00	320,00	-11,11	38,89	-3,47%	14,40%
Frijol blanco, de primera (Norte)	Quintal	263,13	480,00	480,00	480,00	480,00	0,00	216,88	0,00%	82,42%
Frijol blanco, de primera (Oriente)	Quintal	320,00	500,00	491,67	485,00	500,00	-8,33	171,67	-1,67%	53,65%
Frijol negro, de primera (Norte)	Quintal	264,06	482,78	456,67	440,00	465,00	-26,11	192,60	-5,41%	72,94%
Frijol negro, de primera (Oriente)	Quintal	283,75	497,22	465,56	450,00	475,00	-31,67	181,81	-6,37%	64,07%
Frijol rojo, de primera (Norte)	Quintal	295,00	485,00	485,00	485,00	485,00	0,00	190,00	0,00%	64,41%
Frijol rojo, de primera (Oriente)	Quintal	341,25	495,00	490,00	490,00	490,00	-5,00	148,75	-1,01%	43,59%
Maíz amarillo, de primera (Norte)	Quintal	137,50	140,00	136,94	132,50	140,00	-3,06	-0,56	-2,18%	-0,40%
Maíz amarillo, de primera, otros orígenes	Quintal	ND	140,00	136,39	132,50	140,00	-3,61		-2,58%	
Maíz blanco, de primera (Norte)	Quintal	135,31	140,00	135,00	130,00	140,00	-5,00	-0,31	-3,57%	-0,23%
Maíz blanco, de primera (Oriente)	Quintal	ND	140,00	135,00	130,00	140,00	-5,00		-3,57%	
Maíz blanco, de primera (Sur)	Quintal	132,50	140,00	134,17	127,50	140,00	-5,83	1,67	-4,17%	1,26%
Maíz blanco, de primera, otros orígenes	Quintal	135,31	140,00	135,00	130,00	140,00	-5,00	-0,31	-3,57%	-0,23%
Sorgo blanco, de primera (Oriente)	Quintal	124,38	127,50	127,50	127,50	127,50	0,00	3,13	0,00%	2,51%

SO = Sin Oferta. ND = No Disponible, casillas en blanco = sin operación

Fuente; Sistema de Información de Mercados -SIM- MAGA/Planeamiento. Precio alto  bajo

Diferencia al alza  estable  a la baja



## Precio promedio mensual (Quetzales), pagados al mayorista de granos, en mercado La Terminal, Ciudad de Guatemala . Año 2020

Productos	Unidad de Medida	Promedio			Agosto 2020		Diferencias		Variación	
		Ago 2019	Jul 2020	Ago 2020	Mín.	Máx.	Ago - Jul 2020	Ago 2020 - 2019	Ago / Jul 2020	Ago 2020 / 2019
Arroz oro, de primera	Quintal	327,50	388,37	375,00	362,50	380,00	-13,37	47,50	-3,44%	14,50%
Arroz oro, de segunda	Quintal	297,25	362,28	348,21	337,50	352,50	-14,07	50,96	-3,88%	17,15%
Frijol blanco, de primera	Quintal	405,00	542,07	526,07	522,50	527,50	-15,99	121,07	-2,95%	29,89%
Frijol blanco, de segunda	Quintal	360,50	529,72	514,29	500,00	520,00	-15,43	153,79	-2,91%	42,66%
Frijol negro, de primera	Quintal	330,00	510,63	487,14	480,00	490,00	-23,49	157,14	-4,60%	47,62%
Frijol negro, de segunda	Quintal	308,75	498,80	473,57	457,50	480,00	-25,23	164,82	-5,06%	53,38%
Frijol rojo, de primera	Quintal	417,75	535,76	526,07	522,50	527,50	-9,69	108,32	-1,81%	25,93%
Frijol rojo, de segunda	Quintal	365,00	522,93	511,79	497,50	517,50	-11,15	146,79	-2,13%	40,22%
Maíz amarillo, de primera	Quintal	152,50	155,43	148,45	142,50	152,50	-6,98	-4,05	-4,49%	-2,65%
Maíz amarillo, de segunda	Quintal	146,25	149,46	144,76	140,00	147,50	-4,69	-1,49	-3,14%	-1,02%
Maíz blanco, de primera	Quintal	150,75	150,76	145,36	140,00	150,00	-5,40	-5,39	-3,58%	-3,58%
Maíz blanco, de segunda	Quintal	145,15	147,93	141,67	137,50	145,00	-6,27	-3,48	-4,24%	-2,40%
Sorgo blanco, de primera	Quintal	136,88	142,50	142,50	142,50	142,50	0,00	5,63	0,00%	4,11%

SO = Sin Oferta. ND = No Disponible, casillas en blanco = sin operación

Fuente; Sistema de Información de Mercados -SIM- MAGA/Planeamiento. Precio alto  bajo  Diferencia al alza  estable  a la baja





**Precio promedio mensual (Quetzales), pagados al detallista de granos,  
en mercado La Terminal, Ciudad de Guatemala . Año 2020**

Productos	Unidad de Medida	Promedio			Agosto 2020		Diferencias		Variación	
		Ago 2019	Jul 2020	Ago 2020	Mín.	Máx.	Ago - Jul 2020	Ago 2020 - 2019	Ago / Jul 2020	Ago 2020 / 2019
Arroz oro, de primera	Libra	4,00	5,00	4,75	4,75	4,75	-0,25	0,75	-5,00%	18,75%
Arroz oro, de segunda	Libra	3,50	4,00	3,75	3,75	3,75	-0,25	0,25	-6,25%	7,14%
Arroz, grano quebrado 100%	Libra	3,00	3,25	3,25	3,25	3,25	0,00	0,25	0,00%	8,33%
Frijol blanco, de primera	Libra	6,00	8,00	7,73	7,50	8,00	-0,27	1,73	-3,37%	28,85%
Frijol blanco, de segunda	Libra	4,50	7,00	7,00	7,00	7,00	0,00	2,50	0,00%	55,56%
Frijol negro, de primera	Libra	5,00	8,00	6,94	6,25	7,50	-1,06	1,94	-13,22%	38,85%
Frijol negro, de segunda	Libra	4,00	7,00	6,31	5,50	7,00	-0,69	2,31	-9,89%	57,69%
Frijol rojo, de primera	Libra	6,00	8,00	7,35	7,00	7,50	-0,65	1,35	-8,17%	22,44%
Frijol rojo, de segunda	Libra	5,00	7,00	6,50	6,50	6,50	-0,50	1,50	-7,14%	30,00%
Maíz amarillo, de primera	Libra	2,00	2,00	2,00	2,00	2,00	0,00	0,00	0,00%	0,00%
Maíz amarillo, de segunda	Libra	1,75	1,75	1,75	1,75	1,75	0,00	0,00	0,00%	0,00%
Maíz blanco, de primera	Libra	2,00	2,00	2,00	2,00	2,00	0,00	0,00	0,00%	0,00%
Maíz blanco, de segunda	Libra	1,75	1,75	1,75	1,75	1,75	0,00	0,00	0,00%	0,00%
Sorgo blanco, de primera	Libra	2,25	2,50	2,50	2,50	2,50	0,00	0,25	0,00%	11,11%

SO = Sin Oferta. ND = No Disponible, casillas en blanco = sin operación

Fuente; Sistema de Información de Mercados -SIM- MAGA/Planeamiento. Precio alto  bajo  Diferencia al alza  estable  a la baja



## Precio promedio mensual (Quetzales), pagados al mayorista de nueces, especias y otros granos en depósitos de la 21 calle, zona 1 de Ciudad de Guatemala . Año 2020

Productos	Unidad de Medida	Promedio			Agosto 2020		Diferencias		Variación	
		Ago 2019	Jul 2020	Ago 2020	Mín.	Máx.	Ago - Jul 2020	Ago 2020 - 2019	Ago / Jul 2020	Ago 2020 / 2019
Achiote seco, sin capsula, de primera	Quintal	750,00	750,00	750,00	750,00	750,00	0,00	0,00	0,00%	0,00%
Ajonjolí sin descortezar, de primera	Quintal	606,25	662,50	662,50	662,50	662,50	0,00	56,25	0,00%	9,28%
Cacao (Despulpado), seco, de primera	Quintal	950,00	1.050,00	1.050,00	1.050,00	1.050,00	0,00	100,00	0,00%	10,53%
Cebada, de primera	Quintal	650,00	650,00	650,00	650,00	650,00	0,00	0,00	0,00%	0,00%
Chile Chocolate, seco, de primera	Quintal	2.750,00	3.750,00	3.750,00	3.750,00	3.750,00	0,00	1.000,00	0,00%	36,36%
Chile Cobanero, seco, de primera	Quintal	3.250,00	4.050,00	4.050,00	4.050,00	4.050,00	0,00	800,00	0,00%	24,62%
Haba seca, de primera	Quintal	684,38	675,00	675,00	675,00	675,00	0,00	-9,38	0,00%	-1,37%
Maní tostado, con cascara, de primera	Quintal	737,50	762,50	762,50	762,50	762,50	0,00	25,00	0,00%	3,39%
Pepitoria seca, sin descascarar, de primera	Quintal	1.100,00	1.250,00	1.250,00	1.250,00	1.250,00	0,00	150,00	0,00%	13,64%
Pimienta gorda, de primera	Quintal	1.000,00	1.050,00	1.050,00	1.050,00	1.050,00	0,00	50,00	0,00%	5,00%
Rosa Jamaica, de primera, importada	Quintal	1.800,00	1.750,00	1.750,00	1.750,00	1.750,00	0,00	-50,00	0,00%	-2,78%
Rosa Jamaica, nacional	Quintal	2.200,00	1.950,00	1.950,00	1.950,00	1.950,00	0,00	-250,00	0,00%	-11,36%
Soya amarilla, de primera	Quintal	460,94	500,00	500,00	500,00	500,00	0,00	39,06	0,00%	8,47%
Soya verde, de primera	Quintal	500,00	600,00	600,00	600,00	600,00	0,00	100,00	0,00%	20,00%

SO = Sin Oferta. ND = No Disponible, casillas en blanco = sin operación

Fuente; Sistema de Información de Mercados -SIM- MAGA/Planeamiento. Precio alto  bajo

Diferencia al alza  estable  a la baja





# CAPÍTULO 2

---

## Vegetales

---



## Precio promedio mensual (Quetzales), pagados al mayorista de vegetales, en mercado CENMA . Año 2020

Productos	Unidad de Medida	Promedio			Agosto 2020		Diferencias		Variación	
		Ago 2019	Jul 2020	Ago 2020	Mín.	Máx.	Ago - Jul 2020	Ago 2020 - 2019	Ago / Jul 2020	Ago 2020 / 2019
Apio mediano, de primera	Docena	11,94	12,11	12,44	12,00	13,50	0,33	0,51	2,75%	4,25%
Brócoli mediano, de primera	Bolsa (2 docenas)	61,25	65,56	79,44	60,00	215,00	13,89	18,19	21,19%	29,71%
Cebolla con tallo, blanca, mediana, de primera	Manojo (50 unidades)	39,69	22,50	22,50	22,50	22,50	0,00	-17,19	0,00%	-43,31%
Cebolla seca, blanca, mediana, de primera, importada	Quintal	376,25	262,78	234,44	230,00	240,00	-28,33	-141,81	-10,78%	-37,69%
Cebolla seca, blanca, mediana, de segunda	Quintal	295,00	226,11	201,11	190,00	215,00	-25,00	-93,89	-11,06%	-31,83%
Cebolla seca, blanca, mediana, de segunda, importada	Quintal	324,00	ND	ND						
Cebolla seca, morada, mediana, de primera	Quintal	342,50	ND	ND						
Cebolla seca, morada, mediana, de primera, importada	Quintal	ND	290,00	333,89	330,00	345,00	43,89		15,13%	
Chile Jalapeño, grande, de primera	Costal (35 - 40 lb)	77,50	181,94	154,17	127,50	182,50	-27,78	76,67	-15,27%	98,92%
Chile Jalapeño, mediano, de primera	Costal (35 - 40 lb)	65,63	171,39	140,00	115,00	172,50	-31,39	74,38	-18,31%	113,33%
Chile Pimiento, grande, de primera	Caja (70 - 80 unidades)	59,69	115,83	72,78	62,50	105,00	-43,06	13,09	-37,17%	21,93%

SO = Sin Oferta. ND = No Disponible, casillas en blanco = sin operación

Fuente; Sistema de Información de Mercados -SIM- MAGA/Planeamiento. Precio alto  bajo  Diferencia al alza  estable  a la baja



Continua..... Precio promedio mensual (Quetzales), pagados al mayorista de vegetales,  
en mercado CENMA . Año 2020

Productos	Unidad de Medida	Promedio			Agosto 2020		Diferencias		Variación	
		Ago 2019	Jul 2020	Ago 2020	Mín.	Máx.	Ago - Jul 2020	Ago 2020 - 2019	Ago / Jul 2020	Ago 2020 / 2019
Chile Pimiento, mediano, de primera	Caja (100 - 150 unidades)	50,94	104,44	62,50	52,50	92,50	-41,94	11,56	-40,16%	22,70%
Coliflor mediana, de primera	Bolsa (12 unidades)	35,00	35,83	33,89	32,50	37,50	-1,94	-1,11	-5,43%	-3,17%
Ejote Chino	Costal (40 lb)	67,50	ND	ND						
Ejote criollo, de primera	Costal (40 lb)	ND	118,89	113,89	100,00	120,00	-5,00		-4,21%	
Güicoy sazón, mediano, de primera	Red 15 a 18 unidades	114,38	ND	ND						
Güisquil mediano, de primera	Ciento	29,69	158,61	37,50	30,00	52,50	-121,11	7,81	-76,36%	26,32%
Lechuga repollada, mediana, de primera	Caja (24 - 26 unidades)	27,19	29,44	24,17	22,50	27,50	-5,28	-3,02	-17,92%	-11,11%
Papa Loman, lavada, grande, de primera	Quintal	187,50	356,39	254,44	190,00	622,50	-101,94	66,94	-28,60%	35,70%
Papa Loman, lavada, mediana, de primera	Quintal	142,50	238,89	167,78	155,00	190,00	-71,11	25,28	-29,77%	17,74%
Papa Loman, lavada, pequeña, de primera	Quintal	101,88	191,67	130,00	110,00	150,00	-61,67	28,13	-32,17%	27,61%
Papa redonda, lavada, grande, de primera	Quintal	162,50	ND	ND						

SO = Sin Oferta. ND = No Disponible, casillas en blanco = sin operación

Fuente; Sistema de Información de Mercados -SIM- MAGA/Planeamiento. Precio alto  bajo  Diferencia al alza  estable  a la baja



Continua..... Precio promedio mensual (Quetzales), pagados al mayorista de vegetales,  
en mercado CENMA . Año 2020

Productos	Unidad de Medida	Promedio			Agosto 2020		Diferencias		Variación	
		Ago 2019	Jul 2020	Ago 2020	Mín.	Máx.	Ago - Jul 2020	Ago 2020 - 2019	Ago / Jul 2020	Ago 2020 / 2019
Papa redonda, sin lavar, grande, de primera	Quintal	142,50	ND	ND						
Pepino mediano, de primera	Costal (60 - 70 unidades)	57,50	63,61	49,17	35,00	57,50	-14,44	-8,33	-22,71%	-14,49%
Rábano mediano, de primera	Caja (200 - 250 unidades)	29,38	32,22	31,67	30,00	32,50	-0,56	2,29	-1,72%	7,80%
Remolacha, mediana, de primera	Red (4 - 5 docenas)	31,88	36,39	34,72	32,50	37,50	-1,67	2,85	-4,58%	8,93%
Repollo blanco, mediano	Red (12 - 15 unidades)	29,06	30,00	28,61	25,00	32,50	-1,39	-0,45	-4,63%	-1,55%
Tomate de cocina, grande, de primera	Caja (45 - 50 lb)	84,75	156,11	145,00	112,50	195,00	-11,11	60,25	-7,12%	71,09%
Tomate de cocina, mediano, de primera	Caja (45 - 50 lb)	71,06	140,28	133,33	102,50	182,50	-6,94	62,27	-4,95%	87,63%
Zanahoria mediana, de primera	Bolsa (5 - 6 docenas)	42,50	29,44	33,89	30,00	37,50	4,44	-8,61	15,09%	-20,26%

SO = Sin Oferta. ND = No Disponible, casillas en blanco = sin operación

Fuente; Sistema de Información de Mercados -SIM- MAGA/Planeamiento. Precio alto  bajo  Diferencia al alza  estable  a la baja





## Precio promedio mensual (Quetzales), pagados al mayorista de vegetales, en mercado La Terminal, Ciudad de Guatemala . Año 2020

Productos	Unidad de Medida	Promedio			Agosto 2020		Diferencias		Variación	
		Ago 2019	Jul 2020	Ago 2020	Mín.	Máx.	Ago - Jul 2020	Ago 2020 - 2019	Ago / Jul 2020	Ago 2020 / 2019
Ajo blanco, mediano, de primera	Mazo (20 trenzas)	42,25	42,50	42,50	42,50	42,50	0,00	0,25	0,00%	0,59%
Apio mediano, de primera	Docena	12,78	12,11	12,00	12,00	12,00	-0,11	-0,78	-0,90%	-6,07%
Arveja china, revuelta, de primera	Costal (40 lb)	79,00	82,50	82,50	82,50	82,50	0,00	3,50	0,00%	4,43%
Arveja dulce en grano	Arroba	175,38	187,83	195,00	195,00	195,00	7,17	19,63	3,82%	11,19%
Brócoli mediano, de primera	Bolsa (2 docenas)	60,75	66,74	62,62	60,00	65,00	-4,12	1,87	-6,17%	3,08%
Cebolla con tallo, blanca, mediana, de primera	Manojo (50 unidades)	41,50	22,50	22,50	22,50	22,50	0,00	-19,00	0,00%	-45,78%
Cebolla seca, blanca, mediana, de primera	Quintal	ND	260,00	ND						
Cebolla seca, blanca, mediana, de primera, importada	Quintal	392,00	262,05	240,00	240,00	240,00	-22,05	-152,00	-8,41%	-38,78%
Cebolla seca, blanca, mediana, de segunda	Quintal	313,50	223,48	204,76	200,00	210,00	-18,72	-108,74	-8,38%	-34,69%
Cebolla seca, blanca, mediana, de segunda, importada	Quintal	335,00	ND	ND						
Cebolla seca, morada, mediana, de primera	Quintal	362,50	300,00	ND						
Cebolla seca, morada, mediana, de primera, importada	Quintal	ND	300,00	340,24	340,00	345,00	40,24		13,41%	
Chile Jalapeño, grande, de primera	Costal (35 - 40 lb)	72,38	179,67	155,83	132,50	182,50	-23,84	83,46	-13,27%	115,31%
Chile Jalapeño, mediano, de primera	Costal (35 - 40 lb)	61,50	164,67	140,83	117,50	167,50	-23,84	79,33	-14,48%	129,00%

SO = Sin Oferta. ND = No Disponible, casillas en blanco = sin operación

Fuente; Sistema de Información de Mercados -SIM- MAGA/Planeamiento. Precio alto

Diferencia al alza estable a la baja

Continua..... Precio promedio mensual (Quetzales), pagados al mayorista de vegetales,  
en mercado La Terminal, Ciudad de Guatemala . Año 2020

Productos	Unidad de Medida	Promedio			Agosto 2020		Diferencias		Variación	
		Ago 2019	Jul 2020	Ago 2020	Mín.	Máx.	Ago - Jul 2020	Ago 2020 - 2019	Ago / Jul 2020	Ago 2020 / 2019
Chile Pimiento, grande, de primera	Caja (70 - 80 unidades)	56,50	118,04	72,74	57,50	107,50	-45,31	16,24	-38,38%	28,74%
Chile Pimiento, mediano, de primera	Caja (100 - 150 unidades)	46,88	105,87	62,62	50,00	95,00	-43,25	15,74	-40,85%	33,59%
Cilantro de primera	Red (100 manojos)	300,00	279,89	277,50	277,50	277,50	-2,39	-22,50	-0,85%	-7,50%
Coliflor mediana, de primera	Bolsa (12 unidades)	37,50	38,59	33,21	32,50	35,00	-5,37	-4,29	-13,92%	-11,43%
Ejote Chino	Costal (40 lb)	58,00	110,76	109,52	100,00	110,00	-1,24	51,52	-1,12%	88,83%
Ejote criollo, de primera	Costal (40 lb)	70,50	121,52	119,52	110,00	120,00	-2,00	49,02	-1,64%	69,54%
Ejote francés, de primera	Costal (40 lb)	63,00	121,52	119,52	110,00	120,00	-2,00	56,52	-1,64%	89,72%
Güicoy sazón, mediano, de primera	Red 15 a 18 unidades	124,50	ND	ND						
Güisquil mediano, de primera	Ciento	33,75	157,28	36,19	30,00	42,50	-121,09	2,44	-76,99%	7,23%
Hierba buena, de primera	Red (100 manojos)	250,00	255,00	255,00	255,00	255,00	0,00	5,00	0,00%	2,00%
Lechuga repollada, mediana, de primera	Caja (24 - 26 unidades)	29,38	33,15	27,98	27,50	30,00	-5,18	-1,40	-15,61%	-4,76%
Loroco de primera	Quintal	955,00	1.500,00	1.480,95	1.300,00	1.500,00	-19,05	525,95	-1,27%	55,07%
Papa Loman, lavada, grande, de primera	Quintal	190,50	288,48	212,14	180,00	235,00	-76,34	21,64	-26,46%	11,36%
Papa Loman, lavada, mediana, de primera	Quintal	145,50	242,17	175,71	150,00	195,00	-66,46	30,21	-27,44%	20,77%

SO = Sin Oferta. ND = No Disponible, casillas en blanco = sin operación

Fuente; Sistema de Información de Mercados -SIM- MAGA/Planeamiento. Precio alto  bajo

Diferencia al alza  estable  a la baja



Continua..... Precio promedio mensual (Quetzales), pagados al mayorista de vegetales,  
en mercado La Terminal, Ciudad de Guatemala . Año 2020

Productos	Unidad de Medida	Promedio			Agosto 2020		Diferencias		Variación	
		Ago 2019	Jul 2020	Ago 2020	Mín.	Máx.	Ago - Jul 2020	Ago 2020 - 2019	Ago / Jul 2020	Ago 2020 / 2019
Papa Loman, lavada, pequeña, de primera	Quintal	107,50	190,87	132,62	110,00	150,00	-58,25	25,12	-30,52%	23,37%
Papa redonda, lavada, grande, de primera	Quintal	174,00	ND	ND						
Papa redonda, sin lavar, grande, de primera	Quintal	154,00	ND	ND						
Pepino mediano, de primera	Costal (60 - 70 unidades)	59,00	63,80	51,19	37,50	52,50	-12,61	-7,81	-19,77%	-13,24%
Rábano mediano, de primera	Caja (200 - 250 unidades)	32,25	31,74	32,50	32,50	32,50	0,76	0,25	2,40%	0,78%
Remolacha, mediana, de primera	Red (4 - 5 docenas)	32,88	35,00	32,50	32,50	32,50	-2,50	-0,38	-7,14%	-1,14%
Repollo blanco, mediano	Red (12 - 15 unidades)	29,50	34,24	32,02	30,00	32,50	-2,22	2,52	-6,47%	8,56%
Tomate de cocina, grande, de primera	Caja (45 - 50 lb)	81,23	157,72	149,52	112,50	195,00	-8,19	68,30	-5,20%	84,09%
Tomate de cocina, mediano, de primera	Caja (45 - 50 lb)	66,88	140,43	135,60	102,50	175,00	-4,84	68,72	-3,45%	102,76%
Tomate Manzano, mediano, de primera	Caja (140 - 170 unidades)	99,25	ND	ND						
Yuca entera, mediana, de primera	Red (75 - 80 unidades)	105,00	82,50	82,50	82,50	82,50	0,00	-22,50	0,00%	-21,43%
Zanahoria mediana, de primera	Bolsa (5 - 6 docenas)	41,00	29,57	34,64	30,00	37,50	5,08	-6,36	17,17%	-15,51%
Zanahoria mediana, de primera, sin hojas	Bolsa (7 - 10 docenas)	60,50	42,50	45,12	42,50	47,50	2,62	-15,38	6,16%	-25,42%

SO = Sin Oferta. ND = No Disponible, casillas en blanco = sin operación

Fuente; Sistema de Información de Mercados -SIM- MAGA/Planeamiento. Precio alto  bajo

Diferencia al alza  estable  a la baja





Precio promedio mensual (Quetzales), pagados al detallista de vegetales,  
en mercado La Terminal, Ciudad de Guatemala . Año 2020

Productos	Unidad de Medida	Promedio			Agosto 2020		Diferencias		Variación	
		Ago 2019	Jul 2020	Ago 2020	Mín.	Máx.	Ago - Jul 2020	Ago 2020 - 2019	Ago / Jul 2020	Ago 2020 / 2019
Ajo blanco, mediano, de primera	Trenza (3 cabezas)	2,63	2,75	2,75	2,75	2,75	0,00	0,13	0,00%	4,76%
Apio mediano, de primera	Unidad	2,73	2,50	2,50	2,50	2,50	0,00	-0,23	0,00%	-8,26%
Arveja china, revuelta, de primera	Libra	3,00	4,00	3,67	3,25	4,00	-0,33	0,67	-8,33%	22,22%
Arveja dulce en grano	Libra	9,03	12,00	12,02	12,00	12,50	0,02	3,00	0,20%	33,23%
Brócoli mediano, de primera	Unidad	3,29	6,17	5,74	5,50	6,00	-0,44	2,45	-7,06%	74,54%
Cebolla con tallo, blanca, mediana, de primera	Manojo (10 unidades)	10,80	7,50	7,50	7,50	7,50	0,00	-3,30	0,00%	-30,56%
Cebolla seca, blanca, mediana, de primera	Libra	ND	4,00	ND						
Cebolla seca, blanca, mediana, de primera, importada	Libra	5,05	4,00	4,00	4,00	4,00	0,00	-1,05	0,00%	-20,79%
Cebolla seca, blanca, mediana, de segunda	Libra	3,80	3,29	3,12	3,00	3,25	-0,17	-0,68	-5,30%	-17,92%
Cebolla seca, blanca, mediana, de segunda, importada	Libra	4,67	ND	ND						
Cebolla seca, morada, mediana, de primera	Libra	4,90	4,00							
Cebolla seca, morada, mediana, de primera, importada	Libra	ND	4,50	4,42	4,25	4,50	-0,08		-1,85%	
Chile Jalapeño, grande, de primera	Libra	4,68	5,00	5,00	5,00	5,00	0,00	0,33	0,00%	6,95%
Chile Jalapeño, mediano, de primera	Libra	3,68	4,00	4,00	4,00	4,00	0,00	0,33	0,00%	8,84%
Chile Pimiento, grande, de primera	Unidad	1,70	2,02	1,74	1,50	2,00	-0,28	0,04	-14,03%	2,24%

SO = Sin Oferta. ND = No Disponible, casillas en blanco = sin operación

Fuente; Sistema de Información de Mercados -SIM- MAGA/Planeamiento. Precio alto

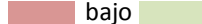

Diferencia al alza



Continua..... Precio promedio mensual (Quetzales), pagados al detallista de vegetales,  
en mercado La Terminal, Ciudad de Guatemala . Año 2020

Productos	Unidad de Medida	Promedio			Agosto 2020		Diferencias		Variación	
		Ago 2019	Jul 2020	Ago 2020	Mín.	Máy.	Ago - Jul 2020	Ago 2020 - 2019	Ago / Jul 2020	Ago 2020 / 2019
Chile Pimiento, mediano, de primera	Unidad	1,00	1,52	1,24	1,00	1,50	-0,28	0,24	-18,64%	23,81%
Chile Serrano, de primera	Libra	5,00	ND	ND						
Cilantro de primera	Manojo	5,00	5,00	4,48	4,00	5,00	-0,52	-0,52	-10,48%	-10,48%
Coliflor mediana, de primera	Unidad	5,90	6,22	5,86	5,50	6,00	-0,36	-0,04	-5,79%	-0,73%
Ejote Chino	Libra	2,40	3,00	3,00	3,00	3,00	0,00	0,60	0,00%	25,00%
Ejote criollo, de primera	Libra	2,90	3,50	3,50	3,50	3,50	0,00	0,60	0,00%	20,69%
Ejote francés, de primera	Libra	2,53	3,50	3,50	3,50	3,50	0,00	0,98	0,00%	38,61%
Güicoy sazón, mediano, de primera	Unidad	12,65	ND	ND						
Güisquil mediano, de primera	Mano (5 unidades)	5,30	16,24	5,98	5,50	6,50	-10,26	0,68	-63,20%	12,76%
Hierba buena, de primera	Manojo	3,00	4,00	4,00	4,00	4,00	0,00	1,00	0,00%	33,33%
Lechuga repollada, mediana, de primera	Unidad	3,50	3,67	3,50	3,50	3,50	-0,17	0,00	-4,73%	0,00%
Loroco de primera	Libra	14,15	ND	15,00	15,00	15,00		0,85		6,01%
Papa Loman, lavada, grande, de primera	Libra	2,99	4,39	3,60	3,50	4,00	-0,80	0,61	-18,13%	20,34%
Papa Loman, lavada, mediana, de primera	Libra	2,38	3,89	3,10	3,00	3,50	-0,80	0,72	-20,46%	30,33%
Papa Loman, lavada, pequeña, de primera	Libra	1,88	3,00	2,60	2,50	3,00	-0,40	0,72	-13,49%	38,41%

SO = Sin Oferta. ND = No Disponible, casillas en blanco = sin operación

Fuente; Sistema de Información de Mercados -SIM- MAGA/Planeamiento. Precio alto ■ bajo ■

Diferencia al alza ■ estable ■ a la baja ■



Continua..... Precio promedio mensual (Quetzales), pagados al detallista de vegetales,  
en mercado La Terminal, Ciudad de Guatemala . Año 2020

Productos	Unidad de Medida	Promedio			Agosto 2020		Diferencias		Variación	
		Ago 2019	Jul 2020	Ago 2020	Mín.	Máx.	Ago - Jul 2020	Ago 2020 - 2019	Ago / Jul 2020	Ago 2020 / 2019
Papa redonda, lavada, grande, de primera	Libra	2,83	ND	ND						
Papa redonda, sin lavar, grande, de primera	Libra	2,33	ND	ND						
Pepino mediano, de primera	Unidad	1,30	2,00	1,60	1,50	2,00	-0,40	0,30	-20,24%	22,71%
Rábano mediano, de primera	Manojo (10 unidades)	2,25	3,00	2,79	2,25	3,00	-0,21	0,54	-7,14%	23,81%
Remolacha, mediana, de primera	Docena	11,30	13,50	13,50	13,50	13,50	0,00	2,20	0,00%	19,47%
Repollo blanco, mediano, de primera	Unidad	6,25	5,93	5,50	5,50	5,50	-0,43	-0,75	-7,33%	-12,00%
Tomate de cocina, grande, de primera	Libra	2,98	4,15	4,45	4,00	5,00	0,30	1,48	7,23%	49,66%
Tomate de cocina, mediano, de primera	Libra	2,00	3,65	3,95	3,50	4,50	0,30	1,95	8,22%	97,62%
Tomate Manzano, mediano, de primera	Unidad	2,00	ND	ND						
Yuca entera, mediana, de primera.	Unidad	3,75	2,75	2,75	2,75	2,75	0,00	-1,00	0,00%	-26,67%
Zanahoria mediana, de primera	Docena	15,30	18,00	18,00	18,00	18,00	0,00	2,70	0,00%	17,65%
Zanahoria mediana, de primera, sin hojas	Docena	12,10	15,00	15,00	15,00	15,00	0,00	2,90	0,00%	23,97%

SO = Sin Oferta. ND = No Disponible, casillas en blanco = sin operación

Fuente; Sistema de Información de Mercados -SIM- MAGA/Planeamiento. Precio alto  bajo

Diferencia al alza  estable  a la baja







# CAPÍTULO 3

---

## Frutas

---

## Precio promedio mensual (Quetzales), pagados al mayorista de frutas, en mercado CENMA . Año 2020

Productos	Unidad de Medida	Promedio			Agosto 2020		Diferencias		Variación	
		Ago 2019	Jul 2020	Ago 2020	Mín.	Máx.	Ago - Jul 2020	Ago 2020 - 2019	Ago / Jul 2020	Ago 2020 / 2019
Aguacate Booth, grande, de primera	Ciento	200,00	ND	ND						
Aguacate criollo, grande, de primera	Ciento	347,50	267,50	338,75	302,50	362,50	71,25	-8,75	26,64%	-2,52%
Aguacate Hass, mediano	Ciento	222,50	ND	ND						
Aguacate Hass, mediano, de primera	Ciento	ND	270,00	270,00	270,00	270,00	0,00		0,00%	
Aguacate Hass, mediano, de primera, importado	Caja (35 - 40 unidades)	130,00	127,50	129,06	127,50	130,00	1,56	-0,94	1,23%	-0,72%
Banano criollo, mediano, de primera	Quintal	100,00	100,00	100,00	100,00	100,00	0,00	0,00	0,00%	0,00%
Banano de exportación, mediano, de primera	Caja (100 - 105 unidades)	47,81	50,00	50,00	50,00	50,00	0,00	2,19	0,00%	4,58%
Fresa mediana, de primera	Caja (35 - 40 lb)	92,50	132,50	144,19	122,50	157,00	11,69	51,69	8,82%	55,88%
Limón criollo, mediano, de primera	Millar	200,00	315,63	378,13	300,00	425,00	62,50	178,13	19,80%	89,06%
Limón Persa, mediano, de primera	Millar	300,00	428,13	525,00	525,00	525,00	96,88	225,00	22,63%	75,00%
Mango pashte, mediano, de primera	Ciento	140,00	ND	ND						

SO = Sin Oferta. ND = No Disponible, casillas en blanco = sin operación

Fuente; Sistema de Información de Mercados -SIM- MAGA/Planeamiento. Precio alto  bajo

Diferencia al alza  estable  a la baja



Continua..... Precio promedio mensual (Quetzales), pagados al mayorista de frutas,  
en mercado CENMA . Año 2020

Productos	Unidad de Medida	Promedio			Agosto 2020		Diferencias		Variación	
		Ago 2019	Jul 2020	Ago 2020	Mín.	Máx.	Ago - Jul 2020	Ago 2020 - 2019	Ago / Jul 2020	Ago 2020 / 2019
Mango Tommy Atkins, mediano, de primera	Ciento	200,00	125,00	ND						
Melocotón mediano, de primera	Ciento	ND	142,50	155,00	155,00	155,00	12,50		8,77%	
Melón Cantaloupe, mediano, de primera	Ciento	562,50	ND	ND						
Melón Harper, mediano de primera	Ciento		637,50	612,50	600,00	700,00	-25,00		-3,92%	
Naranja Piña (Azucarona), mediana, de primera	Ciento	70,00	56,00	56,00	56,00	56,00	0,00	-14,00	0,00%	-20,00%
Naranja Valencia, mediana, de primera	Ciento	81,25	78,13	75,31	72,50	80,00	-2,81	-5,94	-3,60%	-7,31%
Papaya Tainung, mediana, de primera	Caja (12 - 13 unidades)	78,75	96,88	96,25	95,00	100,00	-0,63	17,50	-0,65%	22,22%
Piña mediana, de primera	Ciento	400,00	500,00	500,00	500,00	500,00	0,00	100,00	0,00%	25,00%
Plátano grande, de primera	Ciento	120,00	130,00	130,00	130,00	130,00	0,00	10,00	0,00%	8,33%
Plátano mediano, de primera	Ciento	90,63	100,00	100,00	100,00	100,00	0,00	9,38	0,00%	10,34%
Rambután mediano, de primera	Ciento	23,13	35,00	35,00	35,00	35,00	0,00	11,88	0,00%	51,35%

SO = Sin Oferta. ND = No Disponible, casillas en blanco = sin operación

Fuente; Sistema de Información de Mercados -SIM- MAGA/Planeamiento. Precio alto

bajo Diferencia al alza estable a la baja





## Precio promedio mensual (Quetzales), pagados al mayorista de frutas, en mercado La Terminal, Ciudad de Guatemala . Año 2020

Productos	Unidad de Medida	Promedio			Agosto 2020		Diferencias		Variación	
		Ago 2019	Jul 2020	Ago 2020	Mín.	Máx.	Ago - Jul 2020	Ago 2020 - 2019	Ago / Jul 2020	Ago 2020 / 2019
Aguacate Booth, grande, de primera	Ciento	209,00	280,00	252,50	250,00	260,00	-27,50	43,50	-9,82%	20,81%
Aguacate criollo, grande, de primera	Ciento	344,13	292,17	344,38	300,00	362,50	52,20	0,25	17,87%	0,07%
Aguacate Hass, mediano	Ciento	206,50	ND	ND						
Aguacate Hass, mediano, de primera	Ciento	ND	190,22	181,25	150,00	200,00	-8,97		-4,71%	
Aguacate Hass, mediano, de primera, importado	Caja (35 - 40 unidades)	121,75	110,00	116,50	110,00	120,00	6,50	-5,25	5,91%	-4,31%
Banano criollo, mediano, de primera	Quintal	100,00	100,00	100,00	100,00	100,00	0,00	0,00	0,00%	0,00%
Banano de exportación, mediano, de primera	Caja (100 - 105 unidades)	47,75	49,57	51,38	50,00	52,50	1,81	3,63	3,65%	7,59%
Coco verde, mediano, de primera	Ciento	286,00	300,00	288,50	280,00	300,00	-11,50	2,50	-3,83%	0,87%
Durazno blanco, mediano, de primera	Ciento	62,50	48,82	45,00	45,00	45,00	-3,82	-17,50	-7,83%	-28,00%
Fresa mediana, de primera	Caja (35 - 40 lb)	81,25	140,00	123,16	80,00	160,00	-16,84	41,91	-12,03%	51,58%
Jocote de Corona, grande, de primera	Ciento	79,29	ND	60,00	60,00	60,00		-19,29		-24,32%
Jocote de Corona, mediano, de primera	Ciento	60,71	ND	40,00	40,00	40,00		-20,71		-34,12%
Limón criollo, mediano, de primera	Millar	183,75	289,57	307,50	200,00	375,00	17,93	123,75	6,19%	67,35%
Limón Persa, mediano, de primera	Millar	267,75	421,74	396,25	375,00	425,00	-25,49	128,50	-6,04%	47,99%

SO = Sin Oferta. ND = No Disponible, casillas en blanco = sin operación

Fuente; Sistema de Información de Mercados -SIM- MAGA/Planeamiento. Precio alto  bajo

Diferencia al alza  estable  a la baja



Continua..... Precio promedio mensual (Quetzales), pagados al mayorista de frutas,  
en mercado La Terminal, Ciudad de Guatemala . Año 2020

Productos	Unidad de Medida	Promedio			Agosto 2020		Diferencias		Variación	
		Ago 2019	Jul 2020	Ago 2020	Mín.	Máx.	Ago - Jul 2020	Ago 2020 - 2019	Ago / Jul 2020	Ago 2020 / 2019
Mandarina criolla, mediana, de primera	Ciento	30,00	40,00	40,00	40,00	40,00	0,00	10,00	0,00%	33,33%
Mandarina mexicana, mediana, de primera	Caja (250 unidades)	ND	ND	138,33	130,00	140,00				
Mango pashte, mediano, de primera	Ciento	ND	125,00	ND						
Mango Tommy Atkins, mediano, de primera	Ciento	247,00	141,67	175,56	150,00	200,00	33,89	-71,44	23,92%	-28,92%
Manzana del Prado, mediana, de primera	Quintal	143,00	240,00	240,00	240,00	240,00	0,00	97,00	0,00%	67,83%
Melocotón mediano, de primera	Ciento	115,00	123,48	87,75	85,00	100,00	-35,73	-27,25	-28,93%	-23,70%
Melón Cantaloupe, mediano, de primera	Ciento	430,00	ND	600,00	600,00	600,00		170,00		39,53%
Melón Harper, mediano de primera	Ciento	ND	530,43	493,75	450,00	500,00	-36,68		-6,92%	
Mora mediana, de primera	Caja (34 - 38 lb)	117,50	124,78	114,00	60,00	160,00	-10,78	-3,50	-8,64%	-2,98%
Naranja Piña (Azucarona), mediana, de primera	Ciento	67,50	55,79	53,64	45,00	60,00	-2,15	-13,86	-3,86%	-20,54%
Naranja Valencia, mediana, de primera	Ciento	79,13	68,70	66,13	60,00	70,00	-2,57	-13,00	-3,74%	-16,43%
Papaya criolla, mediana, de primera	Ciento	757,14	880,00	800,00	800,00	800,00	-80,00	42,86	-9,09%	5,66%
Papaya Tainung, mediana, de primera	Caja (12 - 13 unidades)	79,25	84,35	85,25	80,00	90,00	0,90	6,00	1,07%	7,57%
Piña mediana, de primera	Ciento	363,75	423,91	472,50	400,00	500,00	48,59	108,75	11,46%	29,90%

SO = Sin Oferta. ND = No Disponible, casillas en blanco = sin operación

Fuente; Sistema de Información de Mercados -SIM- MAGA/Planeamiento. Precio alto

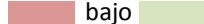

Diferencia al alza



## Precio promedio mensual (Quetzales), pagados al detallista de frutas, en mercado La Terminal, Ciudad de Guatemala . Año 2020

Productos	Unidad de Medida	Promedio			Agosto 2020		Diferencias		Variación	
		Ago 2019	Jul 2020	Ago 2020	Mín.	Máx.	Ago - Jul 2020	Ago 2020 - 2019	Ago / Jul 2020	Ago 2020 / 2019
Aguacate Booth, grande, de primera	Unidad	3,43	3,75	3,50	3,50	3,50	-0,25	0,07	-6,67%	2,08%
Aguacate criollo, grande, de primera	Unidad	4,40	3,96	4,55	4,00	5,00	0,59	0,15	15,00%	3,41%
Aguacate Hass, mediano, de primera	Unidad	3,25	3,50	2,84	2,25	3,00	-0,66	-0,41	-18,93%	-12,69%
Aguacate Hass, mediano, de primera, importado	Unidad	4,75	4,00	4,13	4,00	4,50	0,13	-0,63	3,13%	-13,16%
Banano criollo, mediano, de primera	Docena	5,15	6,00	6,00	6,00	6,00	0,00	0,85	0,00%	16,50%
Banano de exportación, mediano, de primera	Docena	8,00	8,39	9,00	9,00	9,00	0,61	1,00	7,25%	12,50%
Coco verde, mediano, de primera	Unidad	4,88	5,00	5,00	5,00	5,00	0,00	0,13	0,00%	2,56%
Durazno blanco, mediano, de primera	Docena	12,50	10,00	10,00	10,00	10,00	0,00	-2,50	0,00%	-20,00%
Fresa mediana, de primera	Libra	3,30	5,21	5,05	4,00	6,00	-0,16	1,75	-3,10%	53,11%

SO = Sin Oferta. ND = No Disponible, casillas en blanco = sin operación

Fuente; Sistema de Información de Mercados -SIM- MAGA/Planeamiento. Precio alto ■ bajo ■

Diferencia al alza ■ estable ■ a la baja ■





Continua..... Precio promedio mensual (Quetzales), pagados al detallista de frutas,  
en mercado La Terminal, Ciudad de Guatemala . Año 2020

Productos	Unidad de Medida	Promedio			Agosto 2020		Diferencias		Variación	
		Ago 2019	Jul 2020	Ago 2020	Mín.	Máx.	Ago - Jul 2020	Ago 2020 - 2019	Ago / Jul 2020	Ago 2020 / 2019
Aguacate Booth, grande, de primera	Unidad	3,43	3,75	3,50	3,50	3,50	-0,25	0,07	-6,67%	2,08%
Aguacate criollo, grande, de primera	Unidad	4,40	3,96	4,55	4,00	5,00	0,59	0,15	15,00%	3,41%
Aguacate Hass, mediano, de primera	Unidad	3,25	3,50	2,84	2,25	3,00	-0,66	-0,41	-18,93%	-12,69%
Aguacate Hass, mediano, de primera, importado	Unidad	4,75	4,00	4,13	4,00	4,50	0,13	-0,63	3,13%	-13,16%
Banano criollo, mediano, de primera	Docena	5,15	6,00	6,00	6,00	6,00	0,00	0,85	0,00%	16,50%
Banano de exportación, mediano, de primera	Docena	8,00	8,39	9,00	9,00	9,00	0,61	1,00	7,25%	12,50%
Coco verde, mediano, de primera	Unidad	4,88	5,00	5,00	5,00	5,00	0,00	0,13	0,00%	2,56%
Durazno blanco, mediano, de primera	Docena	12,50	10,00	10,00	10,00	10,00	0,00	-2,50	0,00%	-20,00%
Fresa mediana, de primera	Libra	3,30	5,21	5,05	4,00	6,00	-0,16	1,75	-3,10%	53,11%

SO = Sin Oferta. ND = No Disponible, casillas en blanco = sin operación

Fuente; Sistema de Información de Mercados -SIM- MAGA/Planeamiento. Precio alto ■ bajo ■

Diferencia al alza ■ estable ■ a la baja ■





GOBIERNO *de*  
GUATEMALA

DR. ALEJANDRO GIAMMATTI

MINISTERIO DE  
AGRICULTURA, GANADERÍA  
Y ALIMENTACIÓN



# CAPÍTULO 4

---

## Pecuarios

---

## Precio promedio mensual (Quetzales), pagados al mayorista de productos pecuarios, en mercado La Terminal, Ciudad de Guatemala . Año 2020

Productos	Unidad de Medida	Promedio			Agosto 2020		Diferencias		Variación	
		Ago 2019	Jul 2020	Ago 2020	Mín.	Máx.	Ago - Jul 2020	Ago 2020 - 2019	Ago / Jul 2020	Ago 2020 / 2019
Bovino en canal, de primera	Libra	14,00	14,50	14,50	14,50	14,50	0,00	0,50	0,00%	3,57%
Crema pura	Litro	30,00	30,00	30,00	30,00	30,00	0,00	0,00	0,00%	0,00%
Huevo blanco, extra	Caja (360 unidades)	303,38	331,52	310,71	305,00	315,00	-20,81	7,34	-6,28%	2,42%
Huevo blanco, grande	Caja (360 unidades)	294,25	320,22	300,71	295,00	305,00	-19,50	6,46	-6,09%	2,20%
Huevo blanco, mediano	Caja (360 unidades)	276,13	310,22	290,71	285,00	295,00	-19,50	14,59	-6,29%	5,28%
Huevo blanco, pequeño	Caja (360 unidades)	220,00	301,52	280,71	275,00	285,00	-20,81	60,71	-6,90%	27,60%
Huevo rosado, grande	Caja (360 unidades)	300,00	316,52	295,71	290,00	300,00	-20,81	-4,29	-6,57%	-1,43%
Pechuga de pollo, de primera	Libra	12,00	12,00	12,00	12,00	12,00	0,00	0,00	0,00%	0,00%
Pollo entero, sin menudos, de primera	Libra	11,00	11,00	11,00	11,00	11,00	0,00	0,00	0,00%	0,00%
Pollo importado (piezas)	Caja (40 lb)	208,00	180,00	180,00	180,00	180,00	0,00	-28,00	0,00%	-13,46%
Porcino en canal	Libra	12,50	12,50	12,50	12,50	12,50	0,00	0,00	0,00%	0,00%
Queso fresco	Libra	12,50	12,50	12,50	12,50	12,50	0,00	0,00	0,00%	0,00%

SO = Sin Oferta. ND = No Disponible, casillas en blanco = sin operación

Fuente; Sistema de Información de Mercados -SIM- MAGA/Planeamiento. Precio alto ■ bajo ■

Diferencia al alza ■ estable ■ a la baja ■





## Precio promedio mensual (Quetzales), pagados al detallista de productos pecuarios, en mercado La Terminal, Ciudad de Guatemala . Año 2020

Productos	Unidad de Medida	Promedio			Agosto 2020		Diferencias		Variación	
		Ago 2019	Jul 2020	Ago 2020	Mín.	Máx.	Ago - Jul 2020	Ago 2020 - 2019	Ago / Jul 2020	Ago 2020 / 2019
Badilla de primera (bovino)	Libra	29,00	29,00	29,00	29,00	29,00	0,00	0,00	0,00%	0,00%
Bolovique de primera (bovino)	Libra	30,00	30,00	30,00	30,00	30,00	0,00	0,00	0,00%	0,00%
Bolsa de menudos, de primera	Libra	6,00	6,00	6,00	6,00	6,00	0,00	0,00	0,00%	0,00%
Cabeza entera, mediana (porcino)	Unidad	100,00	100,00	100,00	100,00	100,00	0,00	0,00	0,00%	0,00%
Chuleta (porcino)	Libra	19,50	19,50	19,50	19,50	19,50	0,00	0,00	0,00%	0,00%
Colocho de viuda, de primera (bovino)	Libra	28,50	29,00	29,00	29,00	29,00	0,00	0,50	0,00%	1,75%
Costilla (porcino)	Libra	19,00	19,00	19,00	19,00	19,00	0,00	0,00	0,00%	0,00%
Costilla de primera (bovino)	Libra	20,00	20,00	20,00	20,00	20,00	0,00	0,00	0,00%	0,00%
Crema pura	Litro	32,00	32,00	32,00	32,00	32,00	0,00	0,00	0,00%	0,00%
Cuadril y Pierna de pollo, de primera	Libra	12,06	12,00	12,00	12,00	12,00	0,00	-0,06	0,00%	-0,52%
Espinazo (porcino)	Libra	18,00	18,00	18,00	18,00	18,00	0,00	0,00	0,00%	0,00%
Gallina sin menudos, de primera	Libra	14,00	14,00	14,00	14,00	14,00	0,00	0,00	0,00%	0,00%
Hueso con carne, de primera (bovino)	Libra	15,00	15,00	15,00	15,00	15,00	0,00	0,00	0,00%	0,00%
Hueso sin carne, de primera (bovino)	Libra	8,00	8,00	8,00	8,00	8,00	0,00	0,00	0,00%	0,00%

SO = Sin Oferta. ND = No Disponible, casillas en blanco = sin operación

Fuente; Sistema de Información de Mercados -SIM- MAGA/Planeamiento. Precio alto  bajo

Diferencia al alza  estable  a la baja



Continua..... Precio promedio mensual (Quetzales), pagados al detallista de productos pecuarios, en mercado La Terminal, Ciudad de Guatemala . Año 2020

Productos	Unidad de Medida	Promedio			Agosto 2020		Diferencias		Variación	
		Ago 2019	Jul 2020	Ago 2020	Mín.	Máx.	Ago - Jul 2020	Ago 2020 - 2019	Ago / Jul 2020	Ago 2020 / 2019
Huevo blanco, extra	Docena	15,00	14,56	14,00	14,00	14,00	-0,56	-1,00	-3,82%	-6,67%
Huevo blanco, grande	Docena	12,00	13,56	13,00	13,00	13,00	-0,56	1,00	-4,10%	8,33%
Huevo blanco, mediano	Docena	10,00	12,56	12,00	12,00	12,00	-0,56	2,00	-4,42%	20,00%
Huevo rosado, grande	Docena	12,00	14,78	12,00	12,00	12,00	-2,78	0,00	-18,80%	0,00%
Leche fluida, pasteurizada	Litro	8,00	8,00	8,00	8,00	8,00	0,00	0,00	0,00%	0,00%
Lomito de primera (bovino)	Libra	35,00	35,00	35,00	35,00	35,00	0,00	0,00	0,00%	0,00%
Lomo de cinta (porcino)	Libra	30,00	30,00	30,00	30,00	30,00	0,00	0,00	0,00%	0,00%
Lomo de pierna (porcino)	Libra	20,00	20,00	20,00	20,00	20,00	0,00	0,00	0,00%	0,00%
Lomo de primera (bovino)	Libra	28,00	28,75	28,75	28,75	28,75	0,00	0,75	0,00%	2,68%
Manita de primera (bovina)	Libra	29,00	29,00	29,00	29,00	29,00	0,00	0,00	0,00%	0,00%
Manteca (porcino)	Libra	8,00	7,50	7,50	7,50	7,50	0,00	-0,50	0,00%	-6,25%
Molida corriente (bovino)	Libra	17,50	17,50	17,50	17,50	17,50	0,00	0,00	0,00%	0,00%
Molida especial (bovino)	Libra	28,50	28,50	28,50	28,50	28,50	0,00	0,00	0,00%	0,00%
Muslos de pollo, de primera	Libra	12,06	12,00	12,00	12,00	12,00	0,00	-0,06	0,00%	-0,52%

SO = Sin Oferta. ND = No Disponible, casillas en blanco = sin operación

Fuente; Sistema de Información de Mercados -SIM- MAGA/Planeamiento. Precio alto  bajo

Diferencia al alza  estable  a la baja



Continua..... Precio promedio mensual (Quetzales), pagados al detallista de productos pecuarios, en mercado La Terminal, Ciudad de Guatemala . Año 2020

Productos	Unidad de Medida	Promedio			Agosto 2020		Diferencias		Variación	
		Ago 2019	Jul 2020	Ago 2020	Mín.	Máx.	Ago - Jul 2020	Ago 2020 - 2019	Ago / Jul 2020	Ago 2020 / 2019
Patas (porcino)	Unidad	7,75	7,75	7,75	7,75	7,75	0,00	0,00	0,00%	0,00%
Patas de primera (bovino)	Unidad	42,50	42,50	42,50	42,50	42,50	0,00	0,00	0,00%	0,00%
Pechuga de pollo, con ala, de primera	Libra	14,25	14,25	14,25	14,25	14,25	0,00	0,00	0,00%	0,00%
Pechuga de pollo, de primera	Libra	23,50	23,50	23,50	23,50	23,50	0,00	0,00	0,00%	0,00%
Pollo entero, sin menudos, de primera	Libra	12,00	12,00	12,00	12,00	12,00	0,00	0,00	0,00%	0,00%
Pollo importado, (piezas)	Libra	7,00	6,00	6,00	6,00	6,00	0,00	-1,00	0,00%	-14,29%
Posta (porcino)	Libra	18,50	18,50	18,50	18,50	18,50	0,00	0,00	0,00%	0,00%
Posta de primera (bovino)	Libra	27,00	27,00	27,00	27,00	27,00	0,00	0,00	0,00%	0,00%
Puyaso de primera (bovino)	Libra	33,50	34,00	34,00	34,00	34,00	0,00	0,50	0,00%	1,49%
Queso fresco	Libra	13,00	13,00	13,00	13,00	13,00	0,00	0,00	0,00%	0,00%
Queso seco	Libra	32,00	32,00	32,00	32,00	32,00	0,00	0,00	0,00%	0,00%
Viuda con hueso, de primera	Libra	29,50	29,50	29,50	29,50	29,50	0,00	0,00	0,00%	0,00%
Viuda sin hueso, de primera (bovino)	Libra	33,50	33,50	33,50	33,50	33,50	0,00	0,00	0,00%	0,00%

SO = Sin Oferta. ND = No Disponible, casillas en blanco = sin operación

Fuente; Sistema de Información de Mercados -SIM- MAGA/Planeamiento. Precio alto  bajo

Diferencia al alza  estable  a la baja







GOBIERNO de  
GUATEMALA

MINISTERIO DE  
AGRICULTURA, GANADERÍA  
Y ALIMENTACIÓN



# CAPÍTULO 5

## Otros Grupos de Productos

## Precio promedio mensual (Quetzales), pagados al mayorista de hidrobiológicos en mercado La Terminal, Ciudad de Guatemala . Año 2020

Productos	Unidad de Medida	Promedio			Agosto 2020		Diferencias		Variación	
		Ago 2019	Jul 2020	Ago 2020	Mín.	Máx.	Ago - Jul 2020	Ago 2020 - 2019	Ago / Jul 2020	Ago 2020 / 2019
Camarón blanco, grande, con cabeza, de primera	Quintal	2.820,00	3.000,00	3.000,00	3.000,00	3.000,00	0,00	180,00	0,00%	6,38%
Camarón blanco, grande, sin cabeza, de primera (mar)	Quintal	3.280,00	3.300,00	3.300,00	3.300,00	3.300,00	0,00	20,00	0,00%	0,61%
Camarón blanco, mediano, con cabeza, de primera	Quintal	2.230,00	2.800,00	2.800,00	2.800,00	2.800,00	0,00	570,00	0,00%	25,56%
Camarón blanco, mediano, sin cabeza, de primera (mar)	Quintal	2.820,00	2.900,00	2.900,00	2.900,00	2.900,00	0,00	80,00	0,00%	2,84%
Camarón blanco, pequeño, con cabeza, de primera	Quintal	1.200,00	1.500,00	1.500,00	1.500,00	1.500,00	0,00	300,00	0,00%	25,00%
Camarón blanco, pequeño, sin cabeza, de primera (mar)	Quintal	2.100,00	1.700,00	1.700,00	1.700,00	1.700,00	0,00	-400,00	0,00%	-19,05%
Camarón grande, de primera (estanque)	Quintal	2.500,00	3.200,00	3.200,00	3.200,00	3.200,00	0,00	700,00	0,00%	28,00%
Camarón mediano, de primera (estanque)	Quintal	2.000,00	2.900,00	2.900,00	2.900,00	2.900,00	0,00	900,00	0,00%	45,00%
Camarón pequeño, de primera (estanque)	Quintal	1.300,00	1.600,00	1.600,00	1.600,00	1.600,00	0,00	300,00	0,00%	23,08%
Corvina entera, revuelta, de primera	Quintal	1.660,00	1.600,00	1.600,00	1.600,00	1.600,00	0,00	-60,00	0,00%	-3,61%
Filete de corvina, de primera	Quintal	4.210,00	3.000,00	3.000,00	3.000,00	3.000,00	0,00	-1.210,00	0,00%	-28,74%
Filete de dorado, de primera	Quintal	1.800,00	ND	ND						
Filete de róbalo, de primera	Arroba	1.350,00	1.400,00	1.400,00	1.400,00	1.400,00	0,00	50,00	0,00%	3,70%

SO = Sin Oferta. ND = No Disponible, casillas en blanco = sin operación

Fuente; Sistema de Información de Mercados -SIM- MAGA/Planeamiento. Precio alto  bajo

Diferencia al alza  estable  a la baja



Continua ..... Precio promedio mensual (Quetzales), pagados al mayorista de hidrobiológicos en mercado La Terminal, Ciudad de Guatemala . Año 2020

Productos	Unidad de Medida	Promedio			Agosto 2020		Diferencias		Variación	
		Ago 2019	Jul 2020	Ago 2020	Mín.	Máx.	Ago - Jul 2020	Ago 2020 - 2019	Ago / Jul 2020	Ago 2020 / 2019
Filete de tiburón, de primera	Quintal	2.200,00	2.300,00	2.300,00	2.300,00	2.300,00	0,00	100,00	0,00%	4,55%
Pargo entero, revuelto, de primera	Quintal	2.200,00	1.750,00	1.750,00	1.750,00	1.750,00	0,00	-450,00	0,00%	-20,45%
Pargo grande, de primera	Quintal	2.300,00	1.850,00	1.850,00	1.850,00	1.850,00	0,00	-450,00	0,00%	-19,57%
Pargo mediano, de primera	Quintal	2.100,00	1.700,00	1.700,00	1.700,00	1.700,00	0,00	-400,00	0,00%	-19,05%
Pargo pequeño, de primera	Quintal	1.600,00	1.600,00	1.600,00	1.600,00	1.600,00	0,00	0,00	0,00%	0,00%
Róbalo entero, revuelto	Quintal	2.800,00	2.200,00	2.200,00	2.200,00	2.200,00	0,00	-600,00	0,00%	-21,43%
Róbalo grande, de primera	Quintal	3.000,00	2.500,00	2.500,00	2.500,00	2.500,00	0,00	-500,00	0,00%	-16,67%
Róbalo mediano, de primera	Quintal	2.800,00	2.200,00	2.200,00	2.200,00	2.200,00	0,00	-600,00	0,00%	-21,43%
Tiburón entero, revuelto, de primera	Quintal	1.800,00	1.200,00	1.200,00	1.200,00	1.200,00	0,00	-600,00	0,00%	-33,33%
Tilapia grande, de primera	Quintal	1.100,00	1.052,17	1.100,00	1.100,00	1.100,00	47,83	0,00	4,55%	0,00%
Tilapia mediana, de primera	Quintal	1.000,00	952,17	1.000,00	1.000,00	1.000,00	47,83	0,00	5,02%	0,00%
Tilapia pequeña, de primera	Quintal	900,00	852,17	900,00	900,00	900,00	47,83	0,00	5,61%	0,00%

SO = Sin Oferta. ND = No Disponible, casillas en blanco = sin operación

Fuente; Sistema de Información de Mercados -SIM- MAGA/Planeamiento. Precio alto  bajo

Diferencia al alza  estable  a la baja





## Precio promedio mensual (Quetzales), pagados al detallista de hidrobiológicos en mercado La Terminal, Ciudad de Guatemala . Año 2020

Productos	Unidad de Medida	Promedio			Agosto 2020		Diferencias		Variación	
		Ago 2019	Jul 2020	Ago 2020	Mín.	Máx.	Ago - Jul 2020	Ago 2020 - 2019	Ago / Jul 2020	Ago 2020 / 2019
Camarón blanco, grande, con cabeza, de primera	Libra	31,25	31,00	31,00	31,00	31,00	0,00	-0,25	0,00%	-0,80%
Camarón blanco, grande, sin cabeza, de primera (mar)	Libra	36,25	35,00	35,00	35,00	35,00	0,00	-1,25	0,00%	-3,45%
Camarón blanco, mediano, con cabeza, de primera	Libra	25,63	29,00	29,00	29,00	29,00	0,00	3,38	0,00%	13,17%
Camarón blanco, mediano, sin cabeza, de primera (mar)	Libra	30,63	30,00	30,00	30,00	30,00	0,00	-0,63	0,00%	-2,04%
Camarón blanco, pequeño, con cabeza, de primera	Libra	19,75	16,00	16,00	16,00	16,00	0,00	-3,75	0,00%	-18,99%
Camarón blanco, pequeño, sin cabeza, de primera (mar)	Libra	25,00	18,00	18,00	18,00	18,00	0,00	-7,00	0,00%	-28,00%
Camarón grande, de primera (estanque)	Libra	25,75	34,00	34,00	34,00	34,00	0,00	8,25	0,00%	32,04%
Camarón mediano, de primera (estanque)	Libra	20,75	30,00	30,00	30,00	30,00	0,00	9,25	0,00%	44,58%
Camarón pequeño, de primera (estanque)	Libra	15,00	17,00	17,00	17,00	17,00	0,00	2,00	0,00%	13,33%
Corvina entera, revuelta, de primera	Libra	19,25	18,00	18,00	18,00	18,00	0,00	-1,25	0,00%	-6,49%
Filete de corvina, de primera	Libra	46,25	35,00	35,00	35,00	35,00	0,00	-11,25	0,00%	-24,32%
Filete de dorado, de primera	Libra	20,00	ND	ND						
Filete de róbalo, de primera	Libra	55,00	60,00	60,00	60,00	60,00	0,00	5,00	0,00%	9,09%

SO = Sin Oferta. ND = No Disponible, casillas en blanco = sin operación

Fuente; Sistema de Información de Mercados -SIM- MAGA/Planeamiento. Precio alto ■ bajo ■

Diferencia al alza ■ estable ■ a la baja ■



Continua ..... Precio promedio mensual (Quetzales), pagados al detallista de hidrobiológicos en mercado La Terminal, Ciudad de Guatemala . Año 2020

Productos	Unidad de Medida	Promedio			Agosto 2020		Diferencias		Variación	
		Ago 2019	Jul 2020	Ago 2020	Mín.	Máx.	Ago - Jul 2020	Ago 2020 - 2019	Ago / Jul 2020	Ago 2020 / 2019
Filete de tiburón, de primera	Libra	25,00	25,00	25,00	25,00	25,00	0,00	0,00	0,00%	0,00%
Pargo entero, revuelto, de primera	Libra	25,00	20,00	20,00	20,00	20,00	0,00	-5,00	0,00%	-20,00%
Pargo grande, de primera	Libra	28,00	22,00	22,00	22,00	22,00	0,00	-6,00	0,00%	-21,43%
Pargo mediano, de primera	Libra	25,00	18,00	18,00	18,00	18,00	0,00	-7,00	0,00%	-28,00%
Pargo pequeño, de primera	Libra	20,00	17,00	17,00	17,00	17,00	0,00	-3,00	0,00%	-15,00%
Róbalo entero, revuelto	Libra	30,00	25,00	25,00	25,00	25,00	0,00	-5,00	0,00%	-16,67%
Róbalo grande, de primera	Libra	33,00	25,00	25,00	25,00	25,00	0,00	-8,00	0,00%	-24,24%
Róbalo mediano, de primera	Libra	30,00	23,00	23,00	23,00	23,00	0,00	-7,00	0,00%	-23,33%
Tiburón entero, revuelto, de primera	Libra	20,00	15,00	15,00	15,00	15,00	0,00	-5,00	0,00%	-25,00%
Tilapia grande, de primera	Libra	12,88	11,57	12,00	12,00	12,00	0,43	-0,88	3,76%	-6,80%
Tilapia mediana, de primera	Libra	11,88	10,57	11,00	11,00	11,00	0,43	-0,88	4,12%	-7,37%
Tilapia pequeña, de primera	Libra	10,75	9,57	10,00	10,00	10,00	0,43	-0,75	4,55%	-6,98%

SO = Sin Oferta. ND = No Disponible, casillas en blanco = sin operación

Fuente; Sistema de Información de Mercados -SIM- MAGA/Planeamiento. Precio alto ■ bajo ■

Diferencia al alza ■ estable ■ a la baja ■



## Precio promedio mensual (Quetzales), pagados al mayorista de abarrotes en mercado La Terminal, Ciudad de Guatemala . Año 2020

Productos	Unidad de Medida	Promedio			Agosto 2020		Diferencias		Variación	
		Ago 2019	Jul 2020	Ago 2020	Mín.	Máx.	Ago - Jul 2020	Ago 2020 - 2019	Ago / Jul 2020	Ago 2020 / 2019
Aceite comestible Ideal	Envase (175 ml). Caja (48 unidades)	139,68	168,00	168,00	168,00	168,00	0,00	28,32	0,00%	20,27%
Aceite comestible Ideal	Envase (800 ml). Caja (12 unidades)	129,84	174,00	174,00	174,00	174,00	0,00	44,16	0,00%	34,01%
Aceite comestible La Patrona	Envase (175 ml). Caja (48 unidades)	119,50	144,00	144,00	144,00	144,00	0,00	24,50	0,00%	20,50%
Aceite comestible La Patrona	Envase (800 ml). Caja (12 unidades)	118,90	143,30	143,11	143,00	143,30	-0,20	24,21	-0,14%	20,36%
Avena mosh El Molino, empacada, bolsa de 400 gramos	Fardo (25 unidades)	130,00	130,00	130,00	130,00	130,00	0,00	0,00	0,00%	0,00%
Azúcar Estándar Caña Real	6 bolsas (2500 g)	ND	92,45	92,45	92,45	92,45	0,00		0,00%	
Azúcar Estándar Caña Real	6 bolsas (2500 gramos)	92,00	ND	ND						
Azúcar Estándar Caña Real	Bolsa (15 kg). 30 bolsas de 500 g	ND	96,30	96,30	96,30	96,30	-0,00		0,00%	
Azúcar Estándar Caña Real	Bolsa (15 kg). 30 bolsas de 500 gramos	93,50	ND	ND						
Azúcar estándar, blanca	Saco (50 kg)	277,50	275,00	275,00	275,00	275,00	0,00	-2,50	0,00%	-0,90%
Bienestarina vainilla Nutrica, bolsa de 450 gramos	Fardo (25 unidades)	150,00	188,75	188,75	188,75	188,75	0,00	38,75	0,00%	25,83%
Harina de maíz Maseca	Saco (50 lb)	172,95	284,50	284,50	284,50	284,50	0,00	111,55	0,00%	64,50%
Harina de maíz Tortimasa	Saco (50 lb)	145,95	ND	ND						
Harina de trigo Sol, dura	Quintal	243,50	247,50	247,50	247,50	247,50	0,00	4,00	0,00%	1,64%
Harina de trigo Sol, suave	Quintal	219,00	232,50	232,50	232,50	232,50	0,00	13,50	0,00%	6,16%
Incaparina en polvo, bolsa de 450 gramos	Fardo (50 Unidades)	379,00	497,50	497,50	497,50	497,50	0,00	118,50	0,00%	31,27%
Incaparina líquida, caja de 200 ml	Fardo (24 unidades)	49,50	46,80	46,80	46,80	46,80	0,00	-2,70	0,00%	-5,45%
Maseca empacada de libra	Fardo (25 unidades)	87,50	115,00	115,00	115,00	115,00	0,00	27,50	0,00%	31,43%

Fuente; Sistema de Información de Mercados -SIM- MAGA/Planeamiento. Precio alto ■ bajo ■

Diferencia al alza ■ estable ■ a la baja ■





## Precio promedio mensual (Quetzales), pagados al detallista de abarrotes en mercado La Terminal, Ciudad de Guatemala . Año 2020

Productos	Unidad de Medida	Promedio			Agosto 2020		Diferencias		Variación	
		Ago 2019	Jul 2020	Ago 2020	Mín.	Máx.	Ago - Jul 2020	Ago 2020 - 2019	Ago / Jul 2020	Ago 2020 / 2019
Aceite comestible Ideal	Envase (175 ml)	4,70	3,75	3,75	3,75	3,75	0,00	-0,95	0,00%	-20,21%
Aceite comestible Ideal	Envase (800 ml)	12,95	13,75	14,55	13,75	14,75	0,80	1,60	5,82%	12,36%
Aceite comestible La Patrona	Envase (175 ml)	3,80	3,00	3,00	3,00	3,00	0,00	-0,80	0,00%	-21,05%
Aceite comestible La Patrona	Envase (800 ml)	10,50	10,75	10,95	10,75	11,00	0,20	0,45	1,86%	4,29%
Avena mosh El Molino, empacada	Bolsa (400 g)	ND	5,75	5,75	5,75	5,75	0,00		0,00%	
Avena mosh El Molino, empacada	Bolsa (400 gramos)	5,75	ND	ND						
Avena mosh Quaker, empacada	Bolsa (400 g)	ND	9,25	9,25	9,25	9,25		9,25	0,00%	
Avena mosh Quaker, empacada	Bolsa (400 gramos)	7,50	ND	ND						
Azúcar Estándar Caña Real	Bolsa (2500 g)	ND	16,00	16,00	16,00	16,00	0,00		0,00%	
Azúcar Estándar Caña Real	Bolsa (2500 gramos)	17,00	ND	ND						
Azúcar Estándar Caña Real	Bolsa (500 g)	ND	3,20	3,21	3,20	3,25	0,01		0,31%	
Azúcar Estándar Caña Real	Bolsa (500 gramos)	3,50	ND	ND						
Bienestarina Nutrica	Bolsa (450 g)	ND	7,75	7,75	7,75	7,75	0,00		0,00%	
Bienestarina Nutrica	Bolsa (450 gramos)	7,75	ND	ND						
Harina de maíz Maseca	Libra empacada	4,00	4,75	4,75	4,75	4,75	0,00	0,75	0,00%	18,75%
Harina de maíz Maseca, empacada	Bolsa (5 lb)	17,50	27,95	50,49	20,50	68,00	22,54	32,99	80,64%	188,51%
Harina de maíz, a granel	Bolsa (1 lb)	3,50	5,00	5,00	5,00	5,00	0,00	1,50	0,00%	42,86%

SO = Sin Oferta. ND = No Disponible, casillas en blanco = sin operación

Fuente; Sistema de Información de Mercados -SIM- MAGA/Planeamiento. Precio alto ■ bajo ■

Diferencia al alza ■ estable ■ a la baja ■



# CAPÍTULO 6

---

## Gráficas

Algunos Productos  
Agrícolas

---



# GRANOS

**Comportamiento del precio promedio pagado al mayorista del arroz oro en el mercado La Terminal**

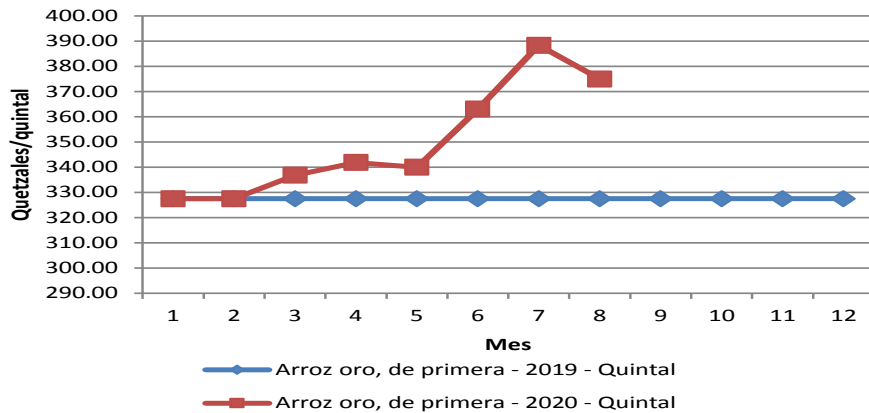

**Comportamiento del precio promedio pagado al mayorista del frijol negro en el mercado La Terminal**

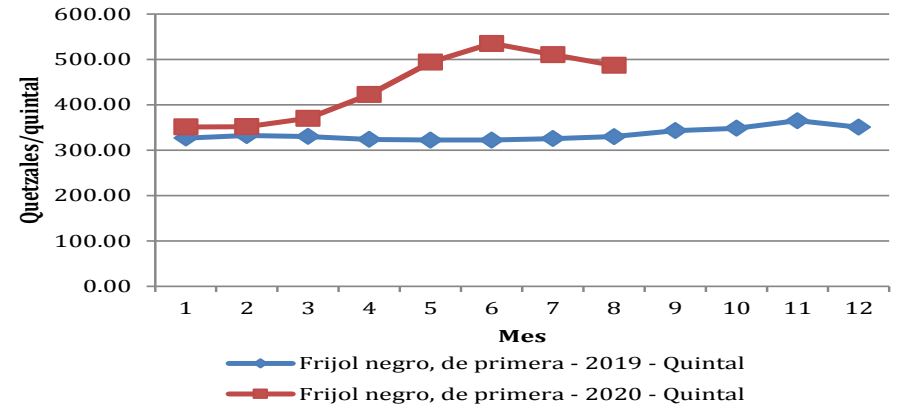

**Comportamiento del precio promedio pagado al mayorista del frijol rojo en el mercado La Terminal**

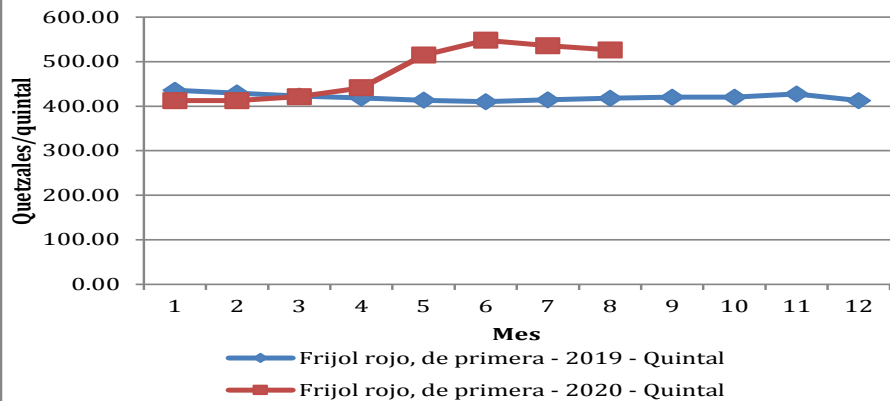

**Comportamiento del precio promedio pagado al mayorista del maíz blanco en el mercado La Terminal**

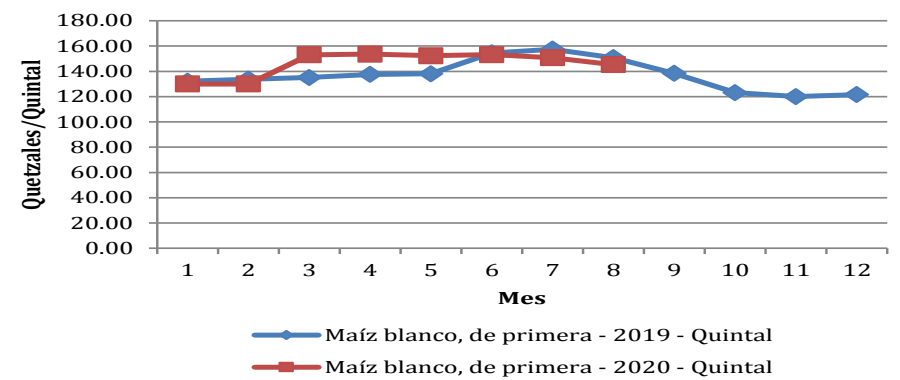

Fuente; Sistema de Información de Mercados -SIM- MAGA/Planeamiento





# VEGETALES

**Comportamiento del precio promedio pagado al mayorista del brócoli en el mercado La Terminal**

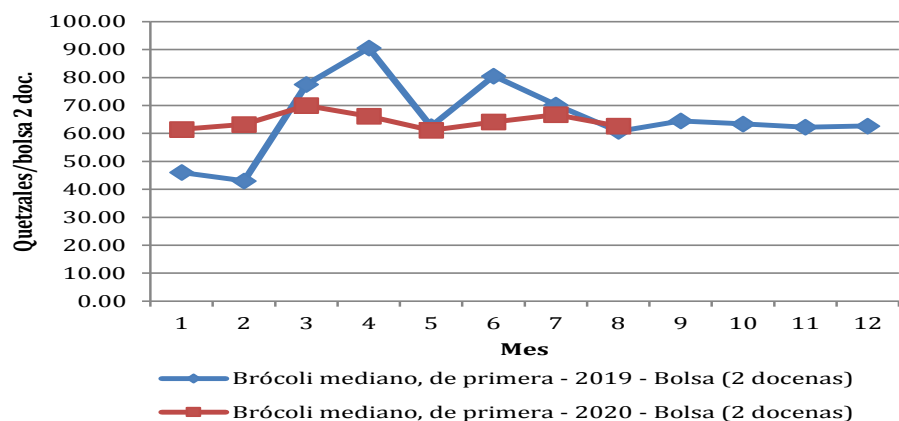

**Comportamiento del precio promedio pagado al mayorista de coliflor en el mercado La Terminal**

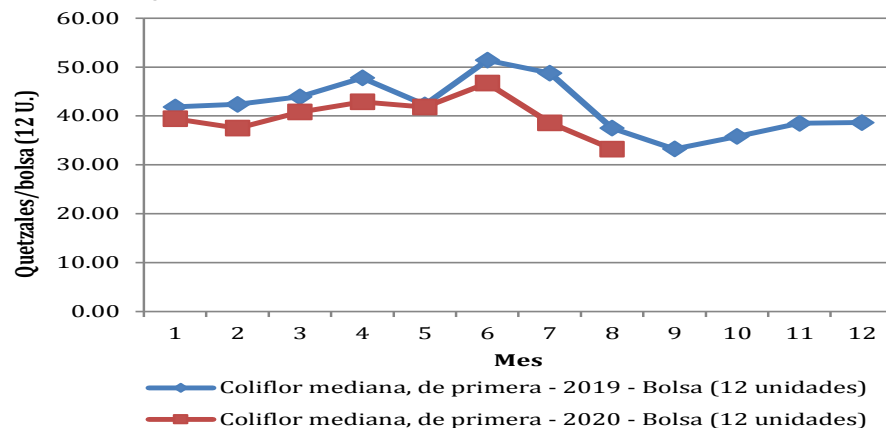

**Comportamiento del precio promedio pagado al mayorista de chile pimiento en el mercado La Terminal**

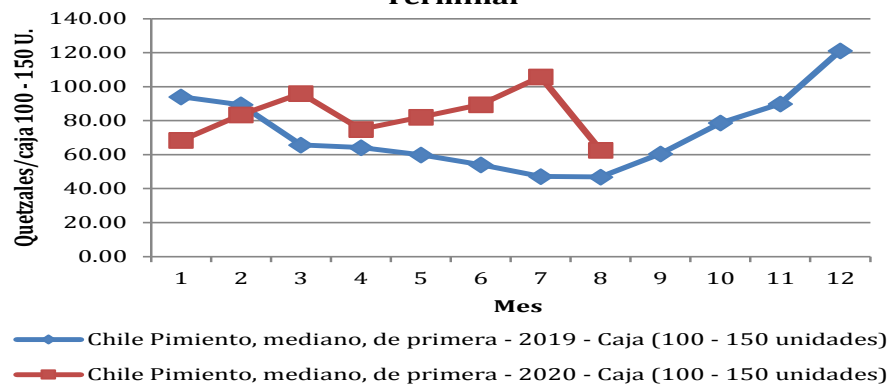

**Comportamiento del precio promedio pagado al mayorista de cebolla blanca en el mercado La Terminal**

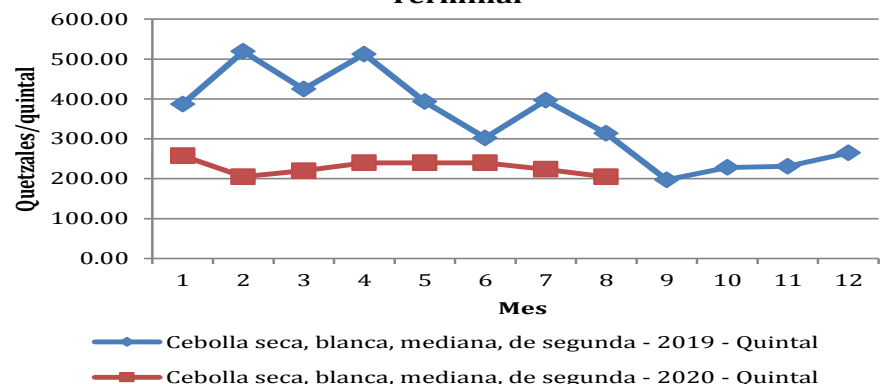

Fuente; Sistema de Información de Mercados -SIM- MAGA/Planeamiento



# VEGETALES

**Comportamiento del precio promedio pagado al mayorista de güisquil en el mercado La Terminal**

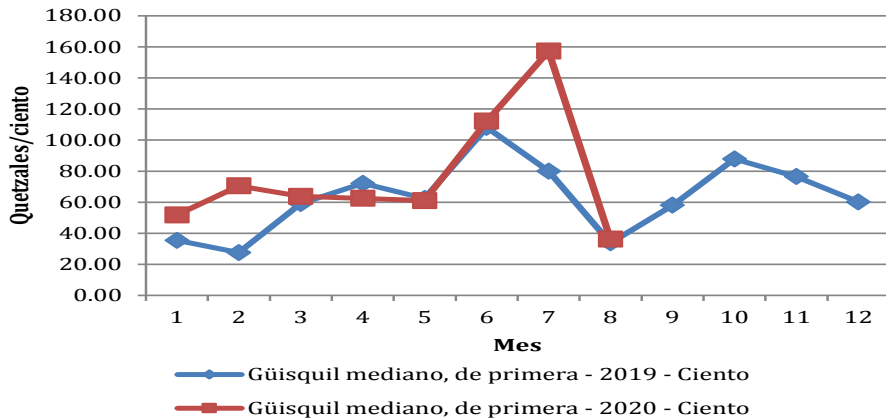

**Comportamiento del precio promedio pagado al mayorista de papa loman en el mercado La Terminal**

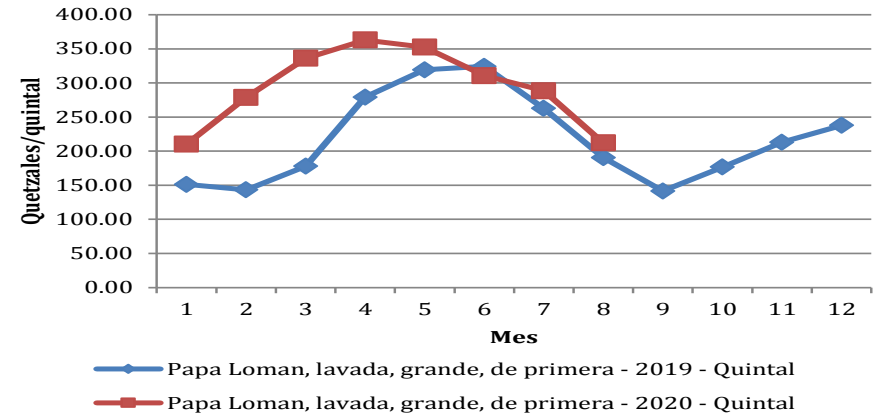

**Comportamiento del precio promedio pagado al mayorista de pepino en el mercado La Terminal**

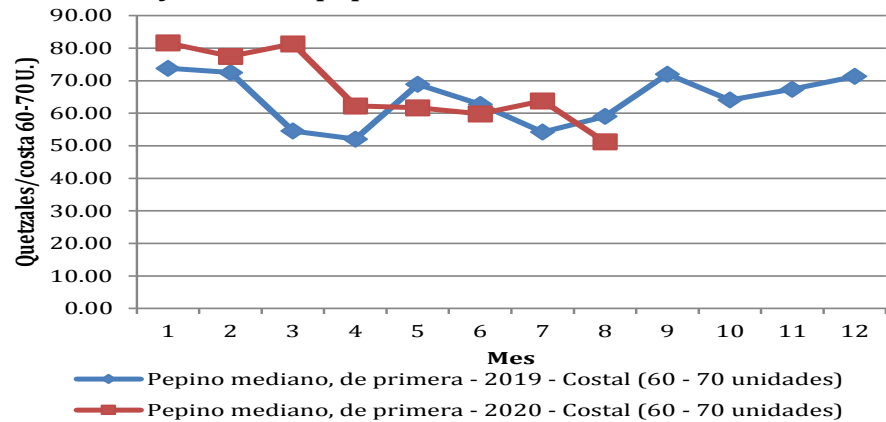

**Comportamiento del precio promedio pagado al mayorista de remolacha en el mercado La Terminal**

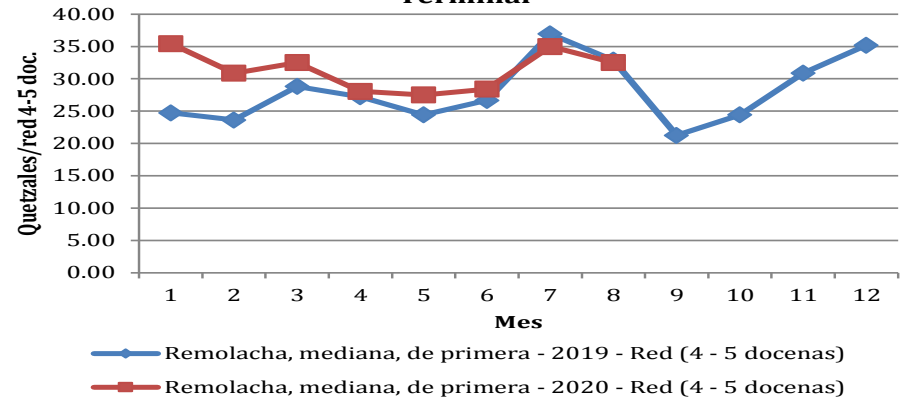

Fuente; Sistema de Información de Mercados -SIM- MAGA/Planeamiento



# VEGETALES

**Comportamiento del precio promedio pagado al mayorista de repollo en el mercado La Terminal**

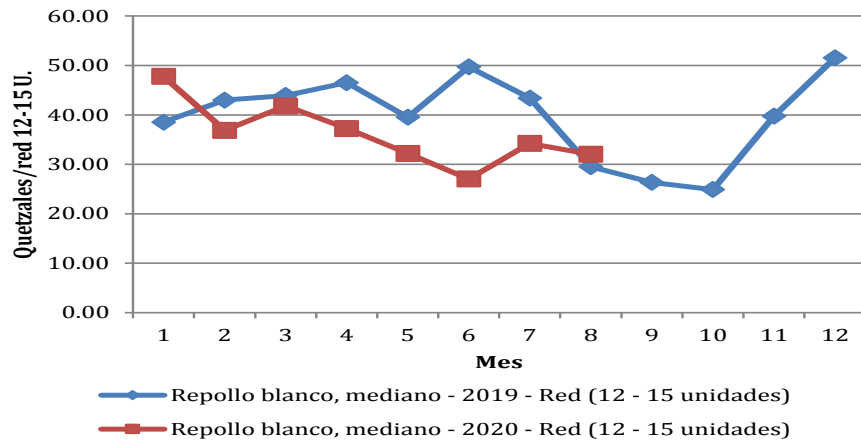

**Comportamiento del precio promedio pagado al mayorista de tomate de cocina en el mercado La Terminal**

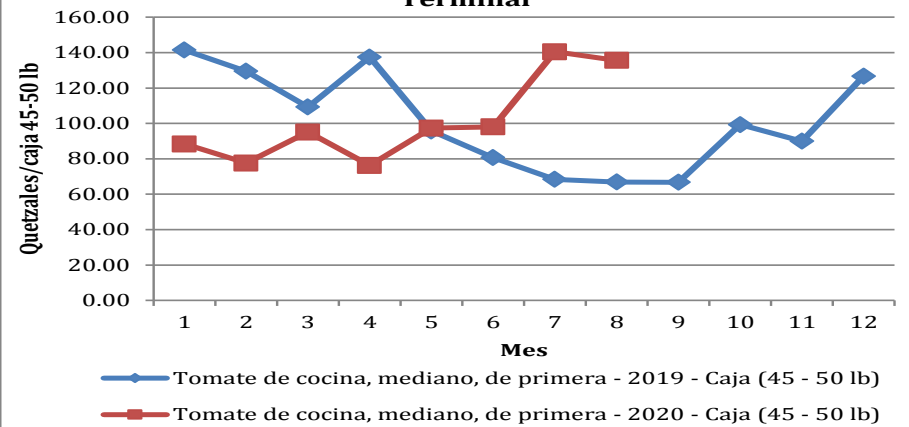

**Comportamiento del precio promedio pagado al mayorista de zanahoria en el mercado La Terminal**

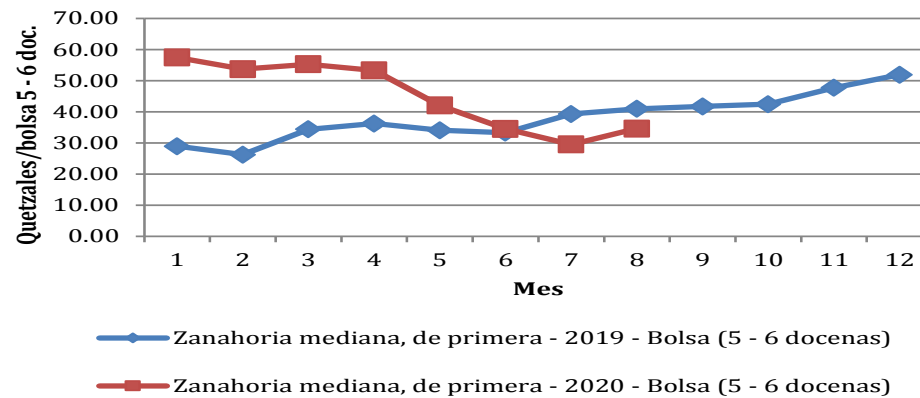

Fuente; Sistema de Información de Mercados -SIM- MAGA/Planeamiento





# FRUTAS

**Comportamiento del precio promedio pagado al mayorista del aguacate criollo en el mercado La Terminal**

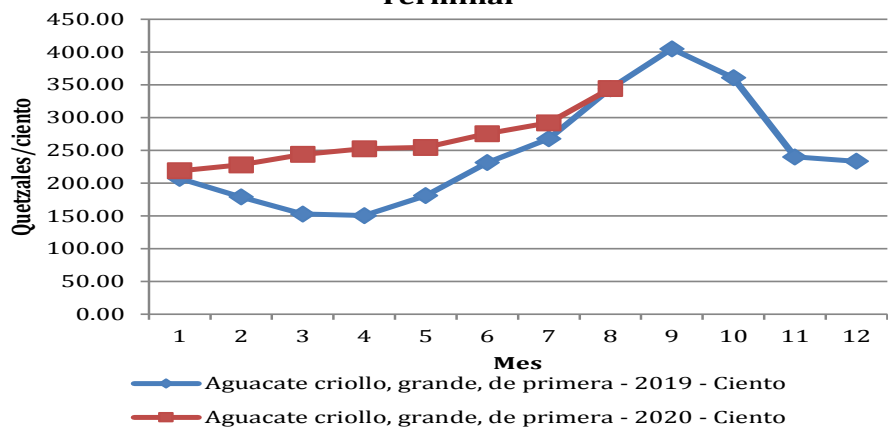

**Comportamiento del precio promedio pagado al mayorista del naranja Valencia en el mercado La Terminal**

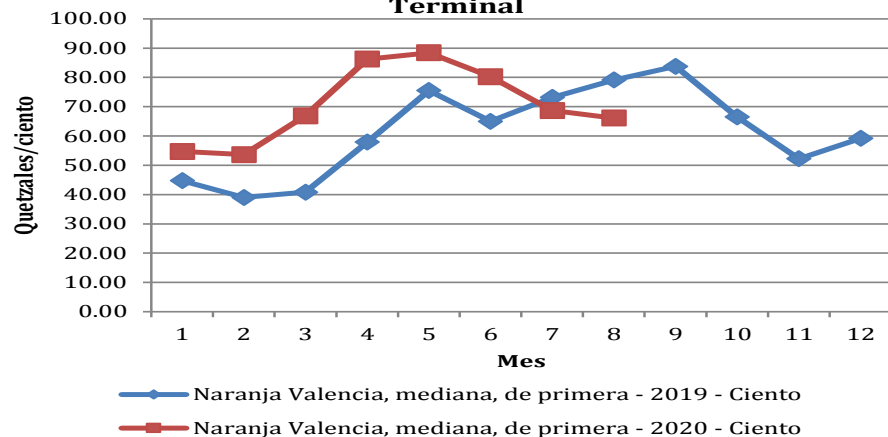

**Comportamiento del precio promedio pagado al mayorista del melón en el mercado La Terminal**

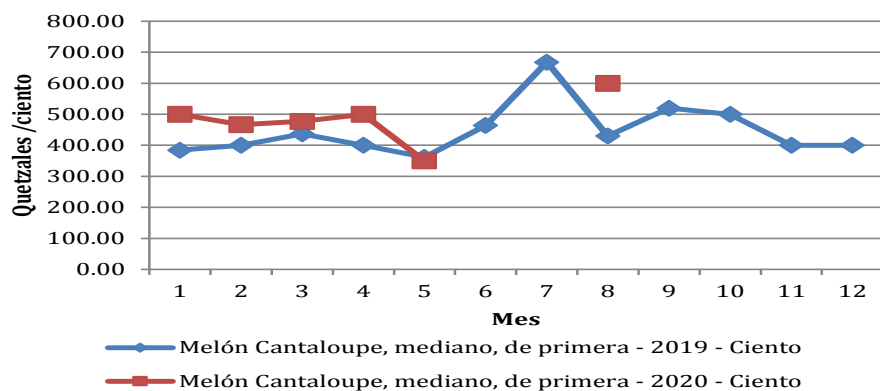

**Comportamiento del precio promedio pagado al mayorista de limón criollo en el mercado La Terminal**

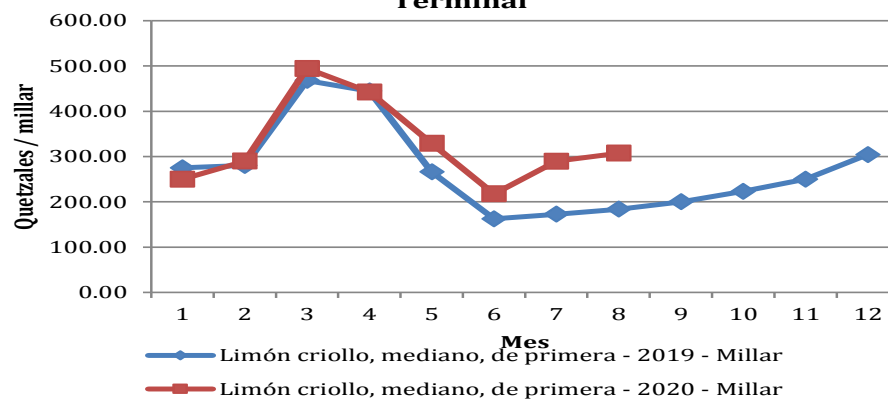

Fuente; Sistema de Información de Mercados -SIM- MAGA/Planeamiento



# FRUTAS

**Comportamiento del precio promedio pagado al mayorista de plátano en el mercado La Terminal**

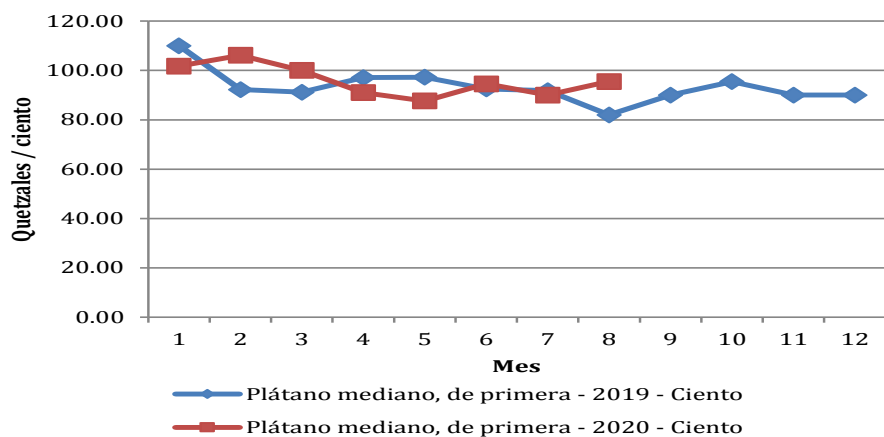

**Comportamiento del precio promedio pagado al mayorista de papaya Tainung en el mercado La Terminal**

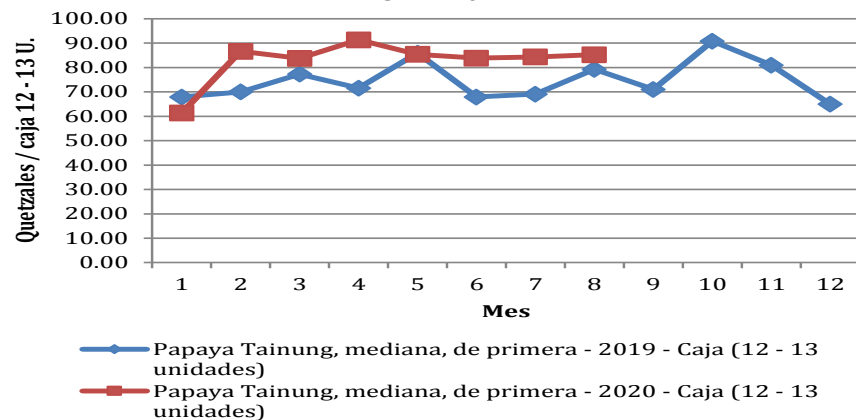

**Comportamiento del precio promedio pagado al mayorista de piña en el mercado La Terminal**

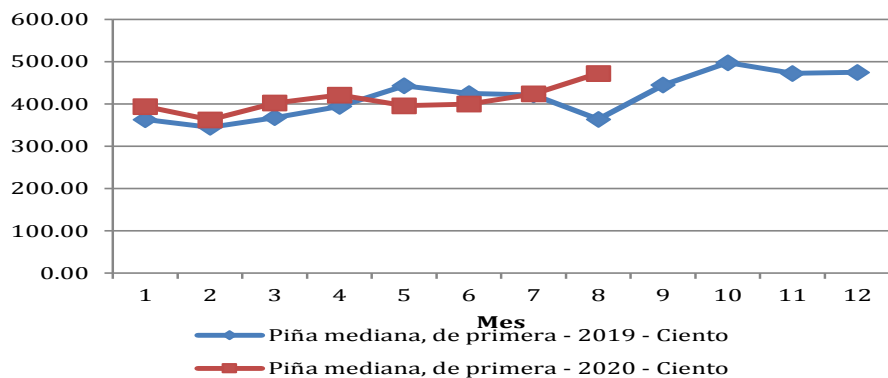

**Comportamiento del precio promedio pagado al mayorista de sandía redonda en el mercado La Terminal**

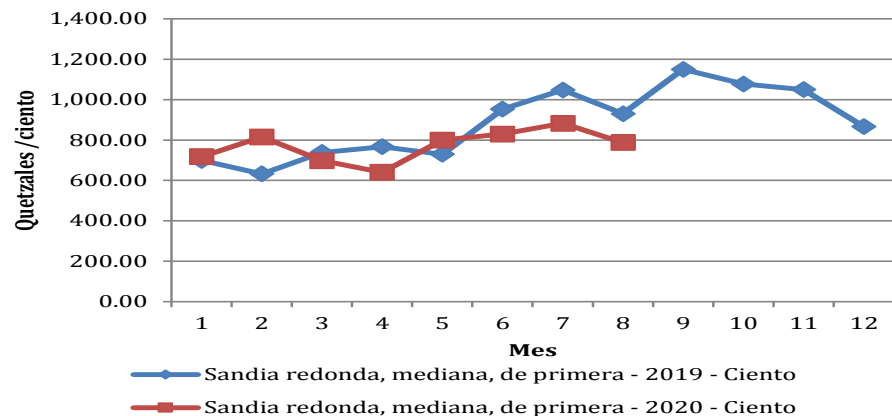

Fuente; Sistema de Información de Mercados -SIM- MAGA/Planeamiento



# PECUARIOS

**Comportamiento del precio promedio pagado al mayorista de bovino en canal en el mercado La Terminal**

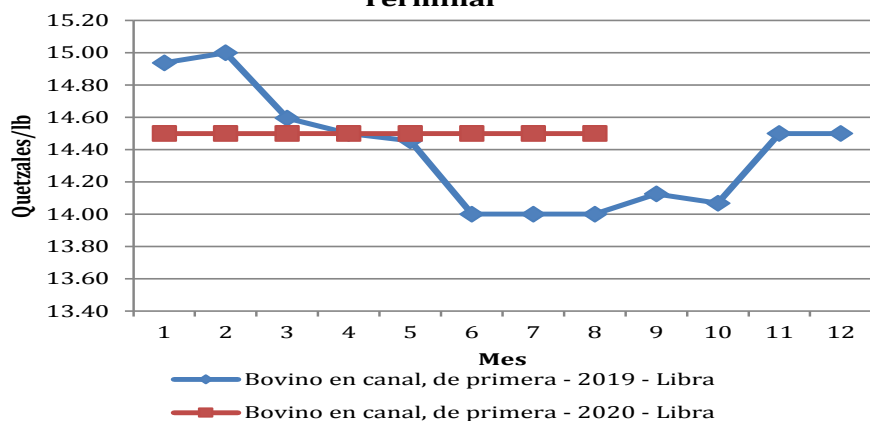

**Comportamiento del precio promedio pagado al mayorista de porcino en canal en el mercado La Terminal**

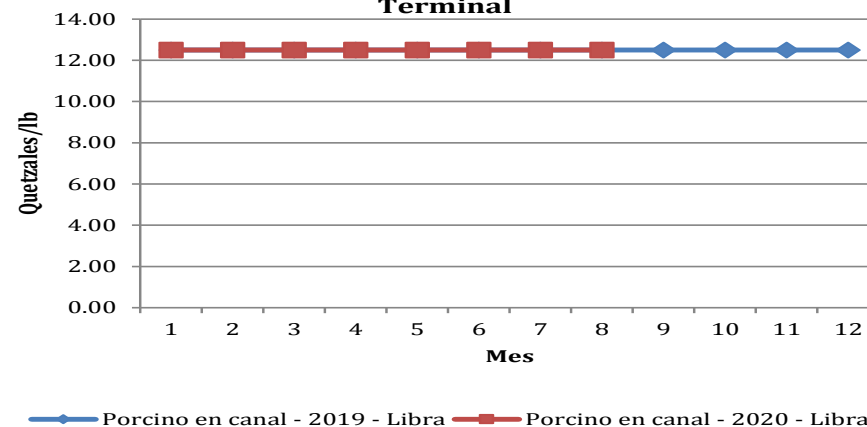

**Comportamiento del precio promedio pagado al mayorista del pollo entero en el mercado La Terminal**

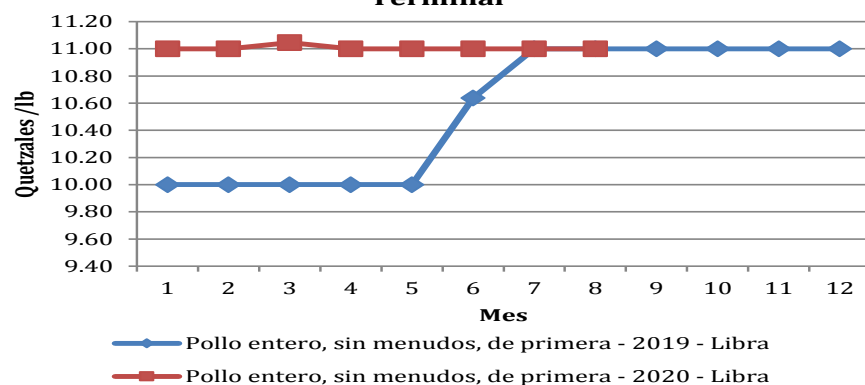

**Comportamiento del precio promedio pagado al mayorista de huevo blanco en el mercado La Terminal**

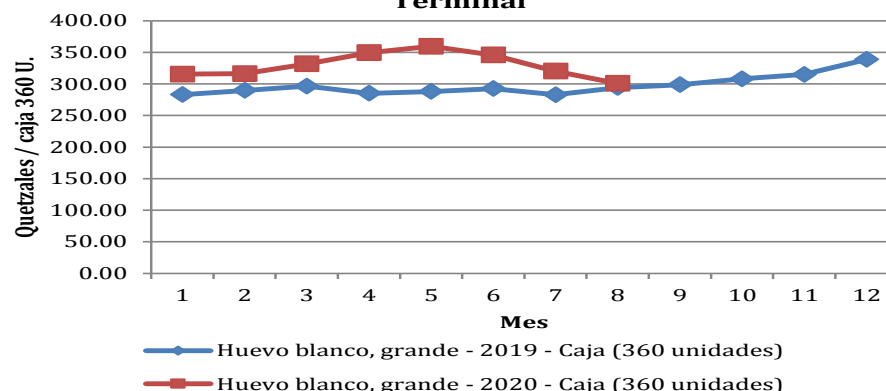

Fuente; Sistema de Información de Mercados -SIM- MAGA/Planeamiento





# INDICADORES ECONOMICOS

## CANASTA AMPLIADA (CA)

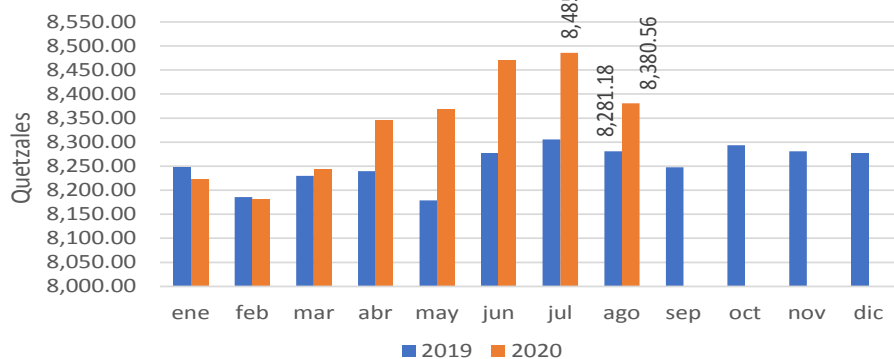

Fuente: Elaborado por MAGA/Planeamiento, con datos del Instituto Nacional de Estadística –INE-

## CANASTA BÁSICA ALIMENTARIA (CBA)

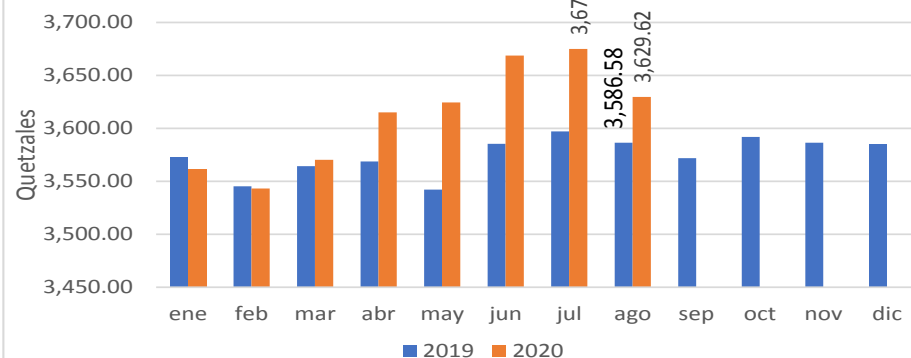

Fuente: Elaborado por MAGA/Planeamiento, con datos del Instituto Nacional de Estadística –INE-

## INDICE DE PRECIOS AL CONSUMIDOR MENSUALES

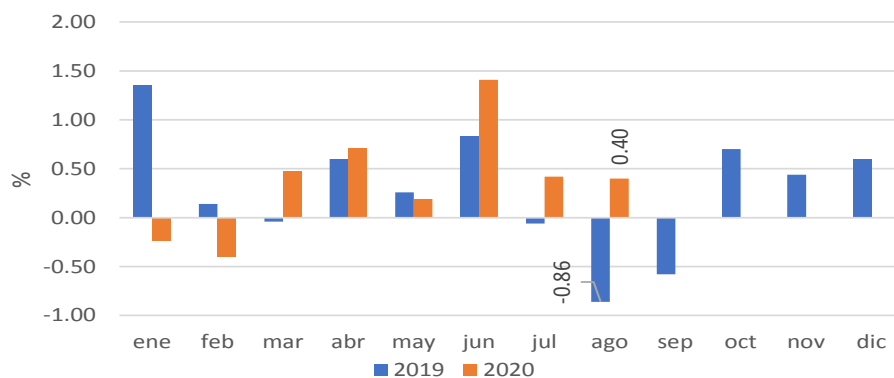

Fuente: Elaborado por MAGA/Planeamiento, con datos del Instituto Nacional de Estadística –INE-

## TIPO DE CAMBIO DE REFERENCIA PROMEDIO MENSUAL

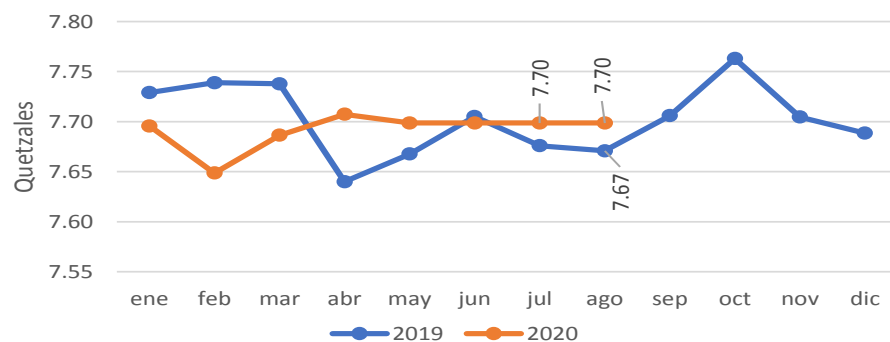

Fuente: Elaborado por MAGA/Planeamiento con datos del Banco de Guatemala , 1/ Tipo de Cambio de referencia calculado conforme resolución JM-126-2006



# INDICADORES ECONOMICOS

**DIESEL:(servicio completo): Precios promedio pagados por el consumidor en la Ciudad de Guatemala.**

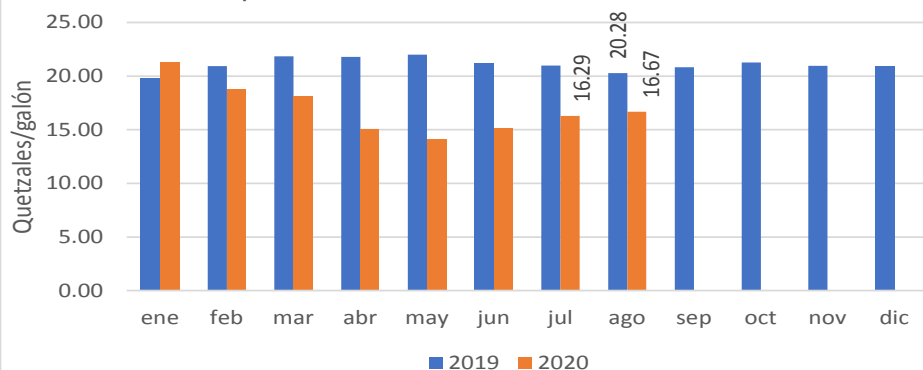

Fuente: Elaborado por MAGA/Planeamiento, con datos Ministerio de Energía y Minas

**REGULAR:(servicio completo): Precios promedio pagados por el consumidor en la Ciudad de Guatemala**

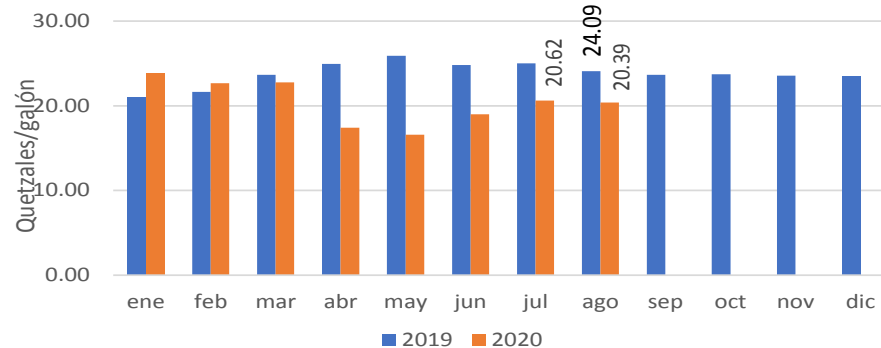

Fuente: Elaborado por MAGA/Planeamiento, con datos Ministerio de Energía y Minas

**SUPERIOR:(servicio completo): Precios promedio pagados por el consumidor en la Ciudad de Guatemala.**

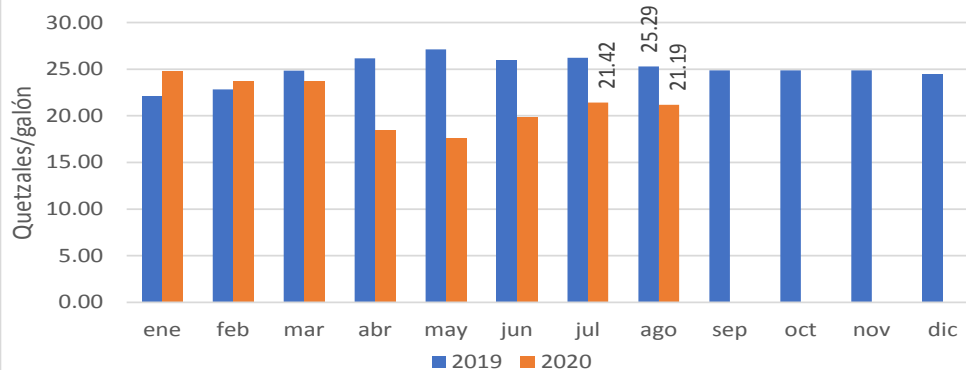

Fuente: Elaborado por MAGA/Planeamiento, con datos Ministerio de Energía y Minas

