



GOBIERNO de
GUATEMALA

MINISTERIO DE
AGRICULTURA, GANADERÍA
Y ALIMENTACIÓN

SEPTIEMBRE

2020

Planeamiento

Informe Mensual de Precios al Mayorista y al Detallista

De Productos
Agropecuarios e Indicadores



3ª. Avenida 8-32, zona 9



infoprecios@maga.gob.gt



web.maga.gob.gt
precios.maga.gob.gt



App MAGA



2360-4425/
2360-4428

Contenido

Capitulo 1. GRANOS		Capitulo 4. PECUARIOS	
Precio promedio mensual de granos , pagados :		Precio promedio mensual de pecuarios, pagados :	
Al intermediario nacional , depósitos 21 Calle zona 1 4	Al mayorista , en mercado La Terminal, Ciudad de Guatemala 26
Al mayorista, en mercado La Terminal, Ciudad de Guatemala 5	Al detallista, en mercado La Terminal ,Ciudad de Guatemala 27
Al detallista , en mercado La Terminal, Ciudad de Guatemala 6	Capitulo 5. OTROS GRUPOS DE PRODUCTOS	
Al mayorista , nueces, especias y otros granos en depósitos de la 21 calle Zona 1, ciudad de Guatemala 7	Precio promedio mensual, pagados :	
Capitulo 2. VEGETALES		Al mayorista de hidrobiológicos en mercado La Terminal, Ciudad de Guatemala 31
Precio promedio mensual de vegetales , pagados :		Al detallista de hidrobiológicos en mercado La Terminal, Ciudad de Guatemala 33
Al mayorista , en mercado CENMA 9	Al mayorista de abarrotes en mercado La Terminal, Ciudad de Guatemala 35
Al mayorista , en mercado La Terminal, Ciudad de Guatemala 12	Al detallista de abarrotes en mercado La Terminal, Ciudad de Guatemala 36
Al detallista , en mercado La Terminal, Ciudad de Guatemala 15	Capitulo 6. GRAFICAS	
Capitulo 3. FRUTAS		Granos 38
Precio promedio mensual de frutas, pagados :		Vegetales 39
Al mayorista, en mercado CENMA 19	Frutas 42
Al mayorista , en mercado La Terminal, Ciudad de Guatemala 21	Pecuarios 44
Al detallista, en mercado La Terminal, Ciudad de Guatemala 23	Indicadores económicos 45

“Precios monitoreados en los principales mercados mayorista, de la Ciudad capital de Guatemala”





CAPÍTULO 1

Granos Básicos y Otros

Precio promedio mensual (Quetzales), pagados al intermediario nacional de granos, en Depósitos 21 Calle zona 1. Año 2020

Productos	Unidad de Medida	Promedio			Septiembre 2020		Diferencias		Variación	
		Sep 2019	Ago 2020	Sep 2020	Mín.	Máx.	Sep - Ago 2020	Sep 2020 - 2019	Sep / Ago 2020	Sep 2020 / 2019
Arroz oro, de primera	Quintal	285.00	333.06	300.13	296.00	312.50	-32.93	15.13	-9.89%	5.31%
Arroz oro, de segunda	Quintal	270.00	308.89	282.50	280.00	290.00	-26.39	12.50	-8.54%	4.63%
Frijol blanco, de primera (Norte)	Quintal	272.50	480.00	480.00	480.00	480.00	0.00	207.50	0.00%	76.15%
Frijol blanco, de primera (Oriente)	Quintal	332.50	491.67	485.00	485.00	485.00	-6.67	152.50	-1.36%	45.86%
Frijol negro, de primera (Norte)	Quintal	286.88	456.67	433.75	430.00	440.00	-22.92	146.88	-5.02%	51.20%
Frijol negro, de primera (Oriente)	Quintal	307.81	465.56	442.50	437.50	450.00	-23.06	134.69	-4.95%	43.76%
Frijol rojo, de primera (Norte)	Quintal	308.44	485.00	485.00	485.00	485.00	0.00	176.56	0.00%	57.24%
Frijol rojo, de primera (Oriente)	Quintal	350.31	490.00	490.00	490.00	490.00	0.00	139.69	0.00%	39.88%
Maíz amarillo, de primera (Norte)	Quintal	131.56	136.94	126.25	120.00	132.50	-10.69	-5.31	-7.81%	-4.04%
Maíz amarillo, de primera (Oriente)	Quintal	127.50	SO	SO						
Maíz amarillo, de primera, otros orígenes	Quintal	124.38	136.39	126.25	120.00	132.50	-10.14	1.88	-7.43%	1.51%
Maíz blanco, de primera (Norte)	Quintal	124.38	135.00	123.75	117.50	130.00	-11.25	-0.63	-8.33%	-0.50%
Maíz blanco, de primera (Oriente)	Quintal	117.50	135.00	125.00	120.00	130.00	-10.00	7.50	-7.41%	6.38%
Maíz blanco, de primera (Sur)	Quintal	123.13	134.17	123.75	120.00	127.50	-10.42	0.63	-7.76%	0.51%
Maíz blanco, de primera, otros orígenes	Quintal	121.88	135.00	123.75	117.50	130.00	-11.25	1.88	-8.33%	1.54%
Sorgo blanco, de primera (Oriente)	Quintal	122.50	127.50	127.50	127.50	127.50	0.00	5.00	0.00%	4.08%

SO = Sin Oferta. ND = No Disponible, casillas en blanco = sin operación

Fuente; Sistema de Información de Mercados -SIM- MAGA/Planeamiento. Precio alto

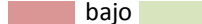

Diferencia al alza



a la baja



**Precio promedio mensual (Quetzales), pagados al mayorista de granos,
en mercado La Terminal, Ciudad de Guatemala . Año 2020**

Productos	Unidad de Medida	Promedio			Septiembre 2020		Diferencias		Variación	
		Sep 2019	Ago 2020	Sep 2020	Mín.	Máx.	Sep - Ago 2020	Sep 2020 - 2019	Sep / Ago 2020	Sep 2020 / 2019
Arroz oro, de primera	Quintal	327.50	375.00	348.93	340.00	362.50	-26.07	21.43	-6.95%	6.54%
Arroz oro, de segunda	Quintal	297.50	348.21	331.31	327.50	337.50	-16.90	33.81	-4.85%	11.36%
Frijol blanco, de primera	Quintal	405.00	526.07	518.93	515.00	522.50	-7.14	113.93	-1.36%	28.13%
Frijol blanco, de segunda	Quintal	375.50	514.29	500.00	500.00	500.00	-14.29	124.50	-2.78%	33.16%
Frijol negro, de primera	Quintal	343.25	487.14	471.43	463.50	480.00	-15.71	128.18	-3.23%	37.34%
Frijol negro, de segunda	Quintal	322.50	473.57	453.45	450.00	457.50	-20.12	130.95	-4.25%	40.61%
Frijol rojo, de primera	Quintal	420.00	526.07	520.12	517.50	522.50	-5.95	100.12	-1.13%	23.84%
Frijol rojo, de segunda	Quintal	368.00	511.79	497.50	497.50	497.50	-14.29	129.50	-2.79%	35.19%
Maíz amarillo, de primera	Quintal	144.75	148.45	139.08	132.50	142.50	-9.37	-5.67	-6.31%	-3.92%
Maíz amarillo, de primera, otros orígenes	Quintal	143.63	147.86	139.34	132.50	142.50	-8.52	-4.28	-5.76%	-2.98%
Maíz amarillo, de segunda	Quintal	138.75	144.76	136.84	130.00	140.00	-7.92	-1.91	-5.47%	-1.38%
Maíz blanco, de primera	Quintal	138.38	145.36	135.00	127.50	140.00	-10.36	-3.38	-7.13%	-2.44%
Maíz blanco, de primera, otros orígenes (mexicano)	Quintal	137.75	144.17	133.68	122.50	140.00	-10.48	-4.07	-7.27%	-2.95%
Maíz blanco, de segunda	Quintal	133.63	141.67	131.84	120.00	137.50	-9.82	-1.78	-6.93%	-1.33%
Sorgo blanco, de primera	Quintal	135.00	142.50	143.16	142.50	145.00	0.66	8.16	0.46%	6.04%

SO = Sin Oferta. ND = No Disponible, casillas en blanco = sin operación

Fuente; Sistema de Información de Mercados -SIM- MAGA/Planeamiento. Precio alto bajo

Diferencia al alza estable a la baja



**Precio promedio mensual (Quetzales), pagados al detallista de granos,
en mercado La Terminal, Ciudad de Guatemala . Año 2020**

Productos	Unidad de Medida	Promedio			Septiembre 2020		Diferencias		Variación	
		Sep 2019	Ago 2020	Sep 2020	Mín.	Máx.	Sep - Ago 2020	Sep 2020 - 2019	Sep / Ago 2020	Sep 2020 / 2019
Arroz oro, de primera	Libra	4.00	4.75	4.44	4.25	4.75	-0.31	0.44	-6.48%	11.06%
Arroz oro, de segunda	Libra	3.50	3.75	3.60	3.50	3.75	-0.15	0.10	-4.10%	2.75%
Arroz, grano quebrado 100%	Libra	3.00	3.25	3.10	3.00	3.25	-0.15	0.10	-4.73%	3.21%
Frijol blanco, de primera	Libra	6.00	7.73	7.31	7.00	7.50	-0.42	1.31	-5.47%	21.79%
Frijol blanco, de segunda	Libra	4.63	7.00	6.71	6.25	7.00	-0.29	2.09	-4.12%	45.11%
Frijol negro, de primera	Libra	5.25	6.94	6.10	6.00	6.25	-0.85	0.85	-12.19%	16.12%
Frijol negro, de segunda	Libra	4.13	6.31	5.19	5.00	5.50	-1.12	1.07	-17.68%	25.87%
Frijol rojo, de primera	Libra	6.13	7.35	7.00	7.00	7.00	-0.35	0.88	-4.71%	14.29%
Frijol rojo, de segunda	Libra	5.13	6.50	6.50	6.50	6.50	0.00	1.38	0.00%	26.83%
Maíz amarillo, de primera	Libra	2.00	2.00	1.90	1.75	2.00	-0.10	-0.10	-4.81%	-4.81%
Maíz amarillo, de segunda	Libra	1.75	1.75	1.65	1.50	1.75	-0.10	-0.10	-5.49%	-5.49%
Maíz blanco, de primera	Libra	1.94	2.00	1.90	1.75	2.00	-0.10	-0.03	-4.81%	-1.74%
Maíz blanco, de segunda	Libra	1.69	1.75	1.75	1.75	1.75	0.00	0.06	0.00%	3.70%
Sorgo blanco, de primera	Libra	2.25	2.50	2.50	2.50	2.50	0.00	0.25	0.00%	11.11%

SO = Sin Oferta. ND = No Disponible, casillas en blanco = sin operación

Fuente; Sistema de Información de Mercados -SIM- MAGA/Planeamiento. Precio alto bajo Diferencia al alza estable a la baja



Precio promedio mensual (Quetzales), pagados al mayorista de nueces, especias y otros granos en depósitos de la 21 calle, zona 1 de Ciudad de Guatemala . Año 2020

Productos	Unidad de Medida	Promedio			Septiembre 2020		Diferencias		Variación	
		Sep 2019	Ago 2020	Sep 2020	Mín.	Máx.	Sep - Ago 2020	Sep 2020 - 2019	Sep / Ago 2020	Sep 2020 / 2019
Achiote seco, sin capsula, de primera	Quintal	640.63	750.00	750.00	750.00	750.00	0.00	109.38	0.00%	17.07%
Ajonjolí sin descortezar, de primera	Quintal	612.50	662.50	662.50	662.50	662.50	0.00	50.00	0.00%	8.16%
Cacao (Despulpado), seco, de primera	Quintal	950.00	1,050.00	1,050.00	1,050.00	1,050.00	0.00	100.00	0.00%	10.53%
Cebada, de primera	Quintal	650.00	650.00	650.00	650.00	650.00	0.00	0.00	0.00%	0.00%
Chile Chocolate, seco, de primera	Quintal	2,662.50	3,750.00	3,750.00	3,750.00	3,750.00	0.00	1,087.50	0.00%	40.85%
Chile Cobanero, seco, de primera	Quintal	3,250.00	4,050.00	4,050.00	4,050.00	4,050.00	0.00	800.00	0.00%	24.62%
Haba seca, de primera	Quintal	675.00	675.00	675.00	675.00	675.00	0.00	0.00	0.00%	0.00%
Maní tostado, con cascara, de primera	Quintal	737.50	762.50	762.50	762.50	762.50	0.00	25.00	0.00%	3.39%
Pepitoria seca, sin descascarar, de primera	Quintal	1,156.25	1,250.00	1,250.00	1,250.00	1,250.00	0.00	93.75	0.00%	8.11%
Pimienta gorda, de primera	Quintal	1,000.00	1,050.00	1,050.00	1,050.00	1,050.00	0.00	50.00	0.00%	5.00%
Rosa Jamaica, de primera, importada	Quintal	1,800.00	1,750.00	1,712.50	1,600.00	1,750.00	-37.50	-87.50	-2.14%	-4.86%
Rosa Jamaica, nacional	Quintal	2,200.00	1,950.00	1,887.50	1,825.00	1,950.00	-62.50	-312.50	-3.21%	-14.20%
Soya amarilla, de primera	Quintal	429.69	500.00	500.00	500.00	500.00	0.00	70.31	0.00%	16.36%
Soya verde, de primera	Quintal	500.00	600.00	600.00	600.00	600.00	0.00	100.00	0.00%	20.00%

SO = Sin Oferta. ND = No Disponible, casillas en blanco = sin operación

Fuente; Sistema de Información de Mercados -SIM- MAGA/Planeamiento. Precio alto bajo

Diferencia al alza estable a la baja





CAPÍTULO 2

Vegetales

Precio promedio mensual (Quetzales), pagados al mayorista de vegetales, en mercado CENMA . Año 2020

Productos	Unidad de Medida	Promedio			Septiembre 2020		Diferencias		Variación	
		Sep 2019	Ago 2020	Sep 2020	Mín.	Máx.	Sep - Ago 2020	Sep 2020 - 2019	Sep / Ago 2020	Sep 2020 / 2019
Apio mediano, de primera	Docena	11.81	12.44	12.44	12.00	13.50	-0.01	0.63	-0.06%	5.29%
Brócoli mediano, de primera	Bolsa (2 docenas)	62.50	79.44	58.75	55.00	65.00	-20.69	-3.75	-26.05%	-6.00%
Cebolla con tallo, blanca, mediana, de primera	Manojo (50 unidades)	37.50	22.50	27.81	22.50	32.50	5.31	-9.69	23.61%	-25.83%
Cebolla seca, amarilla, mediana, de primera	Quintal	180.00	SO	SO						
Cebolla seca, amarilla, mediana, de primera, importada	Quintal	205.00	SO	SO						
Cebolla seca, blanca, mediana, de primera, importada	Quintal	263.75	234.44	315.00	230.00	345.00	80.56	51.25	34.36%	19.43%
Cebolla seca, blanca, mediana, de segunda	Quintal	193.75	201.11	233.75	190.00	250.00	32.64	40.00	16.23%	20.65%
Cebolla seca, blanca, mediana, de segunda, importada	Quintal	242.50	SO	SO						
Cebolla seca, morada, mediana, de primera	Quintal	340.00	SO	SO						
Cebolla seca, morada, mediana, de primera, importada	Quintal	371.67	333.89	362.50	340.00	370.00	28.61	-9.17	8.57%	-2.47%
Chile Jalapeño, grande, de primera	Costal (35 - 40 lb)	62.50	154.17	125.63	112.50	147.50	-28.54	63.13	-18.51%	101.00%

SO = Sin Oferta. ND = No Disponible, casillas en blanco = sin operación

Fuente; Sistema de Información de Mercados -SIM- MAGA/Planeamiento. Precio alto bajo Diferencia al alza estable a la baja



Continua..... Precio promedio mensual (Quetzales), pagados al mayorista de vegetales,
en mercado CENMA . Año 2020

Productos	Unidad de Medida	Promedio			Septiembre 2020		Diferencias		Variación	
		Sep 2019	Ago 2020	Sep 2020	Mín.	Máx.	Sep - Ago 2020	Sep 2020 - 2019	Sep / Ago 2020	Sep 2020 / 2019
Chile Jalapeño, mediano, de primera	Costal (35 - 40 lb)	51.25	140.00	112.19	100.00	132.50	-27.81	60.94	-19.87%	118.90%
Chile Pimiento, grande, de primera	Caja (70 - 80 unidades)	75.00	72.78	65.94	52.50	82.50	-6.84	-9.06	-9.40%	-12.08%
Chile Pimiento, mediano, de primera	Caja (100 - 150 unidades)	66.56	62.50	56.25	42.50	72.50	-6.25	-10.31	-10.00%	-15.49%
Coliflor mediana, de primera	Bolsa (12 unidades)	32.50	33.89	33.75	32.50	35.00	-0.14	1.25	-0.41%	3.85%
Ejote Chino	Costal (40 lb)	98.75	SO	SO						
Ejote criollo, de primera	Costal (40 lb)	ND	113.89	117.50	100.00	120.00	3.61		3.17%	
Güicoy sazón, mediano, de primera	Red 15 a 18 unidades	116.25	ND	ND						
Güisquil mediano, de primera	Ciento	57.50	37.50	45.31	30.00	47.50	7.81	-12.19	20.83%	-21.20%
Lechuga repollada, mediana, de primera	Caja (24 - 26 unidades)	30.63	24.17	26.88	22.50	27.50	2.71	-3.75	11.21%	-12.24%
Papa larga, lavada, grande, de primera	Quintal	130.00	ND	ND						
Papa Loman, lavada, grande, de primera	Quintal	145.00	254.44	186.25	185.00	190.00	-68.19	41.25	-26.80%	28.45%

SO = Sin Oferta. ND = No Disponible, casillas en blanco = sin operación

Fuente; Sistema de Información de Mercados -SIM- MAGA/Planeamiento. Precio alto

Diferencia al alza estable a la baja



Continua..... Precio promedio mensual (Quetzales), pagados al mayorista de vegetales,
en mercado CENMA . Año 2020

Productos	Unidad de Medida	Promedio			Septiembre 2020		Diferencias		Variación	
		Sep 2019	Ago 2020	Sep 2020	Mín.	Máx.	Sep - Ago 2020	Sep 2020 - 2019	Sep / Ago 2020	Sep 2020 / 2019
Papa Loman, lavada, mediana, de primera	Quintal	108.13	167.78	147.50	145.00	155.00	-20.28	39.38	-12.09%	36.42%
Papa Loman, lavada, pequeña, de primera	Quintal	79.06	130.00	103.75	100.00	110.00	-26.25	24.69	-20.19%	31.23%
Papa redonda, lavada, grande, de primera	Quintal	141.25	ND	ND						
Papa redonda, sin lavar, grande, de primera	Quintal	120.00	ND	ND						
Pepino mediano, de primera	Costal (60 - 70 unidades)	70.00	49.17	45.94	35.00	47.50	-3.23	-24.06	-6.57%	-34.38%
Rábano mediano, de primera	Caja (200 - 250 unidades)	30.00	31.67	30.63	27.50	32.50	-1.04	0.63	-3.29%	2.08%
Remolacha, mediana, de primera	Red (4 - 5 docenas)	21.88	34.72	30.00	27.50	32.50	-4.72	8.13	-13.60%	37.14%
Repollo blanco, mediano	Red (12 - 15 unidades)	26.25	28.61	25.63	22.50	27.50	-2.99	-0.63	-10.44%	-2.38%
Tomate de cocina, grande, de primera	Caja (45 - 50 lb)	87.31	145.00	123.13	112.50	132.50	-21.88	35.81	-15.09%	41.02%
Tomate de cocina, mediano, de primera	Caja (45 - 50 lb)	74.69	133.33	112.50	102.50	117.50	-20.83	37.81	-15.63%	50.63%
Zanahoria mediana, de primera	Bolsa (5 - 6 docenas)	43.44	33.89	41.88	37.50	42.50	7.99	-1.56	23.57%	-3.60%

SO = Sin Oferta. ND = No Disponible, casillas en blanco = sin operación

Fuente; Sistema de Información de Mercados -SIM- MAGA/Planeamiento. Precio alto bajo Diferencia al alza estable a la baja



Precio promedio mensual (Quetzales), pagados al mayorista de vegetales, en mercado La Terminal, Ciudad de Guatemala . Año 2020

Productos	Unidad de Medida	Promedio			Septiembre 2020		Diferencias		Variación	
		Sep 2019	Ago 2020	Sep 2020	Mín.	Máx.	Sep - Ago 2020	Sep 2020 - 2019	Sep / Ago 2020	Sep 2020 / 2019
Ajo blanco, mediano, de primera	Mazo (20 trenzas)	42.50	42.50	46.31	42.50	47.50	3.81	3.81	8.96%	8.96%
Apio mediano, de primera	Docena	12.05	12.00	12.29	12.00	12.50	0.29	0.24	2.38%	1.96%
Arveja china, revuelta, de primera	Costal (40 lb)	95.00	82.50	84.29	82.50	85.00	1.79	-10.71	2.16%	-11.28%
Arveja dulce en grano	Arroba	127.50	195.00	198.33	185.00	205.00	3.33	70.83	1.71%	55.56%
Brócoli mediano, de primera	Bolsa (2 docenas)	64.50	62.62	59.52	55.00	65.00	-3.10	-4.98	-4.94%	-7.72%
Cebolla con tallo, blanca, mediana, de primera	Manojo (50 unidades)	38.75	22.50	27.02	22.50	32.50	4.52	-11.73	20.11%	-30.26%
Cebolla seca, amarilla, mediana, de primera	Quintal	180.00								
Cebolla seca, amarilla, mediana, de primera, importada	Quintal	220.00								
Cebolla seca, blanca, mediana, de primera, importada	Quintal	275.00	240.00	320.95	240.00	360.00	80.95	45.95	33.73%	16.71%
Cebolla seca, blanca, mediana, de segunda	Quintal	197.00	204.76	234.05	200.00	250.00	29.29	37.05	14.30%	18.81%
Cebolla seca, blanca, mediana, de segunda, importada	Quintal	250.00								
Cebolla seca, morada, mediana, de primera	Quintal	360.00								
Cebolla seca, morada, mediana, de primera, importada	Quintal	357.33	340.24	356.90	345.00	370.00	16.67	-0.43	4.90%	-0.12%
Chile Jalapeño, grande, de primera	Costal (35 - 40 lb)	59.75	155.83	129.52	105.00	162.50	-26.31	69.77	-16.88%	116.78%

SO = Sin Oferta. ND = No Disponible, casillas en blanco = sin operación

Fuente; Sistema de Información de Mercados -SIM- MAGA/Planeamiento. Precio alto bajo

Diferencia al alza estable a la baja



Continua..... Precio promedio mensual (Quetzales), pagados al mayorista de vegetales,
en mercado La Terminal, Ciudad de Guatemala . Año 2020

Productos	Unidad de Medida	Promedio			Septiembre 2020		Diferencias		Variación	
		Sep 2019	Ago 2020	Sep 2020	Mín.	Máx.	Sep - Ago 2020	Sep 2020 - 2019	Sep / Ago 2020	Sep 2020 / 2019
Chile Jalapeño, mediano, de primera	Costal (35 - 40 lb)	49.38	140.83	114.88	87.50	147.50	-25.95	65.51	-18.43%	132.67%
Chile Pimiento, grande, de primera	Caja (70 - 80 unidades)	70.63	72.74	64.88	52.50	82.50	-7.86	-5.74	-10.80%	-8.13%
Chile Pimiento, mediano, de primera	Caja (100 - 150 unidades)	60.50	62.62	54.76	42.50	72.50	-7.86	-5.74	-12.55%	-9.48%
Cilantro de primera	Red (100 manojos)	281.13	277.50	277.50	277.50	277.50	0.00	-3.63	0.00%	-1.29%
Coliflor mediana, de primera	Bolsa (12 unidades)	33.25	33.21	34.76	32.50	37.50	1.55	1.51	4.66%	4.55%
Ejote Chino	Costal (40 lb)	83.75	109.52	105.24	100.00	110.00	-4.29	21.49	-3.91%	25.66%
Ejote criollo, de primera	Costal (40 lb)	96.00	119.52	115.24	110.00	120.00	-4.29	19.24	-3.59%	20.04%
Ejote francés, de primera	Costal (40 lb)	92.00	119.52	115.24	110.00	120.00	-4.29	23.24	-3.59%	25.26%
Güicoy sazón, mediano, de primera	Red 15 a 18 unidades	122.50	ND	ND						
Güisquil mediano, de primera	Ciento	58.00	36.19	46.55	32.50	52.50	10.36	-11.45	28.62%	-19.75%
Hierba buena, de primera	Red (100 manojos)	248.63	255.00	252.38	250.00	255.00	-2.62	3.76	-1.03%	1.51%
Lechuga repollada, mediana, de primera	Caja (24 - 26 unidades)	28.50	27.98	27.50	27.50	27.50	-0.48	-1.00	-1.70%	-3.51%
Loroco de primera	Quintal	950.00	1,480.95	1,300.00	1,300.00	1,300.00	-180.95	350.00	-12.22%	36.84%
Papa larga, lavada, grande, de primera	Quintal	127.81	ND	ND						

SO = Sin Oferta. ND = No Disponible, casillas en blanco = sin operación

Fuente; Sistema de Información de Mercados -SIM- MAGA/Planeamiento. Precio alto

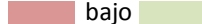

Diferencia al alza



a la baja



Continua..... Precio promedio mensual (Quetzales), pagados al mayorista de vegetales,
en mercado La Terminal, Ciudad de Guatemala . Año 2020

Productos	Unidad de Medida	Promedio			Septiembre 2020		Diferencias		Variación	
		Sep 2019	Ago 2020	Sep 2020	Mín.	Máx.	Sep - Ago 2020	Sep 2020 - 2019	Sep / Ago 2020	Sep 2020 / 2019
Papa Loman, lavada, grande, de primera	Quintal	141.50	212.14	190.24	175.00	225.00	-21.90	48.74	-10.33%	34.44%
Papa Loman, lavada, mediana, de primera	Quintal	108.75	175.71	150.48	140.00	175.00	-25.24	41.73	-14.36%	38.37%
Papa Loman, lavada, pequeña, de primera	Quintal	79.75	132.62	106.67	100.00	125.00	-25.95	26.92	-19.57%	33.75%
Papa redonda, lavada, grande, de primera	Quintal	136.00	ND	ND						
Papa redonda, sin lavar, grande, de primera	Quintal	116.00	ND	ND						
Pepino mediano, de primera	Costal (60 - 70 unidades)	72.00	51.19	45.83	37.50	52.50	-5.36	-26.17	-10.47%	-36.34%
Rábano mediano, de primera	Caja (200 - 250 unidades)	29.00	32.50	30.12	27.50	32.50	-2.38	1.12	-7.33%	3.86%
Remolacha, mediana, de primera	Red (4 - 5 docenas)	21.25	32.50	26.90	25.00	32.50	-5.60	5.65	-17.22%	26.61%
Repollo blanco, mediano	Red (12 - 15 unidades)	26.35	32.02	24.52	22.50	32.50	-7.50	-1.83	-23.42%	-6.93%
Tomate de cocina, grande, de primera	Caja (45 - 50 lb)	79.25	149.52	124.50	112.50	132.50	-25.02	45.25	-16.74%	57.10%
Tomate de cocina, mediano, de primera	Caja (45 - 50 lb)	66.75	135.60	112.02	102.50	117.50	-23.57	45.27	-17.38%	67.83%
Tomate Manzano, mediano, de primera	Caja (140 - 170 unidades)	107.50	ND	ND						
Yuca entera, mediana, de primera	Red (75 - 80 unidades)	101.00	82.50	82.50	82.50	82.50	0.00	-18.50	0.00%	-18.32%
Zanahoria mediana, de primera	Bolsa (5 - 6 docenas)	41.75	34.64	35.95	27.50	42.50	1.31	-5.80	3.78%	-13.89%
Zanahoria mediana, de primera, sin hojas	Bolsa (7 - 10 docenas)	57.13	45.12	45.00	37.50	52.50	-0.12	-12.13	-0.26%	-21.23%

SO = Sin Oferta. ND = No Disponible, casillas en blanco = sin operación

Fuente; Sistema de Información de Mercados -SIM- MAGA/Planeamiento. Precio alto

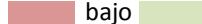

Diferencia al alza



a la baja



Precio promedio mensual (Quetzales), pagados al detallista de vegetales,
en mercado La Terminal, Ciudad de Guatemala . Año 2020

Productos	Unidad de Medida	Promedio			Septiembre 2020		Diferencias		Variación	
		Sep 2019	Ago 2020	Sep 2020	Mín.	Más	Sep - Ago 2020	Sep 2020 - 2019	Sep / Ago 2020	Sep 2020 / 2019
Ajo blanco, mediano, de primera	Trenza (3 cabezas)	2.75	2.75	2.80	2.75	3.00	0.05	0.05	1.73%	1.73%
Apio mediano, de primera	Unidad	2.45	2.50	2.45	2.25	2.50	-0.05	0.00	-1.90%	0.10%
Arveja china, revuelta, de primera	Libra	3.04	3.67	3.12	3.00	3.25	-0.55	0.08	-14.94%	2.68%
Arveja dulce en grano	Libra	7.45	12.02	11.36	10.50	12.00	-0.67	3.91	-5.54%	52.44%
Brócoli mediano, de primera	Unidad	2.91	5.74	5.02	5.00	5.50	-0.71	2.11	-12.45%	72.49%
Cebolla con tallo, blanca, mediana, de primera	Manojo (10 unidades)	9.50	7.50	7.50	7.50	7.50	0.00	-2.00	0.00%	-21.05%
Cebolla seca, amarilla, mediana, de primera	Libra	3.00	ND	ND						
Cebolla seca, amarilla, mediana, de primera, importada	Libra	2.50	ND	ND						
Cebolla seca, blanca, mediana, de primera, importada	Libra	3.83	4.00	4.37	4.00	4.50	0.37	0.54	9.23%	14.22%
Cebolla seca, blanca, mediana, de segunda	Libra	2.64	3.12	3.37	3.00	3.50	0.25	0.73	8.02%	27.74%
Cebolla seca, blanca, mediana, de segunda, importada	Libra	3.45	ND	ND						
Cebolla seca, morada, mediana, de primera	Libra	4.79	ND	ND						
Cebolla seca, morada, mediana, de primera, importada	Libra	5.00	4.42	4.26	4.25	4.50	-0.15	-0.74	-3.50%	-14.76%
Chile Jalapeño, grande, de primera	Libra	3.50	5.00	5.00	5.00	5.00	0.00	1.50	0.00%	42.86%
Chile Jalapeño, mediano, de primera	Libra	2.75	4.00	4.00	4.00	4.00	0.00	1.25	0.00%	45.45%

SO = Sin Oferta. ND = No Disponible, casillas en blanco = sin operación

Fuente; Sistema de Información de Mercados -SIM- MAGA/Planeamiento. Precio alto



Diferencia al alza



Continua..... Precio promedio mensual (Quetzales), pagados al detallista de vegetales,
en mercado La Terminal, Ciudad de Guatemala . Año 2020

Productos	Unidad de Medida	Promedio			Septiembre 2020		Diferencias		Variación	
		Sep 2019	Ago 2020	Sep 2020	Mín.	Máx.	Sep - Ago 2020	Sep 2020 - 2019	Sep / Ago 2020	Sep 2020 / 2019
Chile Pimiento, grande, de primera	Unidad	1.85	1.74	1.50	1.50	1.50	-0.24	-0.35	-13.70%	-18.92%
Chile Pimiento, mediano, de primera	Unidad	1.33	1.24	1.00	1.00	1.00	-0.24	-0.33	-19.23%	-24.53%
Chile Serrano, de primera	Libra	5.00	ND	ND						
Cilantro de primera	Manojo	4.94	4.48	4.00	4.00	4.00	-0.48	-0.94	-10.64%	-18.99%
Coliflor mediana, de primera	Unidad	5.38	5.86	5.50	5.50	5.50	-0.36	0.13	-6.10%	2.33%
Ejote Chino	Libra	3.18	3.00	3.00	3.00	3.00	0.00	-0.18	0.00%	-5.51%
Ejote criollo, de primera	Libra	3.68	3.50	3.50	3.50	3.50	0.00	-0.18	0.00%	-4.76%
Ejote francés, de primera	Libra	3.20	3.50	3.50	3.50	3.50	0.00	0.30	0.00%	9.37%
Güicoy sazón, mediano, de primera	Unidad	12.18	ND	ND						
Güisquil mediano, de primera	Mano (5 unidades)	6.95	5.98	5.31	5.00	5.50	-0.67	-1.64	-11.16%	-23.60%
Hierba buena, de primera	Manojo	2.99	4.00	4.00	4.00	4.00	0.00	1.01	0.00%	33.89%
Lechuga repollada, mediana, de primera	Unidad	3.41	3.50	3.50	3.50	3.50	0.00	0.09	0.00%	2.56%
Loroco de primera	Libra	14.00	15.00	15.00	15.00	15.00	0.00	1.00	0.00%	7.14%
Papa larga, lavada, grande, de primera	Libra	2.50	ND	ND						
Papa Loman, lavada, grande, de primera	Libra	2.50	3.60	3.50	3.50	3.50	-0.10	1.00	-2.65%	40.00%

SO = Sin Oferta. ND = No Disponible, casillas en blanco = sin operación

Fuente; Sistema de Información de Mercados -SIM- MAGA/Planeamiento. Precio alto bajo

Diferencia al alza estable a la baja



Continua..... Precio promedio mensual (Quetzales), pagados al detallista de vegetales,
en mercado La Terminal, Ciudad de Guatemala . Año 2020

Productos	Unidad de Medida	Promedio			Septiembre 2020		Diferencias		Variación	
		Sep 2019	Ago 2020	Sep 2020	Mín.	Máx.	Sep - Ago 2020	Sep 2020 - 2019	Sep / Ago 2020	Sep 2020 / 2019
Papa Loman, lavada, mediana, de primera	Libra	2.00	3.10	3.00	3.00	3.00	-0.10	1.00	-3.08%	50.00%
Papa Loman, lavada, pequeña, de primera	Libra	1.50	2.60	2.50	2.50	2.50	-0.10	1.00	-3.67%	66.67%
Papa redonda, lavada, grande, de primera	Libra	2.40	ND	ND						
Papa redonda, sin lavar, grande, de primera	Libra	1.90	ND	ND						
Pepino mediano, de primera	Unidad	1.68	1.60	1.50	1.50	1.50	-0.10	-0.18	-5.97%	-10.45%
Rábano mediano, de primera	Manojo (10 unidades)	2.25	2.79	2.25	2.25	2.25	-0.54	0.00	-19.23%	0.00%
Remolacha, mediana, de primera	Docena	6.50	13.50	13.50	13.50	13.50	0.00	7.00	0.00%	107.69%
Repollo blanco, mediano, de primera	Unidad	5.63	5.50	5.50	5.50	5.50	0.00	-0.13	0.00%	-2.22%
Tomate de cocina, grande, de primera	Libra	3.00	4.45	3.71	3.50	4.00	-0.74	0.71	-16.58%	23.81%
Tomate de cocina, mediano, de primera	Libra	2.35	3.95	3.02	3.00	3.50	-0.93	0.67	-23.49%	28.67%
Tomate Manzano, mediano, de primera	Unidad	2.00	ND	ND						
Yuca entera, mediana, de primera.	Unidad	3.75	2.75	2.75	2.75	2.75	0.00	-1.00	0.00%	-26.67%
Zanahoria mediana, de primera	Docena	15.18	18.00	16.86	15.00	18.00	-1.14	1.68	-6.35%	11.08%
Zanahoria mediana, de primera, sin hojas	Docena	12.00	15.00	14.24	13.00	15.00	-0.76	2.24	-5.08%	18.65%

SO = Sin Oferta. ND = No Disponible, casillas en blanco = sin operación

Fuente; Sistema de Información de Mercados -SIM- MAGA/Planeamiento. Precio alto bajo

Diferencia al alza estable a la baja





CAPÍTULO 3

Frutas

Precio promedio mensual (Quetzales), pagados al mayorista de frutas, en mercado CENMA . Año 2020

Productos	Unidad de Medida	Promedio			Septiembre 2020		Diferencias		Variación	
		Sep 2019	Ago 2020	Sep 2020	Mín.	Máx.	Sep - Ago 2020	Sep 2020 - 2019	Sep / Ago 2020	Sep 2020 / 2019
Aguacate criollo, grande, de primera	Ciento	400.00	338.75	380.94	365.00	412.50	42.19	-19.06	12.45%	-4.77%
Aguacate Hass, mediano	Ciento	230.00	SO	SO						
Aguacate Hass, mediano, de primera	Ciento	SO	270.00	270.00	270.00	270.00	0.00		0.00%	
Aguacate Hass, mediano, de primera, importado	Caja (35 - 40 unidades)	135.00	129.06	134.38	130.00	135.00	5.31	-0.63	4.12%	-0.46%
Banano criollo, mediano, de primera	Quintal	100.00	100.00	100.00	100.00	100.00	0.00	0.00	0.00%	0.00%
Banano de exportación, mediano, de primera	Caja (100 - 105 unidades)	47.50	50.00	50.00	50.00	50.00	0.00	2.50	0.00%	5.26%
Fresa mediana, de primera	Caja (35 - 40 lb)	103.75	144.19	167.75	157.00	200.00	23.56	64.00	16.34%	61.69%
Jocote de Corona, grande, de primera	Ciento	SO	SO	72.50	72.50	72.50				
Jocote de Corona, mediano, de primera	Ciento	SO	SO	55.00	55.00	55.00				
Limón criollo, mediano, de primera	Millar	200.00	378.13	300.00	300.00	300.00	-78.13	100.00	-20.66%	50.00%
Limón Persa, mediano, de primera	Millar	300.00	525.00	493.75	400.00	525.00	-31.25	193.75	-5.95%	64.58%

SO = Sin Oferta. ND = No Disponible, casillas en blanco = sin operación

Fuente; Sistema de Información de Mercados -SIM- MAGA/Planeamiento. Precio alto bajo Diferencia al alza estable a la baja



Continua..... Precio promedio mensual (Quetzales), pagados al mayorista de frutas,
en mercado CENMA . Año 2020

Productos	Unidad de Medida	Promedio			Septiembre 2020		Diferencias		Variación	
		Sep 2019	Ago 2020	Sep 2020	Mín.	Máx.	Sep - Ago 2020	Sep 2020 - 2019	Sep / Ago 2020	Sep 2020 / 2019
Melocotón mediano, de primera	Ciento		155.00	155.00	155.00	155.00	0.00		0.00%	
Melón Cantaloupe, mediano, de primera	Ciento	600.00								
Melón Harper, mediano de primera	Ciento	0.00	612.50	537.50	500.00	600.00	-75.00	537.50	-12.24%	#¡NUM!
Naranja Piña (Azucarona), mediana, de primera	Ciento	50.00	56.00	56.00	56.00	56.00	0.00	6.00	0.00%	12.00%
Naranja Valencia, mediana, de primera	Ciento	97.50	75.31	75.63	72.50	77.50	0.31	-21.88	0.41%	-22.44%
Papaya Tainung, mediana, de primera	Caja (12 - 13 unidades)	71.88	96.25	123.13	95.00	140.00	26.88	51.25	27.92%	71.30%
Piña mediana, de primera	Ciento	475.00	500.00	500.00	500.00	500.00	0.00	25.00	0.00%	5.26%
Plátano grande, de primera	Ciento	122.50	130.00	130.00	130.00	130.00	0.00	7.50	0.00%	6.12%
Plátano mediano, de primera	Ciento	92.50	100.00	100.00	100.00	100.00	0.00	7.50	0.00%	8.11%
Rambután mediano, de primera	Ciento	20.00	35.00	23.44	17.50	35.00	-11.56	3.44	-33.04%	17.19%
Sandía redonda, mediana, de primera	Ciento	1,175.00	900.00	1,137.50	900.00	1,200.00	237.50	-37.50	26.39%	-3.19%
Uva roja, importada, de primera	Caja (22 lb)	262.50								

SO = Sin Oferta. ND = No Disponible, casillas en blanco = sin operación

Fuente; Sistema de Información de Mercados -SIM- MAGA/Planeamiento. Precio alto

bajo

Diferencia al alza

estable

a la baja



Precio promedio mensual (Quetzales), pagados al mayorista de frutas, en mercado La Terminal, Ciudad de Guatemala . Año 2020

Productos	Unidad de Medida	Promedio			Septiembre 2020		Diferencias		Variación	
		Sep 2019	Ago 2020	Sep 2020	Mín.	Máx.	Sep - Ago 2020	Sep 2020 - 2019	Sep / Ago 2020	Sep 2020 / 2019
Aguacate Booth, grande, de primera	Ciento	250.00	252.50	250.00	250.00	250.00	-2.50	0.00	-0.99%	0.00%
Aguacate criollo, grande, de primera	Ciento	405.00	344.38	330.36	250.00	400.00	-14.02	-74.64	-4.07%	-18.43%
Aguacate Hass, mediano	Ciento	212.50	SO	SO						
Aguacate Hass, mediano, de primera	Ciento	SO	181.25	176.43	150.00	200.00	-4.82		-2.66%	
Aguacate Hass, mediano, de primera, importado	Caja (35 - 40 unidades)	120.50	116.50	110.00	110.00	110.00	-6.50	-10.50	-5.58%	-8.71%
Banano criollo, mediano, de primera	Quintal	100.00	100.00	100.00	100.00	100.00	0.00	0.00	0.00%	0.00%
Banano de exportación, mediano, de primera	Caja (100 - 105 unidades)	48.10	51.38	50.00	50.00	50.00	-1.38	1.90	-2.68%	3.95%
Coco verde, mediano, de primera	Ciento	290.00	288.50	290.00	290.00	290.00	1.50	0.00	0.52%	0.00%
Durazno blanco, mediano, de primera	Ciento	SO	45.00	SO						
Fresa mediana, de primera	Caja (35 - 40 lb)	98.42	123.16	165.71	150.00	200.00	42.56	67.29	34.55%	68.37%
Jocote de Corona, grande, de primera	Ciento	58.50	60.00	60.00	60.00	60.00	0.00	1.50	0.00%	2.56%
Jocote de Corona, mediano, de primera	Ciento	38.75	40.00	40.00	40.00	40.00	0.00	1.25	0.00%	3.23%
Limón criollo, mediano, de primera	Millar	200.00	307.50	191.67	175.00	200.00	-115.83	-8.33	-37.67%	-4.17%
Limón Persa, mediano, de primera	Millar	304.00	396.25	391.67	375.00	425.00	-4.58	87.67	-1.16%	28.84%
Mandarina criolla, mediana, de primera	Ciento	SO	40.00	SO						
Mandarina mexicana, mediana, de primera	Caja (250 unidades)	132.73	138.33	129.29	125.00	130.00	-9.05	-3.44	-6.54%	-2.59%
Mango Tommy Atkins, mediano, de primera	Ciento	SO	175.56	SO						

SO = Sin Oferta. ND = No Disponible, casillas en blanco = sin operación

Fuente; Sistema de Información de Mercados -SIM- MAGA/Planeamiento. Precio alto bajo

Diferencia al alza estable a la baja



Continua..... Precio promedio mensual (Quetzales), pagados al mayorista de frutas,
en mercado La Terminal, Ciudad de Guatemala . Año 2020

Productos	Unidad de Medida	Promedio			Septiembre 2020		Diferencias		Variación	
		Sep 2019	Ago 2020	Sep 2020	Mín.	Máx.	Sep - Ago 2020	Sep 2020 - 2019	Sep / Ago 2020	Sep 2020 / 2019
Manzana del Prado, mediana, de primera	Quintal	150.00	240.00	228.57	200.00	240.00	-11.43	78.57	-4.76%	52.38%
Manzana Juárez, mediana, de primera	Quintal	285.00	SO	SO						
Melocotón mediano, de primera	Ciento	100.00	87.75	100.00	100.00	100.00	12.25	0.00	13.96%	0.00%
Melón Cantaloupe, mediano, de primera	Ciento	520.00	600.00	SO						
Melón Harper, mediano de primera	Ciento	SO	493.75	457.14	400.00	500.00	-36.61		-7.41%	
Mora mediana, de primera	Caja (34 - 38 lb)	98.25	114.00	79.76	50.00	95.00	-34.24	-18.49	-30.03%	-18.82%
Naranja Piña (Azucarona), mediana, de primera	Ciento	50.00	53.64	45.00	45.00	45.00	-8.64	-5.00	-16.10%	-10.00%
Naranja Valencia, mediana, de primera	Ciento	83.75	66.13	70.71	60.00	75.00	4.59	-13.04	6.94%	-15.57%
Papaya criolla, mediana, de primera	Ciento	590.00	800.00	800.00	800.00	800.00	0.00	210.00	0.00%	35.59%
Papaya Tainung, mediana, de primera	Caja (12 - 13 unidades)	71.00	85.25	119.64	85.00	180.00	34.39	48.64	40.34%	68.51%
Piña mediana, de primera	Ciento	445.00	472.50	496.43	475.00	500.00	23.93	51.43	5.06%	11.56%
Pitahaya mediana, de primera	Ciento	SO	300.00	SO						
Plátano grande, de primera	Ciento	130.50	137.63	140.00	140.00	140.00	2.38	9.50	1.73%	7.28%
Plátano mediano, de primera	Ciento	90.00	95.50	99.29	95.00	100.00	3.79	9.29	3.96%	10.32%
Rambután mediano, de primera	Ciento	16.25	18.13	17.50	17.50	17.50	-0.63	1.25	-3.45%	7.69%
Sandía redonda, mediana, de primera	Ciento	1,150.00	787.50	1,090.48	800.00	1,200.00	302.98	-59.52	38.47%	-5.18%
Uva roja, importada, de primera	Caja (22 lb)	239.00	260.70	267.86	255.00	270.00	7.16	28.86	2.75%	12.07%
Zapote mediano, de primera	Ciento	200.00	200.00	200.00	200.00	200.00	0.00	0.00	0.00%	0.00%

SO = Sin Oferta. ND = No Disponible, casillas en blanco = sin operación

Fuente; Sistema de Información de Mercados -SIM- MAGA/Planeamiento. Precio alto

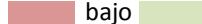

Diferencia al alza



Precio promedio mensual (Quetzales), pagados al detallista de frutas, en mercado La Terminal, Ciudad de Guatemala . Año 2020

Productos	Unidad de Medida	Promedio			Septiembre 2020		Diferencias		Variación	
		Sep 2019	Ago 2020	Sep 2020	Mín.	Máx.	Sep - Ago 2020	Sep 2020 - 2019	Sep / Ago 2020	Sep 2020 / 2019
Aguacate Booth, grande, de primera	Unidad	3.63	3.50	3.50	3.50	3.50	0.00	-0.13	0.00%	-3.45%
Aguacate criollo, grande, de primera	Unidad	5.00	4.55	4.67	4.00	5.00	0.12	-0.33	2.56%	-6.67%
Aguacate Hass, mediano, de primera	Unidad	3.00	2.84	2.50	2.50	2.50	-0.34	-0.50	-11.89%	-16.67%
Aguacate Hass, mediano, de primera, importado	Unidad	5.00	4.13	4.50	4.50	4.50	0.38	-0.50	9.09%	-10.00%
Banano criollo, mediano, de primera	Docena	5.00	6.00	6.00	6.00	6.00	0.00	1.00	0.00%	20.00%
Banano de exportación, mediano, de primera	Docena	8.00	9.00	9.00	9.00	9.00	0.00	1.00	0.00%	12.50%
Coco verde, mediano, de primera	Unidad	5.00	5.00	5.00	5.00	5.00	0.00	0.00	0.00%	0.00%
Durazno blanco, mediano, de primera	Docena	SO	10.00	SO						
Fresa mediana, de primera	Libra	3.50	5.05	5.81	5.00	6.50	0.76	2.31	14.98%	65.99%
Jocote de Corona, grande, de primera	Mano (5 unidades)	4.50	5.00	4.38	4.00	5.00	-0.62	-0.12	-12.38%	-2.65%
Jocote de Corona, mediano, de primera	Mano (5 unidades)	3.50	4.00	3.31	3.00	4.00	-0.69	-0.19	-17.26%	-5.44%
Limón criollo, mediano, de primera	Mano (5 unidades)	2.00	2.39	2.19	2.00	2.50	-0.20	0.19	-8.25%	9.52%
Limón Persa, mediano, de primera	Mano (5 unidades)	2.50	3.25	3.10	3.00	3.25	-0.15	0.60	-4.76%	23.81%
Mandarina criolla, mediana, de primera	Mano (5 unidades)	SO	4.00	SO						
Mandarina mexicana, mediana, de primera	Mano (5 unidades)	4.00	4.33	4.86	4.00	5.00	0.52	0.86	12.09%	21.43%
Mango Tommy Atkins, mediano, de primera	Unidad	SO	2.86	SO						
Manzana del Prado, mediana, de primera	Libra	3.50	4.00	3.83	3.50	4.00	-0.17	0.33	-4.17%	9.52%

SO = Sin Oferta. ND = No Disponible, casillas en blanco = sin operación

Fuente; Sistema de Información de Mercados -SIM- MAGA/Planeamiento. Precio alto ■ bajo ■

Diferencia al alza ■ estable ■ a la baja ■



Continua..... Precio promedio mensual (Quetzales), pagados al detallista de frutas, en mercado La Terminal, Ciudad de Guatemala . Año 2020

Productos	Unidad de Medida	Promedio			Septiembre 2020		Diferencias		Variación	
		Sep 2019	Ago 2020	Sep 2020	Mín.	Máx.	Sep - Ago 2020	Sep 2020 - 2019	Sep / Ago 2020	Sep 2020 / 2019
Manzana Juárez, mediana, de primera	Libra	5.00	SO	SO						
Melocotón mediano, de primera	Docena	19.00	15.00	15.00	15.00	15.00	0.00	-4.00	0.00%	-21.05%
Melón Cantaloupe, mediano, de primera	Unidad	6.81	7.50	SO						
Melón Harper, mediano de primera	Unidad	SO	7.13	6.39	5.50	7.25	-0.73		-10.28%	
Mora mediana, de primera	Libra	5.00	4.60	3.68	2.75	4.00	-0.92	-1.32	-20.03%	-26.43%
Naranja Piña (Azucarona), mediana, de primera	Mano (5 unidades)	3.75	4.00	4.00	4.00	4.00	0.00	0.25	0.00%	6.67%
Naranja Valencia, mediana, de primera	Mano (5 unidades)	5.00	5.00	5.00	5.00	5.00	0.00	0.00	0.00%	0.00%
Papaya criolla, mediana, de primera	Unidad	10.00	13.13	12.00	12.00	12.00	-1.13	2.00	-8.57%	20.00%
Papaya Tainung, mediana, de primera	Unidad	8.00	10.45	13.43	10.00	19.00	2.98	5.43	28.50%	67.86%
Piña mediana, de primera	Unidad	5.83	6.80	7.00	7.00	7.00	0.20	1.18	2.94%	20.17%
Pitahaya mediana, de primera	Unidad	SO	5.00	SO						
Plátano grande, de primera	Docena	18.00	20.00	20.00	20.00	20.00	0.00	2.00	0.00%	11.11%
Plátano mediano, de primera	Docena	15.00	15.00	15.00	15.00	15.00	0.00	0.00	0.00%	0.00%
Rambután mediano, de primera	Mano (5 unidades)	1.50	2.19	2.00	2.00	2.00	-0.19	0.50	-8.57%	33.33%
Sandía redonda, mediana, de primera	Unidad	12.50	11.50	14.29	10.00	15.00	2.79	1.79	24.22%	14.29%
Uva roja, importada, de primera	Libra	12.00	15.00	15.00	15.00	15.00	0.00	3.00	0.00%	25.00%
Zapote mediano, de primera	Unidad	4.00	4.00	4.00	4.00	4.00	0.00	0.00	0.00%	0.00%

SO = Sin Oferta. ND = No Disponible, casillas en blanco = sin operación

Fuente; Sistema de Información de Mercados -SIM- MAGA/Planeamiento. Precio alto bajo

Diferencia al alza estable a la baja





GOBIERNO *de*
GUATEMALA

DR. ALEJANDRO GIAMMATTI

MINISTERIO DE
AGRICULTURA, GANADERÍA
Y ALIMENTACIÓN



CAPÍTULO 4

Pecuarios

Precio promedio mensual (Quetzales), pagados al mayorista de productos pecuarios, en mercado La Terminal, Ciudad de Guatemala . Año 2020

Productos	Unidad de Medida	Promedio			Septiembre 2020		Diferencias		Variación	
		Sep 2019	Ago 2020	Sep 2020	Mín.	Máx.	Sep - Ago 2020	Sep 2020 - 2019	Sep / Ago 2020	Sep 2020 / 2019
Bovino en canal, de primera	Libra	14.13	14.50	14.50	14.50	14.50	0.00	0.38	0.00%	2.65%
Crema pura	Litro	30.00	30.00	30.00	30.00	30.00	0.00	0.00	0.00%	0.00%
Huevo blanco, extra	Caja (360 unidades)	310.13	310.71	292.86	285.00	305.00	-17.86	-17.27	-5.75%	-5.57%
Huevo blanco, grande	Caja (360 unidades)	298.75	300.71	282.86	275.00	295.00	-17.86	-15.89	-5.94%	-5.32%
Huevo blanco, mediano	Caja (360 unidades)	282.00	290.71	272.86	265.00	285.00	-17.86	-9.14	-6.14%	-3.24%
Huevo blanco, pequeño	Caja (360 unidades)	220.00	280.71	259.05	250.00	275.00	-21.67	39.05	-7.72%	17.75%
Huevo rosado, grande	Caja (360 unidades)	300.00	295.71	278.57	275.00	290.00	-17.14	-21.43	-5.80%	-7.14%
Pechuga de pollo, de primera	Libra	12.00	12.00	12.00	12.00	12.00	0.00	0.00	0.00%	0.00%
Pollo entero, sin menudos, de primera	Libra	11.00	11.00	11.00	11.00	11.00	0.00	0.00	0.00%	0.00%
Pollo importado (piezas)	Caja (40 lb)	210.50	180.00	180.00	180.00	180.00	0.00	-30.50	0.00%	-14.49%
Porcino en canal	Libra	12.50	12.50	12.50	12.50	12.50	0.00	0.00	0.00%	0.00%
Queso fresco	Libra	12.53	12.50	12.50	12.50	12.50	0.00	-0.03	0.00%	-0.20%

SO = Sin Oferta. ND = No Disponible, casillas en blanco = sin operación

Fuente; Sistema de Información de Mercados -SIM- MAGA/Planeamiento. Precio alto ■ bajo ■

Diferencia al alza ■ estable ■ a la baja ■



Precio promedio mensual (Quetzales), pagados al detallista de productos pecuarios, en mercado La Terminal, Ciudad de Guatemala . Año 2020

Productos	Unidad de Medida	Promedio			Septiembre 2020		Diferencias		Variación	
		Sep 2019	Ago 2020	Sep 2020	Mín.	Máx.	Sep - Ago 2020	Sep 2020 - 2019	Sep / Ago 2020	Sep 2020 / 2019
Badilla de primera (bovino)	Libra	29.00	29.00	29.00	29.00	29.00	0.00	0.00	0.00%	0.00%
Bolovique de primera (bovino)	Libra	30.00	30.00	30.00	30.00	30.00	0.00	0.00	0.00%	0.00%
Bolsa de menudos, de primera	Libra	6.00	6.00	6.00	6.00	6.00	0.00	0.00	0.00%	0.00%
Cabeza entera, mediana (porcino)	Unidad	100.00	100.00	100.00	100.00	100.00	0.00	0.00	0.00%	0.00%
Chuleta (porcino)	Libra	19.50	19.50	19.50	19.50	19.50	0.00	0.00	0.00%	0.00%
Colocho de viuda, de primera (bovino)	Libra	28.50	29.00	29.00	29.00	29.00	0.00	0.50	0.00%	1.75%
Costilla (porcino)	Libra	19.00	19.00	19.00	19.00	19.00	0.00	0.00	0.00%	0.00%
Costilla de primera (bovino)	Libra	20.00	20.00	20.00	20.00	20.00	0.00	0.00	0.00%	0.00%
Crema pura	Litro	32.00	32.00	32.00	32.00	32.00	0.00	0.00	0.00%	0.00%
Cuadril y Pierna de pollo, de primera	Libra	12.00	12.00	12.00	12.00	12.00	0.00	0.00	0.00%	0.00%
Espinazo (porcino)	Libra	18.00	18.00	18.00	18.00	18.00	0.00	0.00	0.00%	0.00%
Gallina sin menudos, de primera	Libra	14.00	14.00	14.00	14.00	14.00	0.00	0.00	0.00%	0.00%
Hueso con carne, de primera (bovino)	Libra	15.00	15.00	15.00	15.00	15.00	0.00	0.00	0.00%	0.00%
Hueso sin carne, de primera (bovino)	Libra	8.00	8.00	8.00	8.00	8.00	0.00	0.00	0.00%	0.00%

SO = Sin Oferta. ND = No Disponible, casillas en blanco = sin operación

Fuente; Sistema de Información de Mercados -SIM- MAGA/Planeamiento. Precio alto bajo

Diferencia al alza estable a la baja



Continua..... Precio promedio mensual (Quetzales), pagados al detallista de productos pecuarios, en mercado La Terminal, Ciudad de Guatemala . Año 2020

Productos	Unidad de Medida	Promedio			Septiembre 2020		Diferencias		Variación	
		Sep 2019	Ago 2020	Sep 2020	Mín.	Máx.	Sep - Ago 2020	Sep 2020 - 2019	Sep / Ago 2020	Sep 2020 / 2019
Huevo blanco, extra	Docena	15.00	14.00	14.00	14.00	14.00	0.00	-1.00	0.00%	-6.67%
Huevo blanco, grande	Docena	12.00	13.00	13.00	13.00	13.00	0.00	1.00	0.00%	8.33%
Huevo blanco, mediano	Docena	10.00	12.00	12.00	12.00	12.00	0.00	2.00	0.00%	20.00%
Huevo rosado, grande	Docena	12.00	12.00	12.00	12.00	12.00	0.00	0.00	0.00%	0.00%
Leche fluida, pasteurizada	Litro	8.00	8.00	8.00	8.00	8.00	0.00	0.00	0.00%	0.00%
Lomito de primera (bovino)	Libra	35.00	35.00	35.00	35.00	35.00	0.00	0.00	0.00%	0.00%
Lomo de cinta (porcino)	Libra	30.00	30.00	30.00	30.00	30.00	0.00	0.00	0.00%	0.00%
Lomo de pierna (porcino)	Libra	20.00	20.00	20.00	20.00	20.00	0.00	0.00	0.00%	0.00%
Lomo de primera (bovino)	Libra	28.00	28.75	28.75	28.75	28.75	0.00	0.75	0.00%	2.68%
Manita de primera (bovina)	Libra	29.00	29.00	29.00	29.00	29.00	0.00	0.00	0.00%	0.00%
Manteca (porcino)	Libra	8.00	7.50	7.50	7.50	7.50	0.00	-0.50	0.00%	-6.25%
Molida corriente (bovino)	Libra	17.50	17.50	17.50	17.50	17.50	0.00	0.00	0.00%	0.00%
Molida especial (bovino)	Libra	28.50	28.50	28.50	28.50	28.50	0.00	0.00	0.00%	0.00%
Muslos de pollo, de primera	Libra	12.00	12.00	12.00	12.00	12.00	0.00	0.00	0.00%	0.00%

SO = Sin Oferta. ND = No Disponible, casillas en blanco = sin operación

Fuente; Sistema de Información de Mercados -SIM- MAGA/Planeamiento. Precio alto



Diferencia al alza



a la baja



Continúa..... Precio promedio mensual (Quetzales), pagados al detallista de productos pecuarios, en mercado La Terminal, Ciudad de Guatemala . Año 2020

Productos	Unidad de Medida	Promedio			Septiembre 2020		Diferencias		Variación	
		Sep 2019	Ago 2020	Sep 2020	Mín.	Máx.	Sep - Ago 2020	Sep 2020 - 2019	Sep / Ago 2020	Sep 2020 / 2019
Patas (porcino)	Unidad	7.75	7.75	7.75	7.75	7.75	0.00	0.00	0.00%	0.00%
Patas de primera (bovino)	Unidad	42.50	42.50	42.50	42.50	42.50	0.00	0.00	0.00%	0.00%
Pechuga de pollo, con ala, de primera	Libra	14.25	14.25	14.25	14.25	14.25	0.00	0.00	0.00%	0.00%
Pechuga de pollo, de primera	Libra	23.50	23.50	23.50	23.50	23.50	0.00	0.00	0.00%	0.00%
Pollo entero, sin menudos, de primera	Libra	12.00	12.00	12.00	12.00	12.00	0.00	0.00	0.00%	0.00%
Pollo importado, (piezas)	Libra	7.00	6.00	6.00	6.00	6.00	0.00	-1.00	0.00%	-14.29%
Posta (porcino)	Libra	18.50	18.50	18.50	18.50	18.50	0.00	0.00	0.00%	0.00%
Posta de primera (bovino)	Libra	27.00	27.00	27.00	27.00	27.00	0.00	0.00	0.00%	0.00%
Puyaso de primera (bovino)	Libra	33.50	34.00	34.00	34.00	34.00	0.00	0.50	0.00%	1.49%
Queso fresco	Libra	13.00	13.00	13.00	13.00	13.00	0.00	0.00	0.00%	0.00%
Queso seco	Libra	32.00	32.00	32.00	32.00	32.00	0.00	0.00	0.00%	0.00%
Viuda con hueso, de primera	Libra	29.50	29.50	29.50	29.50	29.50	0.00	0.00	0.00%	0.00%
Viuda sin hueso, de primera (bovino)	Libra	33.50	33.50	33.50	33.50	33.50	0.00	0.00	0.00%	0.00%

SO = Sin Oferta. ND = No Disponible, casillas en blanco = sin operación

Fuente; Sistema de Información de Mercados -SIM- MAGA/Planeamiento. Precio alto bajo

Diferencia al alza estable a la baja





GOBIERNO de
GUATEMALA

MINISTERIO DE
AGRICULTURA, GANADERÍA
Y ALIMENTACIÓN



CAPÍTULO 5

Otros Grupos de Productos

Precio promedio mensual (Quetzales), pagados al mayorista de hidrobiológicos en mercado La Terminal, Ciudad de Guatemala . Año 2020

Productos	Unidad de Medida	Promedio			Septiembre 2020		Diferencias		Variación	
		Sep 2019	Ago 2020	Sep 2020	Mín.	Máy.	Sep - Ago 2020	Sep 2020 - 2019	Sep / Ago 2020	Sep 2020 / 2019
Camarón blanco, grande, con cabeza, de primera	Quintal	2,800.00	3,000.00	2,876.19	2,800.00	3,000.00	-123.81	76.19	-4.13%	2.72%
Camarón blanco, grande, sin cabeza, de primera (mar)	Quintal	3,220.00	3,300.00	3,300.00	3,300.00	3,300.00	0.00	80.00	0.00%	2.48%
Camarón blanco, mediano, con cabeza, de primera	Quintal	2,200.00	2,800.00	2,585.71	2,500.00	2,800.00	-214.29	385.71	-7.65%	17.53%
Camarón blanco, mediano, sin cabeza, de primera (mar)	Quintal	2,800.00	2,900.00	2,847.62	2,800.00	2,900.00	-52.38	47.62	-1.81%	1.70%
Camarón blanco, pequeño, con cabeza, de primera	Quintal	1,200.00	1,500.00	1,766.67	1,500.00	1,900.00	266.67	566.67	17.78%	47.22%
Camarón blanco, pequeño, sin cabeza, de primera (mar)	Quintal	2,100.00	1,700.00	1,914.29	1,700.00	2,000.00	214.29	-185.71	12.61%	-8.84%
Camarón grande, de primera (estanque)	Quintal	2,500.00	3,200.00	2,990.48	2,800.00	3,200.00	-209.52	490.48	-6.55%	19.62%
Camarón mediano, de primera (estanque)	Quintal	2,000.00	2,900.00	2,690.48	2,500.00	2,900.00	-209.52	690.48	-7.22%	34.52%
Camarón pequeño, de primera (estanque)	Quintal	1,300.00	1,600.00	1,757.14	1,600.00	1,900.00	157.14	457.14	9.82%	35.16%
Corvina entera, revuelta, de primera	Quintal	1,700.00	1,600.00	1,704.76	1,600.00	1,800.00	104.76	4.76	6.55%	0.28%
Filete de corvina, de primera	Quintal	4,500.00	3,000.00	3,261.90	3,000.00	3,500.00	261.90	-1,238.10	8.73%	-27.51%
Filete de dorado, de primera	Quintal	1,800.00	ND	3,193.33	2,900.00	3,300.00		1,393.33		77.41%
Filete de róbalo, de primera	Arroba	1,385.00	1,400.00	1,400.00	1,400.00	1,400.00	0.00	15.00	0.00%	1.08%

SO = Sin Oferta. ND = No Disponible, casillas en blanco = sin operación

Fuente; Sistema de Información de Mercados -SIM- MAGA/Planeamiento. Precio alto ■ bajo ■

Diferencia al alza ■ estable ■ a la baja ■



Continua Precio promedio mensual (Quetzales), pagados al mayorista de hidrobiológicos en mercado La Terminal, Ciudad de Guatemala . Año 2020

Productos	Unidad de Medida	Promedio			Septiembre 2020		Diferencias		Variación	
		Sep 2019	Ago 2020	Sep 2020	Mín.	Máx.	Sep - Ago 2020	Sep 2020 - 2019	Sep / Ago 2020	Sep 2020 / 2019
Filete de tiburón, de primera	Quintal	2,200.00	2,300.00	2,247.62	2,200.00	2,300.00	-52.38	47.62	-2.28%	2.16%
Pargo entero, revuelto, de primera	Quintal	2,200.00	1,750.00	1,880.95	1,750.00	2,000.00	130.95	-319.05	7.48%	-14.50%
Pargo grande, de primera	Quintal	2,300.00	1,850.00	2,033.33	1,850.00	2,200.00	183.33	-266.67	9.91%	-11.59%
Pargo mediano, de primera	Quintal	2,100.00	1,700.00	1,857.14	1,700.00	2,000.00	157.14	-242.86	9.24%	-11.56%
Pargo pequeño, de primera	Quintal	1,600.00	1,600.00	1,704.76	1,600.00	1,800.00	104.76	104.76	6.55%	6.55%
Róbalo entero, revuelto	Quintal	2,820.00	2,200.00	2,200.00	2,200.00	2,200.00	0.00	-620.00	0.00%	-21.99%
Róbalo grande, de primera	Quintal	3,035.00	2,500.00	2,500.00	2,500.00	2,500.00	0.00	-535.00	0.00%	-17.63%
Róbalo mediano, de primera	Quintal	2,855.00	2,200.00	2,200.00	2,200.00	2,200.00	0.00	-655.00	0.00%	-22.94%
Tiburón entero, revuelto, de primera	Quintal	1,800.00	1,200.00	1,252.38	1,200.00	1,300.00	52.38	-547.62	4.37%	-30.42%
Tilapia grande, de primera	Quintal	1,100.00	1,100.00	1,157.14	1,100.00	1,300.00	57.14	57.14	5.19%	5.19%
Tilapia mediana, de primera	Quintal	1,000.00	1,000.00	1,057.14	1,000.00	1,200.00	57.14	57.14	5.71%	5.71%
Tilapia pequeña, de primera	Quintal	900.00	900.00	957.14	900.00	1,100.00	57.14	57.14	6.35%	6.35%

SO = Sin Oferta. ND = No Disponible, casillas en blanco = sin operación

Fuente; Sistema de Información de Mercados -SIM- MAGA/Planeamiento. Precio alto

Diferencia al alza estable a la baja



Precio promedio mensual (Quetzales), pagados al detallista de hidrobiológicos en mercado La Terminal, Ciudad de Guatemala . Año 2020

Productos	Unidad de Medida	Promedio			Septiembre 2020		Diferencias		Variación	
		Sep 2019	Ago 2020	Sep 2020	Mín.	Máx.	Sep - Ago 2020	Sep 2020 - 2019	Sep / Ago 2020	Sep 2020 / 2019
Camarón blanco, grande, con cabeza, de primera	Libra	30.88	31.00	30.29	30.00	31.00	-0.71	-0.59	-2.30%	-1.91%
Camarón blanco, grande, sin cabeza, de primera (mar)	Libra	35.00	35.00	35.00	35.00	35.00	0.00	0.00	0.00%	0.00%
Camarón blanco, mediano, con cabeza, de primera	Libra	25.00	29.00	26.86	26.00	29.00	-2.14	1.86	-7.39%	7.43%
Camarón blanco, mediano, sin cabeza, de primera (mar)	Libra	30.50	30.00	30.00	30.00	30.00	0.00	-0.50	0.00%	-1.64%
Camarón blanco, pequeño, con cabeza, de primera	Libra	20.00	16.00	18.86	16.00	20.00	2.86	-1.14	17.86%	-5.71%
Camarón blanco, pequeño, sin cabeza, de primera (mar)	Libra	25.00	18.00	20.86	18.00	22.00	2.86	-4.14	15.87%	-16.57%
Camarón grande, de primera (estanque)	Libra	27.13	34.00	31.90	30.00	34.00	-2.10	4.78	-6.16%	17.62%
Camarón mediano, de primera (estanque)	Libra	22.25	30.00	28.95	28.00	30.00	-1.05	6.70	-3.49%	30.12%
Camarón pequeño, de primera (estanque)	Libra	15.00	17.00	18.57	17.00	20.00	1.57	3.57	9.24%	23.81%
Corvina entera, revuelta, de primera	Libra	20.00	18.00	18.52	18.00	19.00	0.52	-1.48	2.91%	-7.38%
Filete de corvina, de primera	Libra	50.00	35.00	36.57	35.00	38.00	1.57	-13.43	4.49%	-26.86%
Filete de dorado, de primera	Libra	20.00	ND	33.67	30.00	35.00		13.67		68.33%
Filete de róbalo, de primera	Libra	55.00	60.00	60.00	60.00	60.00	0.00	5.00	0.00%	9.09%

SO = Sin Oferta. ND = No Disponible, casillas en blanco = sin operación

Fuente; Sistema de Información de Mercados -SIM- MAGA/Planeamiento. Precio alto

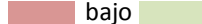

bajo

Diferencia al alza



estable a la baja



**Continua Precio promedio mensual (Quetzales), pagados al detallista de hidrobiológicos
en mercado La Terminal, Ciudad de Guatemala . Año 2020**

Productos	Unidad de Medida	Promedio			Septiembre 2020		Diferencias		Variación	
		Sep 2019	Ago 2020	Sep 2020	Mín.	Máx.	Sep - Ago 2020	Sep 2020 - 2019	Sep / Ago 2020	Sep 2020 / 2019
Filete de tiburón, de primera	Libra	25.00	25.00	25.00	25.00	25.00	0.00	0.00	0.00%	0.00%
Pargo entero, revuelto, de primera	Libra	26.13	20.00	21.05	20.00	22.00	1.05	-5.08	5.24%	-19.43%
Pargo grande, de primera	Libra	28.75	22.00	23.57	22.00	25.00	1.57	-5.18	7.14%	-18.01%
Pargo mediano, de primera	Libra	25.00	18.00	20.10	18.00	22.00	2.10	-4.90	11.64%	-19.62%
Pargo pequeño, de primera	Libra	20.00	17.00	18.57	17.00	20.00	1.57	-1.43	9.24%	-7.14%
Róbalo entero, revuelto	Libra	30.25	25.00	25.00	25.00	25.00	0.00	-5.25	0.00%	-17.36%
Róbalo grande, de primera	Libra	33.50	25.00	26.57	25.00	28.00	1.57	-6.93	6.29%	-20.68%
Róbalo mediano, de primera	Libra	30.00	23.00	23.00	23.00	23.00	0.00	-7.00	0.00%	-23.33%
Tiburón entero, revuelto, de primera	Libra	20.00	15.00	15.00	15.00	15.00	0.00	-5.00	0.00%	-25.00%
Tilapia grande, de primera	Libra	12.75	12.00	12.52	12.00	13.00	0.52	-0.23	4.37%	-1.77%
Tilapia mediana, de primera	Libra	11.75	11.00	11.52	11.00	12.00	0.52	-0.23	4.76%	-1.93%
Tilapia pequeña, de primera	Libra	10.75	10.00	10.52	10.00	11.00	0.52	-0.23	5.24%	-2.10%

SO = Sin Oferta. ND = No Disponible, casillas en blanco = sin operación

Fuente; Sistema de Información de Mercados -SIM- MAGA/Planeamiento. Precio alto bajo

Diferencia al alza estable a la baja



Precio promedio mensual (Quetzales), pagados al mayorista de abarrotes en mercado La Terminal, Ciudad de Guatemala . Año 2020

Productos	Unidad de Medida	Promedio			Septiembre 2020		Diferencias		Variación	
		Sep 2019	Ago 2020	Sep 2020	Mín.	Máx.	Sep - Ago 2020	Sep 2020 - 2019	Sep / Ago 2020	Sep 2020 / 2019
Aceite comestible Ideal	Envase (175 ml). Caja (48 unidades)	139.68	168.00	168.00	168.00	168.00	0.00	28.32	0.00%	20.27%
Aceite comestible Ideal	Envase (800 ml). Caja (12 unidades)	129.84	174.00	174.00	174.00	174.00	0.00	44.16	0.00%	34.01%
Aceite comestible La Patrona	Envase (175 ml). Caja (48 unidades)	119.50	144.00	144.00	144.00	144.00	0.00	24.50	0.00%	20.50%
Aceite comestible La Patrona	Envase (800 ml). Caja (12 unidades)	118.90	143.11	143.00	143.00	143.00	-0.11	24.10	-0.07%	20.27%
Avena mosh El Molino, empacada, bolsa de 400 gramos	Fardo (25 unidades)	130.00	130.00	130.00	130.00	130.00	0.00	0.00	0.00%	0.00%
Azúcar Estándar Caña Real	6 bolsas (2500 g)	ND	92.45	92.45	92.45	92.45	-0.00		0.00%	
Azúcar Estándar Caña Real	Bolsa (15 kg). 30 bolsas de 500 g	ND	96.30	96.30	96.30	96.30	0.00		0.00%	
Azúcar estándar, blanca	Saco (50 kg)	277.50	275.00	275.00	275.00	275.00	0.00	-2.50	0.00%	-0.90%
Bienestarina vainilla Nutrica, bolsa de 450 gramos	Fardo (25 unidades)	150.00	188.75	188.75	188.75	188.75	0.00	38.75	0.00%	25.83%
Harina de trigo Sol, dura	Quintal	243.50	247.50	247.50	247.50	247.50	0.00	4.00	0.00%	1.64%
Harina de trigo Sol, suave	Quintal	219.00	232.50	230.67	229.00	232.50	-1.83	11.67	-0.79%	5.33%
Incaparina en polvo, bolsa de 450 gramos	Fardo (50 Unidades)	379.00	497.50	497.50	497.50	497.50	0.00	118.50	0.00%	31.27%
Incaparina líquida, caja de 200 ml	Fardo (24 unidades)	49.50	46.80	46.80	46.80	46.80	0.00	-2.70	0.00%	-5.45%
Maseca empacada de libra	Fardo (25 unidades)	87.50	115.00	115.00	115.00	115.00	0.00	27.50	0.00%	31.43%
Maseca empacada, 2 libras	Fardo (10 unidades)	65.00	99.50	99.50	99.50	99.50	0.00	34.50	0.00%	53.08%

SO = Sin Oferta. ND = No Disponible, casillas en blanco = sin operación

Fuente; Sistema de Información de Mercados -SIM- MAGA/Planeamiento. Precio alto

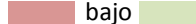

Diferencia al alza



estable

a la baja



Precio promedio mensual (Quetzales), pagados al detallista de abarrotes en mercado La Terminal, Ciudad de Guatemala . Año 2020

Productos	Unidad de Medida	Promedio			Septiembre 2020		Diferencias		Variación	
		Sep 2019	Ago 2020	Sep 2020	Mín	Máx	Sep - Ago 2020	Sep 2020 - 2019	Sep / Ago 2020	Sep 2020 / 2019
Aceite comestible Ideal	Envase (175 ml)	3.50	3.75	3.75	3.75	3.75	0.00	0.25	0.00%	7.14%
Aceite comestible Ideal	Envase (800 ml)	12.95	14.55	14.75	14.75	14.75	0.20	1.80	1.37%	13.90%
Aceite comestible La Patrona	Envase (175 ml)	3.00	3.00	3.00	3.00	3.00	0.00	0.00	0.00%	0.00%
Aceite comestible La Patrona	Envase (800 ml)	10.50	10.95	11.00	11.00	11.00	0.05	0.50	0.46%	4.76%
Avena mosh El Molino, empacada	Bolsa (400 g)	ND	5.75	5.75	5.75	5.75	0.00		0.00%	
Avena mosh Quaker, empacada	Bolsa (400 g)	ND	9.25	9.25	9.25	9.25	0.00		0.00%	
Azúcar Estándar Caña Real	Bolsa (2500 g)	ND	16.00	16.00	16.00	16.00	0.00		0.00%	
Azúcar Estándar Caña Real	Bolsa (500 g)	ND	3.21	3.25	3.25	3.25	0.04		1.25%	
Bienestarina Nutrica	Bolsa (450 g)	ND	7.75	7.75	7.75	7.75	0.00		0.00%	
Harina de maíz Maseca	Libra empacada	4.00	4.75	4.75	4.75	4.75	0.00	0.75	0.00%	18.75%
Harina de maíz Maseca, empacada	Bolsa (5 lb)	17.50	50.49	20.50	20.50	20.50	-29.99	3.00	-59.40%	17.14%
Harina de maíz, a granel	Bolsa (1 lb)	3.50	5.00	5.00	5.00	5.00	0.00	1.50	0.00%	42.86%
Harina Trigo suave Sol	Libra	3.50	3.00	3.00	3.00	3.00	0.00	-0.50	0.00%	-14.29%
Incaparina en polvo	Bolsa (450 g)	ND	8.25	7.75	7.75	7.75	-0.50		-6.06%	
Incaparina líquida, 200 ml	Unidad	3.50	2.25	2.25	2.25	2.25	0.00	-1.25	0.00%	-35.71%
Leche entera Anchor en polvo	Bolsa (360 g)	ND	22.35	22.50	22.50	22.50	0.15		0.67%	
Leche entera Nido en polvo	Bolsa (360 g)	ND	22.55	23.68	23.00	24.00	1.13		5.00%	

SO = Sin Oferta. ND = No Disponible, casillas en blanco = sin operación

Fuente; Sistema de Información de Mercados -SIM- MAGA/Planeamiento. Precio alto bajo

Diferencia al alza estable a la baja



CAPÍTULO 6

Gráficas Algunos Productos Agrícolas



GRANOS

Comportamiento del precio promedio pagado al mayorista del arroz oro en el mercado La Terminal

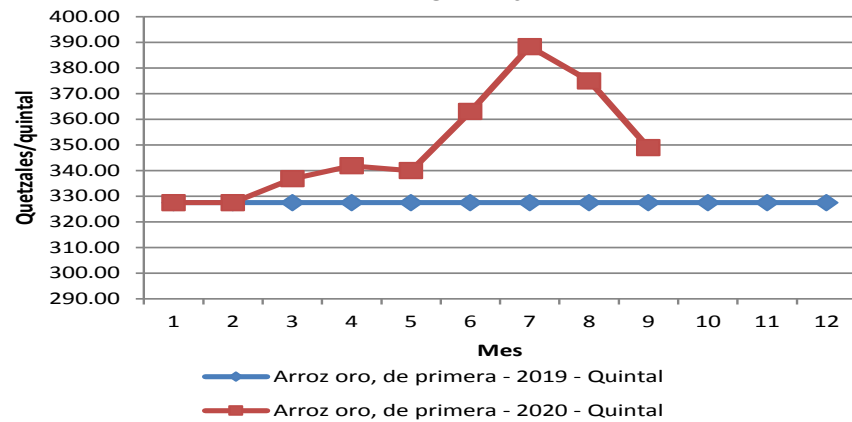

Comportamiento del precio promedio pagado al mayorista del frijol negro en el mercado La Terminal

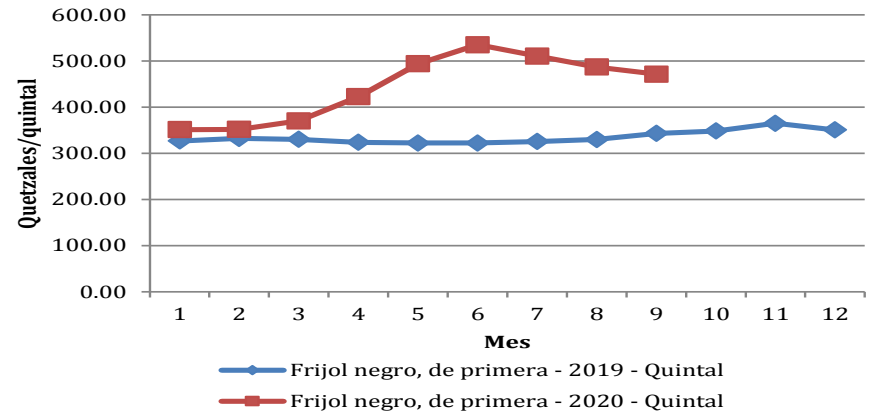

Comportamiento del precio promedio pagado al mayorista del frijol rojo en el mercado La Terminal

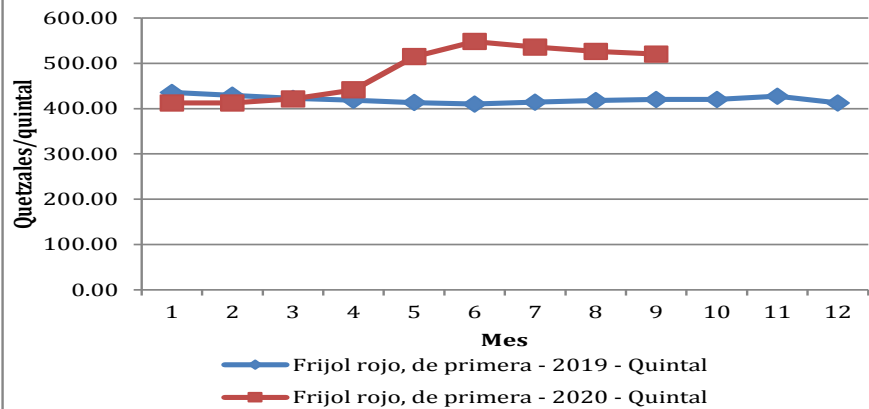

Comportamiento del precio promedio pagado al mayorista del maíz blanco en el mercado La Terminal

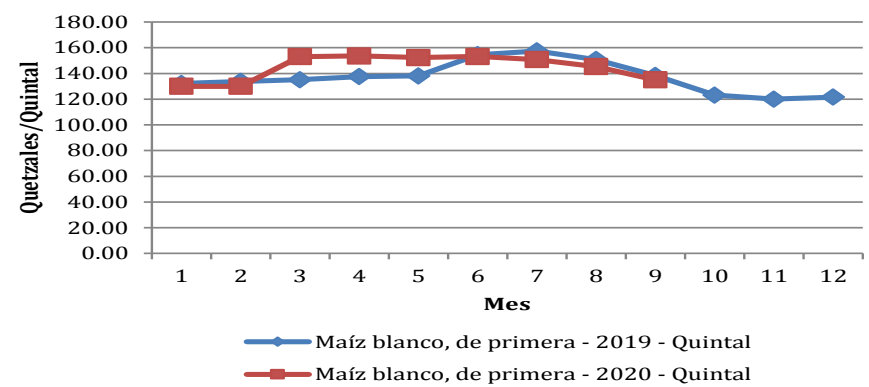

Fuente; Sistema de Información de Mercados -SIM- MAGA/Planeamiento



VEGETALES

Comportamiento del precio promedio pagado al mayorista del brócoli en el mercado La Terminal

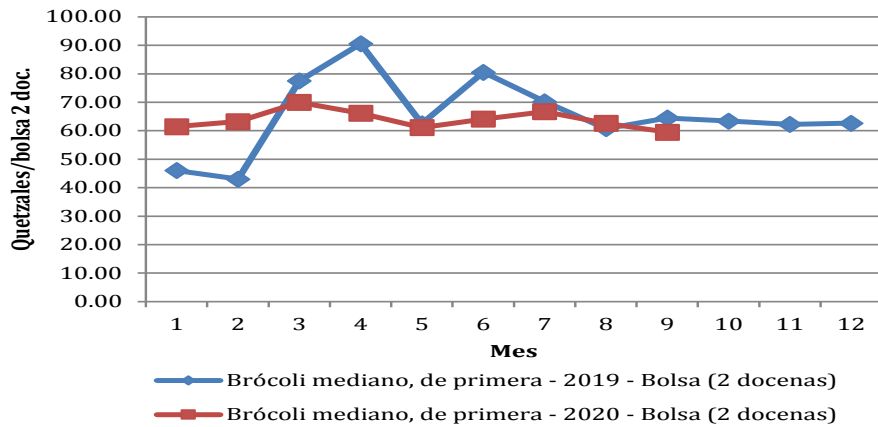

Comportamiento del precio promedio pagado al mayorista de coliflor en el mercado La Terminal

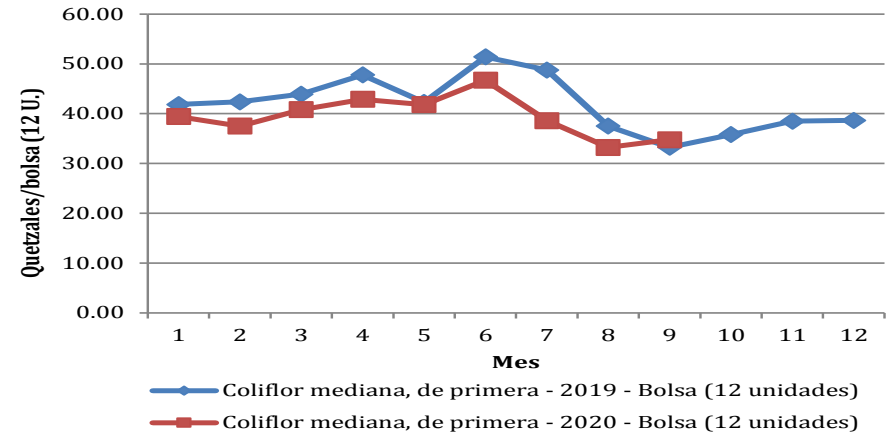

Comportamiento del precio promedio pagado al mayorista de chile pimiento en el mercado La Terminal

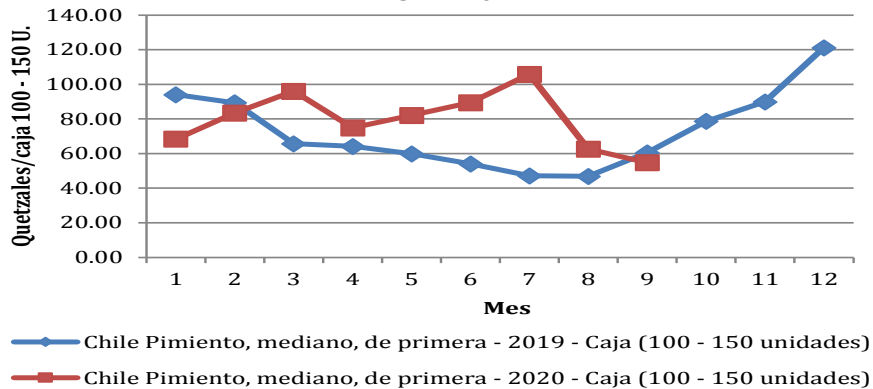

Comportamiento del precio promedio pagado al mayorista de cebolla blanca en el mercado La Terminal

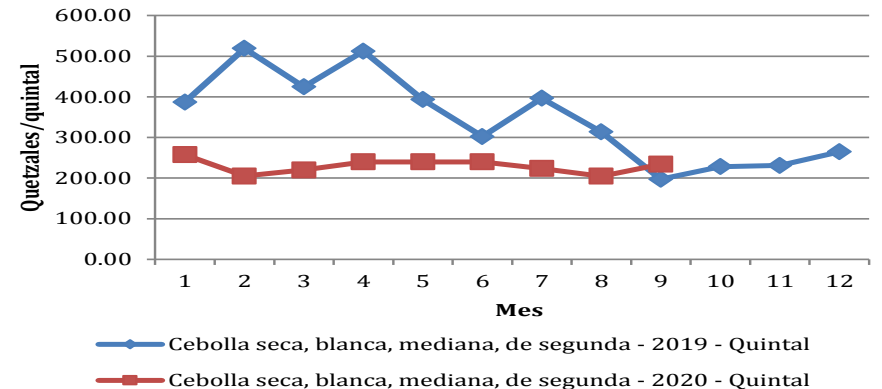

Fuente; Sistema de Información de Mercados -SIM- MAGA/Planeamiento



VEGETALES

Comportamiento del precio promedio pagado al mayorista de güisquil en el mercado La Terminal

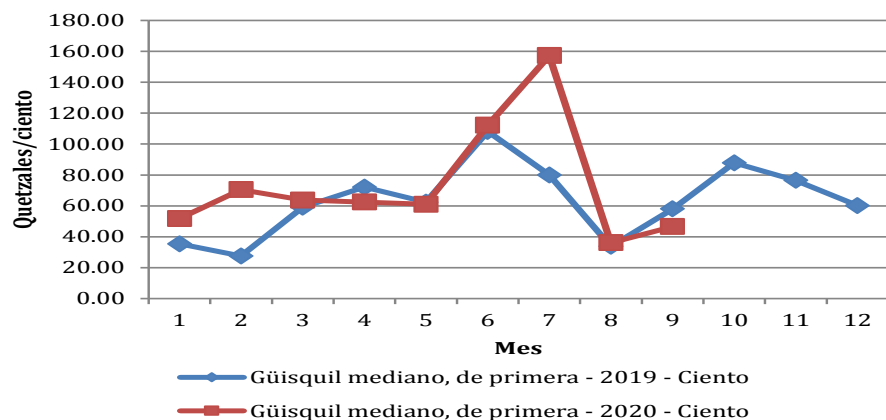

Comportamiento del precio promedio pagado al mayorista de papa loman en el mercado La Terminal

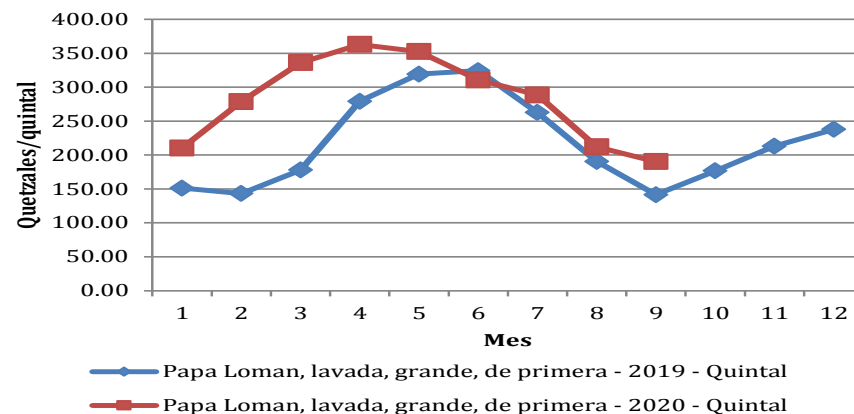

Comportamiento del precio promedio pagado al mayorista de pepino en el mercado La Terminal

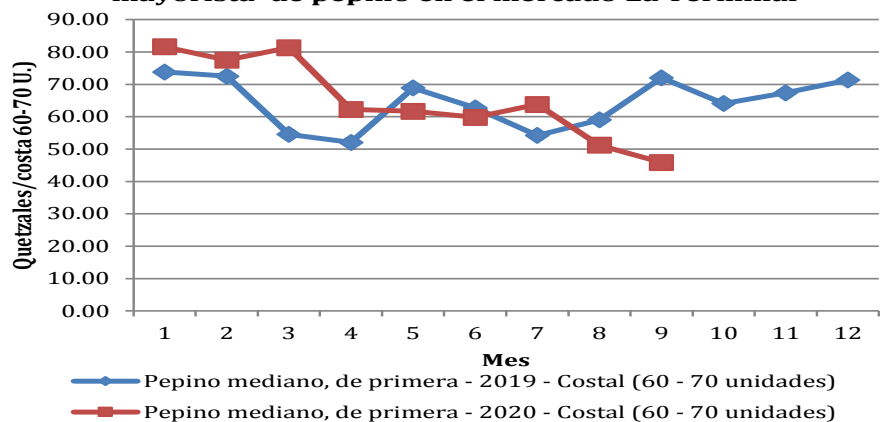

Comportamiento del precio promedio pagado al mayorista de remolacha en el mercado La Terminal

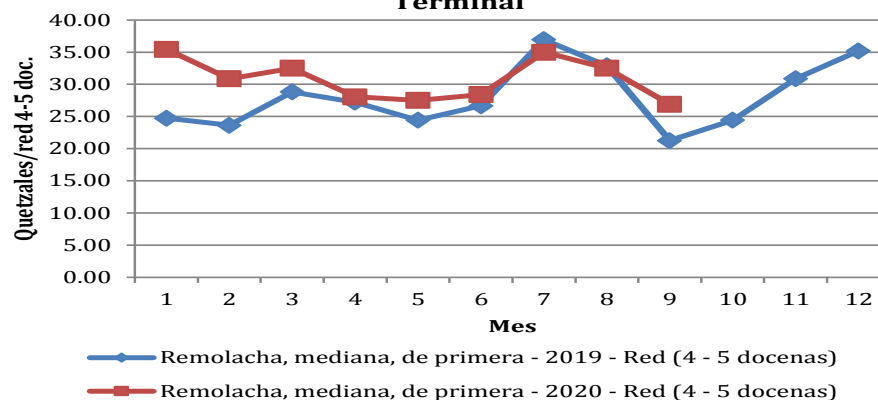

Fuente; Sistema de Información de Mercados -SIM- MAGA/Planeamiento



VEGETALES

Comportamiento del precio promedio pagado al mayorista de repollo en el mercado La Terminal

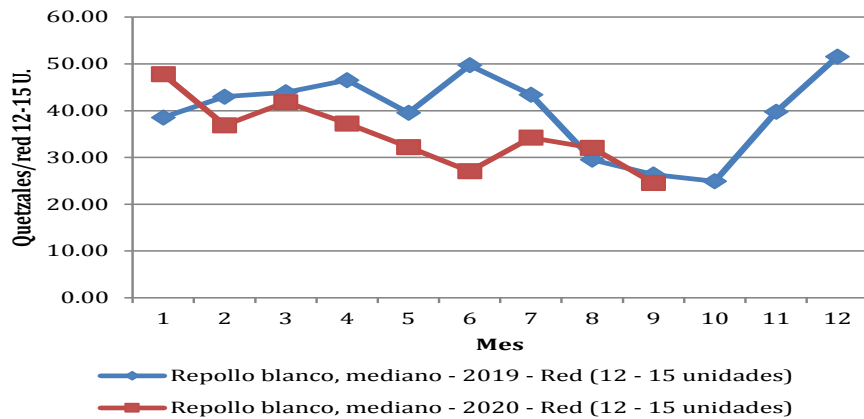

Comportamiento del precio promedio pagado al mayorista de tomate de cocina en el mercado La Terminal

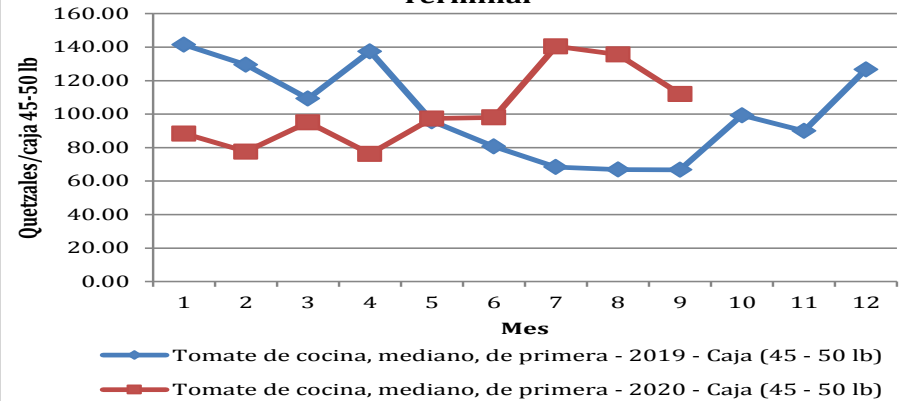

Comportamiento del precio promedio pagado al mayorista de zanahoria en el mercado La Terminal

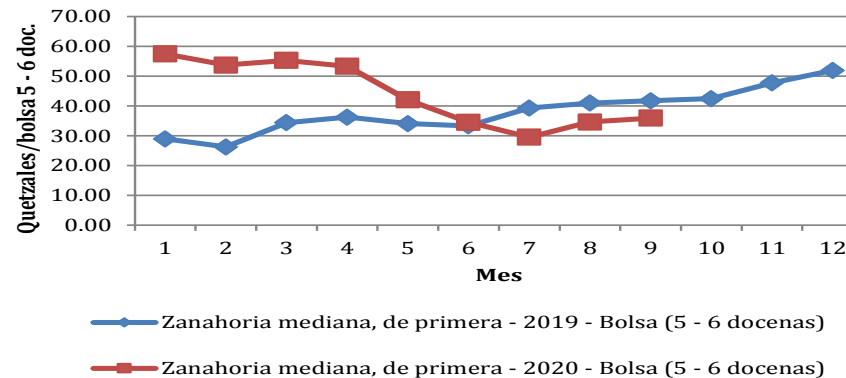

Fuente; Sistema de Información de Mercados -SIM- MAGA/Planeamiento



FRUTAS

Comportamiento del precio promedio pagado al mayorista del aguacate criollo en el mercado La Terminal

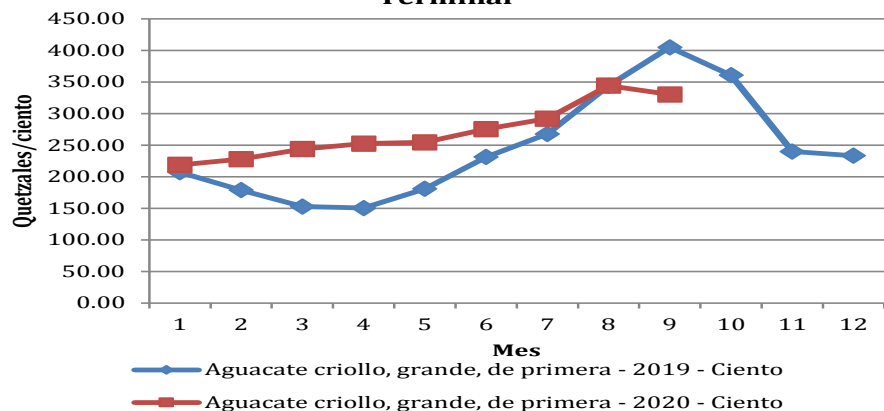

Comportamiento del precio promedio pagado al mayorista del naranja Valencia en el mercado La Terminal

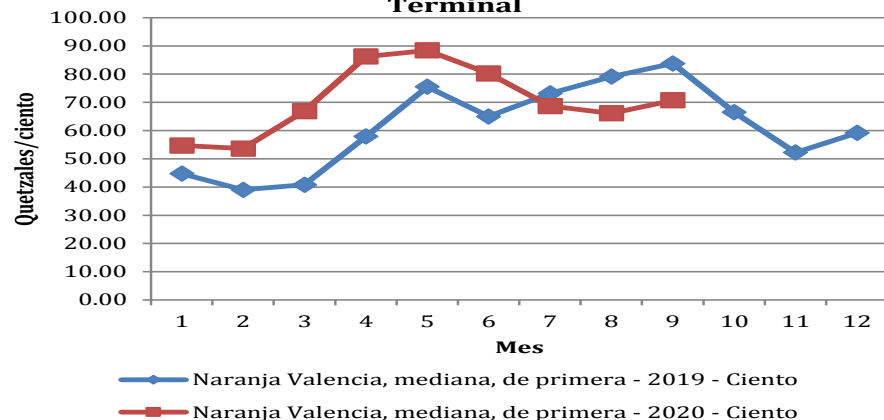

Comportamiento del precio promedio pagado al mayorista de Melón Harper en el mercado La Terminal

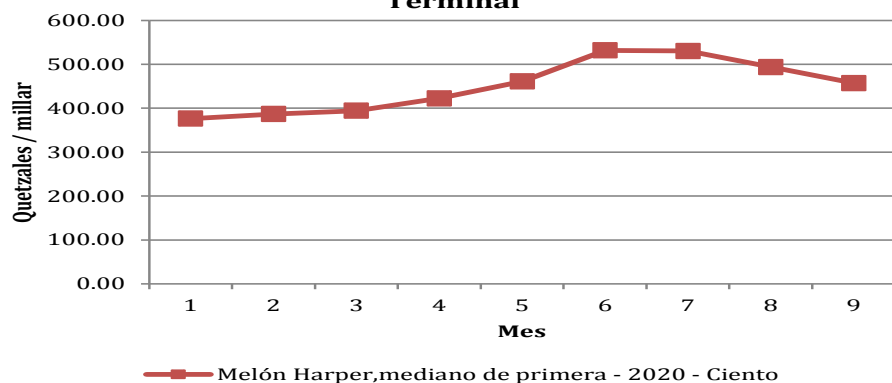

Comportamiento del precio promedio pagado al mayorista de limón criollo en el mercado La Terminal

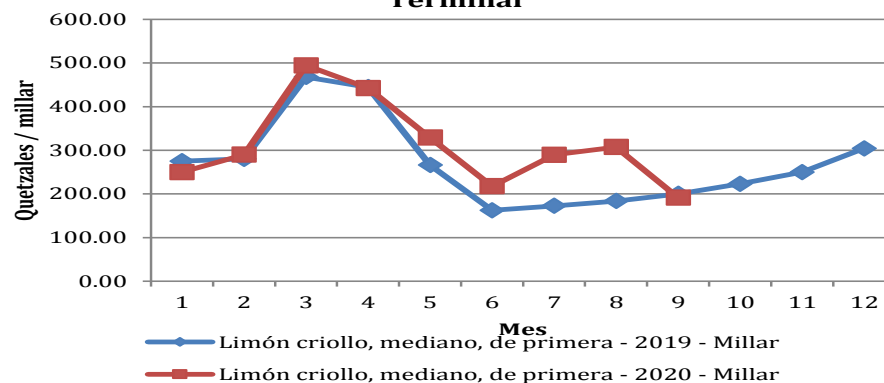

Fuente; Sistema de Información de Mercados -SIM- MAGA/Planeamiento



FRUTAS

Comportamiento del precio promedio pagado al mayorista de plátano en el mercado La Terminal

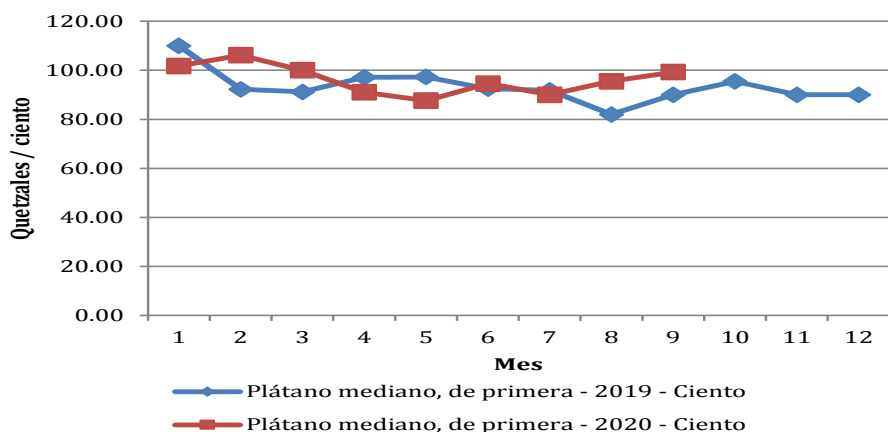

Comportamiento del precio promedio pagado al mayorista de papaya Tainung en el mercado La Terminal

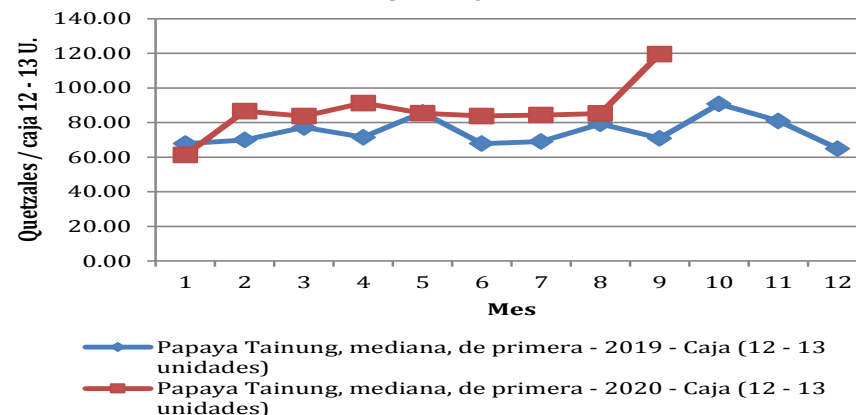

Comportamiento del precio promedio pagado al mayorista de piña en el mercado La Terminal

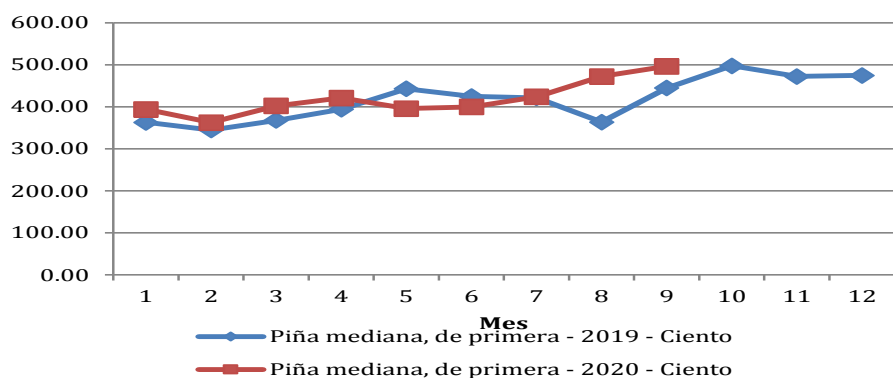

Comportamiento del precio promedio pagado al mayorista de sandía redonda en el mercado La Terminal

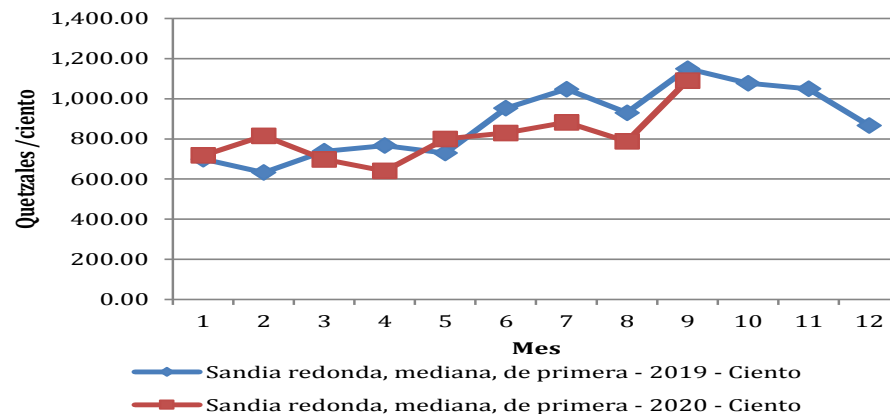

Fuente; Sistema de Información de Mercados -SIM- MAGA/Planeamiento



PECUARIOS

Comportamiento del precio promedio pagado al mayorista de bovino en canal en el mercado La Terminal

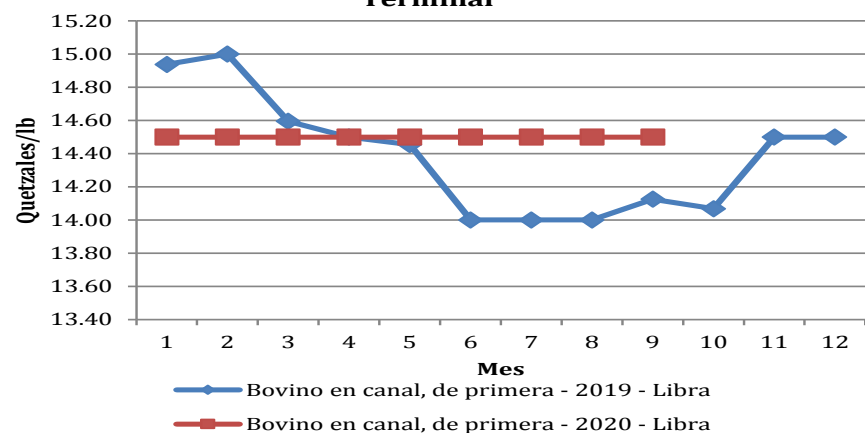

Comportamiento del precio promedio pagado al mayorista de porcino en canal en el mercado La Terminal

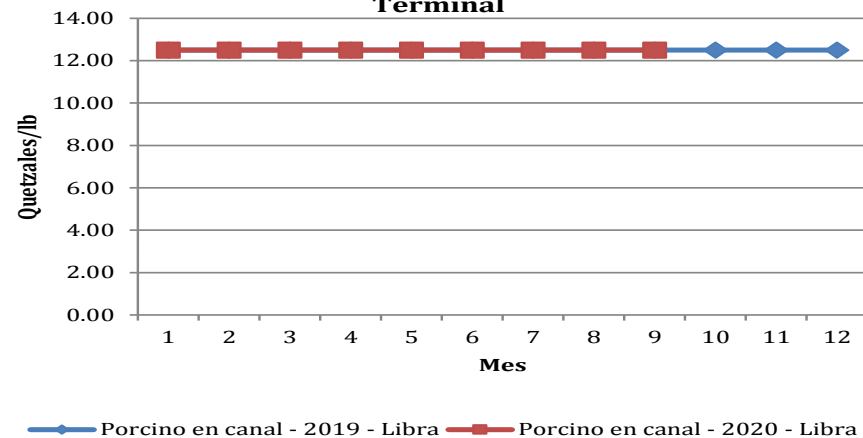

Comportamiento del precio promedio pagado al mayorista del pollo entero en el mercado La Terminal

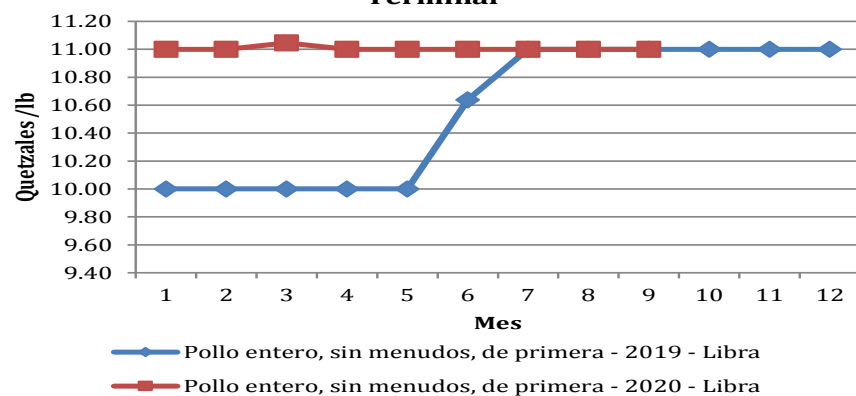

Comportamiento del precio promedio pagado al mayorista de huevo blanco en el mercado La Terminal

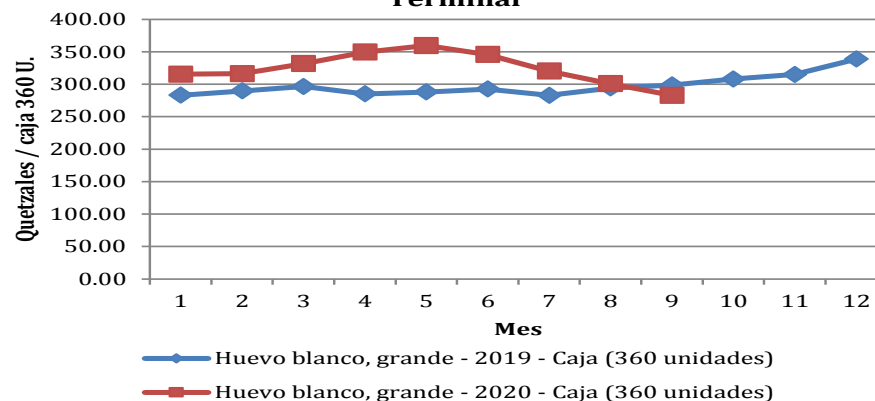

Fuente; Sistema de Información de Mercados -SIM- MAGA/Planeamiento



INDICADORES ECONOMICOS

CANASTA AMPLIADA (CA)

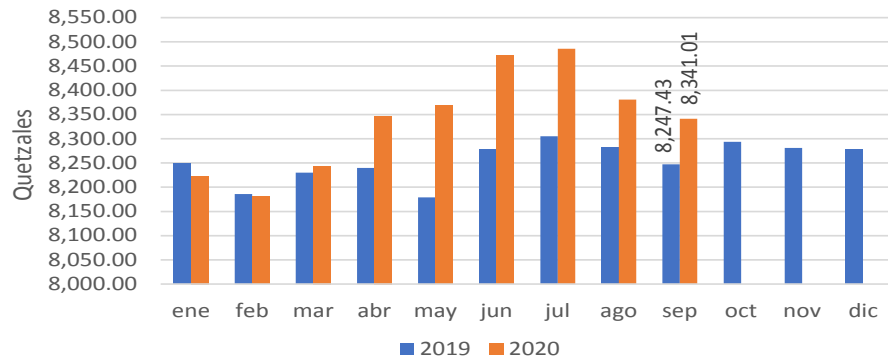

Fuente: Elaborado por MAGA/Planeamiento, con datos del Instituto Nacional de Estadística –INE-

CANASTA BÁSICA ALIMENTARIA (CBA)

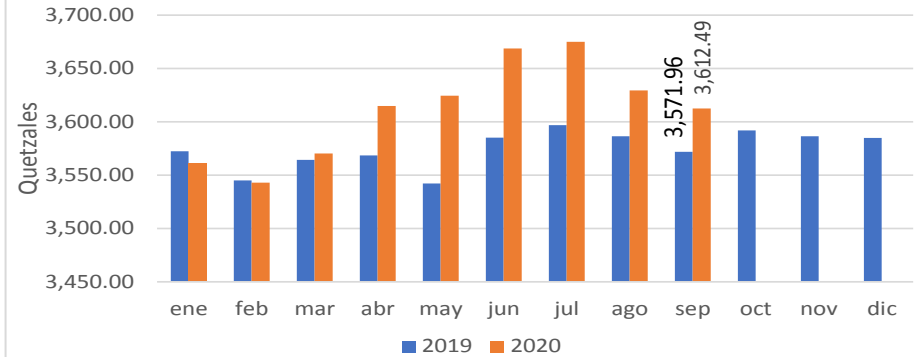

Fuente: Elaborado por MAGA/Planeamiento, con datos del Instituto Nacional de Estadística –INE-

INDICE DE PRECIOS AL CONSUMIDOR MENSUALES

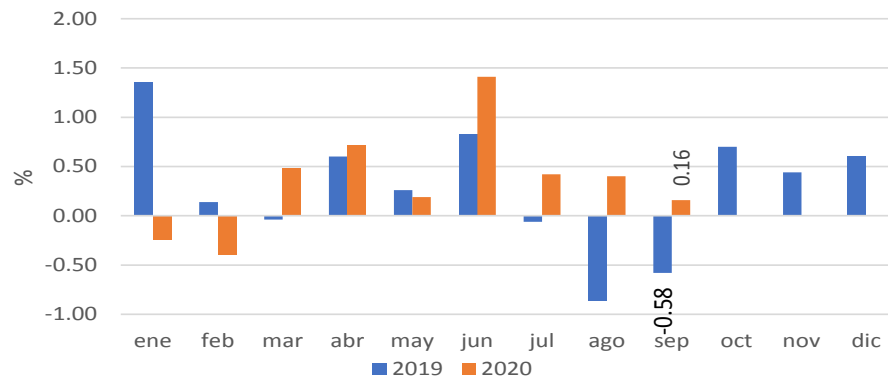

Fuente: Elaborado por MAGA/Planeamiento, con datos del Instituto Nacional de Estadística –INE-

TIPO DE CAMBIO DE REFERENCIA PROMEDIO MENSUAL

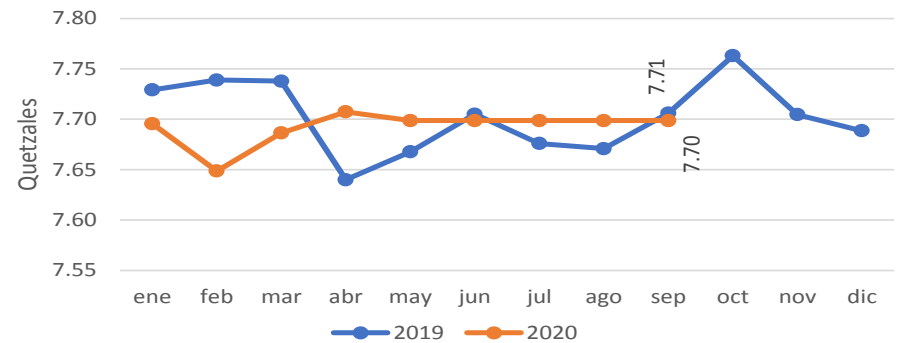

Fuente: Elaborado por MAGA/Planeamiento con datos del Banco de Guatemala, 1/ Tipo de Cambio de referencia calculado conforme resolución JM-126-2006



INDICADORES ECONOMICOS

DIESEL:(servicio completo): Precios promedio pagados por el consumidor en la Ciudad de Guatemala.

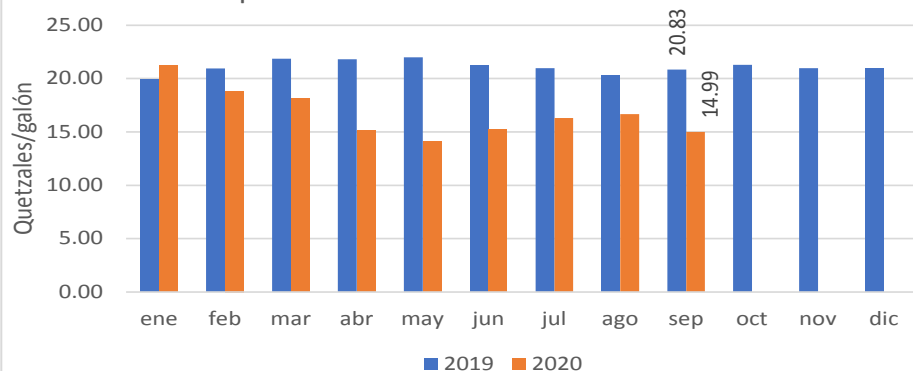

Fuente: Elaborado por MAGA/Planeamiento, con datos Ministerio de Energía y Minas

REGULAR:(servicio completo): Precios promedio pagados por el consumidor en la Ciudad de Guatemala

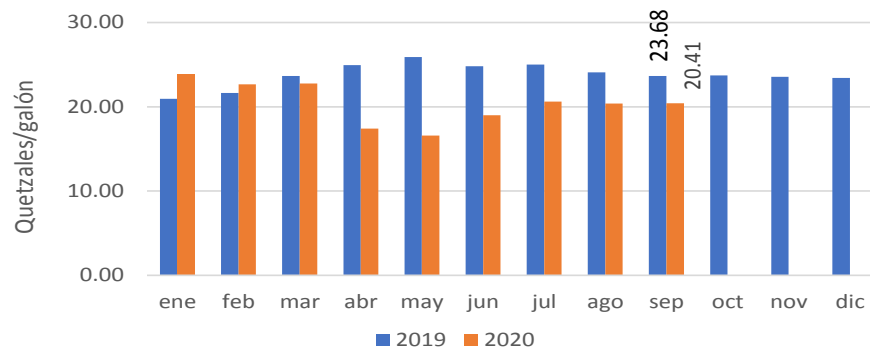

Fuente: Elaborado por MAGA/Planeamiento, con datos Ministerio de Energía y Minas

SUPERIOR:(servicio completo): Precios promedio pagados por el consumidor en la Ciudad de Guatemala.

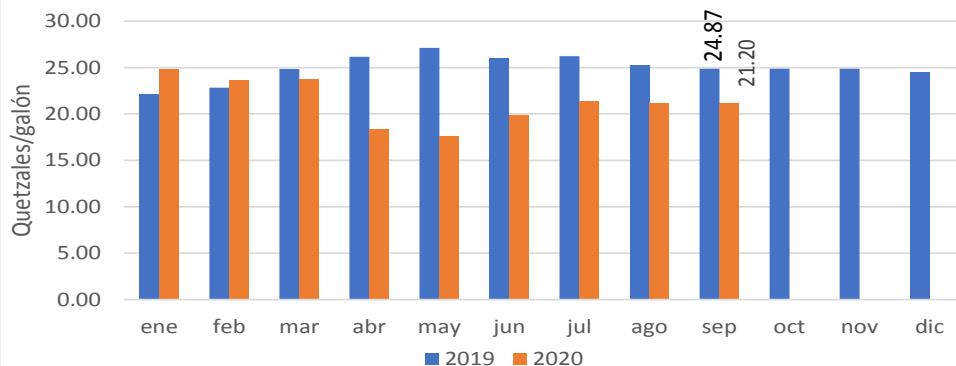

Fuente: Elaborado por MAGA/Planeamiento, con datos Ministerio de Energía y Minas

