



**MAYO  
2021**

# Informe Mensual de Precios al Mayorista y al Detallista

De productos Agropecuarios e Indicadores



3 Av 8 - 32 zona 9



[infoprecios@maga.gob.gt](mailto:infoprecios@maga.gob.gt)



[precios.maga.gob.gt](http://precios.maga.gob.gt)



App MAGA



2360 - 4425 / 2360 - 4428



MAGACHatbotgt

# Contenido

<b>Capitulo 1. GRANOS</b>		<b>Capitulo 4. PECUARIOS</b>	
<b>Precio promedio mensual de granos , pagados :</b>		<b>Precio promedio mensual de pecuarios, pagados :</b>	
Al intermediario nacional , depósitos 21 Calle zona 1 .....	4	Al mayorista , en mercado La Terminal, Ciudad de Guatemala .....	26
Al mayorista, en mercado La Terminal, Ciudad de Guatemala .....	5	Al detallista, en mercado La Terminal ,Ciudad de Guatemala .....	27
Al detallista , en mercado La Terminal, Ciudad de Guatemala .....	6	<b>Capitulo 5. OTROS GRUPOS DE PRODUCTOS</b>	
Al mayorista , nueces, especias y otros granos en depósitos de la 21 calle Zona 1, Ciudad de Guatemala .....	7	<b>Precio promedio mensual, pagados :</b>	
<b>Capitulo 2. VEGETALES</b>		Al detallista de plantas de corte, en mercado La Terminal, Ciudad de Guatemala .....	31
<b>Precio promedio mensual de vegetales , pagados :</b>		Al mayorista de hidrobiológicos en mercado La Terminal, Ciudad de Guatemala .....	32
Al mayorista , en mercado CENMA .....	9	Al detallista de hidrobiológicos en mercado La Terminal, Ciudad de Guatemala .....	34
Al mayorista , en mercado La Terminal, Ciudad de Guatemala .....	12	Al mayorista de abarrotes en mercado La Terminal, Ciudad de Guatemala .....	36
Al detallista , en mercado La Terminal, Ciudad de Guatemala .....	15	Al detallista de abarrotes en mercado La Terminal, Ciudad de Guatemala .....	37
<b>Capitulo 3. FRUTAS</b>		<b>Capitulo 6. GRAFICAS</b>	
<b>Precio promedio mensual de frutas, pagados :</b>		Granos .....	39
Al mayorista, en mercado CENMA .....	19	Vegetales .....	40
Al mayorista , en mercado La Terminal, Ciudad de Guatemala .....	21	Frutas .....	43
Al detallista, en mercado La Terminal, Ciudad de Guatemala .....	23	Pecuarios .....	45
<b>“Precios monitoreados en los principales mercados mayorista, de la Ciudad de Guatemala”</b>		Indicadores económicos .....	46







# CAPÍTULO 1

---

## Granos Básicos y Otros

---

Precio promedio mensual (Quetzales), pagados al intermediario nacional de granos,  
en Depósitos 21 Calle zona 1. Año 2021

Productos	Unidad de Medida	Promedio			Mayo 2021		Diferencias		Variación	
		May 2020	Abr 2021	May 2021	Mín.	Máy.	May - Abr 2021	May 2021 - 2020	May - Abr 2021	May 2021 / 2020
Arroz oro, blanco de primera	Quintal	293.33	310.00	320.00	320.00	320.00	10.00	26.67	3.23%	9.09%
Arroz oro, blanco de segunda	Quintal	270.00	292.50	300.00	300.00	300.00	7.50	30.00	2.56%	11.11%
Frijol blanco, de primera (Norte)	Quintal	425.83	675.00	675.00	675.00	675.00	0.00	249.17	0.00%	58.51%
Frijol blanco, de primera (Oriente)	Quintal	445.83	695.00	695.00	695.00	695.00	0.00	249.17	0.00%	55.89%
Frijol negro, de primera (Norte)	Quintal	352.50	397.50	409.88	405.00	413.00	12.38	57.38	3.11%	16.28%
Frijol negro, de primera (Oriente)	Quintal	435.00	403.50	403.50	403.50	403.50	0.00	-31.50	0.00%	-7.24%
Frijol rojo, de primera (Norte)	Quintal	431.25	393.00	408.00	403.50	409.50	15.00	-23.25	3.82%	-5.39%
Frijol rojo, de primera (Oriente)	Quintal	450.83	403.13	412.50	412.50	412.50	9.38	-38.33	2.33%	-8.50%
Maíz amarillo, de primera (Norte)	Quintal	137.08	130.00	130.31	130.00	132.50	0.31	-6.77	0.24%	-4.94%
Maíz amarillo, de primera (Oriente)	Quintal	132.92	131.88	127.81	127.50	130.00	-4.06	-5.10	-3.08%	-3.84%
Maíz amarillo, de primera, otros orígenes	Quintal	137.08	129.38	125.00	125.00	125.00	-4.38	-12.08	-3.38%	-8.81%
Maíz blanco, de primera (Norte)	Quintal	136.67	134.06	127.50	127.50	127.50	-6.56	-9.17	-4.90%	-6.71%
Maíz blanco, de primera (Oriente)	Quintal	137.08	134.06	127.81	127.50	130.00	-6.25	-9.27	-4.66%	-6.76%
Maíz blanco, de primera (Sur)	Quintal	136.25	130.69	125.63	125.00	130.00	-5.06	-10.63	-3.87%	-7.80%
Maíz blanco, de primera, otros orígenes	Quintal	136.00	128.69	126.94	126.50	130.00	-1.75	-9.06	-1.36%	-6.66%
Sorgo blanco, de primera (Oriente)	Quintal	118.75	122.50	122.50	122.50	122.50	0.00	3.75	0.00%	3.16%

SO = Sin Oferta. ND = No Disponible, casillas en blanco = sin operación

Fuente; Sistema de Información de Mercados -SIM- MAGA/Planeamiento. Precio alto

Diferencia al alza estable a la baja



**Precio promedio mensual (Quetzales), pagados al mayorista de granos,  
en mercado La Terminal, Ciudad de Guatemala . Año 2021**

Productos	Unidad de Medida	Promedio			Mayo 2021		Diferencias		Variación	
		May 2020	Abr 2021	May 2021	Mín.	Máx.	May - Abr 2021	May 2021 - 2020	May - Abr 2021	May 2021 / 2020
Arroz oro, blanco de segunda	Quintal	317.50	327.50	327.50	327.50	327.50	0.00	10.00	0.00%	3.15%
Frijol blanco, de primera	Quintal	504.17	777.50	777.50	777.50	777.50	0.00	273.33	0.00%	54.21%
Frijol blanco, de segunda	Quintal	505.00	762.50	750.50	747.50	762.50	-12.00	245.50	-1.57%	48.61%
Frijol negro, de primera	Quintal	494.17	453.61	457.50	457.50	457.50	3.89	-36.67	0.86%	-7.42%
Frijol negro, de segunda	Quintal	478.50	443.55	447.50	447.50	447.50	3.95	-31.00	0.89%	-6.48%
Frijol rojo, de primera	Quintal	514.58	487.50	487.50	487.50	487.50	0.00	-27.08	0.00%	-5.26%
Frijol rojo, de segunda	Quintal	485.28	472.50	472.50	472.50	472.50	0.00	-12.78	0.00%	-2.63%
Maíz amarillo, de primera	Quintal	157.50	144.82	144.68	142.50	145.00	-0.14	-12.83	-0.10%	-8.14%
Maíz amarillo, de primera, otros orígenes	Quintal	156.25	142.92	141.63	141.50	144.00	-1.30	-14.63	-0.91%	-9.36%
Maíz amarillo, de segunda	Quintal	151.25	141.97	140.15	140.00	143.00	-1.82	-11.10	-1.28%	-7.34%
Maíz blanco, de primera	Quintal	152.36	155.55	143.88	143.00	146.50	-11.68	-8.49	-7.51%	-5.57%
Maíz blanco, de primera, otros orígenes	Quintal	151.11	151.05	141.95	141.00	146.00	-9.10	-9.16	-6.03%	-6.06%
Maíz blanco, de segunda	Quintal	148.19	149.53	139.78	138.50	143.00	-9.75	-8.42	-6.52%	-5.68%
Sorgo blanco, de primera	Quintal	143.33	139.00	139.00	139.00	139.00	0.00	-4.33	0.00%	-3.02%

SO = Sin Oferta. ND = No Disponible, casillas en blanco = sin operación

Fuente; Sistema de Información de Mercados -SIM- MAGA/Planeamiento. Precio alto  bajo  Diferencia al alza  estable  a la baja





Precio promedio mensual (Quetzales), pagados al detallista de granos,  
en mercado La Terminal, Ciudad de Guatemala . Año 2021

Productos	Unidad de Medida	Promedio			Mayo 2021		Diferencias		Variación	
		May 2020	Abr 2021	May 2021	Mín.	Máx.	May - Abr 2021	May 2021 - 2020	May - Abr 2021	May 2021 / 2020
Arroz blanco, grano quebrado 100%	Libra	3.00	3.00	3.00	3.00	3.00	0.00	0.00	0.00%	0.00%
Arroz oro, blanco de primera	Libra	4.50	4.00	4.00	4.00	4.00	0.00	-0.50	0.00%	-11.11%
Arroz oro, blanco de segunda	Libra	3.75	3.50	3.50	3.50	3.50	0.00	-0.25	0.00%	-6.67%
Frijol blanco, de primera	Libra	7.17	9.00	9.00	9.00	9.00	0.00	1.83	0.00%	25.58%
Frijol blanco, de segunda	Libra	6.17	8.00	8.00	8.00	8.00	0.00	1.83	0.00%	29.73%
Frijol negro, de primera	Libra	7.17	6.00	6.00	6.00	6.00	0.00	-1.17	0.00%	-16.28%
Frijol negro, de segunda	Libra	6.17	5.00	5.00	5.00	5.00	0.00	-1.17	0.00%	-18.92%
Frijol rojo, de primera	Libra	7.17	6.63	7.00	7.00	7.00	0.38	-0.17	5.66%	-2.33%
Frijol rojo, de segunda	Libra	6.17	5.63	6.00	6.00	6.00	0.38	-0.17	6.67%	-2.70%
Maíz amarillo, de primera	Libra	2.00	1.75	1.75	1.75	1.75	0.00	-0.25	0.00%	-12.50%
Maíz amarillo, de segunda	Libra	1.75	1.50	1.50	1.50	1.50	0.00	-0.25	0.00%	-14.29%
Maíz blanco, de primera	Libra	2.00	1.75	1.75	1.75	1.75	0.00	-0.25	0.00%	-12.50%
Maíz blanco, de segunda	Libra	1.75	1.50	1.50	1.50	1.50	0.00	-0.25	0.00%	-14.29%
Sorgo blanco, de primera	Libra	2.50	2.00	2.00	2.00	2.00	0.00	-0.50	0.00%	-20.00%

SO = Sin Oferta. ND = No Disponible, casillas en blanco = sin operación

Fuente; Sistema de Información de Mercados -SIM- MAGA/Planeamiento. Precio alto  bajo  Diferencia al alza  estable  a la baja



## Precio promedio mensual (Quetzales), pagados al mayorista de nueces, especias y otros granos en depósitos de la 21 calle, zona 1 de Ciudad de Guatemala . Año 2021

Productos	Unidad de Medida	Promedio			Mayo 2021		Diferencias		Variación	
		May 2020	Abr 2021	May 2021	Mín.	Máx.	May - Abr 2021	May 2021 - 2020	May - Abr 2021	May 2021 / 2020
Achiote seco, sin capsula, de primera	Quintal	750.00	750.00	687.50	687.50	687.50	-62.50	-62.50	-8.33%	-8.33%
Ajonjolí sin descortezar, de primera	Quintal	662.50	662.50	662.50	662.50	662.50	0.00	0.00	0.00%	0.00%
Cacao (Despulpado), seco, de primera	Quintal	1,050.00	1,050.00	1,073.44	1,050.00	1,087.50	23.44	23.44	2.23%	2.23%
Cebada, de primera	Quintal	650.00	650.00	628.13	625.00	650.00	-21.88	-21.88	-3.37%	-3.37%
Chile Chocolate, seco, de primera	Quintal	3,750.00	3,050.00	3,050.00	3,050.00	3,050.00	0.00	-700.00	0.00%	-18.67%
Chile Cobanero, seco, de primera	Quintal	4,050.00	4,050.00	4,050.00	4,050.00	4,050.00	0.00	0.00	0.00%	0.00%
Haba seca, de primera	Quintal	675.00	675.00	675.00	675.00	675.00	0.00	0.00	0.00%	0.00%
Maní tostado, con cascara, de primera	Quintal	762.50	762.50	762.50	762.50	762.50	0.00	0.00	0.00%	0.00%
Pepitoria seca, sin descascarar, de primera	Quintal	1,250.00	1,181.25	1,200.00	1,200.00	1,200.00	18.75	-50.00	1.59%	-4.00%
Pimienta gorda, de primera	Quintal	1,050.00	1,050.00	1,050.00	1,050.00	1,050.00	0.00	0.00	0.00%	0.00%
Rosa Jamaica, de primera, importada	Quintal	1,850.00	1,600.00	1,600.00	1,600.00	1,600.00	0.00	-250.00	0.00%	-13.51%
Rosa Jamaica, nacional	Quintal	2,050.00	1,725.00	1,768.75	1,725.00	1,775.00	43.75	-281.25	2.54%	-13.72%
Soya amarilla, de primera	Quintal	500.00	503.13	471.88	462.50	487.50	-31.25	-28.13	-6.21%	-5.63%
Soya verde, de primera	Quintal	600.00	575.00	546.88	537.50	562.50	-28.13	-53.13	-4.89%	-8.85%

SO = Sin Oferta. ND = No Disponible, casillas en blanco = sin operación

Fuente; Sistema de Información de Mercados -SIM- MAGA/Planeamiento. Precio alto  bajo

Diferencia al alza  estable  a la baja





# CAPÍTULO 2

---

## Vegetales

---



## Precio promedio mensual (Quetzales), pagados al mayorista de vegetales, en mercado CENMA . Año 2021

Productos	Unidad de Medida	Promedio			Mayo 2021		Diferencias		Variación	
		May 2020	Abr 2021	May 2021	Mín.	Máy.	May - Abr 2021	May 2021 - 2020	May - Abr 2021	May 2021 / 2020
Apio grande, de primera	Caja (15 - 20 unidades)	ND	ND	41.79	37.50	52.50	41.79	41.79		
Apio mediano, de primera	Docena	12.29	11.75	10.71	10.00	11.00	-1.04	-1.57	-8.81%	-12.79%
Brócoli mediano, de primera	Bolsa (2 docenas)	60.00	73.13	68.57	60.00	75.00	-4.55	8.57	-6.23%	14.29%
Cebolla con tallo, blanca, mediana, de primera	Manojo (50 unidades)	22.50	27.50	27.50	27.50	27.50	0.00	5.00	0.00%	22.22%
Cebolla seca, blanca, mediana, de primera	Quintal	281.43	SO	SO						
Cebolla seca, blanca, mediana, de primera, importada	Quintal	ND	217.50	217.14	200.00	220.00	-0.36		-0.16%	
Cebolla seca, blanca, mediana, de segunda	Quintal	230.00	180.00	191.43	180.00	200.00	11.43	-38.57	6.35%	-16.77%
Cebolla seca, blanca, mediana, de segunda, importada	Quintal	ND	180.00	191.43	180.00	200.00	11.43		6.35%	
Cebolla seca, morada, mediana, de primera	Quintal	ND	259.38	290.00	290.00	290.00	30.63		11.81%	
Chile Jalapeño, grande, de primera	Costal (35 - 40 lb)	119.64	86.25	78.21	72.50	82.50	-8.04	-41.43	-9.32%	-34.63%
Chile Jalapeño, mediano, de primera	Costal (35 - 40 lb)	106.07	72.81	67.14	62.50	72.50	-5.67	-38.93	-7.79%	-36.70%

SO = Sin Oferta. ND = No Disponible, casillas en blanco = sin operación

Fuente; Sistema de Información de Mercados -SIM- MAGA/Planeamiento. Precio alto  bajo  Diferencia al alza  estable  a la baja



Continua..... Precio promedio mensual (Quetzales), pagados al mayorista de vegetales,  
en mercado CENMA . Año 2021

Productos	Unidad de Medida	Promedio			Mayo 2021		Diferencias		Variación	
		May 2020	Abr 2021	May 2021	Mín.	Máx.	May - Abr 2021	May 2021 - 2020	May - Abr 2021	May 2021 / 2020
Chile Pimiento, grande, de primera	Caja (70 - 80 unidades)	92.86	66.25	90.71	62.50	105.00	24.46	-2.14	36.93%	-2.31%
Chile Pimiento, mediano, de primera	Caja (100 - 150 unidades)	80.36	56.25	73.93	52.50	82.50	17.68	-6.43	31.43%	-8.00%
Coliflor mediana, de primera	Bolsa (12 unidades)	41.79	49.06	50.36	42.50	55.00	1.29	8.57	2.64%	20.51%
Ejote Chino	Costal (40 lb)	ND	124.38	97.14	90.00	115.00	-27.23	97.14	-21.90%	
Ejote criollo, de primera	Costal (40 lb)	90.00	SO	SO						
Güicoy sazón, mediano, de primera	Red 15 a 18 unidades	ND	133.44	122.50	122.50	122.50	-10.94		-8.20%	
Güisquil mediano, de primera	Ciento	62.50	101.88	71.79	67.50	77.50	-30.09	9.29	-29.54%	14.86%
Lechuga repollada, mediana, de primera	Caja (24 - 26 unidades)	26.79	31.25	25.36	22.50	27.50	-5.89	-1.43	-18.86%	-5.33%
Papa larga, lavada, grande, de primera	Quintal	297.14	220.00	208.57	200.00	220.00	-11.43	-88.57	-5.19%	-29.81%
Papa Loman, lavada, grande, de primera	Quintal	357.14	258.75	223.57	205.00	240.00	-35.18	-133.57	-13.60%	-37.40%

SO = Sin Oferta. ND = No Disponible, casillas en blanco = sin operación

Fuente; Sistema de Información de Mercados -SIM- MAGA/Planeamiento. Precio alto  bajo  Diferencia al alza  estable  a la baja

Continua..... Precio promedio mensual (Quetzales), pagados al mayorista de vegetales,  
en mercado CENMA . Año 2021

Productos	Unidad de Medida	Promedio			Mayo 2021		Diferencias		Variación	
		May 2020	Abr 2021	May 2021	Mín.	Máx.	May - Abr 2021	May 2021 - 2020	May - Abr 2021	May 2021 / 2020
Papa Loman, lavada, mediana, de primera	Quintal	297.86	238.75	205.00	190.00	225.00	-33.75	-92.86	-14.14%	-31.18%
Papa Loman, lavada, pequeña, de primera	Quintal	220.71	160.00	159.29	155.00	165.00	-0.71	-61.43	-0.45%	-27.83%
Papa redonda, lavada, grande, de primera	Quintal	ND	202.50	180.00	180.00	180.00	-22.50		-11.11%	
Papa redonda, sin lavar, grande, de primera	Quintal	ND	182.50	160.00	160.00	160.00	-22.50		-12.33%	
Pepino mediano, de primera	Costal (60 - 70 unidades)	60.36	72.50	72.50	72.50	72.50	0.00	12.14	0.00%	20.12%
Rábano mediano, de primera	Caja (200 - 250 unidades)	32.50	31.88	30.71	27.50	32.50	-1.16	-1.79	-3.64%	-5.49%
Remolacha, mediana, de primera	Red (4 - 5 docenas)	28.21	35.63	26.07	22.50	27.50	-9.55	-2.14	-26.82%	-7.59%
Repollo blanco, mediano	Red (12 - 15 unidades)	30.36	43.75	38.57	32.50	47.50	-5.18	8.21	-11.84%	27.06%
Tomate de cocina, grande, de primera	Caja (45 - 50 lb)	108.21	72.50	90.00	72.50	105.00	17.50	-18.21	24.14%	-16.83%
Tomate de cocina, mediano, de primera	Caja (45 - 50 lb)	92.86	58.13	71.07	57.50	82.50	12.95	-21.79	22.27%	-23.46%
Zanahoria mediana, de primera	Bolsa (5 - 6 docenas)	41.43	44.69	47.50	37.50	52.50	2.81	6.07	6.29%	14.66%

SO = Sin Oferta. ND = No Disponible, casillas en blanco = sin operación

Fuente; Sistema de Información de Mercados -SIM- MAGA/Planeamiento. Precio alto  bajo  Diferencia al alza  estable  a la baja





## Precio promedio mensual (Quetzales), pagados al mayorista de vegetales, en mercado La Terminal, Ciudad de Guatemala . Año 2021

Productos	Unidad de Medida	Promedio			Mayo 2021		Diferencias		Variación	
		May 2020	Abr 2021	May 2021	Mín.	Máx.	May - Abr 2021	May 2021 - 2020	May - Abr 2021	May 2021 / 2020
Ajo blanco, mediano, de primera	Mazo (20 trenzas)	42.50	57.24	62.50	62.50	62.50	5.26	20.00	9.20%	47.06%
Apio grande, de primera	Caja (15 - 20 unidades)	ND	ND	39.08	37.50	52.50				
Apio mediano, de primera	Docena	12.94	11.68	10.90	10.00	11.00	-0.78	-2.04	-6.71%	-15.79%
Arveja china, revuelta, de primera	Costal (40 lb)	82.50	82.50	82.50	82.50	82.50	0.00	0.00	0.00%	0.00%
Arveja dulce en grano	Arroba	182.50	219.74	176.88	147.50	222.50	-42.86	-5.63	-19.51%	-3.08%
Brócoli mediano, de primera	Bolsa (2 docenas)	61.11	72.89	68.50	60.00	80.00	-4.39	7.39	-6.03%	12.09%
Cebolla con tallo, blanca, mediana, de primera	Manojo (50 unidades)	ND	27.50	27.50	27.50	27.50	0.00		0.00%	
Cebolla seca, blanca, mediana, de primera	Quintal	282.22	SO	SO						
Cebolla seca, blanca, mediana, de primera, importada	Quintal	ND	214.74	212.00	200.00	220.00	-2.74		-1.27%	
Cebolla seca, blanca, mediana, de segunda	Quintal	240.00	180.00	190.00	180.00	200.00	10.00	-50.00	5.56%	-20.83%
Cebolla seca, blanca, mediana, de segunda, importada	Quintal	ND	180.00	190.00	180.00	200.00	10.00		5.56%	
Cebolla seca, morada, mediana, de primera	Quintal	300.00	318.95	285.00	280.00	300.00	-33.95	-15.00	-10.64%	-5.00%
Chile Jalapeño, grande, de primera	Costal (35 - 40 lb)	116.67	85.26	79.00	72.50	87.50	-6.26	-37.67	-7.35%	-32.29%
Chile Jalapeño, mediano, de primera	Costal (35 - 40 lb)	104.31	73.42	66.25	62.50	72.50	-7.17	-38.06	-9.77%	-36.48%

SO = Sin Oferta. ND = No Disponible, casillas en blanco = sin operación

Fuente; Sistema de Información de Mercados -SIM- MAGA/Planeamiento. Precio alto   bajo  

Diferencia al alza   estable   a la baja  



Continua..... Precio promedio mensual (Quetzales), pagados al mayorista de vegetales,  
en mercado La Terminal, Ciudad de Guatemala . Año 2021

Productos	Unidad de Medida	Promedio			Mayo 2021		Diferencias		Variación	
		May 2020	Abr 2021	May 2021	Mín.	Máx.	May - Abr 2021	May 2021 - 2020	May - Abr 2021	May 2021 / 2020
Chile Pimiento, grande, de primera	Caja (70 - 80 unidades)	93.61	68.29	91.63	67.50	105.00	23.34	-1.99	34.17%	-2.12%
Chile Pimiento, mediano, de primera	Caja (100 - 150 unidades)	82.08	58.55	76.75	60.00	87.50	18.20	-5.33	31.08%	-6.50%
Cilantro de primera	Red (100 manojos)	300.00	277.50	277.50	277.50	277.50	0.00	-22.50	0.00%	-7.50%
Coliflor mediana, de primera	Bolsa (12 unidades)	41.81	49.08	56.00	42.50	57.50	6.92	14.19	14.10%	33.95%
Ejote Chino	Costal (40 lb)	83.06	119.47	90.50	80.00	110.00	-28.97	7.44	-24.25%	8.96%
Ejote criollo, de primera	Costal (40 lb)	93.33	128.29	93.75	80.00	120.00	-34.54	0.42	-26.92%	0.45%
Ejote francés, de primera	Costal (40 lb)	93.33	128.29	87.25	70.00	120.00	-41.04	-6.08	-31.99%	-6.52%
Güicoy sazón, mediano, de primera	Red 15 a 18 unidades	SO	133.29	123.75	122.50	135.00	-9.54		-7.16%	
Güisquil mediano, de primera	Ciento	60.97	104.74	71.50	62.50	82.50	-33.24	10.53	-31.73%	17.27%
Hierba buena, de primera	Red (100 manojos)	277.50	245.00	245.00	245.00	245.00	0.00	-32.50	0.00%	-11.71%
Lechuga repollada, mediana, de primera	Caja (24 - 26 unidades)	28.06	23.68	22.50	22.50	22.50	-1.18	-5.56	-5.00%	-19.80%
Loroco de primera	Quintal	ND	SO	1,400.00	1,400.00	1,400.00				
Miltomate verde, con cascara de primera	Arroba	ND	ND	65.66	62.50	72.50				
Papa larga, lavada, grande, de primera	Quintal	295.00	243.95	194.00	180.00	210.00	-49.95	-101.00	-20.47%	-34.24%

SO = Sin Oferta. ND = No Disponible, casillas en blanco = sin operación

Fuente; Sistema de Información de Mercados -SIM- MAGA/Planeamiento. Precio alto

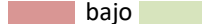

Diferencia al alza



a la baja



Continua..... Precio promedio mensual (Quetzales), pagados al mayorista de vegetales,  
en mercado La Terminal, Ciudad de Guatemala . Año 2021

Productos	Unidad de Medida	Promedio			Mayo 2021		Diferencias		Variación	
		May 2020	Abr 2021	May 2021	Mín.	Máx.	May - Abr 2021	May 2021 - 2020	May - Abr 2021	May 2021 / 2020
Papa Loman, lavada, grande, de primera	Quintal	352.50	260.26	223.00	205.00	245.00	-37.26	-129.50	-14.32%	-36.74%
Papa Loman, lavada, mediana, de primera	Quintal	282.78	242.11	201.00	180.00	225.00	-41.11	-81.78	-16.98%	-28.92%
Papa Loman, lavada, pequeña, de primera	Quintal	216.67	158.68	160.75	155.00	175.00	2.07	-55.92	1.30%	-25.81%
Papa redonda, lavada, grande, de primera	Quintal	240.00	202.89	193.50	180.00	200.00	-9.39	-46.50	-4.63%	-19.38%
Papa redonda, sin lavar, grande, de primera	Quintal	220.00	184.21	174.00	160.00	180.00	-10.21	-46.00	-5.54%	-20.91%
Pepino mediano, de primera	Costal (60 - 70 unidades)	61.67	68.29	72.50	72.50	72.50	4.21	10.83	6.17%	17.57%
Rábano mediano, de primera	Caja (200 - 250 unidades)	32.36	29.21	30.13	22.50	37.50	0.91	-2.24	3.13%	-6.91%
Remolacha, mediana, de primera	Red (4 - 5 docenas)	27.50	32.37	25.00	22.50	27.50	-7.37	-2.50	-22.76%	-9.09%
Repollo blanco, mediano	Red (12 - 15 unidades)	32.22	48.82	42.00	32.50	57.50	-6.82	9.78	-13.96%	30.34%
Tomate de cocina, grande, de primera	Caja (45 - 50 lb)	114.17	72.50	95.38	72.50	117.50	22.88	-18.79	31.55%	-16.46%
Tomate de cocina, mediano, de primera	Caja (45 - 50 lb)	97.36	60.66	73.25	60.00	92.50	12.59	-24.11	20.76%	-24.76%
Tomate Manzano, mediano, de primera	Caja (140 - 170 unidades)	ND	115.00	116.13	105.00	135.00	1.13		0.98%	
Yuca entera, mediana, de primera	Red (75 - 80 unidades)	91.88	91.71	138.50	117.50	165.00	46.79	46.63	51.02%	50.75%
Zanahoria mediana, de primera	Bolsa (5 - 6 docenas)	42.08	48.29	48.75	37.50	57.50	0.46	6.67	0.95%	15.84%
Zanahoria mediana, de primera, sin hojas	Bolsa (7 - 10 docenas)	53.33	62.24	59.63	52.50	67.50	-2.61	6.29	-4.20%	11.80%

SO = Sin Oferta. ND = No Disponible, casillas en blanco = sin operación

Fuente; Sistema de Información de Mercados -SIM- MAGA/Planeamiento. Precio alto

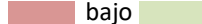

Diferencia al alza



a la baja





## Precio promedio mensual (Quetzales), pagados al detallista de vegetales, en mercado La Terminal, Ciudad de Guatemala . Año 2021

Productos	Unidad de Medida	Promedio			Mayo 2021		Diferencias		Variación	
		May 2020	Abr 2021	May 2021	Mín.	Máx.	May - Abr 2021	May 2021 - 2020	May - Abr 2021	May 2021 / 2020
Ajo blanco, mediano, de primera	Trenza (3 cabezas)	2.75	5.50	5.50	5.50	5.50	0.00	2.75	0.00%	100.00%
Apio grande, de primera	Unidad	ND	ND	4.29	4.00	5.50				
Apio mediano, de primera	Unidad	2.50	2.42	2.25	2.25	2.25	-0.17	-0.25	-7.07%	-10.00%
Arveja china, revuelta, de primera	Libra	3.56	2.75	2.75	2.75	2.75	0.00	-0.81	0.00%	-22.66%
Arveja dulce en grano	Libra	9.75	12.74	10.10	8.00	12.50	-2.64	0.35	-20.70%	3.59%
Brócoli mediano, de primera	Unidad	3.63	5.00	5.00	5.00	5.00	0.00	1.38	0.00%	37.93%
Cebolla con tallo, blanca, mediana, de primera	Manojo (10 unidades)	ND	9.00	SO						
Cebolla seca, blanca, mediana, de primera	Libra	3.78	SO	SO						
Cebolla seca, blanca, mediana, de primera, importada	Libra	ND	3.50	3.50	3.50	3.50	0.00		0.00%	
Cebolla seca, blanca, mediana, de segunda	Libra	3.28	3.00	3.00	3.00	3.00	0.00	-0.28	0.00%	-8.47%
Cebolla seca, blanca, mediana, de segunda, importada	Libra	SO	3.00	3.00	3.00	3.00	0.00		0.00%	
Cebolla seca, morada, mediana, de primera	Libra	4.00	4.00	4.00	4.00	4.00	0.00	0.00	0.00%	0.00%
Chile Jalapeño, grande, de primera	Libra	4.56	4.68	4.00	4.00	4.00	-0.68	-0.56	-14.61%	-12.20%
Chile Jalapeño, mediano, de primera	Libra	3.78	3.68	3.00	3.00	3.00	-0.68	-0.78	-18.57%	-20.59%

SO = Sin Oferta. ND = No Disponible, casillas en blanco = sin operación

Fuente; Sistema de Información de Mercados -SIM- MAGA/Planeamiento. Precio alto  bajo

Diferencia al alza  estable  a la baja



Continua..... Precio promedio mensual (Quetzales), pagados al detallista de vegetales,  
en mercado La Terminal, Ciudad de Guatemala . Año 2021

Productos	Unidad de Medida	Promedio			Mayo 2021		Diferencias		Variación	
		May 2020	Abr 2021	May 2021	Mín.	Máx.	May - Abr 2021	May 2021 - 2020	May - Abr 2021	May 2021 / 2020
Chile Pimiento, grande, de primera	Unidad	1.78	1.50	1.93	1.50	2.50	0.43	0.15	28.33%	8.28%
Chile Pimiento, mediano, de primera	Unidad	1.28	1.00	1.34	1.00	1.75	0.34	0.06	33.75%	4.67%
Cilantro de primera	Manojo	4.00	5.00	5.00	5.00	5.00	0.00	1.00	0.00%	25.00%
Coliflor mediana, de primera	Unidad	6.00	7.50	8.40	7.50	8.50	0.90	2.40	12.00%	40.00%
Ejote Chino	Libra	3.25	4.03	2.85	2.50	3.50	-1.18	-0.40	-29.22%	-12.31%
Ejote criollo, de primera	Libra	3.75	4.29	3.18	3.00	3.50	-1.11	-0.58	-25.98%	-15.33%
Ejote francés, de primera	Libra	3.75	4.29	2.85	2.50	3.50	-1.44	-0.90	-33.56%	-24.00%
Güicoy sazón, mediano, de primera	Unidad	ND	8.50	7.55	7.50	8.00	-0.95		-11.18%	
Güisquil mediano, de primera	Mano (5 unidades)	9.72	13.50	13.50	13.50	13.50	0.00	3.78	0.00%	38.86%
Hierba buena, de primera	Manojo	3.00	4.00	4.00	4.00	4.00	0.00	1.00	0.00%	33.33%
Lechuga repollada, mediana, de primera	Unidad	3.13	3.25	3.25	3.25	3.25	0.00	0.13	0.00%	4.00%
Loroco de primera	Libra	ND	29.08	21.63	18.00	27.50	-7.45		-25.63%	
Miltomate verde, con cascara de primera	Libra	ND	ND	4.50	4.50	4.50				
Papa larga, lavada, grande, de primera	Libra	4.25	3.00	3.00	3.00	3.00	0.00	-1.25	0.00%	-29.41%

SO = Sin Oferta. ND = No Disponible, casillas en blanco = sin operación

Fuente; Sistema de Información de Mercados -SIM- MAGA/Planeamiento. Precio alto  bajo

Diferencia al alza  estable  a la baja



Continua..... Precio promedio mensual (Quetzales), pagados al detallista de vegetales,  
en mercado La Terminal, Ciudad de Guatemala . Año 2021

Productos	Unidad de Medida	Promedio			Mayo 2021		Diferencias		Variación	
		May 2020	Abr 2021	May 2021	Mín.	Máx.	May - Abr 2021	May 2021 - 2020	May - Abr 2021	May 2021 / 2020
Papa Loman, lavada, grande, de primera	Libra	4.86	3.50	3.50	3.50	3.50	0.00	-1.36	0.00%	-28.00%
Papa Loman, lavada, mediana, de primera	Libra	4.33	3.00	3.00	3.00	3.00	0.00	-1.33	0.00%	-30.77%
Papa Loman, lavada, pequeña, de primera	Libra	3.30	2.50	2.50	2.50	2.50	0.00	-0.80	0.00%	-24.24%
Papa redonda, lavada, grande, de primera	Libra	3.00	2.50	2.50	2.50	2.50	0.00	-0.50	0.00%	-16.67%
Papa redonda, sin lavar, grande, de primera	Libra	2.50	2.50	2.50	2.50	2.50	0.00	0.00	0.00%	0.00%
Pepino mediano, de primera	Unidad	1.50	2.00	2.00	2.00	2.00	0.00	0.50	0.00%	33.33%
Rábano mediano, de primera	Manejo (10 unidades)	ND	2.25	2.25	2.25	2.25	0.00		0.00%	
Remolacha, mediana, de primera	Docena	8.00	12.50	12.50	12.50	12.50	0.00	4.50	0.00%	56.25%
Repollo blanco, mediano, de primera	Unidad	5.28	6.47	6.00	6.00	6.00	-0.47	0.72	-7.32%	13.68%
Tomate de cocina, grande, de primera	Libra	3.43	3.00	3.23	3.00	3.50	0.23	-0.21	7.50%	-5.99%
Tomate de cocina, mediano, de primera	Libra	2.86	2.50	2.73	2.50	3.00	0.23	-0.14	9.00%	-4.76%
Yuca entera, mediana, de primera.	Unidad	3.44	3.50	3.73	3.50	4.00	0.23	0.29	6.43%	8.36%
Zanahoria mediana, de primera	Docena	17.67	18.00	18.00	18.00	18.00	0.00	0.33	0.00%	1.89%
Zanahoria mediana, de primera, sin hojas	Docena	14.92	15.00	15.00	15.00	15.00	0.00	0.08	0.00%	0.56%

SO = Sin Oferta. ND = No Disponible, casillas en blanco = sin operación

Fuente; Sistema de Información de Mercados -SIM- MAGA/Planeamiento. Precio alto

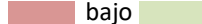

Diferencia al alza



estable

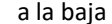

a la baja







# CAPÍTULO 3

---

## Frutas

---

## Precio promedio mensual (Quetzales), pagados al mayorista de frutas, en mercado CENMA . Año 2021

Productos	Unidad de Medida	Promedio			Mayo 2021		Diferencias		Variación	
		May 2020	Abr 2021	May 2021	Mín.	Máy.	May - Abr 2021	May 2021 - 2020	May - Abr 2021	May 2021 / 2020
Aguacate Booth, grande, de primera	Ciento	220.00	SO	SO						
Aguacate criollo, grande, de primera	Ciento	255.00	293.75	300.00	300.00	300.00	6.25	45.00	2.13%	17.65%
Aguacate Hass, mediano	Ciento	270.00	SO	SO						
Aguacate Hass, mediano, de primera	Ciento	ND	236.25	250.00	250.00	250.00	13.75		5.82%	
Aguacate Hass, mediano, de primera, importado	Caja (35 - 40 unidades)	127.50	105.00	117.14	110.00	120.00	12.14	-10.36	11.56%	-8.12%
Banano criollo, mediano, de primera	Quintal	100.00	100.00	100.00	100.00	100.00	0.00	0.00	0.00%	0.00%
Banano de exportación, mediano, de primera	Caja (100 - 105 unidades)	50.00	50.63	59.29	57.50	60.00	8.66	9.29	17.11%	18.57%
Fresa mediana, de primera	Caja (35 - 40 lb)	150.00	384.38	357.14	300.00	400.00	-27.23	207.14	-7.08%	138.10%
Limón criollo, mediano, de primera	Millar	500.00	418.75	300.00	250.00	350.00	-118.75	-200.00	-28.36%	-40.00%
Limón Persa, mediano, de primera	Millar	1,014.29	1,125.00	600.00	500.00	700.00	-525.00	-414.29	-46.67%	-40.85%
Mango pashte, mediano, de primera	Ciento	200.00	245.31	262.50	237.50	275.00	17.19	62.50	7.01%	31.25%

SO = Sin Oferta. ND = No Disponible, casillas en blanco = sin operación

Fuente; Sistema de Información de Mercados -SIM- MAGA/Planeamiento. Precio alto  bajo  Diferencia al alza  estable  a la baja



Continua..... Precio promedio mensual (Quetzales), pagados al mayorista de frutas,  
en mercado CENMA . Año 2021

Productos	Unidad de Medida	Promedio			Mayo 2021		Diferencias		Variación	
		May 2020	Abr 2021	May 2021	Mín.	Máx.	May - Abr 2021	May 2021 - 2020	May - Abr 2021	May 2021 / 2020
Mango Tommy Atkins, mediano, de primera	Ciento	125.00	156.25	150.00	150.00	150.00	-6.25	25.00	-4.00%	20.00%
Melón Cantaloupe, mediano, de primera	Ciento	ND	500.00	500.00	500.00	500.00	0.00		0.00%	
Melón Harper, mediano de primera	Ciento	457.14	500.00	500.00	500.00	500.00	0.00	42.86	0.00%	9.37%
Naranja Piña (Azucarona), mediana, de primera	Ciento	ND	69.29	74.29	70.00	80.00	5.00		7.22%	
Naranja Valencia, mediana, de primera	Ciento	101.43	100.00	92.86	90.00	100.00	-7.14	-8.57	-7.14%	-8.45%
Papaya Tainung, mediana, de primera	Caja (12 - 13 unidades)	100.00	101.25	116.07	100.00	122.50	14.82	16.07	14.64%	16.07%
Piña mediana, de primera	Ciento	500.00	500.00	500.00	500.00	500.00	0.00	0.00	0.00%	0.00%
Plátano grande, de primera	Ciento	130.00	130.00	130.00	130.00	130.00	0.00	0.00	0.00%	0.00%
Plátano mediano, de primera	Ciento	100.00	90.00	90.00	90.00	90.00	0.00	-10.00	0.00%	-10.00%
Sandía redonda, mediana, de primera	Ciento	914.29	781.25	721.43	700.00	800.00	-59.82	-192.86	-7.66%	-21.09%
Uva roja, importada, de primera	Caja (22 lb)	ND	276.25	243.43	210.00	270.00	-32.82		-11.88%	

SO = Sin Oferta. ND = No Disponible, casillas en blanco = sin operación

Fuente; Sistema de Información de Mercados -SIM- MAGA/Planeamiento. Precio alto  bajo  Diferencia al alza  estable  a la baja





## Precio promedio mensual (Quetzales), pagados al mayorista de frutas, en mercado La Terminal, Ciudad de Guatemala . Año 2021

Productos	Unidad de Medida	Promedio			Mayo 2021		Diferencias		Variación	
		May 2020	Abr 2021	May 2021	Mín.	Máx.	May - Abr 2021	May 2021 - 2020	May - Abr 2021	May 2021 / 2020
Aguacate Booth, grande, de primera	Ciento	193.75	SO	220.00	200.00	250.00		26.25		13.55%
Aguacate criollo, grande, de primera	Ciento	254.47	215.53	265.00	250.00	285.00	49.47	10.53	22.95%	4.14%
Aguacate Hass, mediano	Ciento	255.00	SO	SO						
Aguacate Hass, mediano, de primera	Ciento	ND	173.42	178.13	162.50	200.00	4.70		2.71%	
Aguacate Hass, mediano, de primera, importado	Caja (35 - 40 unidades)	112.63	104.21	110.00	110.00	110.00	5.79	-2.63	5.56%	-2.34%
Banano criollo, mediano, de primera	Quintal	100.00	100.00	100.00	100.00	100.00	0.00	0.00	0.00%	0.00%
Banano de exportación, mediano, de primera	Caja (100 - 105 unidades)	48.03	54.21	60.00	60.00	60.00	5.79	11.97	10.68%	24.93%
Coco verde, mediano, de primera	Ciento	280.00	300.00	292.00	280.00	300.00	-8.00	12.00	-2.67%	4.29%
Fresa mediana, de primera	Caja (35 - 40 lb)	137.33	359.74	305.25	250.00	375.00	-54.49	167.92	-15.15%	122.27%
Limón criollo, mediano, de primera	Millar	328.95	381.58	260.50	200.00	325.00	-121.08	-68.45	-31.73%	-20.81%
Limón Persa, mediano, de primera	Millar	752.63	1,142.11	520.00	300.00	600.00	-622.11	-232.63	-54.47%	-30.91%
Mango pashte, mediano, de primera	Ciento	172.37	162.63	177.50	160.00	200.00	14.87	5.13	9.14%	2.98%
Mango Tommy Atkins, mediano, de primera	Ciento	98.16	126.32	125.25	95.00	150.00	-1.07	27.09	-0.84%	27.60%
Manzana del Prado, mediana, de primera	Quintal	192.11	ND	283.50	280.00	290.00		91.39		47.58%

SO = Sin Oferta. ND = No Disponible, casillas en blanco = sin operación

Fuente; Sistema de Información de Mercados -SIM- MAGA/Planeamiento. Precio alto  bajo

Diferencia al alza  estable  a la baja



Continua..... Precio promedio mensual (Quetzales), pagados al mayorista de frutas,  
en mercado La Terminal, Ciudad de Guatemala . Año 20201

Productos	Unidad de Medida	Promedio			Mayo 2021		Diferencias		Variación	
		May 2020	Abr 2021	May 2021	Mín.	Máx.	May - Abr 2021	May 2021 - 2020	May - Abr 2021	May 2021 / 2020
Melón Cantaloupe, mediano, de primera	Ciento	350.00	384.21	419.44	375.00	500.00	35.23	69.44	9.17%	19.84%
Melón Harper, mediano de primera	Ciento	461.11	377.63	441.25	375.00	500.00	63.62	-19.86	16.85%	-4.31%
Mora mediana, de primera	Caja (34 - 38 lb)	113.33	133.95	138.00	120.00	160.00	4.05	24.67	3.03%	21.76%
Naranja Piña (Azucarona), mediana, de primera	Ciento	64.87	66.43	63.00	55.00	80.00	-3.43	-1.87	-5.16%	-2.88%
Naranja Valencia, mediana, de primera	Ciento	88.42	100.00	86.38	77.50	100.00	-13.63	-2.05	-13.63%	-2.31%
Papaya Tainung, mediana, de primera	Caja (12 - 13 unidades)	85.39	104.74	121.13	110.00	122.50	16.39	35.73	15.65%	41.84%
Piña mediana, de primera	Ciento	396.05	497.37	480.00	450.00	500.00	-17.37	83.95	-3.49%	21.20%
Plátano grande, de primera	Ciento	132.11	134.47	135.25	132.50	140.00	0.78	3.14	0.58%	2.38%
Plátano mediano, de primera	Ciento	87.63	90.00	88.50	85.00	90.00	-1.50	0.87	-1.67%	0.99%
Rambután mediano, de primera	Ciento	30.00	SO	40.00	40.00	40.00		10.00		33.33%
Sandía redonda, mediana, de primera	Ciento	800.00	731.58	687.50	650.00	750.00	-44.08	-112.50	-6.03%	-14.06%
Uva roja, importada, de primera	Caja (22 lb)	235.79	277.89	243.55	205.00	270.00	-34.34	7.76	-12.36%	3.29%
Zapote mediano, de primera	Ciento	212.50	184.21	187.50	175.00	200.00	3.29	-25.00	1.79%	-11.76%

SO = Sin Oferta. ND = No Disponible, casillas en blanco = sin operación

Fuente; Sistema de Información de Mercados -SIM- MAGA/Planeamiento. Precio alto

Diferencia al alza estable a la baja



## Precio promedio mensual (Quetzales), pagados al detallista de frutas, en mercado La Terminal, Ciudad de Guatemala . Año 2021

Productos	Unidad de Medida	Promedio			Mayo 2021		Diferencias		Variación	
		May 2020	Abr 2021	May 2021	Mín	Máx	May - Abr 2021	May 2021 - 2020	May - Abr 2021	May 2021 / 2020
Aguacate Booth, grande, de primera	Unidad	3.00	SO	3.75	3.75	3.75		0.75		25.00%
Aguacate criollo, grande, de primera	Unidad	4.00	3.95	4.13	3.75	5.00	0.18	0.13	4.50%	3.13%
Aguacate Hass, mediano, de primera	Unidad	4.00	2.25	2.54	2.25	2.75	0.29	-1.46	12.78%	-36.56%
Aguacate Hass, mediano, de primera, importado	Unidad	5.00	3.75	4.38	3.75	4.50	0.63	-0.63	16.67%	-12.50%
Banano criollo, mediano, de primera	Docena	5.53	5.79	5.65	5.50	6.00	-0.14	0.12	-2.41%	2.24%
Banano de exportación, mediano, de primera	Docena	8.00	9.50	9.50	9.50	9.50	0.00	1.50	0.00%	18.75%
Coco verde, mediano, de primera	Unidad	5.00	5.00	5.00	5.00	5.00	0.00	0.00	0.00%	0.00%
Fresa mediana, de primera	Libra	5.27	11.37	10.70	9.00	12.00	-0.67	5.43	-5.88%	103.16%
Limón criollo, mediano, de primera	Mano (5 unidades)	2.97	2.80	2.20	1.75	2.25	-0.60	-0.77	-21.50%	-26.02%
Limón Persa, mediano, de primera	Mano (5 unidades)	5.76	7.95	4.69	3.75	5.50	-3.26	-1.08	-41.02%	-18.66%
Mango pashte, mediano, de primera	Unidad	3.11	3.07	3.85	3.25	4.50	0.78	0.74	25.58%	23.98%
Mango Tommy Atkins, mediano, de primera	Unidad	2.41	2.57	2.73	2.25	2.75	0.16	0.32	6.21%	13.17%
Manzana del Prado, mediana, de primera	Libra	3.34	SO	6.00	6.00	6.00		2.66		79.53%

SO = Sin Oferta. ND = No Disponible, casillas en blanco = sin operación

Fuente; Sistema de Información de Mercados -SIM- MAGA/Planeamiento. Precio alto ■ bajo ■

Diferencia al alza ■ estable ■ a la baja ■





Continua..... Precio promedio mensual (Quetzales), pagados al detallista de frutas,  
en mercado La Terminal, Ciudad de Guatemala . Año 2021

Productos	Unidad de Medida	Promedio			Mayo 2021		Diferencias		Variación	
		May 2020	Abr 2021	May 2021	Mín.	Máx.	May - Abr 2021	May 2021 - 2020	May - Abr 2021	May 2021 / 2020
Melón Cantaloupe, mediano, de primera	Unidad	5.00	5.00	5.64	5.00	6.50	0.64	0.64	12.78%	12.78%
Melón Harper, mediano de primera	Unidad	6.28	5.50	6.23	5.50	6.50	0.73	-0.05	13.18%	-0.84%
Mora mediana, de primera	Libra	4.13	4.74	5.65	4.50	6.50	0.91	1.52	19.28%	36.69%
Naranja Piña (Azucarona), mediana, de primera	Mano (5 unidades)	4.32	4.58	4.47	4.00	5.00	-0.11	0.16	-2.39%	3.66%
Naranja Valencia, mediana, de primera	Mano (5 unidades)	6.16	6.19	5.98	5.00	7.00	-0.22	-0.18	-3.51%	-2.97%
Papaya Tainung, mediana, de primera	Unidad	11.16	12.00	12.83	12.00	13.50	0.82	1.67	6.87%	14.94%
Piña mediana, de primera	Unidad	6.00	7.50	6.98	6.00	7.50	-0.53	0.98	-7.00%	16.25%
Plátano grande, de primera	Docena	20.00	20.00	20.00	20.00	20.00	0.00	0.00	0.00%	0.00%
Plátano mediano, de primera	Docena	15.00	15.00	15.00	15.00	15.00	0.00	0.00	0.00%	0.00%
Rambután mediano, de primera	Mano (5 unidades)	2.25	SO	2.50	2.50	2.50		0.25		11.11%
Sandia redonda, mediana, de primera	Unidad	11.58	10.53	10.15	10.00	11.00	-0.38	-1.43	-3.58%	-12.34%
Uva roja, importada, de primera	Libra	15.00	15.00	15.00	15.00	15.00	0.00	0.00	0.00%	0.00%
Zapote mediano, de primera	Unidad	3.87	4.00	3.86	3.75	4.00	-0.14	-0.01	-3.44%	-0.15%

SO = Sin Oferta. ND = No Disponible, casillas en blanco = sin operación

Fuente; Sistema de Información de Mercados -SIM- MAGA/Planeamiento. Precio alto

Diferencia al alza estable a la baja





GOBIERNO *de*  
GUATEMALA

DR. ALEJANDRO GIAMMATTI

MINISTERIO DE  
AGRICULTURA, GANADERÍA  
Y ALIMENTACIÓN



# CAPÍTULO 4

---

## Pecuarios

---

**Precio promedio mensual (Quetzales), pagados al mayorista de productos pecuarios,  
en mercado La Terminal, Ciudad de Guatemala . Año 2021**

Productos	Unidad de Medida	Promedio			Mayo 2021		Diferencias		Variación	
		May 2020	Abr 2021	May 2021	Mín.	Máy.	May - Abr 2021	May 2021 - 2020	May - Abr 2021	May 2021 / 2020
Bovino en canal, de primera	Libra	14.50	15.50	15.50	15.50	15.50	0.00	1.00	0.00%	6.90%
Crema pura	Litro	30.00	30.00	30.00	30.00	30.00	0.00	0.00	0.00%	0.00%
Huevo blanco, extra	Caja (360 unidades)	369.44	361.05	370.50	360.00	380.00	9.45	1.06	2.62%	0.29%
Huevo blanco, grande	Caja (360 unidades)	359.44	349.21	355.50	345.00	365.00	6.29	-3.94	1.80%	-1.10%
Huevo blanco, mediano	Caja (360 unidades)	349.44	335.53	337.75	325.00	345.00	2.22	-11.69	0.66%	-3.35%
Huevo blanco, pequeño	Caja (360 unidades)	336.94	290.79	309.25	300.00	315.00	18.46	-27.69	6.35%	-8.22%
Huevo rosado, grande	Caja (360 unidades)	355.42	349.21	355.50	345.00	365.00	6.29	0.08	1.80%	0.02%
Pechuga de pollo, de primera	Libra	12.00	13.00	13.00	13.00	13.00	0.00	1.00	0.00%	8.33%
Pollo entero, sin menudos, de primera	Libra	11.00	12.74	13.00	13.00	13.00	0.26	2.00	2.07%	18.18%
Pollo importado (piezas)	Caja (40 lb)	180.69	250.00	236.75	227.50	247.50	-13.25	56.06	-5.30%	31.02%
Porcino en canal	Libra	12.50	14.00	14.00	14.00	14.00	0.00	1.50	0.00%	12.00%
Queso fresco	Libra	12.50	12.50	12.50	12.50	12.50	0.00	0.00	0.00%	0.00%

SO = Sin Oferta. ND = No Disponible, casillas en blanco = sin operación

Fuente; Sistema de Información de Mercados -SIM- MAGA/Planeamiento. Precio alto  bajo

Diferencia al alza  estable  a la baja





Continua..... Precio promedio mensual (Quetzales), pagados al detallista de productos pecuarios, en mercado La Terminal, Ciudad de Guatemala . Año 2021

Productos	Unidad de Medida	Promedio			Mayo 2021		Diferencias		Variación	
		May 2020	Abr 2021	May 2021	Mín.	Máx.	May - Abr 2021	May 2021 - 2020	May - Abr 2021	May 2021 / 2020
Badilla de primera (bovino)	Libra	29.00	31.00	31.00	31.00	31.00	0.00	2.00	0.00%	6.90%
Bolovique de primera (bovino)	Libra	30.00	32.00	32.00	32.00	32.00	0.00	2.00	0.00%	6.67%
Bolsa de menudos, de primera	Libra	6.00	6.00	6.00	6.00	6.00	0.00	0.00	0.00%	0.00%
Cabeza entera, mediana (porcino)	Unidad	100.00	100.00	100.00	100.00	100.00	0.00	0.00	0.00%	0.00%
Chuleta (porcino)	Libra	19.50	22.50	22.50	22.50	22.50	0.00	3.00	0.00%	15.38%
Colocho de viuda, de primera (bovino)	Libra	29.00	31.50	31.50	31.50	31.50	0.00	2.50	0.00%	8.62%
Costilla (porcino)	Libra	19.00	22.50	22.50	22.50	22.50	0.00	3.50	0.00%	18.42%
Costilla de primera (bovino)	Libra	20.00	22.50	22.50	22.50	22.50	0.00	2.50	0.00%	12.50%
Crema pura	Litro	32.00	32.00	32.00	32.00	32.00	0.00	0.00	0.00%	0.00%
Cuadril y Pierna de pollo, de primera	Libra	12.00	13.00	13.00	13.00	13.00	0.00	1.00	0.00%	8.33%
Espinazo (porcino)	Libra	18.00	20.50	20.50	20.50	20.50	0.00	2.50	0.00%	13.89%
Gallina sin menudos, de primera	Libra	14.00	12.25	12.00	12.00	12.00	-0.25	-2.00	-2.04%	-14.29%
Hueso con carne, de primera (bovino)	Libra	15.00	18.00	18.00	18.00	18.00	0.00	3.00	0.00%	20.00%
Hueso sin carne, de primera (bovino)	Libra	8.00	9.00	9.00	9.00	9.00	0.00	1.00	0.00%	12.50%

SO = Sin Oferta. ND = No Disponible, casillas en blanco = sin operación

Fuente; Sistema de Información de Mercados -SIM- MAGA/Planeamiento. Precio alto

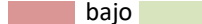

Diferencia al alza



a la baja



Continua..... Precio promedio mensual (Quetzales), pagados al detallista de productos pecuarios, en mercado La Terminal, Ciudad de Guatemala . Año 2021

Productos	Unidad de Medida	Promedio			Mayo 2021		Diferencias		Variación	
		May 2020	Abr 2021	May 2021	Mín.	Máx.	May - Abr 2021	May 2021 - 2020	May - Abr 2021	May 2021 / 2020
Huevo blanco, extra	Docena	15.43	16.00	16.00	16.00	16.00	0.00	0.57	0.00%	3.70%
Huevo blanco, grande	Docena	14.00	15.00	15.00	15.00	15.00	0.00	1.00	0.00%	7.14%
Huevo blanco, mediano	Docena	13.00	14.00	14.00	14.00	14.00	0.00	1.00	0.00%	7.69%
Huevo rosado, grande	Docena	17.00	13.00	13.00	13.00	13.00	0.00	-4.00	0.00%	-23.53%
Leche fluida, pasteurizada	Litro	8.00	8.88	8.30	8.25	8.75	-0.57	0.30	-6.48%	3.75%
Lomito de primera (bovino)	Libra	35.00	37.00	37.00	37.00	37.00	0.00	2.00	0.00%	5.71%
Lomo de cinta (porcino)	Libra	30.00	32.00	32.00	32.00	32.00	0.00	2.00	0.00%	6.67%
Lomo de pierna (porcino)	Libra	20.00	22.00	22.00	22.00	22.00	0.00	2.00	0.00%	10.00%
Lomo de primera (bovino)	Libra	28.75	31.00	31.00	31.00	31.00	0.00	2.25	0.00%	7.83%
Manita de primera (bovina)	Libra	29.00	31.00	31.00	31.00	31.00	0.00	2.00	0.00%	6.90%
Manteca (porcino)	Libra	7.50	7.50	7.50	7.50	7.50	0.00	0.00	0.00%	0.00%
Molida corriente (bovino)	Libra	17.50	19.50	19.50	19.50	19.50	0.00	2.00	0.00%	11.43%
Molida especial (bovino)	Libra	28.50	31.00	31.00	31.00	31.00	0.00	2.50	0.00%	8.77%

SO = Sin Oferta. ND = No Disponible, casillas en blanco = sin operación

Fuente; Sistema de Información de Mercados -SIM- MAGA/Planeamiento. Precio alto ■ bajo ■

Diferencia al alza ■ estable ■ a la baja ■



## Precio promedio mensual (Quetzales), pagados al detallista de productos pecuarios, en mercado La Terminal, Ciudad de Guatemala . Año 2021

Productos	Unidad de Medida	Promedio			Mayo 2021		Diferencias		Variación	
		May 2020	Abr 2021	May 2021	Mín.	Máx.	May - Abr 2021	May 2021 - 2020	May - Abr 2021	May 2021 / 2020
Muslos de pollo, de primera	Libra	12.00	12.00	12.00	12.00	12.00	0.00	0.00	0.00%	0.00%
Patatas (porcino)	Unidad	7.75	7.75	7.75	7.75	7.75	0.00	0.00	0.00%	0.00%
Patatas de primera (bovino)	Unidad	42.50	42.50	42.50	42.50	42.50	0.00	0.00	0.00%	0.00%
Pechuga de pollo, con ala, de primera	Libra	14.25	14.25	14.25	14.25	14.25	0.00	0.00	0.00%	0.00%
Pechuga de pollo, de primera	Libra	23.50	23.50	23.50	23.50	23.50	0.00	0.00	0.00%	0.00%
Pollo entero, sin menudos, de primera	Libra	12.00	13.00	13.00	13.00	13.00	0.00	1.00	0.00%	8.33%
Pollo importado, (piezas)	Libra	6.00	7.75	7.63	7.25	7.75	-0.13	1.63	-1.61%	27.08%
Posta (porcino)	Libra	18.50	22.50	22.50	22.50	22.50	0.00	4.00	0.00%	21.62%
Posta de primera (bovino)	Libra	27.00	30.00	30.00	30.00	30.00	0.00	3.00	0.00%	11.11%
Puyaso de primera (bovino)	Libra	34.00	36.00	36.00	36.00	36.00	0.00	2.00	0.00%	5.88%
Queso fresco	Libra	13.00	13.00	13.00	13.00	13.00	0.00	0.00	0.00%	0.00%
Queso seco	Libra	32.00	32.00	32.00	32.00	32.00	0.00	0.00	0.00%	0.00%
Viuda con hueso, de primera	Libra	29.50	32.00	32.00	32.00	32.00	0.00	2.50	0.00%	8.47%
Viuda sin hueso, de primera (bovino)	Libra	33.50	36.00	36.00	36.00	36.00	0.00	2.50	0.00%	7.46%

SO = Sin Oferta. ND = No Disponible, casillas en blanco = sin operación

Fuente; Sistema de Información de Mercados -SIM- MAGA/Planeamiento. Precio alto ■ bajo ■

Diferencia al alza ■ estable ■ a la baja ■







# CAPÍTULO 5

---

## Otros Grupos de Productos

---

## Precio promedio mensual (Quetzales), pagados al detallista de plantas de corte, en mercado La Terminal . Año 2021

Productos	Unidad de Medida	Promedio			Mayo 2021		Diferencias		Variación	
		May 2020	Abr 2021	May 2021	Mín.	Máx.	May - Abr 2021	May 2021 - 2020	May - Abr 2021	May 2021 / 2020
Azucena de primera	Docena	ND	11.25	15.00	10.00	20.00	3.75		33.33%	
Clavel de varios colores, de primera	Docena	ND	14.63	14.88	10.00	25.00	0.25		1.71%	
Crisantemo Pompon, de primera	Manojo (18 - 20 unidades)	ND	11.25	15.00	10.00	20.00	3.75		33.33%	
Crisantemo Standard, de primera	Docena	ND	10.00	15.00	10.00	20.00	5.00		50.00%	
Estacionaria blanca, de primera	Manojo (10 - 15 unidades)	ND	11.25	10.00	10.00	10.00	-1.25		-11.11%	
Estacionaria morada, de primera	Manojo (10 - 15 unidades)	ND	11.25	10.00	10.00	10.00	-1.25		-11.11%	
Gerberas diferentes colores, de primera	Docena	ND	16.25	22.50	20.00	30.00	6.25		38.46%	
Girasol de primera	Docena	ND	27.50	36.88	25.00	60.00	9.38		34.09%	
Gladiola de primera	Docena	ND	24.38	22.50	20.00	30.00	-1.88		-7.69%	
Lirios con envoltorio, de primera	5 varitas	ND	50.94	55.63	50.00	70.00	4.69		9.20%	
Margarita de primera	Manojo (18 - 20 unidades)	ND	10.00	16.50	11.00	25.00	6.50		65.00%	
Rosa (Con envoltorio), varios colores, de primera	Docena	ND	27.19	29.38	20.00	45.00	2.19		8.05%	

SO = Sin Oferta. ND = No Disponible, casillas en blanco = sin operación

Fuente; Sistema de Información de Mercados -SIM- MAGA/Planeamiento. Precio alto  bajo  Diferencia al alza  estable  a la baja



## Precio promedio mensual (Quetzales), pagados al mayorista de hidrobiológicos en mercado La Terminal, Ciudad de Guatemala . Año 2021

Productos	Unidad de Medida	Promedio			Mayo 2021		Diferencias		Variación	
		May 2020	Abr 2021	May 2021	Mín.	Máy.	May - Abr 2021	May 2021 - 2020	May - Abr 2021	May 2021 / 2020
Camarón blanco, grande, con cabeza, de primera	Quintal	2,300.00	3,000.00	3,246.15	3,000.00	3,400.00	246.15	946.15	8.21%	41.14%
Camarón blanco, grande, sin cabeza, de primera (mar)	Quintal	3,411.11	3,247.37	3,600.00	3,200.00	3,800.00	352.63	188.89	10.86%	5.54%
Camarón blanco, mediano, con cabeza, de primera	Quintal	1,900.00	2,694.74	2,884.62	2,600.00	3,100.00	189.88	984.62	7.05%	51.82%
Camarón blanco, mediano, sin cabeza, de primera (mar)	Quintal	2,911.11	2,942.11	3,380.00	2,800.00	3,600.00	437.89	468.89	14.88%	16.11%
Camarón blanco, pequeño, con cabeza, de primera	Quintal	1,600.00	2,200.00	2,276.92	2,200.00	2,400.00	76.92	676.92	3.50%	42.31%
Camarón blanco, pequeño, sin cabeza, de primera (mar)	Quintal	1,794.44	2,442.11	2,690.00	2,300.00	3,000.00	247.89	895.56	10.15%	49.91%
Camarón Chacalín, mediano de primera	Arroba	ND	500.00	451.47	400.00	475.00	-48.53		-9.71%	
Camarón grande, de primera con cabeza (estanque)	Quintal	3,111.11	2,510.53	2,580.00	2,400.00	2,800.00	69.47	-531.11	2.77%	-17.07%
Camarón grande, de primera sin cabeza (estanque)	Quintal	ND	ND	3,362.50	3,100.00	3,600.00				
Camarón mediano, de primera con cabeza (estanque)	Quintal	2,455.56	2,000.00							
Camarón mediano, de primera con cabeza (estanque)	Quintal	ND	ND	2,125.00	2,000.00	2,200.00				
Camarón mediano, de primera sin cabeza (estanque)	Quintal	ND	ND	2,950.00	2,800.00	3,200.00				
Camarón pequeño, de primera con cabeza (estanque)	Quintal	1,600.00	1,700.00	1,810.00	1,700.00	2,000.00	110.00	210.00	6.47%	13.13%
Camarón pequeño, de primera sin cabeza (estanque)	Quintal	ND	ND	2,100.00	2,000.00	2,200.00				
Corvina entera, revuelta, de primera	Quintal	1,700.00	1,800.00	1,800.00	1,800.00	1,800.00	0.00	100.00	0.00%	5.88%

SO = Sin Oferta. ND = No Disponible, casillas en blanco = sin operación

Fuente; Sistema de Información de Mercados -SIM- MAGA/Planeamiento. Precio alto ■ bajo ■

Diferencia al alza ■ estable ■ a la baja ■





Continua ..... Precio promedio mensual (Quetzales), pagados al mayorista de hidrobiológicos en mercado La Terminal, Ciudad de Guatemala . Año 2021

Productos	Unidad de Medida	Promedio			Mayo 2021		Diferencias		Variación	
		May 2020	Abr 2021	May 2021	Mín.	Máx.	May - Abr 2021	May 2021 - 2020	May - Abr 2021	May 2021 / 2020
Filete de corvina, de primera	Quintal	3,300.00	3,373.68	3,200.00	3,200.00	3,200.00	-173.68	-100.00	-5.15%	-3.03%
Filete de dorado, de primera	Quintal	2,944.44	3,218.42	3,000.00	3,000.00	3,000.00	-218.42	55.56	-6.79%	1.89%
Filete de róbalo, de primera	Arroba	1,277.78	1,378.95	1,405.00	1,250.00	1,450.00	26.05	127.22	1.89%	9.96%
Filete de tiburón, de primera	Quintal	2,277.78	2,173.68	2,120.00	2,100.00	2,300.00	-53.68	-157.78	-2.47%	-6.93%
Pargo entero, revuelto, de primera	Quintal	1,633.33	2,000.00	2,000.00	2,000.00	2,000.00	0.00	366.67	0.00%	22.45%
Pargo grande, de primera	Quintal	1,744.44	2,200.00	2,200.00	2,200.00	2,200.00	0.00	455.56	0.00%	26.11%
Pargo mediano, de primera	Quintal	1,633.33	2,000.00	2,000.00	2,000.00	2,000.00	0.00	366.67	0.00%	22.45%
Pargo pequeño, de primera	Quintal	1,527.78	1,800.00	1,800.00	1,800.00	1,800.00	0.00	272.22	0.00%	17.82%
Róbalo entero, revuelto	Quintal	2,233.33	2,636.84	2,765.00	2,500.00	2,800.00	128.16	531.67	4.86%	23.81%
Róbalo grande, de primera	Quintal	2,433.33	2,784.21	2,885.00	2,600.00	3,100.00	100.79	451.67	3.62%	18.56%
Róbalo mediano, de primera	Quintal	2,211.11	2,636.84	2,765.00	2,500.00	2,800.00	128.16	553.89	4.86%	25.05%
Tiburón entero, revuelto, de primera	Quintal	1,200.00	1,300.00	1,300.00	1,300.00	1,300.00	0.00	100.00	0.00%	8.33%
Tilapia grande, de primera	Quintal	1,138.89	1,200.00	1,277.50	1,200.00	1,300.00	77.50	138.61	6.46%	12.17%
Tilapia mediana, de primera	Quintal	1,000.00	1,100.00	1,177.50	1,100.00	1,200.00	77.50	177.50	7.05%	17.75%
Tilapia pequeña, de primera	Quintal	900.00	1,000.00	1,070.00	1,000.00	1,100.00	70.00	170.00	7.00%	18.89%

SO = Sin Oferta. ND = No Disponible, casillas en blanco = sin operación

Fuente; Sistema de Información de Mercados -SIM- MAGA/Planeamiento. Precio alto

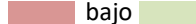

Diferencia al alza



estable a la baja



## Precio promedio mensual (Quetzales), pagados al detallista de hidrobiológicos en mercado La Terminal, Ciudad de Guatemala . Año 2021

Productos	Unidad de Medida	Promedio			Mayo 2021		Diferencias		Variación	
		May 2020	Abr 2021	May 2021	Mín.	Máx.	May - Abr 2021	May 2021 - 2020	May - Abr 2021	May 2021 / 2020
Camarón blanco, grande, con cabeza, de primera	Libra	25.76	32.47	34.08	32.00	35.00	1.60	8.31	4.94%	32.26%
Camarón blanco, grande, sin cabeza, de primera (mar)	Libra	35.59	33.95	37.60	33.00	40.00	3.65	2.01	10.76%	5.65%
Camarón blanco, mediano, con cabeza, de primera	Libra	20.76	28.95	30.46	28.00	32.00	1.51	9.70	5.23%	46.70%
Camarón blanco, mediano, sin cabeza, de primera (mar)	Libra	30.29	30.95	35.10	30.00	38.00	4.15	4.81	13.42%	15.86%
Camarón blanco, pequeño, con cabeza, de primera	Libra	17.06	24.47	24.77	24.00	26.00	0.30	7.71	1.21%	45.20%
Camarón blanco, pequeño, sin cabeza, de primera (mar)	Libra	20.00	26.53	28.75	25.00	32.00	2.22	8.75	8.38%	43.75%
Camarón Chacalín mediano, de primera	Libra	ND	22.50	19.94	18.00	21.00	-2.56		-11.37%	
Camarón grande, de primera con cabeza (estanque)	Libra	32.56	26.21	27.50	26.00	30.00	1.29	-5.06	4.92%	-15.54%
Camarón grande, de primera sin cabeza (estanque)	Libra	ND	ND	35.38	32.00	38.00				
Camarón mediano, de primera con cabeza (estanque)	Libra	25.59	22.00	23.80	22.00	25.00	1.80	-1.79	8.18%	-6.99%
Camarón mediano, de primera sin cabeza (estanque)	Libra	ND	ND	31.25	29.00	34.00				
Camarón pequeño, de primera con cabeza (estanque)	Libra	18.12	18.00	19.40	18.00	20.00	1.40	1.28	7.78%	7.08%
Camarón pequeño, de primera sin cabeza (estanque)	Libra	ND	ND	23.00	22.00	24.00				
Corvina entera, revuelta, de primera	Libra	18.00	19.00	19.00	19.00	19.00	0.00	1.00	0.00%	5.56%
Filete de corvina, de primera	Libra	35.00	35.37	33.00	33.00	33.00	-2.37	-2.00	-6.70%	-5.71%

SO = Sin Oferta. ND = No Disponible, casillas en blanco = sin operación

Fuente; Sistema de Información de Mercados -SIM- MAGA/Planeamiento. Precio alto

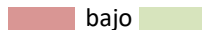

Diferencia al alza



estable a la baja



Continua ..... Precio promedio mensual (Quetzales), pagados al detallista de hidrobiológicos en mercado La Terminal, Ciudad de Guatemala . Año 2021

Productos	Unidad de Medida	Promedio			Mayo 2021		Diferencias		Variación	
		May 2020	Abr 2021	May 2021	Mín.	Máx.	May - Abr 2021	May 2021 - 2020	May - Abr 2021	May 2021 / 2020
Filete de dorado, de primera	Libra	30.00	33.21	31.00	31.00	31.00	-2.21	1.00	-6.66%	3.33%
Filete de róbalo, de primera	Libra	59.12	59.34	59.25	55.00	60.00	-0.09	0.13	-0.16%	0.22%
Filete de tiburón, de primera	Libra	25.00	24.24	23.30	23.00	25.00	-0.94	-1.70	-3.87%	-6.80%
Pargo entero, revuelto, de primera	Libra	18.00	22.00	23.00	23.00	23.00	1.00	5.00	4.55%	27.78%
Pargo grande, de primera	Libra	20.00	23.74	25.00	25.00	25.00	1.26	5.00	5.32%	25.00%
Pargo mediano, de primera	Libra	18.00	22.00	23.00	23.00	23.00	1.00	5.00	4.55%	27.78%
Pargo pequeño, de primera	Libra	17.00	20.00	21.00	21.00	21.00	1.00	4.00	5.00%	23.53%
Róbalo entero, revuelto	Libra	25.00	27.95	29.55	27.00	30.00	1.60	4.55	5.73%	18.20%
Róbalo grande, de primera	Libra	25.29	29.32	31.45	28.00	33.00	2.13	6.16	7.28%	24.34%
Róbalo mediano, de primera	Libra	23.18	27.95	29.55	27.00	30.00	1.60	6.37	5.73%	27.50%
Tiburón entero, revuelto, de primera	Libra	15.41	15.00	15.00	15.00	15.00	0.00	-0.41	0.00%	-2.67%
Tilapia grande, de primera	Libra	12.38	13.47	14.43	13.00	15.50	0.95	2.04	7.06%	16.50%
Tilapia mediana, de primera	Libra	11.32	12.47	13.08	12.00	14.00	0.60	1.75	4.82%	15.47%
Tilapia pequeña, de primera	Libra	10.32	11.47	11.90	11.00	12.00	0.43	1.58	3.72%	15.27%

SO = Sin Oferta. ND = No Disponible, casillas en blanco = sin operación

Fuente; Sistema de Información de Mercados -SIM- MAGA/Planeamiento. Precio alto

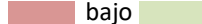

Diferencia al alza



a la baja





## Precio promedio mensual (Quetzales), pagados al mayorista de abarrotes en mercado La Terminal, Ciudad de Guatemala . Año 2021

Productos	Unidad de Medida	Promedio			Mayo 2021		Diferencias		Variación	
		May 2020	Abr 2021	May 2021	Mín.	Máx.	May - Abr 2021	May 2021 - 2020	May - Abr 2021	May 2021 / 2020
Aceite comestible Ideal	Envase (175 ml). Caja (48 unidades)	168.00	155.34	159.18	159.00	159.50	3.83	-8.82	2.47%	-5.25%
Aceite comestible Ideal	Envase (800 ml). Caja (12 unidades)	174.00	156.03	157.88	157.50	160.00	1.85	-16.13	1.18%	-9.27%
Aceite comestible La Patrona	Envase (175 ml). Caja (48 unidades)	143.94	140.89	135.00	135.00	135.00	-5.89	-8.94	-4.18%	-6.21%
Aceite comestible La Patrona	Envase (800 ml). Caja (12 unidades)	143.30	137.67	132.50	132.50	132.50	-5.17	-10.80	-3.76%	-7.54%
Avena mosh El Molino, empacada, bolsa de 400 gramos	Fardo (25 unidades)	130.00	130.00	ND						
Azúcar Estándar Caña Real	6 bolsas (2500 g)	92.45	93.37	94.25	93.00	94.50	0.88	1.80	0.94%	1.95%
Azúcar Estándar Caña Real	Bolsa (15 kg). 30 bolsas de 500 g	96.30	94.79	95.50	91.00	96.00	0.71	-0.80	0.75%	-0.83%
Azúcar estándar, blanca	Saco (50 kg)	275.00	275.00	275.00	275.00	275.00	0.00	0.00	0.00%	0.00%
Bienestarina vainilla Nutrica, bolsa de 450 gramos	Fardo (25 unidades)	188.75	188.87	189.00	189.00	189.00	0.13	0.25	0.07%	0.13%
Harina de maíz Maseca	Saco (50 lb)	284.50	169.53	165.00	165.00	165.00	-4.53	-119.50	-2.67%	-42.00%
Harina de maíz Tortimasa	Saco (50 lb)	ND	139.68	137.50	137.50	137.50	-2.18		-1.56%	
Harina de trigo Sol, dura	Quintal	117.50	259.26	262.50	262.50	262.50	3.24	145.00	1.25%	123.40%
Harina de trigo Sol, suave	Quintal	105.00	239.26	242.50	242.50	242.50	3.24	137.50	1.35%	130.95%
Incaparina en polvo, bolsa de 450 gramos	Fardo (50 Unidades)	497.50	375.84	365.00	350.00	375.00	-10.84	-132.50	-2.88%	-26.63%
Incaparina liquida, caja de 200 ml	Fardo (24 unidades)	46.80	46.66	46.50	46.50	46.50	-0.16	-0.30	-0.34%	-0.64%
Maseca empacada de libra	Fardo (25 unidades)	115.00	71.08	77.00	72.50	77.50	5.92	-38.00	8.33%	-33.04%
Maseca empacada, 2 libras	Fardo (10 unidades)	99.50	61.25	66.90	61.50	67.50	5.65	-32.60	9.22%	-32.76%
Maseca empacada, de 5 libras	Fardo (8 unidades)	223.60	138.45	137.50	137.50	137.50	-0.95	-86.10	-0.68%	-38.51%

SO = Sin Oferta. ND = No Disponible, casillas en blanco = sin operación

Fuente; Sistema de Información de Mercados -SIM- MAGA/Planeamiento. Precio alto  bajo

Diferencia al alza  estable  a la baja



## Precio promedio mensual (Quetzales), pagados al detallista de abarrotes en mercado La Terminal, Ciudad de Guatemala . Año 2021

Productos	Unidad de Medida	Promedio			Mayo 2021		Diferencias		Variación	
		May 2020	Abr 2021	May 2021	Mín.	Máx.	May - Abr 2021	May 2021 - 2020	May - Abr 2021	May 2021 / 2020
Aceite comestible Ideal	Envase (175 ml)	3.75	4.14	4.50	4.50	4.50	0.36	0.75	8.57%	20.00%
Aceite comestible Ideal	Envase (800 ml)	13.81	13.53	13.40	13.00	13.50	-0.13	-0.41	-0.93%	-2.96%
Aceite comestible La Patrona	Envase (175 ml)	3.00	3.53	4.00	4.00	4.00	0.47	1.00	13.43%	33.33%
Aceite comestible La Patrona	Envase (800 ml)	10.88	12.38	12.05	12.00	12.50	-0.33	1.17	-2.68%	10.73%
Avena mosh El Molino, empacada	Bolsa (400 g)	5.75	5.75	5.75	5.75	5.75	0.00	0.00	0.00%	0.00%
Avena mosh Quaker, empacada	Bolsa (400 g)	9.25	9.25	8.00	8.00	8.00	-1.25	-1.25	-13.51%	-13.51%
Azúcar Estándar Caña Real	Bolsa (2500 g)	16.24	16.80	17.50	17.50	17.50	0.70	1.26	4.15%	7.79%
Azúcar Estándar Caña Real	Bolsa (500 g)	3.31	3.25	3.25	3.25	3.25	0.00	-0.06	0.00%	-1.69%
Bienestarina Nutrica	Bolsa (450 g)	7.75	7.75	7.75	7.75	7.75	0.00	0.00	0.00%	0.00%
Harina de maíz Maseca	Libra empacada	4.75	4.00	4.00	4.00	4.00	0.00	-0.75	0.00%	-15.79%
Harina de maíz Maseca, empacada	Bolsa (5 lb)	27.95	19.71	19.00	19.00	19.00	-0.71	-8.95	-3.60%	-32.02%
Harina de maíz, a granel	Bolsa (1 lb)	5.00	4.16	3.50	3.50	3.50	-0.66	-1.50	-15.82%	-30.00%
Harina Trigo suave Sol	Libra	ND	4.11	4.25	4.25	4.25	0.14		3.53%	
Incaparina en polvo	Bolsa (450 g)	10.25	7.80	7.80	7.75	8.00	-0.00	-2.45	-0.03%	-23.90%
Incaparina líquida, 200 ml	Unidad	2.25	2.49	2.50	2.50	2.50	0.01	0.25	0.53%	11.11%
Leche entera Anchor en polvo	Bolsa (360 g)	21.75	22.50	22.50	22.50	22.50	0.00	0.75	0.00%	3.45%
Leche entera Nido en polvo	Bolsa (360 g)	20.75	24.25	24.25	24.25	24.25	0.00	3.50	0.00%	16.87%

SO = Sin Oferta. ND = No Disponible, casillas en blanco = sin operación

Fuente; Sistema de Información de Mercados -SIM- MAGA/Planeamiento. Precio alto ■ bajo ■

Diferencia al alza ■ estable ■ a la baja ■



# CAPÍTULO 6

---

## Gráficas Algunos Productos Agrícolas

---





# GRANOS

**Comportamiento del precio promedio pagado al mayorista del arroz blanco oro en el mercado La Terminal**

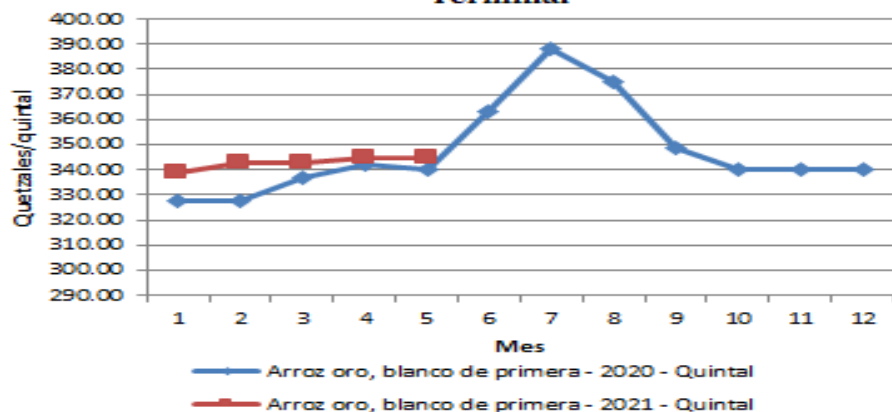

**Comportamiento del precio promedio pagado al mayorista del frijol negro en el mercado La Terminal**

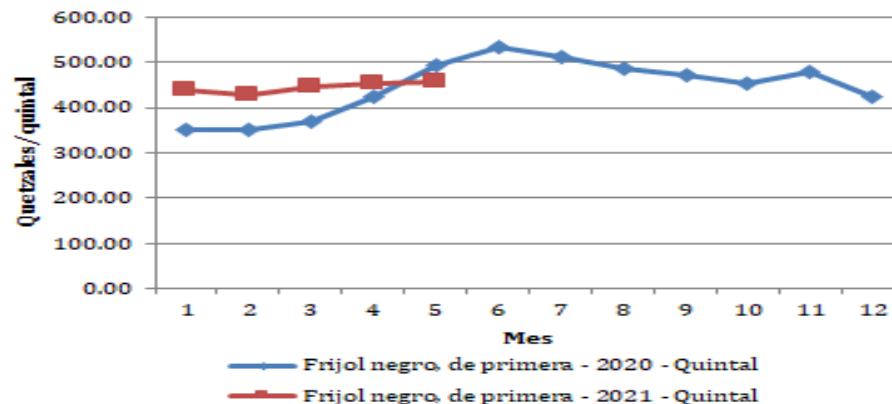

**Comportamiento del precio promedio pagado al mayorista del frijol rojo en el mercado La Terminal**

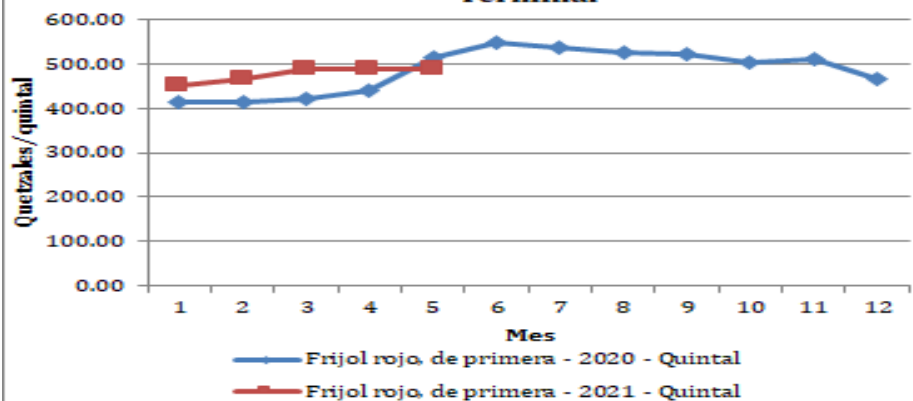

**Comportamiento del precio promedio pagado al mayorista del maíz blanco en el mercado La Terminal**

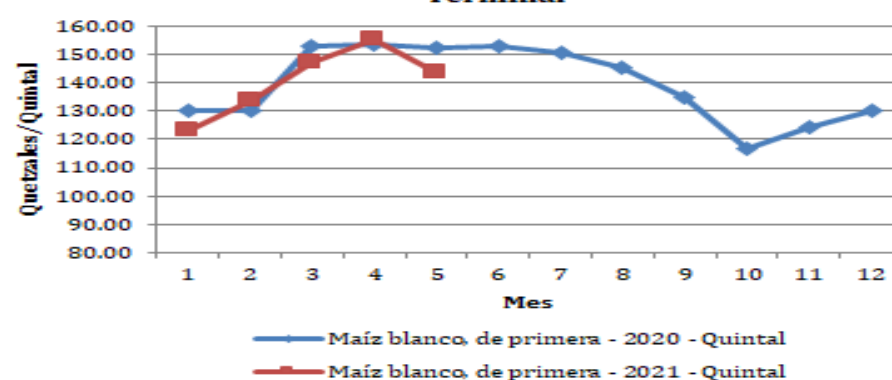

Fuente; Sistema de Información de Mercados -SIM- MAGA/Planeamiento



# VEGETALES

**Comportamiento del precio promedio pagado al mayorista del brócoli en el mercado La Terminal**

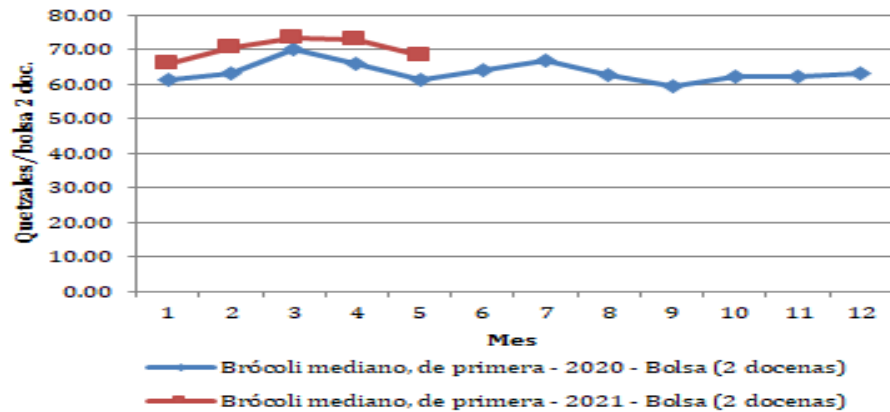

**Comportamiento del precio promedio pagado al mayorista de coliflor en el mercado La Terminal**

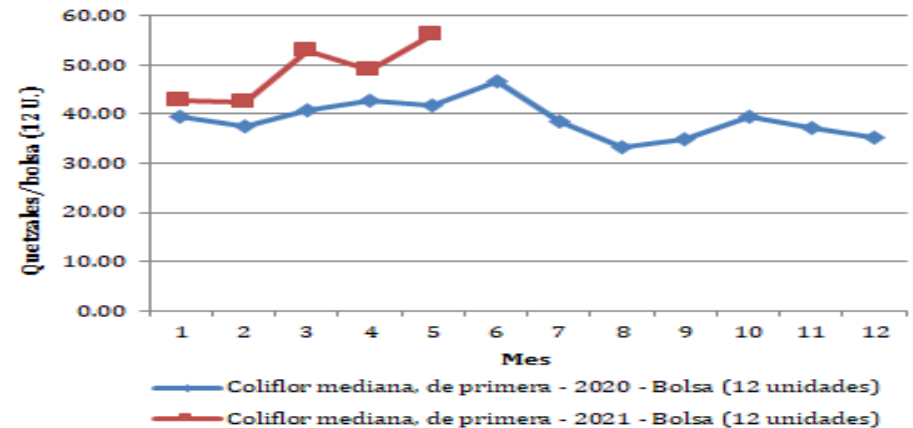

**Comportamiento del precio promedio pagado al mayorista de chile pimiento en el mercado La Terminal**

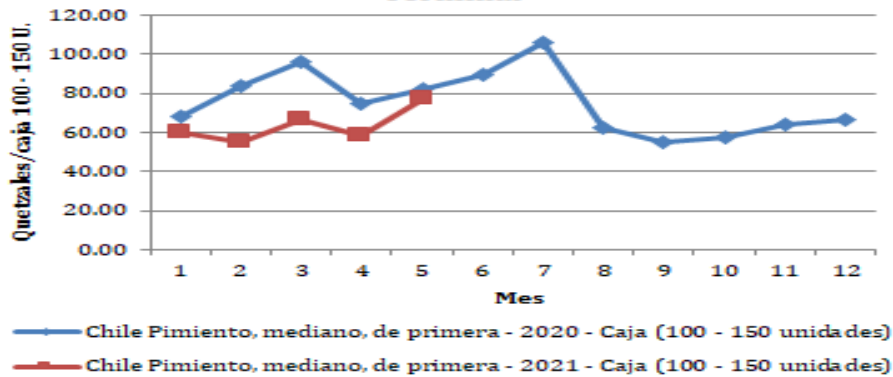

**Comportamiento del precio promedio pagado al mayorista de cebolla blanca en el mercado La Terminal**

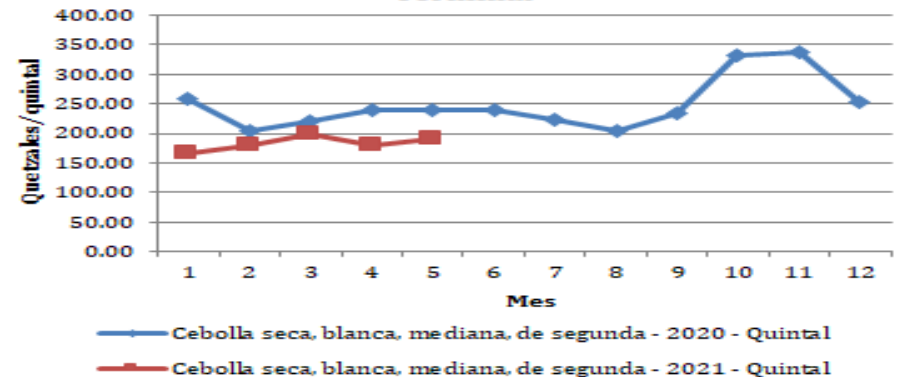

Fuente; Sistema de Información de Mercados -SIM- MAGA/Planeamiento



# VEGETALES

**Comportamiento del precio promedio pagado al mayorista de güisquil en el mercado La Terminal**

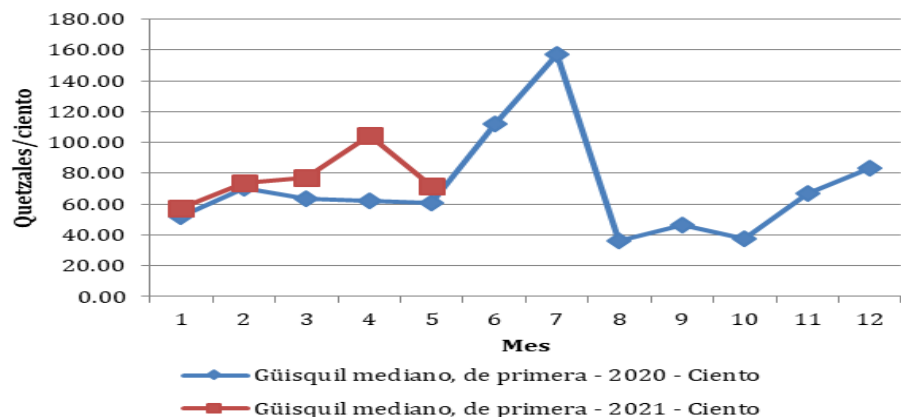

**Comportamiento del precio promedio pagado al mayorista de papa loman en el mercado La Terminal**

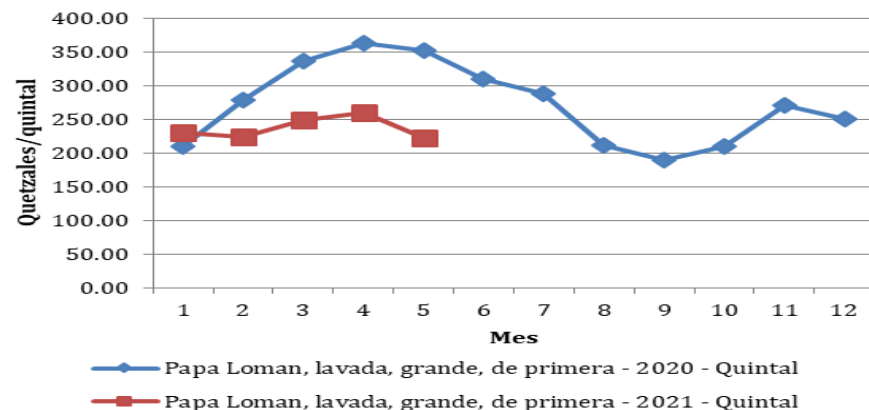

**Comportamiento del precio promedio pagado al mayorista de pepino en el mercado La Terminal**

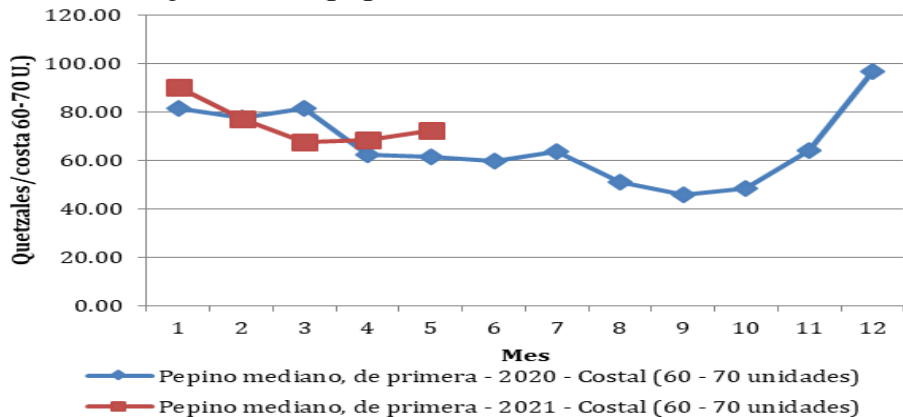

**Comportamiento del precio promedio pagado al mayorista de remolacha en el mercado La Terminal**

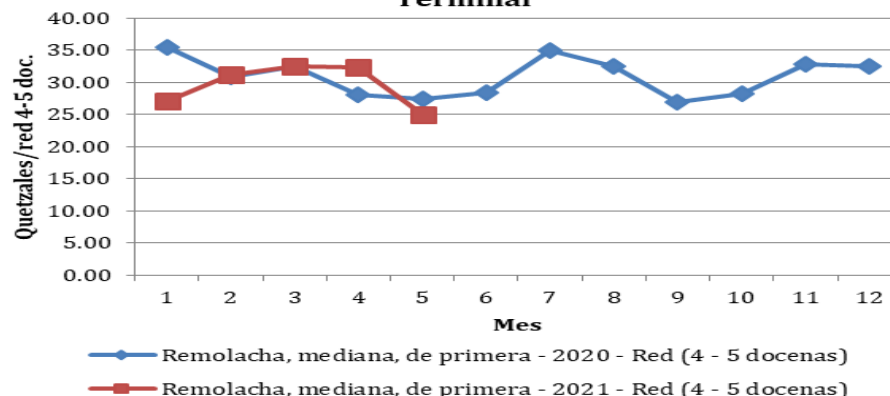

Fuente; Sistema de Información de Mercados -SIM- MAGA/Planeamiento





# VEGETALES

**Comportamiento del precio promedio pagado al mayorista de repollo en el mercado La Terminal**

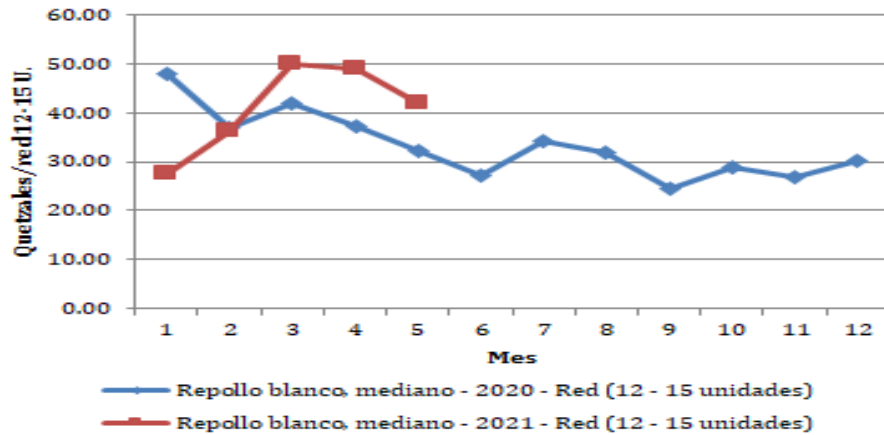

**Comportamiento del precio promedio pagado al mayorista de tomate de cocina en el mercado La Terminal**

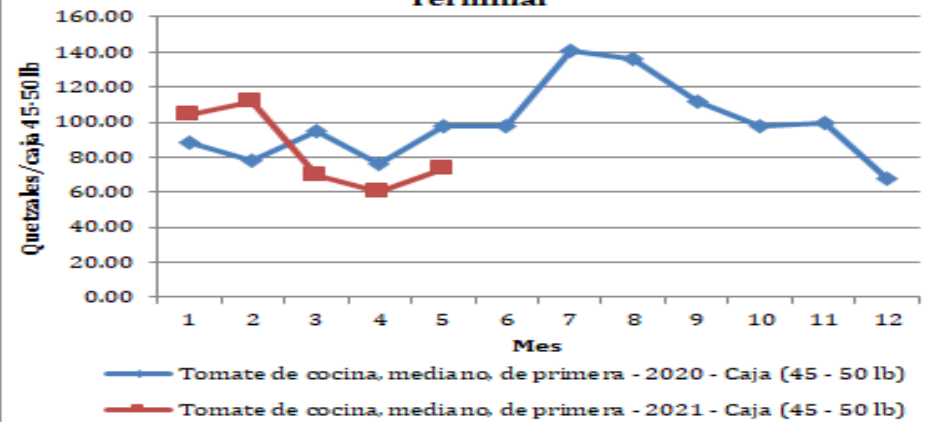

**Comportamiento del precio promedio pagado al mayorista de lechuga repollada en el mercado La Terminal**

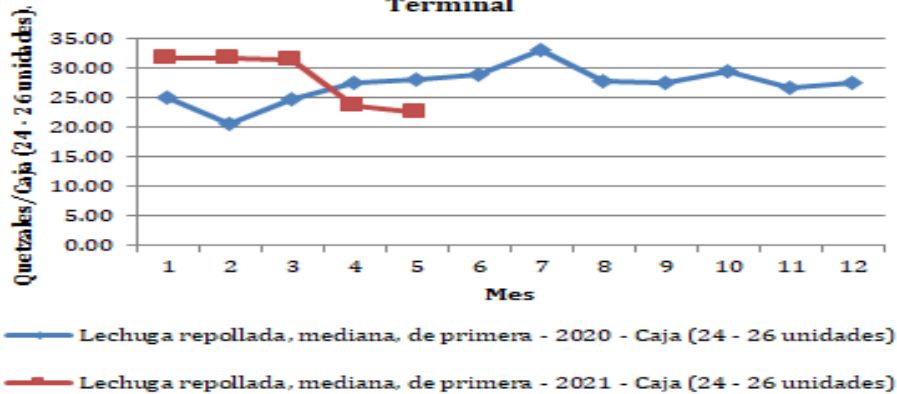

**Comportamiento del precio promedio pagado al mayorista de zanahoria en el mercado La Terminal**

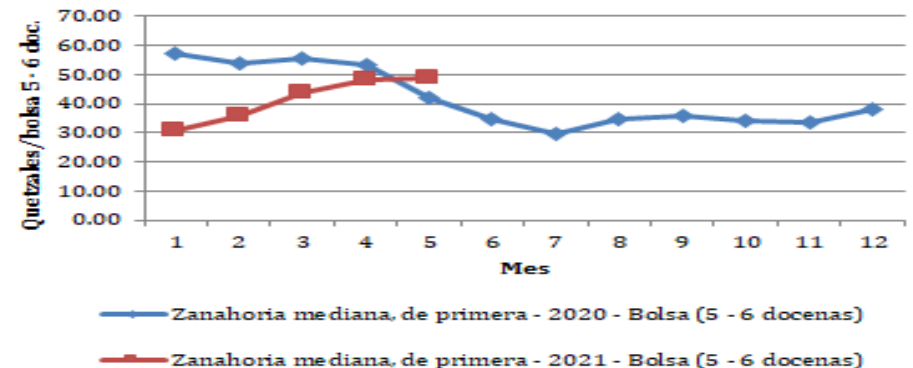

Fuente; Sistema de Información de Mercados -SIM- MAGA/Planeamiento



# FRUTAS

**Comportamiento del precio promedio pagado al mayorista del aguacate criollo en el mercado La Terminal**

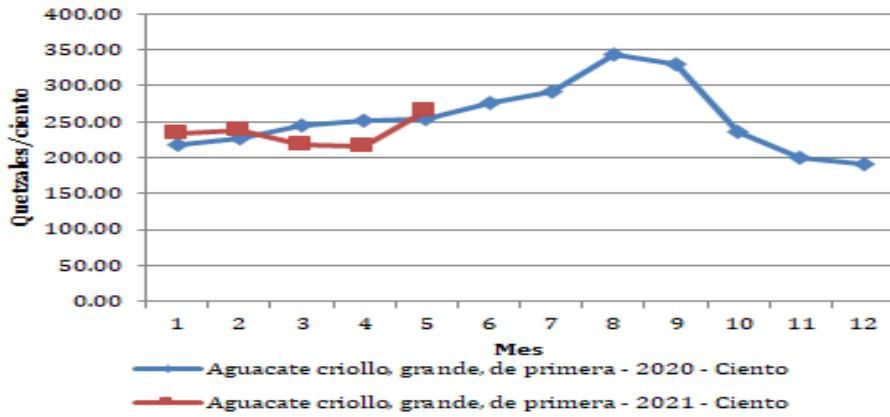

**Comportamiento del precio promedio pagado al mayorista del naranja Valencia en el mercado La Terminal**

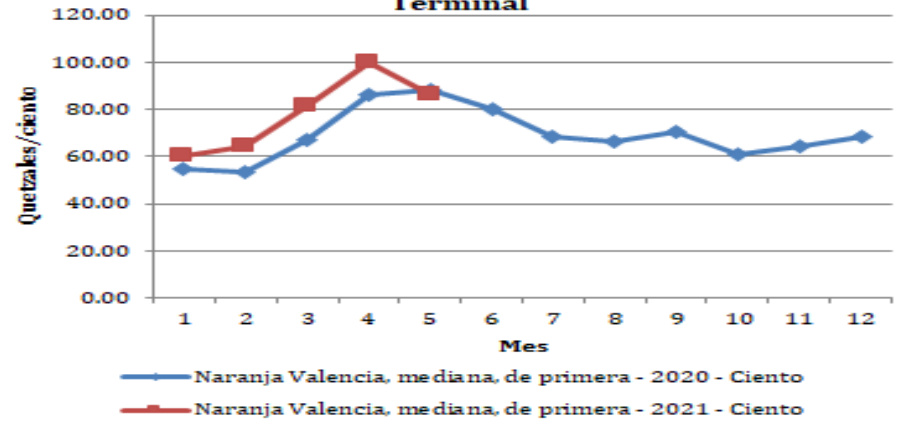

**Comportamiento del precio promedio pagado al mayorista de Melón Harper en el mercado La Terminal**

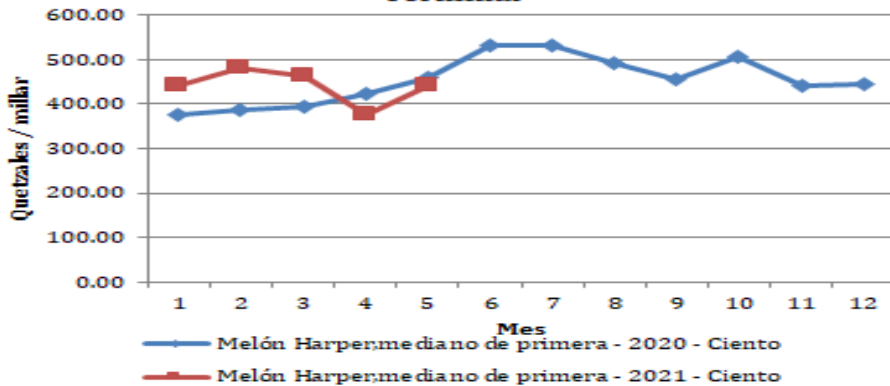

**Comportamiento del precio promedio pagado al mayorista de limón criollo en el mercado La Terminal**

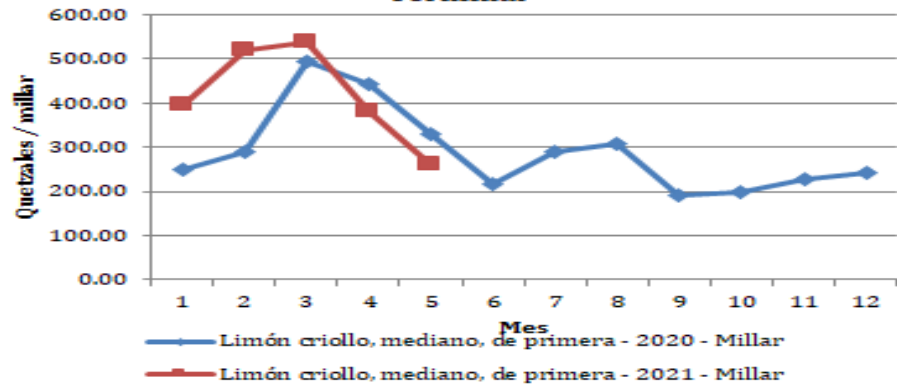

Fuente; Sistema de Información de Mercados -SIM- MAGA/Planeamiento



# FRUTAS

**Comportamiento del precio promedio pagado al mayorista de plátano en el mercado La Terminal**

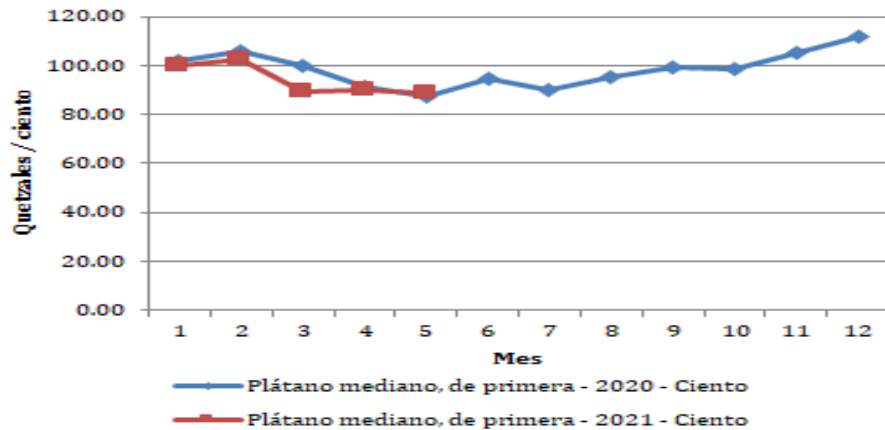

**Comportamiento del precio promedio pagado al mayorista de papaya Tainung en el mercado La Terminal**

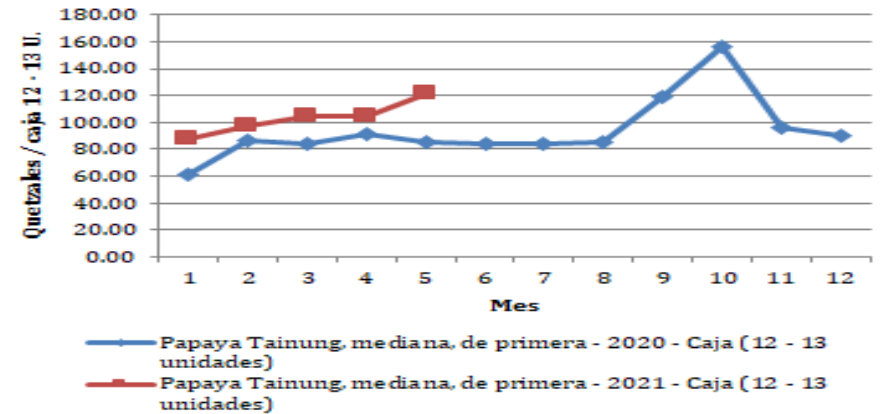

**Comportamiento del precio promedio pagado al mayorista de piña en el mercado La Terminal**

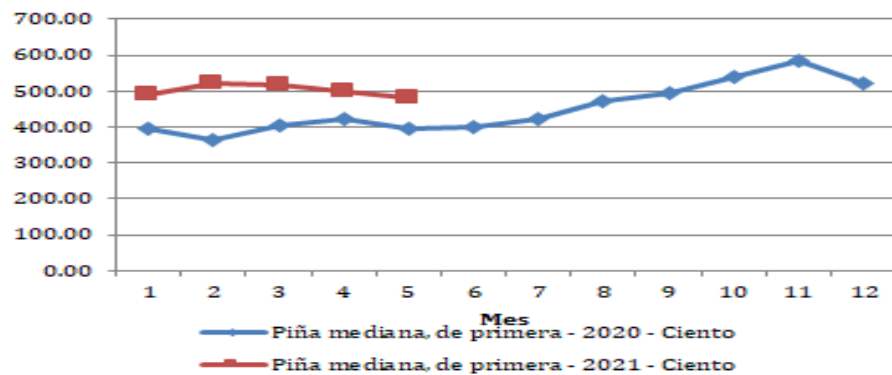

**Comportamiento del precio promedio pagado al mayorista de sandía redonda en el mercado La Terminal**

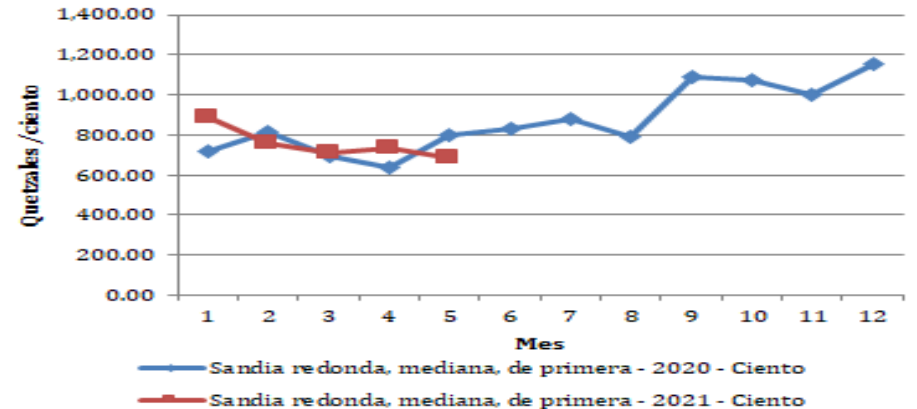

Fuente; Sistema de Información de Mercados -SIM- MAGA/Planeamiento





# PECUARIOS

**Comportamiento del precio promedio pagado al mayorista de bovino en canal en el mercado La Terminal**

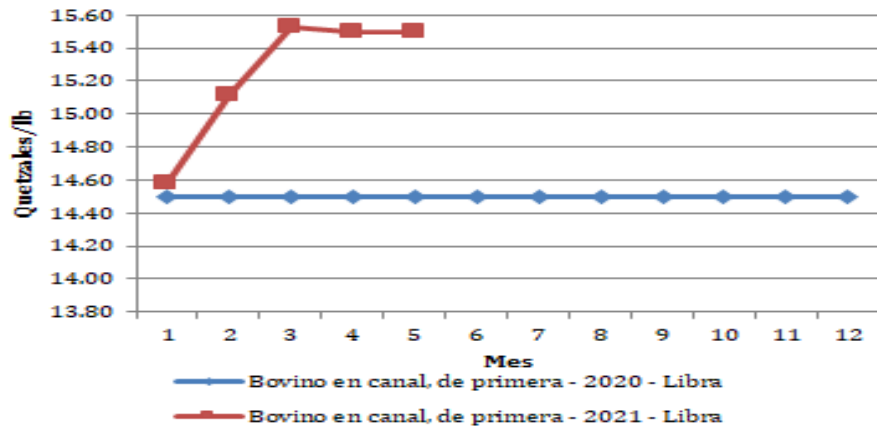

**Comportamiento del precio promedio pagado al mayorista de porcino en canal en el mercado La Terminal**

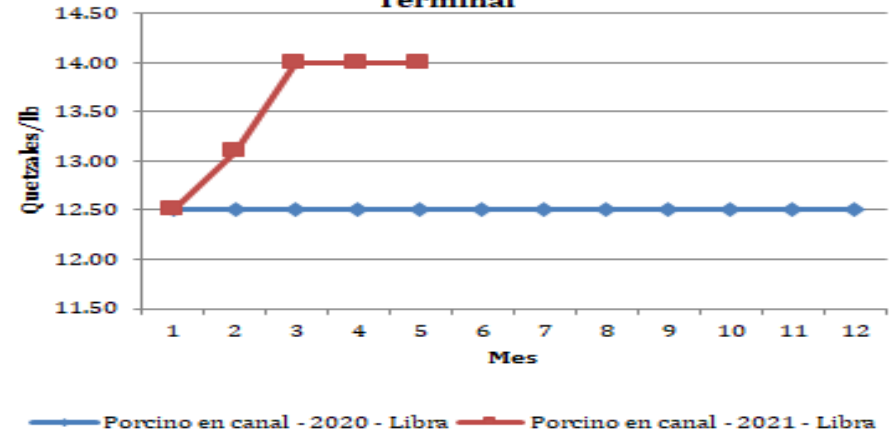

**Comportamiento del precio promedio pagado al mayorista del pollo entero en el mercado La Terminal**

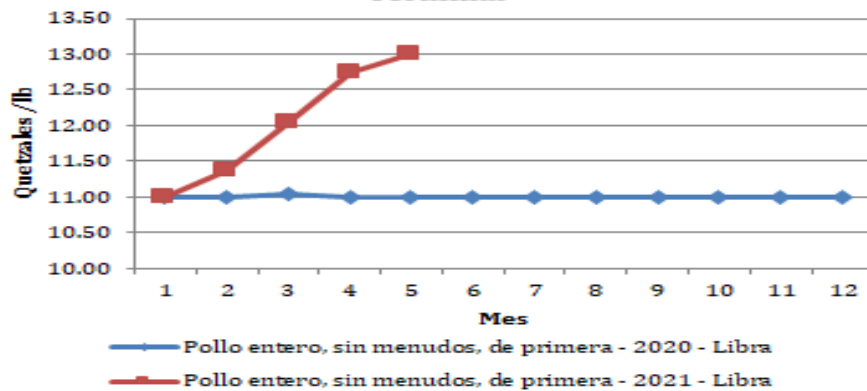

**Comportamiento del precio promedio pagado al mayorista de huevo blanco en el mercado La Terminal**

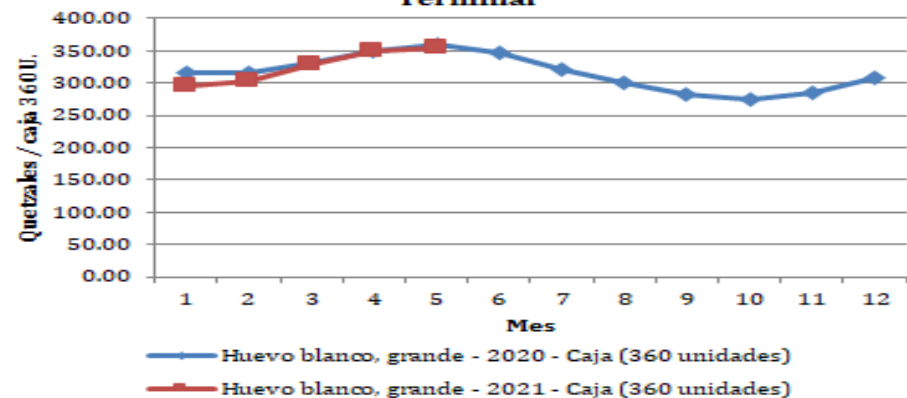

Fuente; Sistema de Información de Mercados -SIM- MAGA/Planeamiento



# INDICADORES ECONOMICOS

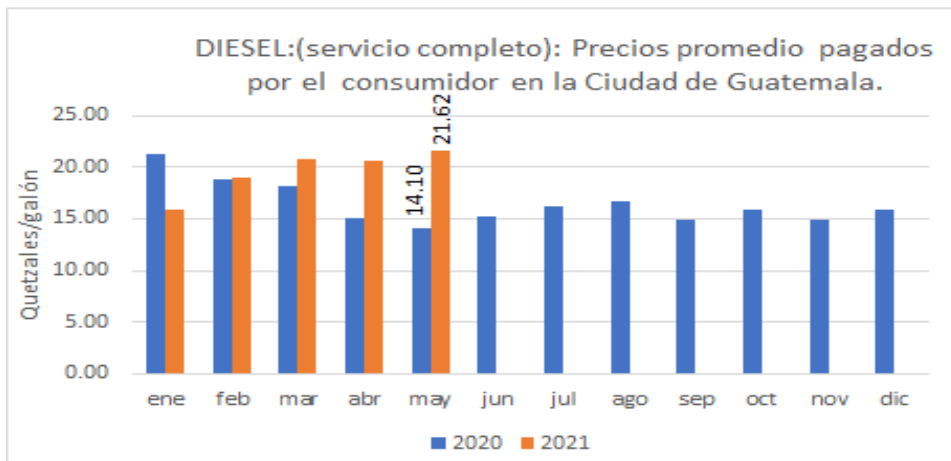

Fuente: Elaborado por MAGA/Planeamiento, con datos Ministerio de Energía y Minas

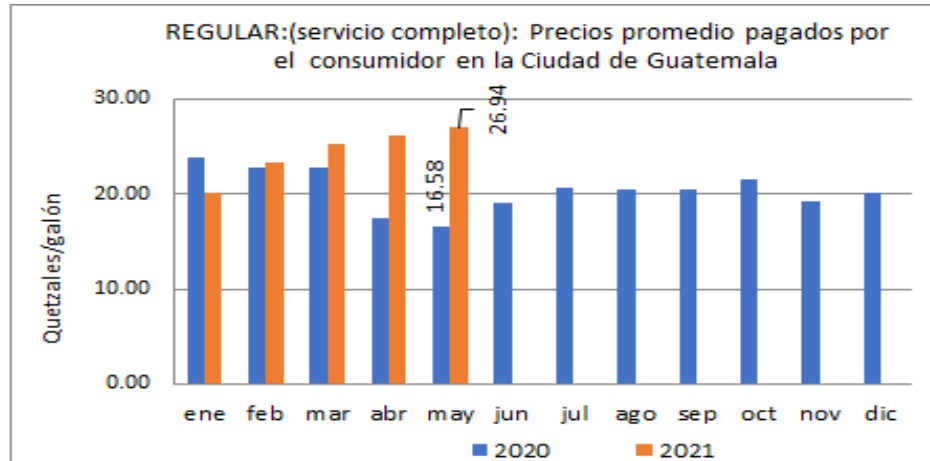

Fuente: Elaborado por MAGA/Planeamiento, con datos Ministerio de Energía y Minas

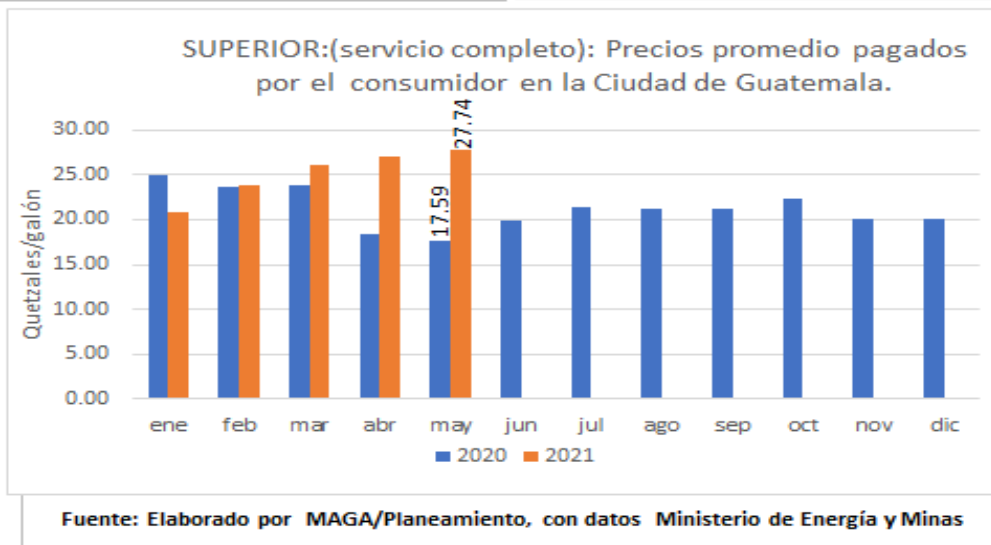

Fuente: Elaborado por MAGA/Planeamiento, con datos Ministerio de Energía y Minas



# INDICADORES ECONOMICOS

### CANASTA AMPLIADA (CA)

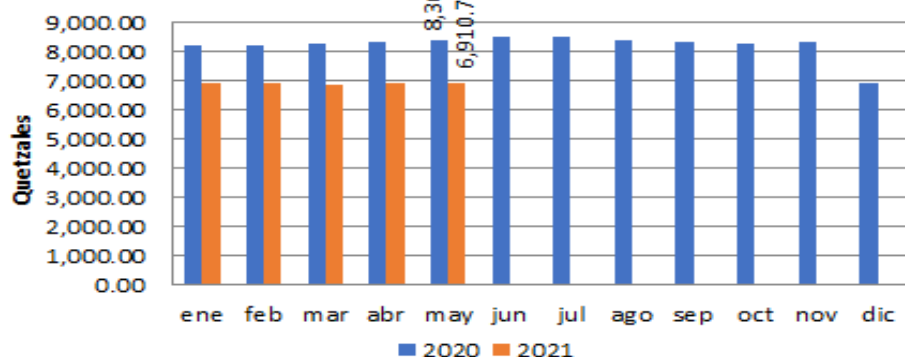

Fuente: Elaborado por MAGA/Planeamiento, con datos del Instituto Nacional de Estadística -INE-

### CANASTA BÁSICA ALIMENTARIA (CBA)

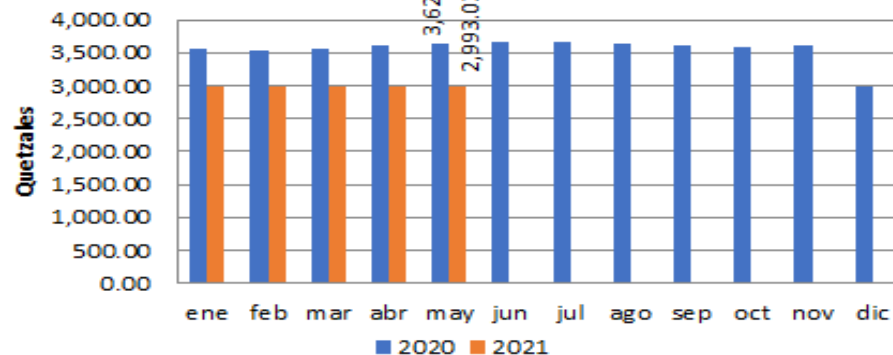

Fuente: Elaborado por MAGA/Planeamiento, con datos del Instituto Nacional de Estadística -INE-

### INFLACIÓN PORCENTUAL MENSUAL REPÚBLICA

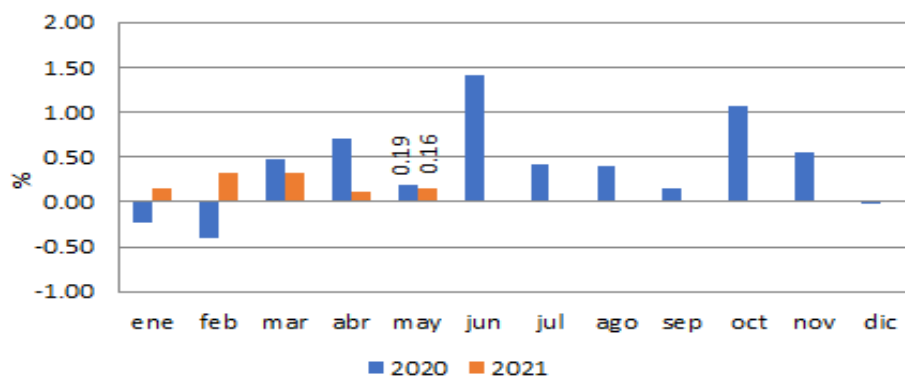

Fuente: Elaborado por MAGA/Planeamiento, con datos del Instituto Nacional de Estadística -INE-

### TIPO DE CAMBIO DE REFERENCIA PROMEDIO MENSUAL

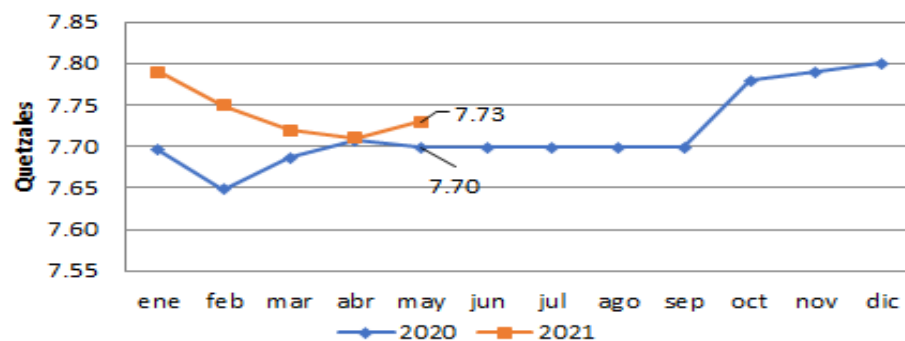

Fuente: Elaborado por MAGA/Planeamiento con datos del Banco de Guatemala, 1/ Tipo de Cambio de referencia calculado conforme resolución JM-126-2006

