



**JUNIO
2021**

Informe Mensual de Precios al Mayorista y al Detallista

De productos Agropecuarios e Indicadores



3 Av 8 - 32 zona 9



infoprecios@maga.gob.gt



precios.maga.gob.gt



App MAGA



2360 - 4425 / 2360 - 4428



MAGACHatbotgt

Contenido

Capítulo 1. GRANOS		Capítulo 4. PECUARIOS	
Precio promedio mensual de granos , pagados :		Precio promedio mensual de pecuarios, pagados :	
Al intermediario nacional , depósitos 21 Calle zona 1, Ciudad de Guatemala 4	Al mayorista , en mercado La Terminal, Ciudad de Guatemala 26
Al mayorista, en mercado La Terminal, Ciudad de Guatemala 5	Al detallista, en mercado La Terminal ,Ciudad de Guatemala 27
Al detallista , en mercado La Terminal, Ciudad de Guatemala 6	Capítulo 5. OTROS GRUPOS DE PRODUCTOS	
Al mayorista , nueces, especias y otros granos en depósitos de la 21 calle Zona 1, Ciudad de Guatemala 7	Precio promedio mensual, pagados :	
Capítulo 2. VEGETALES		Al detallista de plantas de corte, en mercado La Terminal, Ciudad de Guatemala 31
Precio promedio mensual de vegetales , pagados :		Al mayorista de hidrobiológicos en mercado La Terminal, Ciudad de Guatemala 32
Al mayorista , en mercado CENMA 9	Al detallista de hidrobiológicos en mercado La Terminal, Ciudad de Guatemala 34
Al mayorista , en mercado La Terminal, Ciudad de Guatemala 12	Al mayorista de abarrotes en mercado La Terminal, Ciudad de Guatemala 36
Al detallista , en mercado La Terminal, Ciudad de Guatemala 15	Al detallista de abarrotes en mercado La Terminal, Ciudad de Guatemala 37
Capítulo 3. FRUTAS		Capítulo 6. GRAFICAS	
Precio promedio mensual de frutas, pagados :		Granos 39
Al mayorista, en mercado CENMA 19	Vegetales 40
Al mayorista , en mercado La Terminal, Ciudad de Guatemala 21	Frutas 43
Al detallista, en mercado La Terminal, Ciudad de Guatemala 23	Pecuarios 45
“Precios monitoreados en los principales mercados mayorista, de la Ciudad de Guatemala”		Indicadores económicos 46





CAPÍTULO 1

Granos Básicos y Otros

Precio promedio mensual (Quetzales), pagados al intermediario nacional de granos,
en Depósitos 21 Calle zona 1, Ciudad de Guatemala. Año 2021

Productos	Unidad de Medida	Promedio			Junio 2021		Diferencias		Variación	
		Jun 2020	May 2021	Jun 2021	Mín.	Máx.	Jun - May 2021	Jun 2021 - 2020	Jun - May 2021	Jun 2021 / 2020
Arroz oro, blanco de primera	Quintal	307.22	320.00	320.00	320.00	320.00	0.00	12.78	0.00%	4.16%
Arroz oro, blanco de segunda	Quintal	281.11	300.00	300.00	300.00	300.00	0.00	18.89	0.00%	6.72%
Frijol blanco, de primera (Norte)	Quintal	480.00	675.00	677.86	675.00	680.00	2.86	197.86	0.42%	41.22%
Frijol blanco, de primera (Oriente)	Quintal	500.00	695.00	697.86	695.00	700.00	2.86	197.86	0.41%	39.57%
Frijol negro, de primera (Norte)	Quintal	485.00	409.88	413.21	413.00	413.50	3.34	-71.79	0.81%	-14.80%
Frijol negro, de primera (Oriente)	Quintal	499.44	403.50	405.64	403.50	408.50	2.14	-93.80	0.53%	-18.78%
Frijol rojo, de primera (Norte)	Quintal	485.00	408.00	409.71	409.50	410.00	1.71	-75.29	0.42%	-15.52%
Frijol rojo, de primera (Oriente)	Quintal	495.00	412.50	412.50	412.50	412.50	0.00	-82.50	0.00%	-16.67%
Maíz amarillo, de primera (Norte)	Quintal	140.00	130.31	133.21	132.50	135.00	2.90	-6.79	2.23%	-4.85%
Maíz amarillo, de primera (Oriente)	Quintal	135.00	127.81	132.86	130.00	135.00	5.04	-2.14	3.95%	-1.59%
Maíz amarillo, de primera, otros orígenes	Quintal	140.00	125.00	125.00	125.00	125.00	0.00	-15.00	0.00%	-10.71%
Maíz blanco, de primera (Norte)	Quintal	140.00	127.50	133.00	127.50	137.50	5.50	-7.00	4.31%	-5.00%
Maíz blanco, de primera (Oriente)	Quintal	140.00	127.81	133.93	130.00	135.00	6.12	-6.07	4.79%	-4.34%
Maíz blanco, de primera (Sur)	Quintal	140.00	125.63	133.57	130.00	137.50	7.95	-6.43	6.33%	-4.59%
Maíz blanco, de primera, otros orígenes	Quintal	140.00	126.94	131.57	130.00	135.00	4.63	-8.43	3.65%	-6.02%
Sorgo blanco, de primera (Oriente)	Quintal	126.94	122.50	127.86	122.50	130.00	5.36	0.91	4.37%	0.72%

SO = Sin Oferta. ND = No Disponible, casillas en blanco = sin operación

Fuente; Sistema de Información de Mercados -SIM- MAGA/Planeamiento. Precio alto

Diferencia al alza estable a la baja



Precio promedio mensual (Quetzales), pagados al mayorista de granos,
en mercado La Terminal, Ciudad de Guatemala. Año 2021

Productos	Unidad de Medida	Promedio			Junio 2021		Diferencias		Variación	
		Jun 2020	May 2021	Jun 2021	Mín.	Máy.	Jun - May 2021	Jun 2021 - 2020	Jun - May 2021	Jun 2021 / 2020
Arroz oro, blanco de segunda	Quintal	343.41	327.50	327.50	327.50	327.50	0.00	-15.91	0.00%	-4.63%
Frijol blanco, de primera	Quintal	542.84	777.50	782.74	777.50	787.50	5.24	239.90	0.67%	44.19%
Frijol blanco, de segunda	Quintal	530.00	750.50	760.60	747.50	772.50	10.10	230.60	1.35%	43.51%
Frijol negro, de primera	Quintal	535.34	457.50	455.00	450.00	457.50	-2.50	-80.34	-0.55%	-15.01%
Frijol negro, de segunda	Quintal	526.07	447.50	445.83	442.50	447.50	-1.67	-80.23	-0.37%	-15.25%
Frijol rojo, de primera	Quintal	548.07	487.50	487.50	487.50	487.50	0.00	-60.57	0.00%	-11.05%
Frijol rojo, de segunda	Quintal	530.00	472.50	472.50	472.50	472.50	0.00	-57.50	0.00%	-10.85%
Maíz amarillo, de primera	Quintal	160.00	144.68	151.36	145.00	162.50	6.68	-8.64	4.62%	-5.40%
Maíz amarillo, de primera, otros orígenes	Quintal	160.00	141.63	149.64	144.00	162.50	8.02	-10.36	5.66%	-6.47%
Maíz amarillo, de segunda	Quintal	152.61	140.15	145.50	143.00	152.50	5.35	-7.11	3.82%	-4.66%
Maíz blanco, de primera	Quintal	153.18	143.88	157.50	146.50	177.50	13.63	4.32	9.47%	2.82%
Maíz blanco, de primera, otros orígenes	Quintal	153.18	141.95	155.81	146.00	177.50	13.86	2.63	9.76%	1.72%
Maíz blanco, de segunda	Quintal	150.57	139.78	148.62	143.00	162.50	8.84	-1.95	6.33%	-1.29%
Sorgo blanco, de primera	Quintal	142.73	139.00	143.43	139.00	145.00	4.43	0.70	3.19%	0.49%

SO = Sin Oferta. ND = No Disponible, casillas en blanco = sin operación

Fuente; Sistema de Información de Mercados -SIM- MAGA/Planeamiento. Precio alto

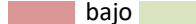

Diferencia al alza



estable a la baja



**Precio promedio mensual (Quetzales), pagados al detallista de granos,
en mercado La Terminal, Ciudad de Guatemala. Año 2021**

Productos	Unidad de Medida	Promedio			Junio 2021		Diferencias		Variación	
		Jun 2020	May 2021	Jun 2021	Mín	Máx	Jun - May 2021	Jun 2021 - 2020	Jun - May 2021	Jun 2021 / 2020
Arroz blanco, grano quebrado 100%	Libra	3.12	3.00	3.00	3.00	3.00	0.00	-0.12	0.00%	-3.70%
Arroz oro, blanco de primera	Libra	4.73	4.00	4.00	4.00	4.00	0.00	-0.73	0.00%	-15.45%
Arroz oro, blanco de segunda	Libra	3.87	3.50	3.50	3.50	3.50	0.00	-0.37	0.00%	-9.45%
Frijol blanco, de primera	Libra	8.00	9.00	9.00	9.00	9.00	0.00	1.00	0.00%	12.50%
Frijol blanco, de segunda	Libra	7.00	8.00	8.00	8.00	8.00	0.00	1.00	0.00%	14.29%
Frijol negro, de primera	Libra	8.00	6.00	6.00	6.00	6.00	0.00	-2.00	0.00%	-25.00%
Frijol negro, de segunda	Libra	7.00	5.00	5.00	5.00	5.00	0.00	-2.00	0.00%	-28.57%
Frijol rojo, de primera	Libra	8.00	7.00	7.00	7.00	7.00	0.00	-1.00	0.00%	-12.50%
Frijol rojo, de segunda	Libra	7.00	6.00	6.00	6.00	6.00	0.00	-1.00	0.00%	-14.29%
Maíz amarillo, de primera	Libra	2.00	1.75	1.96	1.75	2.00	0.21	-0.04	11.90%	-2.08%
Maíz amarillo, de segunda	Libra	1.75	1.50	1.50	1.50	1.50	0.00	-0.25	0.00%	-14.29%
Maíz blanco, de primera	Libra	2.00	1.75	1.83	1.75	2.00	0.08	-0.17	4.76%	-8.33%
Maíz blanco, de segunda	Libra	1.75	1.50	1.72	1.50	2.00	0.22	-0.03	14.44%	-1.90%
Sorgo blanco, de primera	Libra	2.50	2.00	2.17	2.00	2.50	0.17	-0.33	8.33%	-13.33%

SO = Sin Oferta. ND = No Disponible, casillas en blanco = sin operación

Fuente; Sistema de Información de Mercados -SIM- MAGA/Planeamiento. Precio alto ■ bajo ■ Diferencia al alza ■ estable ■ a la baja ■



Precio promedio mensual (Quetzales), pagados al mayorista de nueces, especias y otros granos en depósitos de la 21 calle zona 1, Ciudad de Guatemala . Año 2021

Productos	Unidad de Medida	Promedio			Junio 2021		Diferencias		Variación	
		Jun 2020	May 2021	Jun 2021	Mín.	Máx.	Jun - May 2021	Jun 2021 - 2020	Jun - May 2021	Jun 2021 / 2020
Achiote seco, sin capsula, de primera	Quintal	750.00	687.50	687.50	687.50	687.50	0.00	-62.50	0.00%	-8.33%
Ajonjolí sin descortezar, de primera	Quintal	662.50	662.50	662.50	662.50	662.50	0.00	0.00	0.00%	0.00%
Cacao (Despulpado), seco, de primera	Quintal	1,050.00	1,073.44	1,004.67	981.00	1,087.50	-68.77	-45.33	-6.41%	-4.32%
Cebada, de primera	Quintal	650.00	628.13	625.00	625.00	625.00	-3.13	-25.00	-0.50%	-3.85%
Chile Chocolate, seco, de primera	Quintal	3,750.00	3,050.00	3,030.56	3,025.00	3,050.00	-19.44	-719.44	-0.64%	-19.19%
Chile Cobanero, seco, de primera	Quintal	4,050.00	4,050.00	4,108.33	4,050.00	4,125.00	58.33	58.33	1.44%	1.44%
Haba seca, de primera	Quintal	675.00	675.00	675.00	675.00	675.00	0.00	0.00	0.00%	0.00%
Maní tostado, con cascara, de primera	Quintal	762.50	762.50	762.50	762.50	762.50	0.00	0.00	0.00%	0.00%
Pepitoria seca, sin descascarar, de primera	Quintal	1,250.00	1,200.00	1,200.00	1,200.00	1,200.00	0.00	-50.00	0.00%	-4.00%
Pimienta gorda, de primera	Quintal	1,050.00	1,050.00	1,069.44	1,050.00	1,075.00	19.44	19.44	1.85%	1.85%
Rosa Jamaica, de primera, importada	Quintal	1,811.11	1,600.00	1,600.00	1,600.00	1,600.00	0.00	-211.11	0.00%	-11.66%
Rosa Jamaica, nacional	Quintal	2,016.67	1,768.75	1,775.00	1,775.00	1,775.00	6.25	-241.67	0.35%	-11.98%
Soya amarilla, de primera	Quintal	500.00	471.88	462.50	462.50	462.50	-9.38	-37.50	-1.99%	-7.50%
Soya verde, de primera	Quintal	600.00	546.88	537.50	537.50	537.50	-9.38	-62.50	-1.71%	-10.42%

SO = Sin Oferta. ND = No Disponible, casillas en blanco = sin operación

Fuente; Sistema de Información de Mercados -SIM- MAGA/Planeamiento. Precio alto ■ bajo ■

Diferencia al alza ■ estable ■ a la baja ■





CAPÍTULO 2

Vegetales

Precio promedio mensual (Quetzales), pagados al mayorista de vegetales, en mercado CENMA. Año 2021

Productos	Unidad de Medida	Promedio			Junio 2021		Diferencias		Variación	
		Jun 2020	May 2021	Jun 2021	Mín.	Máx.	Jun - May 2021	Jun 2021 - 2020	Jun - May 2021	Jun 2021 / 2020
Apio grande, de primera	Caja (15 - 20 unidades)	SO	41.79	40.36	37.50	57.50	-1.43		-3.42%	
Apio mediano, de primera	Docena	12.00	10.71	11.64	11.00	13.50	0.93	-0.36	8.67%	-2.98%
Brócoli mediano, de primera	Bolsa (2 docenas)	62.22	68.57	68.57	65.00	75.00	0.00	6.35	0.00%	10.20%
Cebolla con tallo, blanca, mediana, de primera	Manojo (50 unidades)	22.50	27.50	23.57	20.00	27.50	-3.93	1.07	-14.29%	4.76%
Cebolla seca, blanca, mediana, de primera	Quintal	280.00	SO	SO						
Cebolla seca, blanca, mediana, de primera, importada	Quintal	SO	217.14	227.14	220.00	230.00	10.00		4.61%	
Cebolla seca, blanca, mediana, de segunda	Quintal	230.00	191.43	207.86	200.00	255.00	16.43	-22.14	8.58%	-9.63%
Cebolla seca, blanca, mediana, de segunda, importada	Quintal	SO	191.43	213.57	200.00	295.00	22.14	213.57	11.57%	
Cebolla seca, morada, mediana, de primera	Quintal	SO	290.00	290.00	290.00	290.00	0.00		0.00%	
Chile Jalapeño, grande, de primera	Costal (35 - 40 lb)	148.61	78.21	84.64	82.50	87.50	6.43	-63.97	8.22%	-43.04%
Chile Jalapeño, mediano, de primera	Costal (35 - 40 lb)	134.17	67.14	71.79	67.50	77.50	4.64	-62.38	6.91%	-46.50%

SO = Sin Oferta. ND = No Disponible, casillas en blanco = sin operación

Fuente; Sistema de Información de Mercados -SIM- MAGA/Planeamiento. Precio alto bajo Diferencia al alza estable a la baja



Continua..... Precio promedio mensual (Quetzales), pagados al mayorista de vegetales,
en mercado CENMA. Año 2021

Productos	Unidad de Medida	Promedio			Junio 2021		Diferencias		Variación	
		Jun 2020	May 2021	Jun 2021	Mín.	Máx.	Jun - May 2021	Jun 2021 - 2020	Jun - May 2021	Jun 2021 / 2020
Chile Pimiento, grande, de primera	Caja (70 - 80 unidades)	110.28	90.71	100.71	95.00	112.50	10.00	-9.56	11.02%	-8.67%
Chile Pimiento, mediano, de primera	Caja (100 - 150 unidades)	95.83	73.93	85.71	82.50	95.00	11.79	-10.12	15.94%	-10.56%
Coliflor mediana, de primera	Bolsa (12 unidades)	45.28	50.36	52.14	45.00	55.00	1.79	6.87	3.55%	15.16%
Ejote Chino	Costal (40 lb)	SO	97.14	84.29	80.00	90.00	-12.86		-13.24%	
Ejote criollo, de primera	Costal (40 lb)	101.11	SO	SO						
Güicoy sazón, mediano, de primera	Red 15 a 18 unidades	SO	122.50	122.86	122.50	125.00	0.36		0.29%	
Güisquil mediano, de primera	Ciento	110.28	71.79	72.50	72.50	72.50	0.71	-37.78	1.00%	-34.26%
Lechuga repollada, mediana, de primera	Caja (24 - 26 unidades)	29.17	25.36	27.50	27.50	27.50	2.14	-1.67	8.45%	-5.71%
Papa larga, lavada, grande, de primera	Quintal	SO	208.57	195.71	190.00	200.00	-12.86		-6.16%	
Papa Loman, lavada, grande, de primera	Quintal	312.22	223.57	217.86	215.00	225.00	-5.71	-94.37	-2.56%	-30.22%

SO = Sin Oferta. ND = No Disponible, casillas en blanco = sin operación

Fuente; Sistema de Información de Mercados -SIM- MAGA/Planeamiento. Precio alto bajo Diferencia al alza estable a la baja



Continua..... Precio promedio mensual (Quetzales), pagados al mayorista de vegetales,
en mercado CENMA. Año 2021

Productos	Unidad de Medida	Promedio			Junio 2021		Diferencias		Variación	
		Jun 2020	May 2021	Jun 2021	Mín.	Máx.	Jun - May 2021	Jun 2021 - 2020	Jun - May 2021	Jun 2021 / 2020
Papa Loman, lavada, mediana, de primera	Quintal	265.00	205.00	195.71	190.00	210.00	-9.29	-69.29	-4.53%	-26.15%
Papa Loman, lavada, pequeña, de primera	Quintal	183.33	159.29	157.86	155.00	165.00	-1.43	-25.48	-0.90%	-13.90%
Papa redonda, lavada, grande, de primera	Quintal		180.00							
Papa redonda, sin lavar, grande, de primera	Quintal		160.00							
Pepino mediano, de primera	Costal (60 - 70 unidades)	60.83	72.50	71.07	47.50	90.00	-1.43	10.24	-1.97%	16.83%
Rábano mediano, de primera	Caja (200 - 250 unidades)	32.50	30.71	32.50	32.50	32.50	1.79	0.00	5.81%	0.00%
Remolacha, mediana, de primera	Red (4 - 5 docenas)	28.61	26.07	24.64	22.50	27.50	-1.43	-3.97	-5.48%	-13.87%
Repollo blanco, mediano	Red (12 - 15 unidades)	26.94	38.57	44.29	35.00	47.50	5.71	17.34	14.81%	64.36%
Tomate de cocina, grande, de primera	Caja (45 - 50 lb)	114.44	90.00	120.36	112.50	137.50	30.36	5.91	33.73%	5.17%
Tomate de cocina, mediano, de primera	Caja (45 - 50 lb)	96.11	71.07	98.93	87.50	122.50	27.86	2.82	39.20%	2.93%
Zanahoria mediana, de primera	Bolsa (5 - 6 docenas)	35.83	47.50	55.36	52.50	65.00	7.86	19.52	16.54%	54.49%

SO = Sin Oferta. ND = No Disponible, casillas en blanco = sin operación

Fuente; Sistema de Información de Mercados -SIM- MAGA/Planeamiento. Precio alto bajo Diferencia al alza estable a la baja



Precio promedio mensual (Quetzales), pagados al mayorista de vegetales, en mercado La Terminal, Ciudad de Guatemala. Año 2021

Productos	Unidad de Medida	Promedio			Junio 2021		Diferencias		Variación	
		Jun 2020	May 2021	Jun 2021	Mín.	Máx.	Jun - May 2021	Jun 2021 - 2020	Jun - May 2021	Jun 2021 / 2020
Ajo blanco, mediano, de primera	Mazo (20 trenzas)	42.50	62.50	54.88	52.50	62.50	-7.62	12.38	-12.19%	29.13%
Apio grande, de primera	Caja (15 - 20 unidades)	SO	39.08	40.45	35.00	56.00	1.37		3.51%	
Apio mediano, de primera	Docena	12.07	10.90	11.52	11.00	12.50	0.62	-0.54	5.72%	-4.51%
Arveja china, revuelta, de primera	Costal (40 lb)	82.50	82.50	83.57	82.50	85.00	1.07	1.07	1.30%	1.30%
Arveja dulce en grano	Arroba	187.50	176.88	154.40	137.50	187.50	-22.47	-33.10	-12.70%	-17.65%
Brócoli mediano, de primera	Bolsa (2 docenas)	64.09	68.50	70.00	62.50	80.00	1.50	5.91	2.19%	9.22%
Cebolla con tallo, blanca, mediana, de primera	Manojo (50 unidades)	SO	27.50	24.17	22.50	27.50	-3.33		-12.12%	
Cebolla seca, amarilla, mediana, de primera	Quintal	SO	SO	200.00	200.00	200.00				
Cebolla seca, blanca, mediana, de primera	Quintal	280.00	SO	SO						
Cebolla seca, blanca, mediana, de primera, importada	Quintal	SO	212.00	240.48	220.00	310.00	28.48		13.43%	
Cebolla seca, blanca, mediana, de segunda	Quintal	240.00	190.00	201.90	200.00	240.00	11.90	-38.10	6.27%	-15.87%
Cebolla seca, blanca, mediana, de segunda, importada	Quintal	SO	190.00	213.57	200.00	280.00	23.57		12.41%	
Cebolla seca, morada, mediana, de primera	Quintal	300.00	285.00	291.90	290.00	310.00	6.90	-8.10	2.42%	-2.70%
Chile Jalapeño, grande, de primera	Costal (35 - 40 lb)	146.82	79.00	83.57	75.00	92.50	4.57	-63.25	5.79%	-43.08%
Chile Jalapeño, mediano, de primera	Costal (35 - 40 lb)	131.59	66.25	70.36	62.50	82.50	4.11	-61.23	6.20%	-46.53%

SO = Sin Oferta. ND = No Disponible, casillas en blanco = sin operación

Fuente; Sistema de Información de Mercados -SIM- MAGA/Planeamiento. Precio alto bajo

Diferencia al alza estable a la baja



Continua..... Precio promedio mensual (Quetzales), pagados al mayorista de vegetales,
en mercado La Terminal, Ciudad de Guatemala. Año 2021

Productos	Unidad de Medida	Promedio			Junio 2021		Diferencias		Variación	
		Jun 2020	May 2021	Jun 2021	Mín.	Máx.	Jun - May 2021	Jun 2021 - 2020	Jun - May 2021	Jun 2021 / 2020
Chile Pimiento, grande, de primera	Caja (70 - 80 unidades)	103.52	91.63	94.88	82.50	107.50	3.26	-8.64	3.55%	-8.35%
Chile Pimiento, mediano, de primera	Caja (100 - 150 unidades)	89.43	76.75	81.79	70.00	87.50	5.04	-7.65	6.56%	-8.55%
Cilantro de primera	Red (100 manojos)	289.09	277.50	277.50	277.50	277.50	0.00	-11.59	0.00%	-4.01%
Coliflor mediana, de primera	Bolsa (12 unidades)	46.70	56.00	46.55	32.50	57.50	-9.45	-0.16	-16.88%	-0.34%
Ejote Chino	Costal (40 lb)	94.09	90.50	88.57	70.00	110.00	-1.93	-5.52	-2.13%	-5.87%
Ejote criollo, de primera	Costal (40 lb)	104.09	93.75	94.05	80.00	120.00	0.30	-10.04	0.32%	-9.65%
Ejote francés, de primera	Costal (40 lb)	104.09	87.25	89.29	70.00	120.00	2.04	-14.81	2.33%	-14.22%
Güicoy sazón, mediano, de primera	Red 15 a 18 unidades	SO	123.75	125.36	115.00	142.50	1.61		1.30%	
Güisquil mediano, de primera	Ciento	112.16	71.50	65.60	57.50	72.50	-5.90	-46.56	-8.26%	-41.52%
Hierba buena, de primera	Red (100 manojos)	265.23	245.00	245.00	245.00	245.00	0.00	-20.23	0.00%	-7.63%
Lechuga repollada, mediana, de primera	Caja (24 - 26 unidades)	28.86	22.50	25.95	22.50	32.50	3.45	-2.91	15.34%	-10.09%
Loroco de primera	Quintal	SO	1,400.00	1,257.14	1,000.00	1,500.00	-142.86		-10.20%	
Miltomate verde, con cascara de primera	Arroba	SO	65.66	65.36	62.50	67.50	-0.30		-0.46%	
Papa larga, lavada, grande, de primera	Quintal	SO	194.00	186.84	180.00	195.00	-7.16		-3.69%	
Papa Loman, lavada, grande, de primera	Quintal	310.68	223.00	213.81	195.00	225.00	-9.19	-96.87	-4.12%	-31.18%

Fuente; Sistema de Información de Mercados -SIM- MAGA/Planeamiento. Precio alto bajo Diferencia al alza estable a la baja



Continua..... Precio promedio mensual (Quetzales), pagados al mayorista de vegetales,
en mercado La Terminal, Ciudad de Guatemala . Año 2021

Productos	Unidad de Medida	Promedio			Junio 2021		Diferencias		Variación	
		Jun 2020	May 2021	Jun 2021	Mín.	Máx.	Jun - May 2021	Jun 2021 - 2020	Jun - May 2021	Jun 2021 / 2020
Papa Loman, lavada, mediana, de primera	Quintal	261.14	201.00	194.29	180.00	205.00	-6.71	-66.85	-3.34%	-25.60%
Papa Loman, lavada, pequeña, de primera	Quintal	185.45	160.75	157.62	150.00	165.00	-3.13	-27.84	-1.95%	-15.01%
Papa redonda, lavada, grande, de primera	Quintal	SO	193.50	195.45	175.00	200.00	1.95		1.01%	
Papa redonda, sin lavar, grande, de primera	Quintal	SO	174.00	176.36	160.00	180.00	2.36		1.36%	
Pepino mediano, de primera	Costal (60 - 70 unidades)	59.77	72.50	67.62	42.50	95.00	-4.88	7.85	-6.73%	13.13%
Rábano mediano, de primera	Caja (200 - 250 unidades)	32.95	30.13	32.26	30.00	32.50	2.14	-0.69	7.09%	-2.10%
Remolacha, mediana, de primera	Red (4 - 5 docenas)	28.41	25.00	24.29	22.50	27.50	-0.71	-4.12	-2.86%	-14.51%
Repollo blanco, mediano	Red (12 - 15 unidades)	27.05	42.00	47.26	32.50	52.50	5.26	20.22	12.53%	74.75%
Tomate de cocina, grande, de primera	Caja (45 - 50 lb)	115.80	95.38	117.38	92.50	142.50	22.01	1.59	23.07%	1.37%
Tomate de cocina, mediano, de primera	Caja (45 - 50 lb)	98.07	73.25	99.29	77.50	132.50	26.04	1.22	35.54%	1.24%
Tomate Manzano, mediano, de primera	Caja (140 - 170 unidades)	SO	116.13	114.98	105.00	138.50	-1.15		-0.99%	
Yuca entera, mediana, de primera	Red (75 - 80 unidades)	82.50	138.50	122.98	122.50	125.00	-15.52	40.48	-11.21%	49.06%
Zanahoria mediana, de primera	Bolsa (5 - 6 docenas)	34.55	48.75	52.14	37.50	62.50	3.39	17.60	6.96%	50.94%
Zanahoria mediana, de primera, sin hojas	Bolsa (7 - 10 docenas)	46.59	59.63	61.90	42.50	67.50	2.28	15.31	3.82%	32.87%

SO = Sin Oferta. ND = No Disponible, casillas en blanco = sin operación

Fuente; Sistema de Información de Mercados -SIM- MAGA/Planeamiento. Precio alto

Diferencia al alza estable a la baja



Precio promedio mensual (Quetzales), pagados al detallista de vegetales, en mercado La Terminal, Ciudad de Guatemala. Año 2021

Productos	Unidad de Medida	Promedio			Junio 2021		Diferencias		Variación	
		Jun 2020	May 2021	Jun 2021	Mín.	Máx.	Jun - May 2021	Jun 2021 - 2020	Jun - May 2021	Jun 2021 / 2020
Ajo blanco, mediano, de primera	Trenza (3 cabezas)	2.75	5.50	5.21	5.00	5.50	-0.29	2.46	-5.19%	89.61%
Apio grande, de primera	Unidad	SO	4.29	4.23	4.00	4.25	-0.06	4.23	-1.48%	
Apio mediano, de primera	Unidad	2.50	2.25	2.25	2.25	2.25	0.00	-0.25	0.00%	-10.00%
Arveja china, revuelta, de primera	Libra	4.00	2.75	2.75	2.75	2.75	0.00	-1.25	0.00%	-31.25%
Arveja dulce en grano	Libra	10.98	10.10	8.24	7.50	9.50	-1.86	-2.74	-18.43%	-24.95%
Brócoli mediano, de primera	Unidad	6.18	5.00	4.21	4.00	4.50	-0.79	-1.97	-15.71%	-31.83%
Cebolla con tallo, blanca, mediana, de primera	Manojo (10 unidades)	SO	9.00	6.45	5.00	10.00	-2.55		-28.31%	
Cebolla seca, blanca, mediana, de primera	Libra	3.95	SO	SO						
Cebolla seca, blanca, mediana, de primera, importada	Libra	SO	3.50	3.60	3.50	4.00	0.10		2.72%	
Cebolla seca, blanca, mediana, de segunda	Libra	3.45	3.00	3.10	3.00	3.50	0.10	-0.36	3.17%	-10.40%
Cebolla seca, blanca, mediana, de segunda, importada	Libra	SO	3.00	3.10	3.00	3.50	0.10		3.17%	
Cebolla seca, morada, mediana, de primera	Libra	4.02	4.00	4.00	4.00	4.00	0.00	-0.02	0.00%	-0.56%
Chile Jalapeño, grande, de primera	Libra	4.09	4.00	4.00	4.00	4.00	0.00	-0.09	0.00%	-2.22%
Chile Jalapeño, mediano, de primera	Libra	3.55	3.00	3.00	3.00	3.00	0.00	-0.55	0.00%	-15.38%

SO = Sin Oferta. ND = No Disponible, casillas en blanco = sin operación

Fuente; Sistema de Información de Mercados -SIM- MAGA/Planeamiento. Precio alto ■ bajo ■

Diferencia al alza ■ estable ■ a la baja ■



Continua..... Precio promedio mensual (Quetzales), pagados al detallista de vegetales,
en mercado La Terminal, Ciudad de Guatemala. Año 2021

Productos	Unidad de Medida	Promedio			Junio 2021		Diferencias		Variación	
		Jun 2020	May 2021	Jun 2021	Mín.	Máx.	Jun - May 2021	Jun 2021 - 2020	Jun - May 2021	Jun 2021 / 2020
Chile Pimiento, grande, de primera	Unidad	1.55	1.93	2.14	2.00	2.50	0.22	0.60	11.32%	38.66%
Chile Pimiento, mediano, de primera	Unidad	1.05	1.34	1.57	1.50	1.75	0.23	0.53	17.49%	50.31%
Cilantro de primera	Manojo	4.77	5.00	5.00	5.00	5.00	0.00	0.23	0.00%	4.76%
Coliflor mediana, de primera	Unidad	6.36	8.40	6.98	4.50	8.50	-1.42	0.61	-16.95%	9.63%
Ejote Chino	Libra	3.00	2.85	2.29	2.00	2.50	-0.56	-0.71	-19.80%	-23.81%
Ejote criollo, de primera	Libra	3.50	3.18	2.79	2.50	3.00	-0.39	-0.71	-12.26%	-20.41%
Ejote francés, de primera	Libra	3.50	2.85	2.55	2.50	3.00	-0.30	-0.95	-10.61%	-27.21%
Güicoy sazón, mediano, de primera	Unidad	SO	7.55	8.62	7.50	9.00	1.07		14.16%	
Güisquil mediano, de primera	Mano (5 unidades)	14.34	13.50	12.36	7.50	13.50	-1.14	-1.98	-8.47%	-13.83%
Hierba buena, de primera	Manojo	3.77	4.00	4.00	4.00	4.00	0.00	0.23	0.00%	6.02%
Lechuga repollada, mediana, de primera	Unidad	3.48	3.25	3.20	3.00	3.25	-0.05	-0.27	-1.47%	-7.91%
Loroco de primera	Libra	SO	21.63	16.29	12.50	20.00	-5.34		-24.69%	
Miltomate verde, con cascara de primera	Libra	SO	4.50	4.50	4.50	4.50	0.00		0.00%	
Papa larga, lavada, grande, de primera	Libra	SO	3.00	3.00	3.00	3.00	0.00		0.00%	

SO = Sin Oferta. ND = No Disponible, casillas en blanco = sin operación

Fuente; Sistema de Información de Mercados -SIM- MAGA/Planeamiento. Precio alto

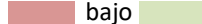

Diferencia al alza



a la baja



Continua..... Precio promedio mensual (Quetzales), pagados al detallista de vegetales,
en mercado La Terminal, Ciudad de Guatemala. Año 2021

Productos	Unidad de Medida	Promedio			Junio 2021		Diferencias		Variación	
		Jun 2020	May 2021	Jun 2021	Mín.	Máx.	Jun - May 2021	Jun 2021 - 2020	Jun - May 2021	Jun 2021 / 2020
Papa Loman, lavada, grande, de primera	Libra	4.57	3.50	3.50	3.50	3.50	0.00	-1.07	0.00%	-23.38%
Papa Loman, lavada, mediana, de primera	Libra	4.07	3.00	3.00	3.00	3.00	0.00	-1.07	0.00%	-26.26%
Papa Loman, lavada, pequeña, de primera	Libra	3.02	2.50	2.50	2.50	2.50	0.00	-0.52	0.00%	-17.29%
Papa redonda, lavada, grande, de primera	Libra	SO	2.50	2.59	2.50	3.00	0.09		3.64%	
Papa redonda, sin lavar, grande, de primera	Libra	SO	2.50	2.50	2.50	2.50	0.00		0.00%	
Pepino mediano, de primera	Unidad	1.95	2.00	1.71	1.50	2.00	-0.29	-0.24	-14.29%	-12.29%
Rábano mediano, de primera	Manojo (10 unidades)	2.78	2.25	2.25	2.25	2.25	0.00	-0.53	0.00%	-19.16%
Remolacha, mediana, de primera	Docena	11.95	12.50	12.05	12.00	12.50	-0.45	0.09	-3.62%	0.78%
Repollo blanco, mediano, de primera	Unidad	6.36	6.00	6.60	5.00	7.50	0.60	0.23	9.92%	3.64%
Tomate de cocina, grande, de primera	Libra	3.74	3.23	3.64	3.50	4.50	0.42	-0.10	12.96%	-2.56%
Tomate de cocina, mediano, de primera	Libra	3.20	2.73	3.14	3.00	4.00	0.42	-0.06	15.33%	-1.93%
Yuca entera, mediana, de primera.	Unidad	2.86	3.73	3.95	3.50	4.00	0.23	1.09	6.10%	38.02%
Zanahoria mediana, de primera	Docena	18.00	18.00	18.71	15.00	24.00	0.71	0.71	3.97%	3.97%
Zanahoria mediana, de primera, sin hojas	Docena	15.00	15.00	14.86	12.00	18.00	-0.14	-0.14	-0.95%	-0.95%

SO = Sin Oferta. ND = No Disponible, casillas en blanco = sin operación

Fuente; Sistema de Información de Mercados -SIM- MAGA/Planeamiento. Precio alto

Diferencia al alza estable a la baja





CAPÍTULO 3

Frutas

Precio promedio mensual (Quetzales), pagados al mayorista de frutas, en mercado CENMA. Año 2021

Productos	Unidad de Medida	Promedio			Junio 2021		Diferencias		Variación	
		Jun 2020	May 2021	Jun 2021	Mín.	Máx.	Jun - May 2021	Jun 2021 - 2020	Jun - May 2021	Jun 2021 / 2020
Aguacate Booth, grande, de primera	Ciento	SO	SO	300.00	300.00	300.00				
Aguacate criollo, grande, de primera	Ciento	255.00	300.00	320.71	300.00	350.00	20.71	65.71	6.90%	25.77%
Aguacate Hass, mediano, de primera	Ciento	270.00	250.00	242.86	200.00	250.00	-7.14	-27.14	-2.86%	-10.05%
Aguacate Hass, mediano, de primera, importado	Caja (35 - 40 unidades)	127.50	117.14	121.43	120.00	130.00	4.29	-6.07	3.66%	-4.76%
Banano criollo, mediano, de primera	Quintal	100.00	100.00	100.00	100.00	100.00	0.00	0.00	0.00%	0.00%
Banano de exportación, mediano, de primera	Caja (100 - 105 unidades)	50.00	59.29	60.00	60.00	60.00	0.71	10.00	1.20%	20.00%
Fresa mediana, de primera	Caja (35 - 40 lb)	140.00	357.14	253.57	225.00	300.00	-103.57	113.57	-29.00%	81.12%
Limón criollo, mediano, de primera	Millar	290.00	300.00	250.00	250.00	250.00	-50.00	-40.00	-16.67%	-13.79%
Limón Persa, mediano, de primera	Millar	560.00	600.00	307.14	300.00	350.00	-292.86	-252.86	-48.81%	-45.15%
Mango pashte, mediano, de primera	Ciento	200.00	262.50	200.00	200.00	200.00	-62.50	0.00	-23.81%	0.00%
Mango Tommy Atkins, mediano, de primera	Ciento	125.00	150.00	185.71	150.00	200.00	35.71	60.71	23.81%	48.57%

SO = Sin Oferta. ND = No Disponible, casillas en blanco = sin operación

Fuente; Sistema de Información de Mercados -SIM- MAGA/Planeamiento. Precio alto bajo Diferencia al alza estable a la baja



Continua..... Precio promedio mensual (Quetzales), pagados al mayorista de frutas,
en mercado CENMA. Año 2021

Productos	Unidad de Medida	Promedio			Junio 2021		Diferencias		Variación	
		Jun 2020	May 2021	Jun 2021	Mín.	Máx.	Jun - May 2021	Jun 2021 - 2020	Jun - May 2021	Jun 2021 / 2020
Melocotón mediano, de primera	Ciento	125.00	SO	SO						
Melón Cantaloupe, mediano, de primera	Ciento	SO	500.00	600.00	600.00	600.00	100.00		20.00%	
Melón Harper, mediano de primera	Ciento	600.00	500.00	614.29	600.00	700.00	114.29	14.29	22.86%	2.38%
Naranja Piña (Azucarona), mediana, de primera	Ciento	SO	74.29	80.00	80.00	80.00	5.71		7.69%	
Naranja Valencia, mediana, de primera de origen hondureño	Ciento	104.00	92.86	92.86	90.00	110.00	0.00	-11.14	0.00%	-10.71%
Papaya Tainung, mediana, de primera	Caja (12 - 13 unidades)	100.00	116.07	117.14	110.00	122.50	1.07	17.14	0.92%	17.14%
Piña mediana, de primera	Ciento	500.00	500.00	500.00	500.00	500.00	0.00	0.00	0.00%	0.00%
Plátano grande, de primera	Ciento	130.00	130.00	135.71	130.00	140.00	5.71	5.71	4.40%	4.40%
Plátano mediano, de primera	Ciento	100.00	90.00	87.86	85.00	90.00	-2.14	-12.14	-2.38%	-12.14%
Rambután mediano, de primera	Ciento	SO	SO	35.71	30.00	40.00				
Sandía redonda, mediana, de primera	Ciento	1,000.00	721.43	785.71	750.00	800.00	64.29	-214.29	8.91%	-21.43%
Uva roja, importada, de primera	Caja (22 lb)	SO	243.43	258.14	245.00	268.00	14.71		6.04%	

SO = Sin Oferta. ND = No Disponible, casillas en blanco = sin operación

Fuente; Sistema de Información de Mercados -SIM- MAGA/Planeamiento. Precio alto bajo Diferencia al alza estable a la baja



Precio promedio mensual (Quetzales), pagados al mayorista de frutas, en mercado La Terminal, Ciudad de Guatemala. Año 2021

Productos	Unidad de Medida	Promedio			Junio 2021		Diferencias		Variación	
		Jun 2020	May 2021	Jun 2021	Mín.	Máx.	Jun - May 2021	Jun 2021 - 2020	Jun - May 2021	Jun 2021 / 2020
Aguacate Booth, grande, de primera	Ciento	261.67	220.00	257.33	250.00	272.50	37.33	-4.33	16.97%	-1.66%
Aguacate criollo, grande, de primera	Ciento	275.45	265.00	300.95	285.00	312.50	35.95	25.50	13.57%	9.26%
Aguacate Hass, mediano, de primera	Ciento	238.41	178.13	203.33	190.00	225.00	25.21	-35.08	14.15%	-14.71%
Aguacate Hass, mediano, de primera, importado	Caja (35 - 40 unidades)	115.00	110.00	110.95	110.00	120.00	0.95	-4.05	0.87%	-3.52%
Banano criollo, mediano, de primera	Quintal	100.00	100.00	100.00	100.00	100.00	0.00	0.00	0.00%	0.00%
Banano de exportación, mediano, de primera	Caja (100 - 105 unidades)	47.32	60.00	60.00	60.00	60.00	0.00	12.68	0.00%	26.80%
Coco verde, mediano, de primera	Ciento	291.82	292.00	284.76	280.00	300.00	-7.24	-7.06	-2.48%	-2.42%
Fresa mediana, de primera	Caja (35 - 40 lb)	113.18	305.25	213.10	200.00	250.00	-92.15	99.91	-30.19%	88.28%
Limón criollo, mediano, de primera	Millar	217.50	260.50	200.00	200.00	200.00	-60.50	-17.50	-23.22%	-8.05%
Limón Persa, mediano, de primera	Millar	363.64	520.00	259.52	250.00	300.00	-260.48	-104.11	-50.09%	-28.63%
Mandarina criolla, mediana, de primera	Ciento	50.00	SO	SO						
Mango pashte, mediano, de primera	Ciento	157.95	177.50	129.64	117.50	167.50	-47.86	-28.31	-26.96%	-17.92%
Mango Tommy Atkins, mediano, de primera	Ciento	84.32	125.25	155.24	150.00	160.00	29.99	70.92	23.94%	84.11%
Manzana Ana, mediana, de primera	Quintal	SO	SO	250.00	250.00	250.00				
Manzana del Prado, mediana, de primera	Quintal	175.00	283.50	213.10	180.00	280.00	-70.40	38.10	-24.83%	21.77%
Melocotón mediano, de primera	Ciento	131.11	SO	143.75	100.00	175.00		12.64		9.64%

SO = Sin Oferta. ND = No Disponible, casillas en blanco = sin operación

Fuente; Sistema de Información de Mercados -SIM- MAGA/Planeamiento. Precio alto bajo

Diferencia al alza estable a la baja



Continua..... Precio promedio mensual (Quetzales), pagados al mayorista de frutas,
en mercado La Terminal, Ciudad de Guatemala. Año 2021

Productos	Unidad de Medida	Promedio			Junio 2021		Diferencias		Variación	
		Jun 2020	May 2021	Jun 2021	Mín.	Máx.	Jun - May 2021	Jun 2021 - 2020	Jun - May 2021	Jun 2021 / 2020
Melón Cantaloupe, mediano, de primera	Ciento	SO	419.44	572.22	500.00	600.00	152.78		36.42%	
Melón Harper, mediano de primera	Ciento	531.82	441.25	600.00	600.00	600.00	158.75	68.18	35.98%	12.82%
Mora mediana, de primera	Caja (34 - 38 lb)	94.55	138.00	100.95	80.00	120.00	-37.05	6.41	-26.85%	6.78%
Naranja Piña (Azucarona), mediana, de primera	Ciento	61.14	63.00	74.29	70.00	75.00	11.29	13.15	17.91%	21.51%
Naranja Valencia, mediana, de primera de origen hondureño	Ciento	80.23	86.38	96.07	90.00	120.00	9.70	15.84	11.23%	19.75%
Papaya criolla, mediana, de primera	Ciento	SO	SO	800.00	800.00	800.00				
Papaya Tainung, mediana, de primera	Caja (12 - 13 unidades)	83.86	121.13	109.88	90.00	125.00	-11.24	26.02	-9.28%	31.02%
Piña mediana, de primera	Ciento	400.00	480.00	466.67	425.00	500.00	-13.33	66.67	-2.78%	16.67%
Pitahaya mediana, de primera	Ciento	483.33	SO	461.54	350.00	700.00		-21.79		-4.51%
Plátano grande, de primera	Ciento	139.32	135.25	136.67	130.00	140.00	1.42	-2.65	1.05%	-1.90%
Plátano mediano, de primera	Ciento	94.55	88.50	91.67	90.00	95.00	3.17	-2.88	3.58%	-3.04%
Rambután mediano, de primera	Ciento	23.18	40.00	28.45	20.00	40.00	-11.55	5.27	-28.87%	22.74%
Sandía redonda, mediana, de primera	Ciento	829.55	687.50	773.81	700.00	850.00	86.31	-55.74	12.55%	-6.72%
Uva roja, importada, de primera	Caja (22 lb)	231.45	243.55	261.00	245.00	269.00	17.45	29.55	7.16%	12.77%
Zapote mediano, de primera	Ciento	224.43	187.50	200.00	200.00	200.00	12.50	-24.43	6.67%	-10.89%

SO = Sin Oferta. ND = No Disponible, casillas en blanco = sin operación

Fuente; Sistema de Información de Mercados -SIM- MAGA/Planeamiento. Precio alto

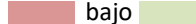

Diferencia al alza



Precio promedio mensual (Quetzales), pagados al detallista de frutas, en mercado La Terminal, Ciudad de Guatemala. Año 2021

Productos	Unidad de Medida	Promedio			Junio 2021		Diferencias		Variación	
		Jun 2020	May 2021	Jun 2021	Mín	Máx	Jun - May 2021	Jun 2021 - 2020	Jun - May 2021	Jun 2021 / 2020
Aguacate Booth, grande, de primera	Unidad	3.80	3.75	3.81	3.50	4.00	0.06	0.01	1.48%	0.15%
Aguacate criollo, grande, de primera	Unidad	4.00	4.13	5.00	5.00	5.00	0.88	1.00	21.21%	25.00%
Aguacate Hass, mediano, de primera	Unidad	3.93	2.54	2.75	2.75	2.75	0.21	-1.18	8.37%	-30.06%
Aguacate Hass, mediano, de primera, importado	Unidad	4.86	4.38	4.71	4.50	5.00	0.34	-0.15	7.76%	-3.07%
Banano criollo, mediano, de primera	Docena	6.00	5.65	5.76	5.50	6.00	0.11	-0.24	1.98%	-3.97%
Banano de exportación, mediano, de primera	Docena	8.00	9.50	9.64	9.50	10.00	0.14	1.64	1.50%	20.54%
Coco verde, mediano, de primera	Unidad	5.00	5.00	5.00	5.00	5.00	0.00	0.00	0.00%	0.00%
Fresa mediana, de primera	Libra	4.86	10.70	8.19	8.00	9.00	-2.51	3.33	-23.45%	68.40%
Limón criollo, mediano, de primera	Mano (5 unidades)	2.36	2.20	1.93	1.75	2.00	-0.27	-0.44	-12.34%	-18.41%
Limón Persa, mediano, de primera	Mano (5 unidades)	3.84	4.69	2.93	2.50	3.75	-1.76	-0.91	-37.52%	-23.75%
Mandarina criolla, mediana, de primera	Mano (5 unidades)	4.00	SO	SO						
Mango pashte, mediano, de primera	Unidad	2.95	3.85	2.61	2.50	3.50	-1.24	-0.35	-32.28%	-11.76%
Mango Tommy Atkins, mediano, de primera	Unidad	2.25	2.73	2.75	2.75	2.75	0.02	0.50	0.92%	22.22%
Manzana Ana, mediana, de primera	Libra	SO	SO	3.25	3.00	4.00				
Manzana del Prado, mediana, de primera	Libra	3.43	6.00	4.62	3.50	6.00	-1.38	1.19	-23.02%	34.59%

SO = Sin Oferta. ND = No Disponible, casillas en blanco = sin operación

Fuente; Sistema de Información de Mercados -SIM- MAGA/Planeamiento. Precio alto ■ bajo ■

Diferencia al alza ■ estable ■ a la baja ■



Continua..... Precio promedio mensual (Quetzales), pagados al detallista de frutas,
en mercado La Terminal, Ciudad de Guatemala. Año 2021

Productos	Unidad de Medida	Promedio			Junio 2021		Diferencias		Variación	
		Jun 2020	May 2021	Jun 2021	Mín.	Máx.	Jun - May 2021	Jun 2021 - 2020	Jun - May 2021	Jun 2021 / 2020
Melocotón mediano, de primera	Docena	24.12	SO	30.00	30.00	30.00		5.88		24.39%
Melón Cantaloupe, mediano, de primera	Unidad	SO	5.64	7.11	6.00	7.50	1.47		26.11%	
Melón Harper, mediano de primera	Unidad	6.63	6.23	7.17	6.50	7.50	0.94	0.54	15.13%	8.18%
Mora mediana, de primera	Libra	4.00	5.65	4.17	4.00	5.00	-1.48	0.17	-26.25%	4.17%
Naranja Piña (Azucarona), mediana, de primera	Mano (5 unidades)	4.14	4.47	5.00	5.00	5.00	0.53	0.86	11.76%	20.88%
Naranja Valencia, mediana, de primera de origen hondureño	Mano (5 unidades)	5.98	5.98	7.00	7.00	7.00	1.03	1.02	17.15%	17.11%
Papaya criolla, mediana, de primera	Unidad	SO	SO	12.08	12.00	13.50				
Papaya Tainung, mediana, de primera	Unidad	10.00	12.83	13.00	12.00	13.50	0.18	3.00	1.36%	30.00%
Piña mediana, de primera	Unidad	5.93	6.98	6.71	5.50	7.00	-0.26	0.78	-3.74%	13.19%
Pitahaya mediana, de primera	Unidad	7.78	SO	5.90	5.00	8.00		-1.88		-24.14%
Plátano grande, de primera	Docena	20.00	20.00	20.00	20.00	20.00	0.00	0.00	0.00%	0.00%
Plátano mediano, de primera	Docena	15.00	15.00	15.00	15.00	15.00	0.00	0.00	0.00%	0.00%
Rambután mediano, de primera	Mano (5 unidades)	2.25	2.50	2.24	2.00	2.50	-0.26	-0.01	-10.48%	-0.53%
Sandía redonda, mediana, de primera	Unidad	11.55	10.15	10.64	10.00	13.50	0.49	-0.90	4.86%	-7.82%
Uva roja, importada, de primera	Libra	15.00	15.00	15.00	15.00	15.00	0.00	0.00	0.00%	0.00%
Zapote mediano, de primera	Unidad	4.00	3.86	4.00	4.00	4.00	0.14	0.00	3.56%	0.00%

SO = Sin Oferta. ND = No Disponible, casillas en blanco = sin operación

Fuente; Sistema de Información de Mercados -SIM- MAGA/Planeamiento. Precio alto

Diferencia al alza estable a la baja





GOBIERNO *de*
GUATEMALA

DR. ALEJANDRO GIAMMATTI

MINISTERIO DE
AGRICULTURA, GANADERÍA
Y ALIMENTACIÓN



CAPÍTULO 4

Pecuarios

Precio promedio mensual (Quetzales), pagados al mayorista de productos pecuarios, en mercado La Terminal, Ciudad de Guatemala. Año 2021

Productos	Unidad de Medida	Promedio			Junio 2021		Diferencias		Variación	
		Jun 2020	May 2021	Jun 2021	Mín.	Máx.	Jun - May 2021	Jun 2021 - 2020	Jun - May 2021	Jun 2021 / 2020
Bovino en canal, de primera	Libra	14.50	15.50	15.50	15.50	15.50	0.00	1.00	0.00%	6.90%
Crema pura	Litro	30.00	30.00	30.00	30.00	30.00	0.00	0.00	0.00%	0.00%
Huevo blanco, extra	Caja (360 unidades)	355.80	370.50	336.43	315.00	360.00	-34.07	-19.37	-9.20%	-5.44%
Huevo blanco, grande	Caja (360 unidades)	345.68	355.50	317.26	287.50	345.00	-38.24	-28.42	-10.76%	-8.22%
Huevo blanco, mediano	Caja (360 unidades)	335.68	337.75	302.86	275.00	325.00	-34.89	-32.82	-10.33%	-9.78%
Huevo blanco, pequeño	Caja (360 unidades)	327.73	309.25	279.76	265.00	300.00	-29.49	-47.97	-9.54%	-14.64%
Huevo rosado, grande	Caja (360 unidades)	343.18	355.50	318.93	292.50	345.00	-36.57	-24.25	-10.29%	-7.07%
Pechuga de pollo, de primera	Libra	12.00	13.00	13.00	13.00	13.00	0.00	1.00	0.00%	8.33%
Pollo entero, sin menudos, de primera	Libra	11.00	13.00	12.02	10.00	13.00	-0.98	1.02	-7.51%	9.31%
Pollo importado (piezas)	Caja (40 lb)	180.00	236.75	221.07	212.50	227.50	-15.68	41.07	-6.62%	22.82%
Porcino en canal	Libra	12.50	14.00	14.00	14.00	14.00	0.00	1.50	0.00%	12.00%
Queso fresco	Libra	12.50	12.50	12.26	11.50	12.50	-0.24	-0.24	-1.90%	-1.90%

SO = Sin Oferta. ND = No Disponible, casillas en blanco = sin operación

Fuente; Sistema de Información de Mercados -SIM- MAGA/Planeamiento. Precio alto ■ bajo ■

Diferencia al alza ■ estable ■ a la baja ■



Continua..... Precio promedio mensual (Quetzales), pagados al detallista de productos pecuarios, en mercado La Terminal, Ciudad de Guatemala. Año 2021

Productos	Unidad de Medida	Promedio			Junio 2021		Diferencias		Variación	
		Jun 2020	May 2021	Jun 2021	Mín.	Máx.	Jun - May 2021	Jun 2021 - 2020	Jun - May 2021	Jun 2021 / 2020
Badilla de primera (bovino)	Libra	29.00	31.00	30.33	28.00	31.00	-0.67	1.33	-2.15%	4.60%
Bolovique de primera (bovino)	Libra	30.00	32.00	32.00	32.00	32.00	0.00	2.00	0.00%	6.67%
Bolsa de menudos, de primera	Libra	6.00	6.00	6.00	6.00	6.00	0.00	0.00	0.00%	0.00%
Cabeza entera, mediana (porcino)	Unidad	100.00	100.00	100.00	100.00	100.00	0.00	0.00	0.00%	0.00%
Chuleta (porcino)	Libra	19.50	22.50	22.61	22.50	23.00	0.11	3.11	0.49%	15.95%
Colocho de viuda, de primera (bovino)	Libra	29.00	31.50	31.17	30.00	31.50	-0.33	2.17	-1.06%	7.47%
Costilla (porcino)	Libra	19.00	22.50	21.94	20.00	22.50	-0.56	2.94	-2.47%	15.50%
Costilla de primera (bovino)	Libra	20.00	22.50	22.50	22.50	22.50	0.00	2.50	0.00%	12.50%
Crema pura	Litro	32.00	32.00	32.00	32.00	32.00	0.00	0.00	0.00%	0.00%
Cuadril y Pierna de pollo, de primera	Libra	12.00	13.00	12.56	11.00	13.00	-0.44	0.56	-3.42%	4.63%
Espinazo (porcino)	Libra	18.00	20.50	19.94	18.00	20.50	-0.56	1.94	-2.71%	10.80%
Gallina sin menudos, de primera	Libra	14.00	12.00	12.44	12.00	14.00	0.44	-1.56	3.70%	-11.11%
Hueso con carne, de primera (bovino)	Libra	15.00	18.00	18.00	18.00	18.00	0.00	3.00	0.00%	20.00%
Hueso sin carne, de primera (bovino)	Libra	8.00	9.00	8.78	8.00	9.00	-0.22	0.78	-2.47%	9.72%

SO = Sin Oferta. ND = No Disponible, casillas en blanco = sin operación

Fuente; Sistema de Información de Mercados -SIM- MAGA/Planeamiento. Precio alto

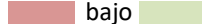

Diferencia al alza



a la baja



Continua..... Precio promedio mensual (Quetzales), pagados al detallista de productos pecuarios, en mercado La Terminal, Ciudad de Guatemala. Año 2021

Productos	Unidad de Medida	Promedio			Junio 2021		Diferencias		Variación	
		Jun 2020	May 2021	Jun 2021	Mín.	Máx.	Jun - May 2021	Jun 2021 - 2020	Jun - May 2021	Jun 2021 / 2020
Huevo blanco, extra	Docena	15.00	16.00	15.56	14.00	16.00	-0.44	0.56	-2.78%	3.70%
Huevo blanco, grande	Docena	14.00	15.00	13.67	12.00	15.00	-1.33	-0.33	-8.89%	-2.38%
Huevo blanco, mediano	Docena	13.00	14.00	11.78	10.00	14.00	-2.22	-1.22	-15.87%	-9.40%
Huevo rosado, grande	Docena	17.00	13.00	13.44	12.00	14.00	0.44	-3.56	3.42%	-20.92%
Leche fluida, pasteurizada	Litro	8.00	8.30	8.30	8.25	8.50	-0.00	0.30	-0.03%	3.72%
Lomito de primera (bovino)	Libra	35.00	37.00	36.56	35.00	37.00	-0.44	1.56	-1.20%	4.44%
Lomo de cinta (porcino)	Libra	30.00	32.00	30.00	23.00	32.00	-2.00	0.00	-6.25%	0.00%
Lomo de pierna (porcino)	Libra	20.00	22.00	21.56	20.00	22.00	-0.44	1.56	-2.02%	7.78%
Lomo de primera (bovino)	Libra	28.75	31.00	30.78	30.00	31.00	-0.22	2.03	-0.72%	7.05%
Manita de primera (bovina)	Libra	29.00	31.00	30.78	30.00	31.00	-0.22	1.78	-0.72%	6.13%
Manteca (porcino)	Libra	7.50	7.50	7.50	7.50	7.50	0.00	0.00	0.00%	0.00%
Molida corriente (bovino)	Libra	17.50	19.50	18.72	16.00	19.50	-0.78	1.22	-3.99%	6.98%
Molida especial (bovino)	Libra	28.50	31.00	30.33	28.00	31.00	-0.67	1.83	-2.15%	6.43%

SO = Sin Oferta. ND = No Disponible, casillas en blanco = sin operación

Fuente; Sistema de Información de Mercados -SIM- MAGA/Planeamiento. Precio alto bajo

Diferencia al alza estable a la baja



Precio promedio mensual (Quetzales), pagados al detallista de productos pecuarios, en mercado La Terminal, Ciudad de Guatemala . Año 2021

Productos	Unidad de Medida	Promedio			Junio 2021		Diferencias		Variación	
		Jun 2020	May 2021	Jun 2021	Mín.	Máx.	Jun - May 2021	Jun 2021 - 2020	Jun - May 2021	Jun 2021 / 2020
Muslos de pollo, de primera	Libra	12.00	12.00	11.78	11.00	12.00	-0.22	-0.22	-1.85%	-1.85%
Patas (porcino)	Unidad	7.75	7.75	7.75	7.75	7.75	0.00	0.00	0.00%	0.00%
Patas de primera (bovino)	Unidad	42.50	42.50	42.50	42.50	42.50	0.00	0.00	0.00%	0.00%
Pechuga de pollo, con ala, de primera	Libra	14.25	14.25	14.25	14.25	14.25	0.00	0.00	0.00%	0.00%
Pechuga de pollo, de primera	Libra	23.50	23.50	23.50	23.50	23.50	0.00	0.00	0.00%	0.00%
Pollo entero, sin menudos, de primera	Libra	12.00	13.00	12.56	11.00	13.00	-0.44	0.56	-3.42%	4.63%
Pollo importado, (piezas)	Libra	6.00	7.63	7.19	7.00	7.25	-0.43	1.19	-5.65%	19.91%
Posta (porcino)	Libra	18.50	22.50	21.50	18.00	22.50	-1.00	3.00	-4.44%	16.22%
Posta de primera (bovino)	Libra	27.00	30.00	29.56	28.00	30.00	-0.44	2.56	-1.48%	9.47%
Puyaso de primera (bovino)	Libra	34.00	36.00	35.11	32.00	36.00	-0.89	1.11	-2.47%	3.27%
Queso fresco	Libra	13.00	13.00	12.78	12.00	13.00	-0.22	-0.22	-1.71%	-1.71%
Queso seco	Libra	32.00	32.00	32.00	32.00	32.00	0.00	0.00	0.00%	0.00%
Viuda con hueso, de primera	Libra	29.50	32.00	31.56	30.00	32.00	-0.44	2.06	-1.39%	6.97%
Viuda sin hueso, de primera (bovino)	Libra	33.50	36.00	35.11	32.00	36.00	-0.89	1.61	-2.47%	4.81%

SO = Sin Oferta. ND = No Disponible, casillas en blanco = sin operación

Fuente; Sistema de Información de Mercados -SIM- MAGA/Planeamiento. Precio alto ■ bajo ■

Diferencia al alza ■ estable ■ a la baja ■





CAPÍTULO 5

Otros Grupos de Productos

Precio promedio mensual (Quetzales), pagados al detallista de plantas de corte, en mercado La Terminal , Ciudad de Guatemala. Año 2021

Productos	Unidad de Medida	Promedio			Junio 2021		Diferencias		Variación	
		Jun 2020	May 2021	Jun 2021	Mín.	Máx.	Jun - May 2021	Jun 2021 - 2020	Jun - May 2021	Jun 2021 / 2020
Azucena de primera	Docena	ND	15.00	10.50	10.00	13.50	-4.50		-30.00%	
Clavel de varios colores, de primera	Docena	ND	14.88	10.44	10.00	12.00	-4.43		-29.79%	
Crisantemo Pompon, de primera	Manojo (18 - 20 unidades)	ND	15.00	18.21	15.00	37.50	3.21		21.43%	
Crisantemo Standard, de primera	Docena	ND	15.00	24.17	15.00	45.00	9.17		61.11%	
Estaticia blanca, de primera	Manojo (10 - 15 unidades)	ND	10.00	13.21	7.50	15.00	3.21		32.14%	
Estaticia morada, de primera	Manojo (10 - 15 unidades)	ND	10.00	13.21	7.50	15.00	3.21		32.14%	
Gerberas diferentes colores, de primera	Docena	ND	22.50	19.44	15.00	20.00	-3.06		-13.58%	
Girasol de primera	Docena	ND	36.88	27.78	25.00	30.00	-9.10		-24.67%	
Gladiola de primera	Docena	ND	22.50	22.78	20.00	30.00	0.28		1.23%	
Lirios con envoltorio, de primera	5 varitas	ND	55.63	54.44	50.00	60.00	-1.18		-2.12%	
Margarita de primera	Manojo (18 - 20 unidades)	ND	16.50	15.00	15.00	15.00	-1.50		-9.09%	
Rosa (Con envoltorio), varios colores, de primera	Docena	ND	29.38	17.78	15.00	20.00	-11.60		-39.48%	

SO = Sin Oferta. ND = No Disponible, casillas en blanco = sin operación

Fuente; Sistema de Información de Mercados -SIM- MAGA/Planeamiento. Precio alto bajo Diferencia al alza estable a la baja



Precio promedio mensual (Quetzales), pagados al mayorista de hidrobiológicos en mercado La Terminal, Ciudad de Guatemala. Año 2021

Productos	Unidad de Medida	Promedio			Junio 2021		Diferencias		Variación	
		Jun 2020	May 2021	Jun 2021	Mín.	Más	Jun - May 2021	Jun 2021 - 2020	Jun - May 2021	Jun 2021 / 2020
Camarón blanco, grande, con cabeza, de primera	Quintal	3,036.36	3,246.15	SO						
Camarón blanco, grande, sin cabeza, de primera (mar)	Quintal	3,336.36	3,600.00	4,252.38	3,400.00	4,400.00	652.38	916.02	18.12%	27.46%
Camarón blanco, mediano, con cabeza, de primera	Quintal	2,818.18	2,884.62	SO						
Camarón blanco, mediano, sin cabeza, de primera (mar)	Quintal	2,918.18	3,380.00	3,957.14	3,200.00	4,100.00	577.14	1,038.96	17.08%	35.60%
Camarón blanco, pequeño, con cabeza, de primera	Quintal	1,500.00	2,276.92	SO						
Camarón blanco, pequeño, sin cabeza, de primera (mar)	Quintal	1,700.00	2,690.00	2,300.00	2,300.00	2,300.00	-390.00	600.00	-14.50%	35.29%
Camarón Chacalín, mediano de primera	Arroba	SO	451.47	450.00	450.00	450.00	-1.47		-0.33%	
Camarón grande, de primera con cabeza (estanque)	Quintal	3,263.64	2,580.00	2,619.05	2,400.00	3,200.00	39.05	-644.59	1.51%	-19.75%
Camarón grande, de primera sin cabeza (estanque)	Quintal	SO	3,362.50	3,466.67	3,300.00	3,800.00	104.17	3,466.67	3.10%	
Camarón mediano, de primera con cabeza (estanque)	Quintal	2,850.00	SO	SO						
Camarón mediano, de primera con cabeza (estanque)	Quintal	SO	2,125.00	2,300.00	2,100.00	2,700.00	175.00		8.24%	
Camarón mediano, de primera sin cabeza (estanque)	Quintal	SO	2,950.00	3,019.05	2,800.00	3,600.00	69.05		2.34%	
Camarón pequeño, de primera con cabeza (estanque)	Quintal	1,700.00	1,810.00	1,931.58	1,800.00	2,300.00	121.58	231.58	6.72%	13.62%
Camarón pequeño, de primera sin cabeza (estanque)	Quintal	SO	2,100.00	2,000.00	2,000.00	2,000.00	-100.00		-4.76%	
Corvina entera, revuelta, de primera	Quintal	1,600.00	1,800.00	1,800.00	1,800.00	1,800.00	0.00	200.00	0.00%	12.50%

SO = Sin Oferta. ND = No Disponible, casillas en blanco = sin operación

Fuente; Sistema de Información de Mercados -SIM- MAGA/Planeamiento. Precio alto ■ bajo ■

Diferencia al alza ■ estable ■ a la baja ■



Continua Precio promedio mensual (Quetzales), pagados al mayorista de hidrobiológicos en mercado La Terminal, Ciudad de Guatemala. Año 2021

Productos	Unidad de Medida	Promedio			Junio 2021		Diferencias		Variación	
		Jun 2020	May 2021	Jun 2021	Mín.	Más	Jun - May 2021	Jun 2021 - 2020	Jun - May 2021	Jun 2021 / 2020
Filete de corvina, de primera	Quintal	3,000.00	3,200.00	3,200.00	3,200.00	3,200.00	0.00	200.00	0.00%	6.67%
Filete de dorado, de primera	Quintal	SO	3,000.00	3,000.00	3,000.00	3,000.00	0.00		0.00%	
Filete de róbalo, de primera	Arroba	1,400.00	1,405.00	1,250.00	1,250.00	1,250.00	-155.00	-150.00	-11.03%	-10.71%
Filete de tiburón, de primera	Quintal	2,300.00	2,120.00	2,300.00	2,300.00	2,300.00	180.00	0.00	8.49%	0.00%
Pargo entero, revuelto, de primera	Quintal	1,750.00	2,000.00	2,000.00	2,000.00	2,000.00	0.00	250.00	0.00%	14.29%
Pargo grande, de primera	Quintal	1,850.00	2,200.00	2,200.00	2,200.00	2,200.00	0.00	350.00	0.00%	18.92%
Pargo mediano, de primera	Quintal	1,700.00	2,000.00	2,000.00	2,000.00	2,000.00	0.00	300.00	0.00%	17.65%
Pargo pequeño, de primera	Quintal	1,600.00	1,800.00	1,800.00	1,800.00	1,800.00	0.00	200.00	0.00%	12.50%
Róbalo entero, revuelto	Quintal	2,200.00	2,765.00	2,942.86	2,700.00	3,000.00	177.86	742.86	6.43%	33.77%
Róbalo grande, de primera	Quintal	2,500.00	2,885.00	3,223.81	2,900.00	3,300.00	338.81	723.81	11.74%	28.95%
Róbalo mediano, de primera	Quintal	2,200.00	2,765.00	2,942.86	2,700.00	3,000.00	177.86	742.86	6.43%	33.77%
Tiburón entero, revuelto, de primera	Quintal	1,200.00	1,300.00	1,300.00	1,300.00	1,300.00	0.00	100.00	0.00%	8.33%
Tilapia grande, de primera	Quintal	1,000.00	1,277.50	1,176.19	1,100.00	1,300.00	-101.31	176.19	-7.93%	17.62%
Tilapia mediana, de primera	Quintal	900.00	1,177.50	1,076.19	1,000.00	1,200.00	-101.31	176.19	-8.60%	19.58%
Tilapia pequeña, de primera	Quintal	800.00	1,070.00	976.19	900.00	1,100.00	-93.81	176.19	-8.77%	22.02%

SO = Sin Oferta. ND = No Disponible, casillas en blanco = sin operación

Fuente; Sistema de Información de Mercados -SIM- MAGA/Planeamiento. Precio alto bajo Diferencia al alza estable a la baja



Precio promedio mensual (Quetzales), pagados al detallista de hidrobiológicos en mercado La Terminal, Ciudad de Guatemala . Año 2021

Productos	Unidad de Medida	Promedio			Junio 2021		Diferencias		Variación	
		Jun 2020	May 2021	Jun 2021	Mín.	Máx.	Jun - May 2021	Jun 2021 - 2020	Jun - May 2021	Jun 2021 / 2020
Camarón blanco, grande, con cabeza, de primera	Libra	31.45	34.08	SO						
Camarón blanco, grande, sin cabeza, de primera (mar)	Libra	35.18	37.60	43.57	36.00	45.00	5.97	8.39	15.88%	23.85%
Camarón blanco, mediano, con cabeza, de primera	Libra	29.18	30.46	SO						
Camarón blanco, mediano, sin cabeza, de primera (mar)	Libra	30.27	35.10	40.95	34.00	42.00	5.85	10.68	16.67%	35.28%
Camarón blanco, pequeño, con cabeza, de primera	Libra	16.09	24.77	SO						
Camarón blanco, pequeño, sin cabeza, de primera (mar)	Libra	18.00	28.75	25.00	25.00	25.00	-3.75	7.00	-13.04%	38.89%
Camarón Chacalín mediano, de primera	Libra	SO	19.94	20.00	20.00	20.00	0.06		0.29%	
Camarón grande, de primera con cabeza (estanque)	Libra	34.59	27.50	28.10	26.00	33.00	0.60	-6.50	2.16%	-18.78%
Camarón grande, de primera sin cabeza (estanque)	Libra	SO	35.38	36.50	35.00	40.00	1.13		3.18%	
Camarón mediano, de primera con cabeza (estanque)	Libra	30.09	23.80	24.67	23.00	28.00	0.87	-5.42	3.64%	-18.03%
Camarón mediano, de primera sin cabeza (estanque)	Libra	SO	31.25	31.80	30.00	38.00	0.55		1.76%	
Camarón pequeño, de primera con cabeza (estanque)	Libra	18.59	19.40	21.32	20.00	25.00	1.92	2.72	9.88%	14.66%
Camarón pequeño, de primera sin cabeza (estanque)	Libra	SO	23.00	22.00	22.00	22.00	-1.00		-4.35%	
Corvina entera, revuelta, de primera	Libra	18.00	19.00	19.00	19.00	19.00	0.00	1.00	0.00%	5.56%
Filete de corvina, de primera	Libra	35.00	33.00	33.00	33.00	33.00	0.00	-2.00	0.00%	-5.71%

SO = Sin Oferta. ND = No Disponible, casillas en blanco = sin operación

Fuente; Sistema de Información de Mercados -SIM- MAGA/Planeamiento. Precio alto ■ bajo ■

Diferencia al alza ■ estable ■ a la baja ■



Continua Precio promedio mensual (Quetzales), pagados al detallista de hidrobiológicos en mercado La Terminal, Ciudad de Guatemala. Año 2021

Productos	Unidad de Medida	Promedio			Junio 2021		Diferencias		Variación	
		Jun 2020	May 2021	Jun 2021	Mín.	Máy.	Jun - May 2021	Jun 2021 - 2020	Jun - May 2021	Jun 2021 / 2020
Filete de dorado, de primera	Libra	SO	31.00	31.00	31.00	31.00	0.00		0.00%	
Filete de róbalo, de primera	Libra	60.00	59.25	55.00	55.00	55.00	-4.25	-5.00	-7.17%	-8.33%
Filete de tiburón, de primera	Libra	25.00	23.30	25.00	25.00	25.00	1.70	0.00	7.30%	0.00%
Pargo entero, revuelto, de primera	Libra	20.00	23.00	23.00	23.00	23.00	0.00	3.00	0.00%	15.00%
Pargo grande, de primera	Libra	22.00	25.00	25.00	25.00	25.00	0.00	3.00	0.00%	13.64%
Pargo mediano, de primera	Libra	18.00	23.00	23.00	23.00	23.00	0.00	5.00	0.00%	27.78%
Pargo pequeño, de primera	Libra	17.00	21.00	21.00	21.00	21.00	0.00	4.00	0.00%	23.53%
Róbalo entero, revuelto	Libra	25.00	29.55	31.24	28.00	32.00	1.69	6.24	5.71%	24.95%
Róbalo grande, de primera	Libra	25.00	31.45	34.05	30.00	35.00	2.60	9.05	8.26%	36.19%
Róbalo mediano, de primera	Libra	23.00	29.55	31.24	28.00	32.00	1.69	8.24	5.71%	35.82%
Tiburón entero, revuelto, de primera	Libra	15.00	15.00	15.00	15.00	15.00	0.00	0.00	0.00%	0.00%
Tilapia grande, de primera	Libra	11.00	14.43	12.90	12.00	14.50	-1.52	1.90	-10.54%	17.32%
Tilapia mediana, de primera	Libra	10.00	13.08	11.81	11.00	12.50	-1.27	1.81	-9.68%	18.10%
Tilapia pequeña, de primera	Libra	9.00	11.90	10.76	10.00	11.00	-1.14	1.76	-9.56%	19.58%

SO = Sin Oferta. ND = No Disponible, casillas en blanco = sin operación

Fuente; Sistema de Información de Mercados -SIM- MAGA/Planeamiento. Precio alto

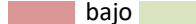

Diferencia al alza



estable



a la baja



Precio promedio mensual (Quetzales), pagados al mayorista de abarrotes en mercado La Terminal, Ciudad de Guatemala. Año 2021

Productos	Unidad de Medida	Promedio			Junio 2021		Diferencias		Variación	
		Jun 2020	May 2021	Jun 2021	Mín.	Máx.	Jun - May 2021	Jun 2021 - 2020	Jun - May 2021	Jun 2021 / 2020
Aceite comestible Ideal	Envase (175 ml). Caja (48 unidades)	168.00	159.18	159.00	159.00	159.00	-0.18	-9.00	-0.11%	-5.36%
Aceite comestible Ideal	Envase (800 ml). Caja (12 unidades)	174.00	157.88	157.50	157.50	157.50	-0.38	-16.50	-0.24%	-9.48%
Aceite comestible La Patrona	Envase (175 ml). Caja (48 unidades)	144.00	135.00	135.00	135.00	135.00	0.00	-9.00	0.00%	-6.25%
Aceite comestible La Patrona	Envase (800 ml). Caja (12 unidades)	143.30	132.50	132.50	132.50	132.50	0.00	-10.80	0.00%	-7.54%
Avena mosh El Molino, empacada, bolsa de 400 gramos	Fardo (25 unidades)	130.00	SO	134.75	134.75	134.75		4.75		3.65%
Azúcar Estándar Caña Real	6 bolsas (2500 g)	92.45	94.25	94.50	94.50	94.50	0.25	2.05	0.27%	2.22%
Azúcar Estándar Caña Real	Bolsa (15 kg). 30 bolsas de 500 g	96.30	95.50	96.00	96.00	96.00	0.50	-0.30	0.52%	-0.31%
Azúcar estándar, blanca	Saco (50 kg)	275.00	275.00	275.00	275.00	275.00	0.00	0.00	0.00%	0.00%
Bienestarina vainilla Nutrica, bolsa de 450 gramos	Fardo (25 unidades)	188.75	189.00	298.75	298.75	298.75	109.75	110.00	58.07%	58.28%
Harina de maíz Maseca	Saco (50 lb)	284.50	165.00	165.00	165.00	165.00	0.00	-119.50	0.00%	-42.00%
Harina de maíz Tortimasa	Saco (50 lb)	SO	137.50	137.50	137.50	137.50	0.00		0.00%	
Harina de trigo Sol, dura	Quintal	247.50	262.50	262.50	262.50	262.50	0.00	15.00	0.00%	6.06%
Harina de trigo Sol, suave	Quintal	232.50	242.50	242.50	242.50	242.50	0.00	10.00	0.00%	4.30%
Incaparina en polvo, bolsa de 450 gramos	Fardo (50 Unidades)	497.50	365.00	350.00	350.00	350.00	-15.00	-147.50	-4.11%	-29.65%
Incaparina liquida, caja de 200 ml	Fardo (24 unidades)	46.80	46.50	46.50	46.50	46.50	0.00	-0.30	0.00%	-0.64%
Maseca empacada de libra	Fardo (25 unidades)	115.00	77.00	73.69	72.50	77.50	-3.31	-41.31	-4.30%	-35.92%
Maseca empacada, 2 libras	Fardo (10 unidades)	99.50	66.90	64.07	63.00	67.50	-2.83	-35.43	-4.23%	-35.61%
Maseca empacada, de 5 libras	Fardo (8 unidades)	223.60	137.50	135.36	135.00	137.50	-2.14	-88.24	-1.56%	-39.46%

SO = Sin Oferta. ND = No Disponible, casillas en blanco = sin operación

Fuente; Sistema de Información de Mercados -SIM- MAGA/Planeamiento. Precio alto ■ bajo ■ Diferencia al alza ■ estable ■ a la baja ■



Precio promedio mensual (Quetzales), pagados al detallista de abarrotes en mercado La Terminal, Ciudad de Guatemala. Año 2021

Productos	Unidad de Medida	Promedio			Junio 2021		Diferencias		Variación	
		Jun 2020	May 2021	Jun 2021	Mín.	Máx.	Jun - May 2021	Jun 2021 - 2020	Jun - May 2021	Jun 2021 / 2020
Aceite comestible Ideal	Envase (175 ml)	3.75	4.50	4.50	4.50	4.50	0.00	0.75	0.00%	20.00%
Aceite comestible Ideal	Envase (800 ml)	13.75	13.40	13.50	13.50	13.50	0.10	-0.25	0.75%	-1.82%
Aceite comestible La Patrona	Envase (175 ml)	3.00	4.00	4.00	4.00	4.00	0.00	1.00	0.00%	33.33%
Aceite comestible La Patrona	Envase (800 ml)	10.75	12.05	12.00	12.00	12.00	-0.05	1.25	-0.41%	11.63%
Avena mosh El Molino, empacada	Bolsa (400 g)	5.75	5.75	6.50	6.50	6.50	0.75	0.75	13.04%	13.04%
Avena mosh Quaker, empacada	Bolsa (400 g)	9.25	8.00	8.38	8.00	8.50	0.38	-0.87	4.76%	-9.40%
Azúcar Estándar Caña Real	Bolsa (2500 g)	16.00	17.50	17.50	17.50	17.50	0.00	1.50	0.00%	9.38%
Azúcar Estándar Caña Real	Bolsa (500 g)	3.20	3.25	3.25	3.25	3.25	0.00	0.05	0.00%	1.56%
Bienestarina Nutrica	Bolsa (450 g)	7.75	7.75	11.95	11.95	11.95	4.20	4.20	54.19%	54.19%
Harina de maíz Maseca	Libra empacada	4.75	4.00	4.00	4.00	4.00	0.00	-0.75	0.00%	-15.79%
Harina de maíz Maseca, empacada	Bolsa (5 lb)	27.95	19.00	19.00	19.00	19.00	0.00	-8.95	0.00%	-32.02%
Harina de maíz, a granel	Bolsa (1 lb)	5.00	3.50	3.50	3.50	3.50	0.00	-1.50	0.00%	-30.00%
Harina Trigo suave Sol	Libra	3.00	4.25	4.25	4.25	4.25	0.00	1.25	0.00%	41.67%
Incaparina en polvo	Bolsa (450 g)	10.25	7.80	8.00	8.00	8.00	0.20	-2.25	2.56%	-21.95%
Incaparina liquida, 200 ml	Unidad	2.25	2.50	2.50	2.50	2.50	0.00	0.25	0.00%	11.11%
Leche entera Anchor en polvo	Bolsa (360 g)	21.75	22.50	22.29	21.00	22.50	-0.21	0.54	-0.95%	2.46%
Leche entera Nido en polvo	Bolsa (360 g)	20.75	24.25	24.25	24.25	24.25	0.00	3.50	0.00%	16.87%

SO = Sin Oferta. ND = No Disponible, casillas en blanco = sin operación

Fuente; Sistema de Información de Mercados -SIM- MAGA/Planeamiento. Precio alto bajo

Diferencia al alza estable a la baja



CAPÍTULO 6

Gráficas Algunos Productos Agrícolas



GRANOS

Comportamiento del precio promedio pagado al mayorista del arroz blanco oro en el mercado La Terminal

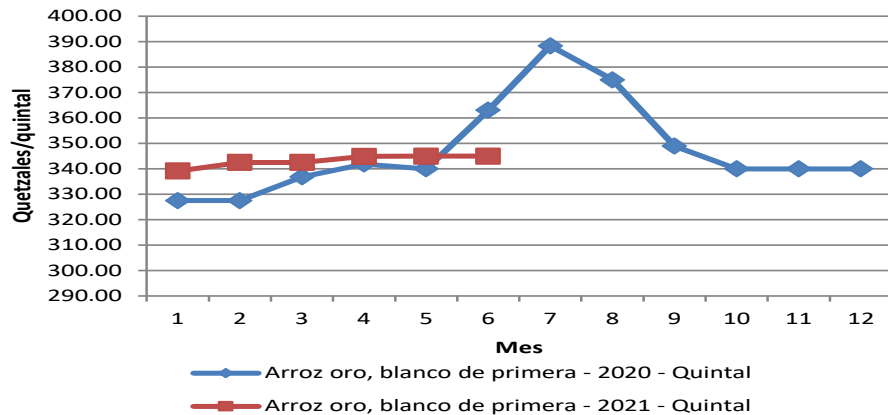

Comportamiento del precio promedio pagado al mayorista del frijol negro en el mercado La Terminal

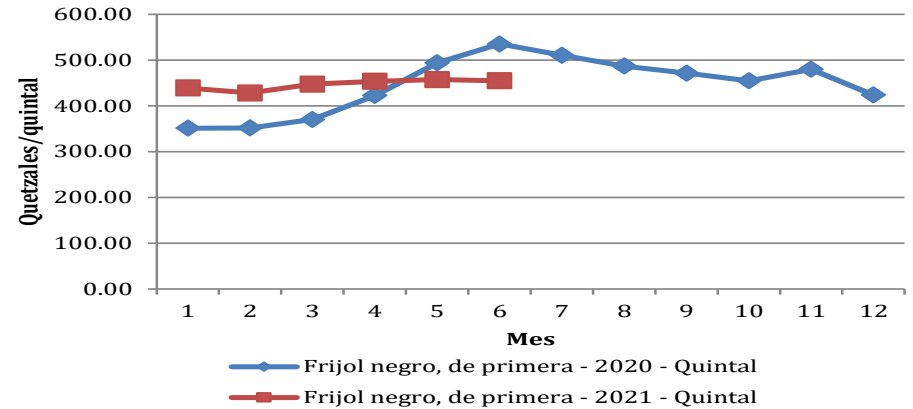

Comportamiento del precio promedio pagado al mayorista del frijol rojo en el mercado La Terminal

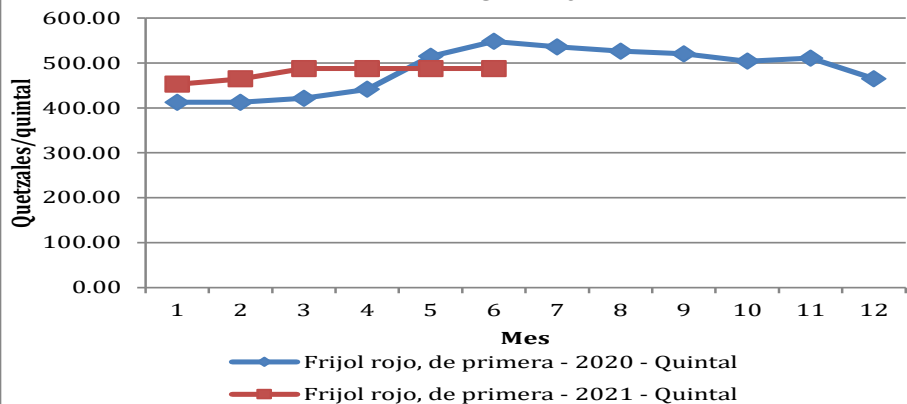

Comportamiento del precio promedio pagado al mayorista del maíz blanco en el mercado La Terminal

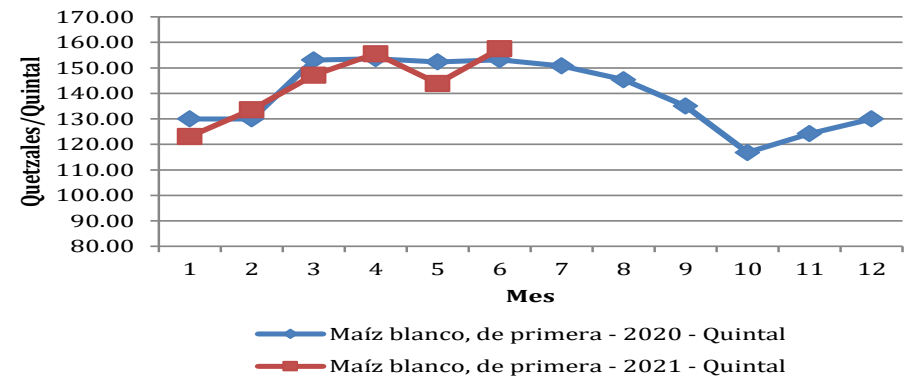

Fuente; Sistema de Información de Mercados -SIM- MAGA/Planeamiento



VEGETALES

Comportamiento del precio promedio pagado al mayorista del brócoli en el mercado La Terminal

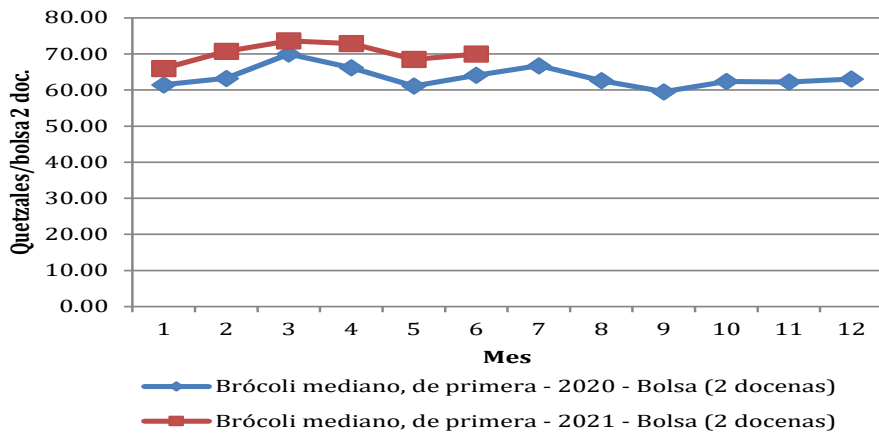

Comportamiento del precio promedio pagado al mayorista de coliflor en el mercado La Terminal

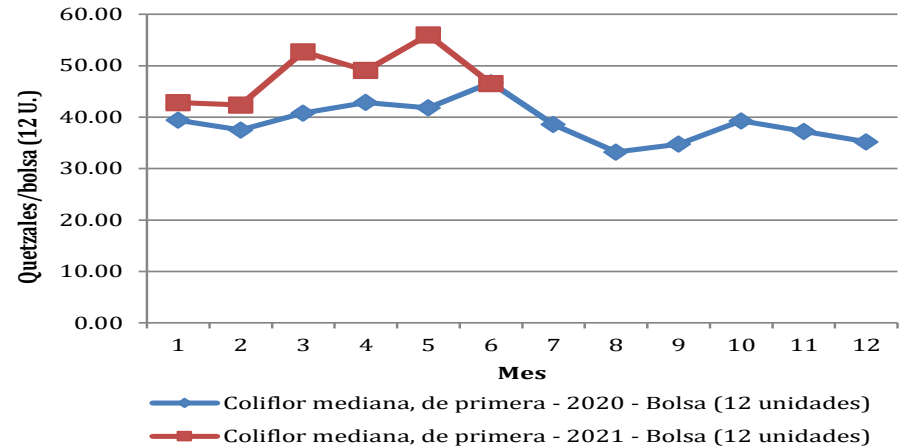

Comportamiento del precio promedio pagado al mayorista de chile pimientó en el mercado La Terminal

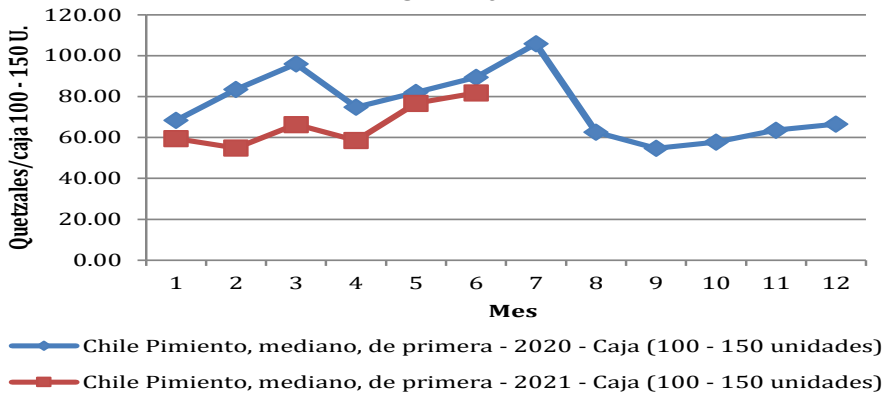

Comportamiento del precio promedio pagado al mayorista de cebolla blanca en el mercado La Terminal

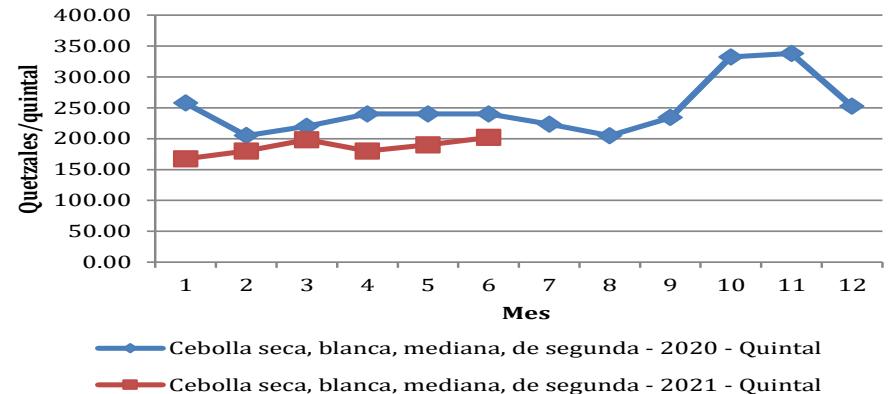

Fuente; Sistema de Información de Mercados -SIM- MAGA/Planeamiento



VEGETALES

Comportamiento del precio promedio pagado al mayorista de güisquil en el mercado La Terminal

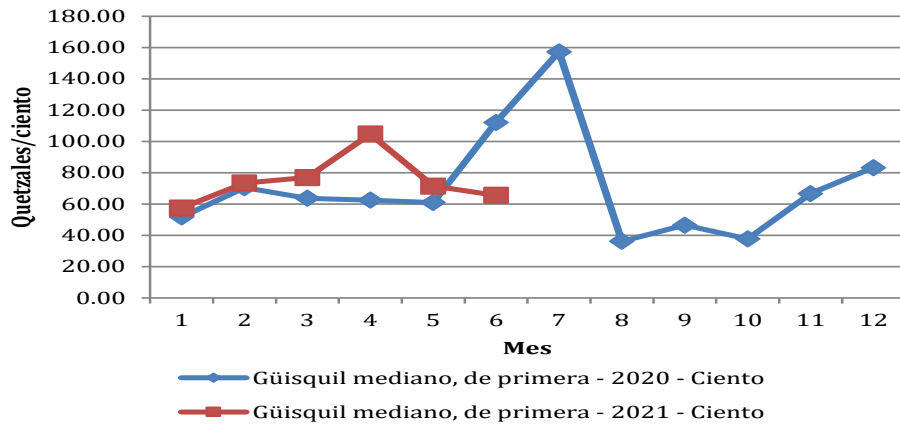

Comportamiento del precio promedio pagado al mayorista de papa loman en el mercado La Terminal

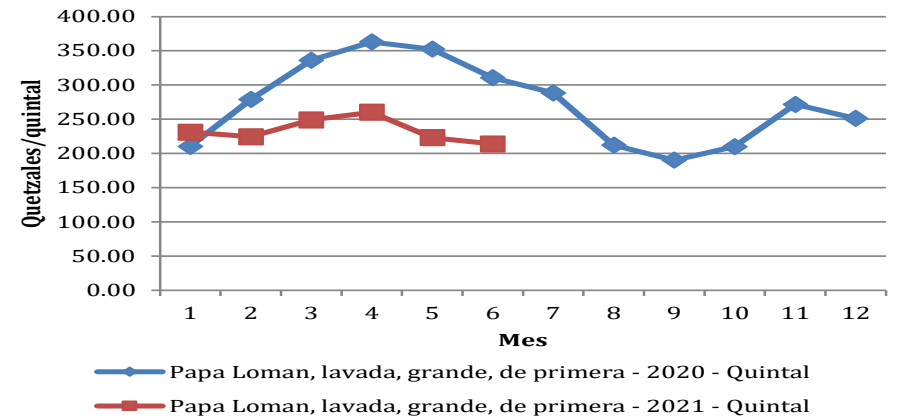

Comportamiento del precio promedio pagado al mayorista de pepino en el mercado La Terminal

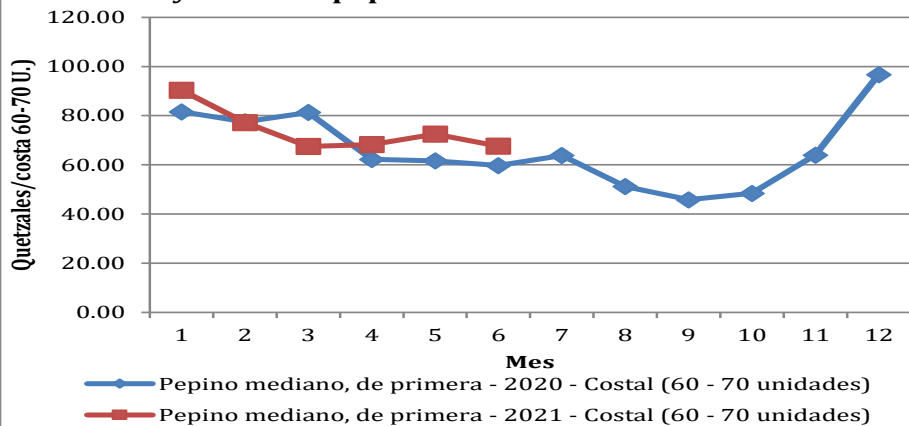

Comportamiento del precio promedio pagado al mayorista de remolacha en el mercado La Terminal

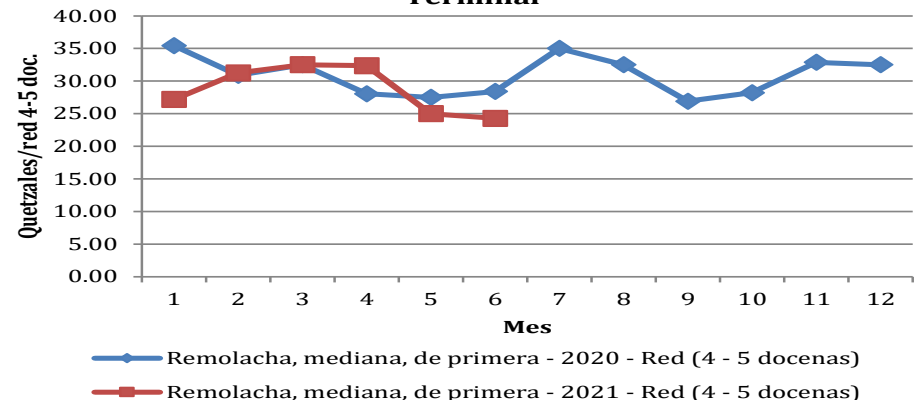

Fuente; Sistema de Información de Mercados -SIM- MAGA/Planeamiento



VEGETALES

Comportamiento del precio promedio pagado al mayorista de repollo en el mercado La Terminal

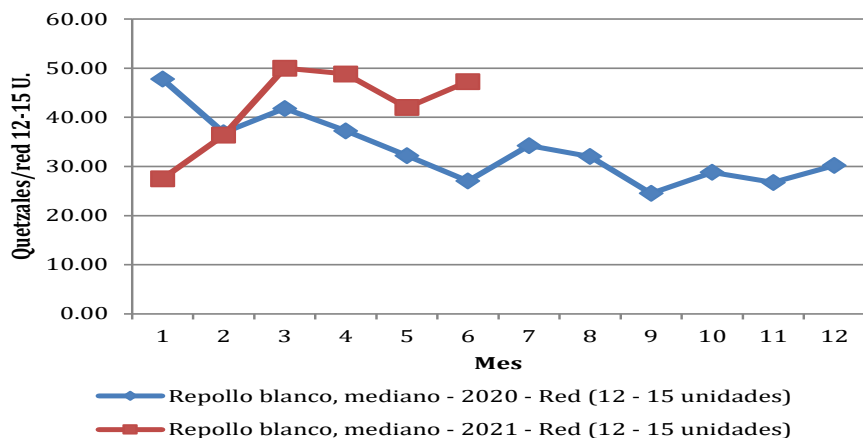

Comportamiento del precio promedio pagado al mayorista de tomate de cocina en el mercado La Terminal

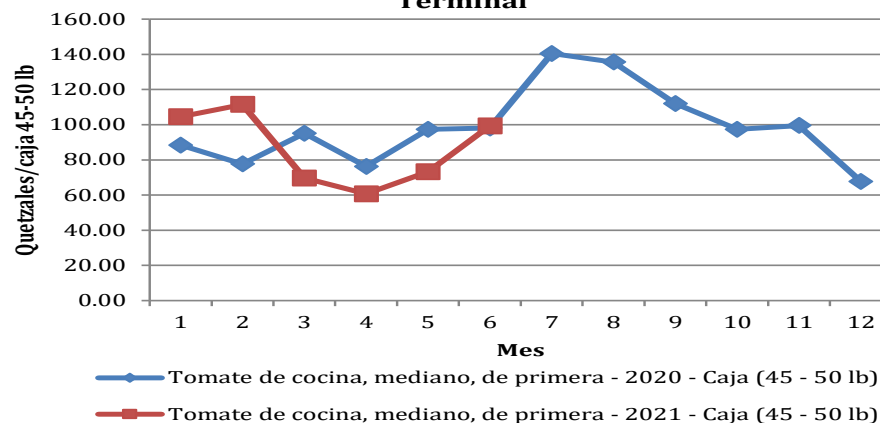

Comportamiento del precio promedio pagado al mayorista de lechuga repollada en el mercado La Terminal

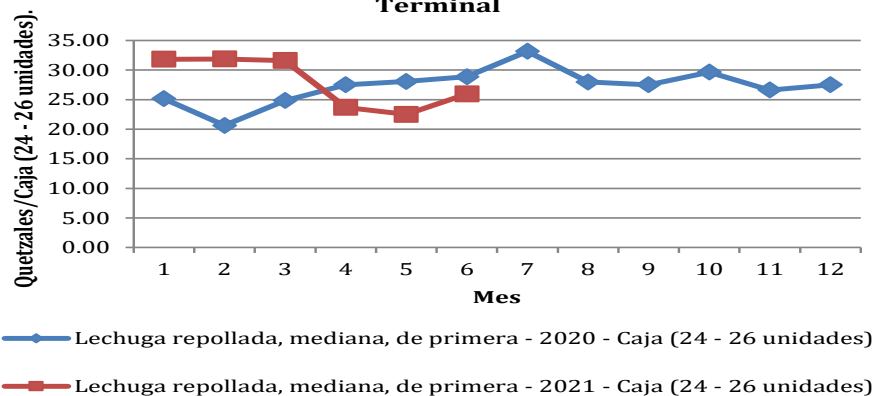

Comportamiento del precio promedio pagado al mayorista de zanahoria en el mercado La Terminal

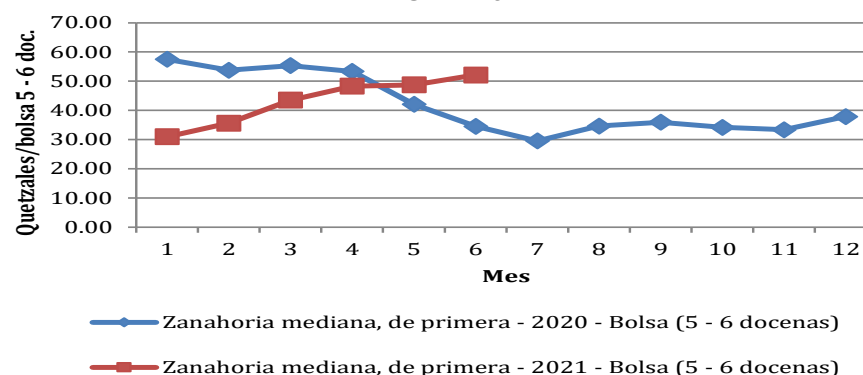

Fuente; Sistema de Información de Mercados -SIM- MAGA/Planeamiento



FRUTAS

Comportamiento del precio promedio pagado al mayorista del aguacate criollo en el mercado La Terminal

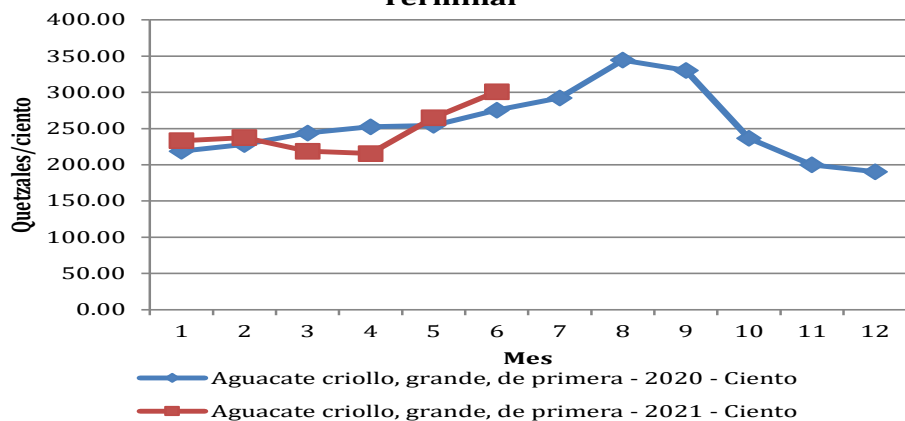

Comportamiento del precio promedio pagado al mayorista del naranja Valencia en el mercado La Terminal

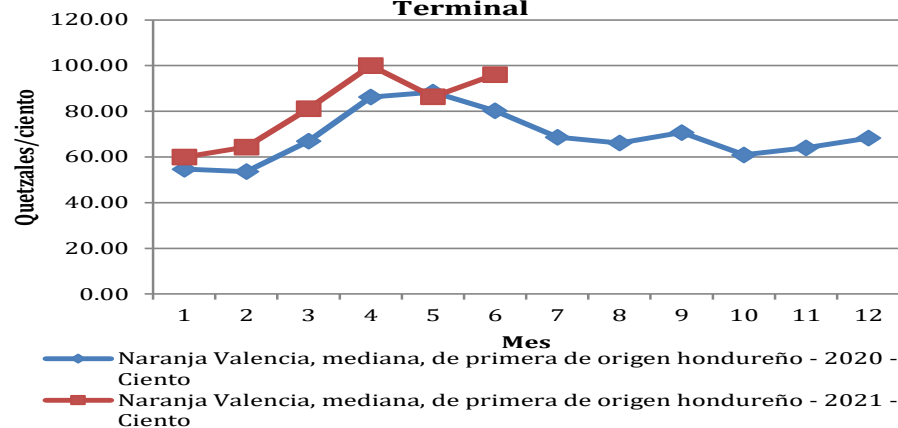

Comportamiento del precio promedio pagado al mayorista de Melón Harper en el mercado La Terminal

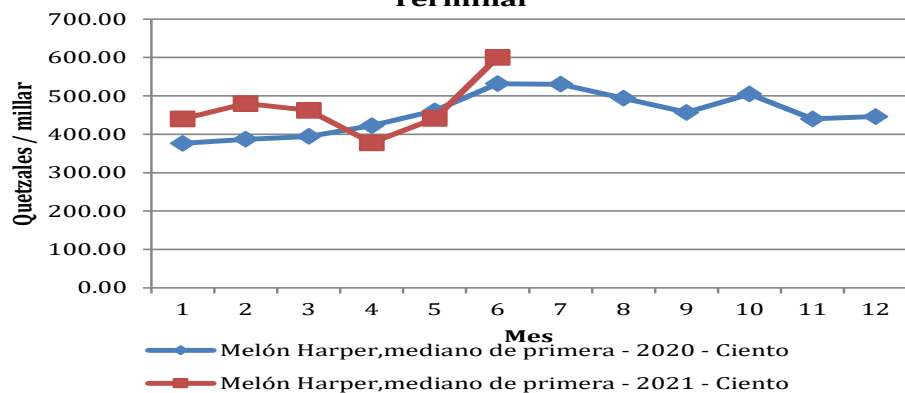

Comportamiento del precio promedio pagado al mayorista de limón criollo en el mercado La Terminal

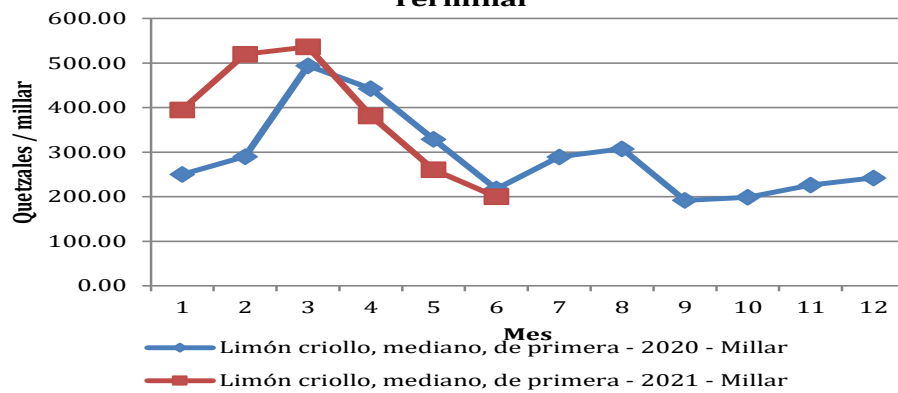

Fuente; Sistema de Información de Mercados -SIM- MAGA/Planeamiento



FRUTAS

Comportamiento del precio promedio pagado al mayorista de plátano en el mercado La Terminal

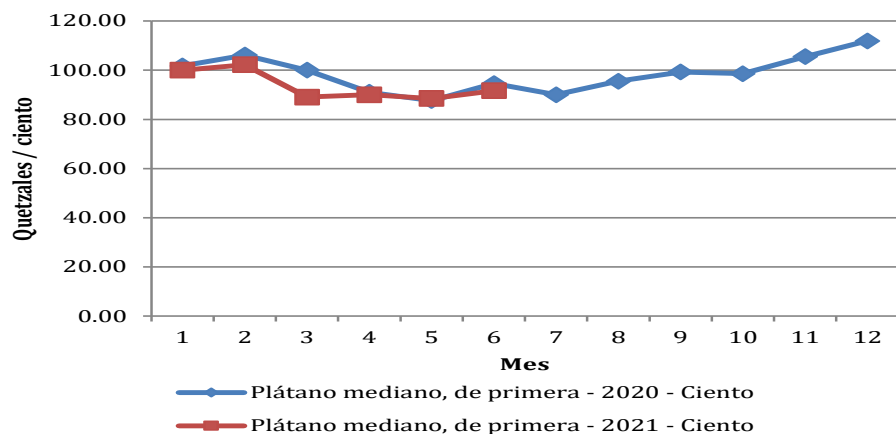

Comportamiento del precio promedio pagado al mayorista de papaya Tainung en el mercado La Terminal

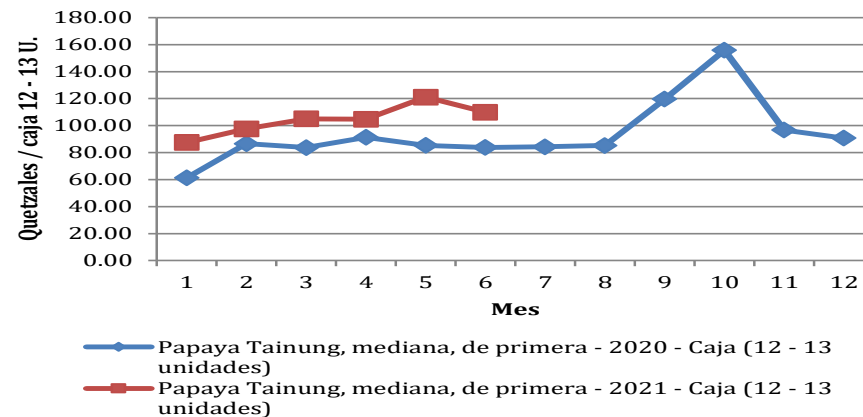

Comportamiento del precio promedio pagado al mayorista de piña en el mercado La Terminal

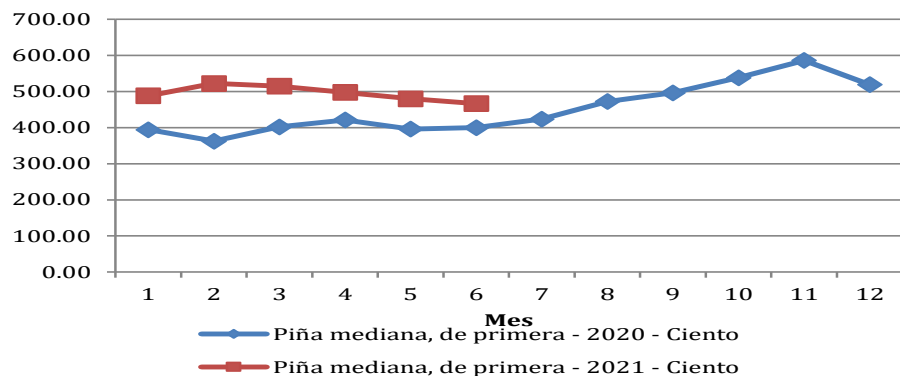

Comportamiento del precio promedio pagado al mayorista de sandía redonda en el mercado La Terminal

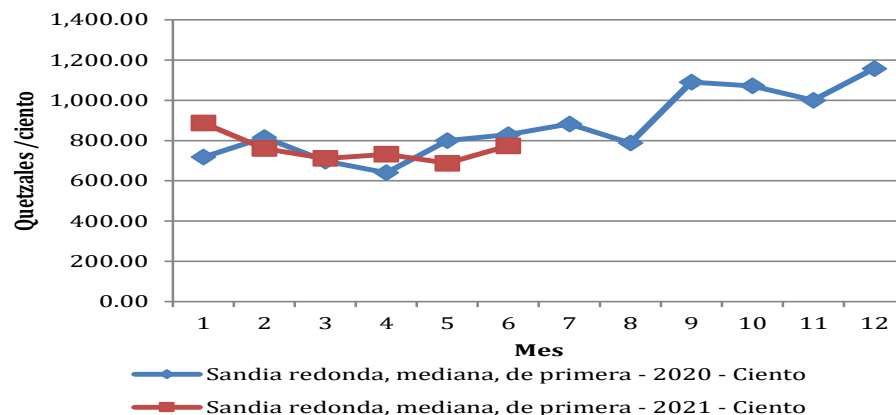

Fuente; Sistema de Información de Mercados -SIM- MAGA/Planeamiento



PECUARIOS

Comportamiento del precio promedio pagado al mayorista de bovino en canal en el mercado La Terminal

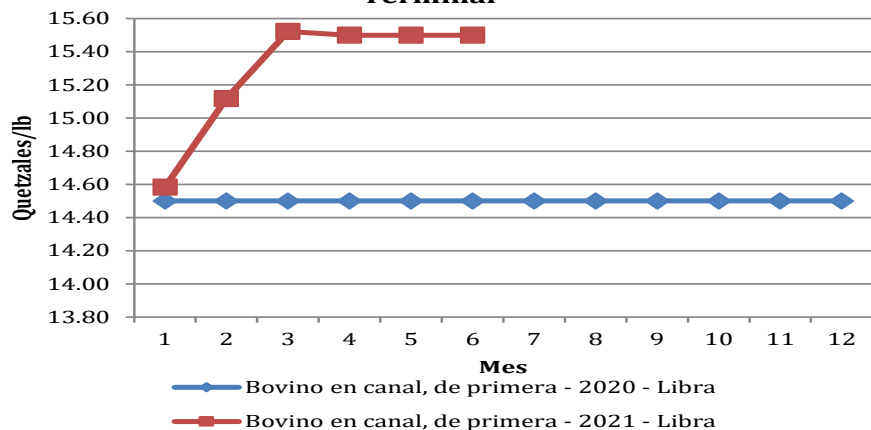

Comportamiento del precio promedio pagado al mayorista de porcino en canal en el mercado La Terminal

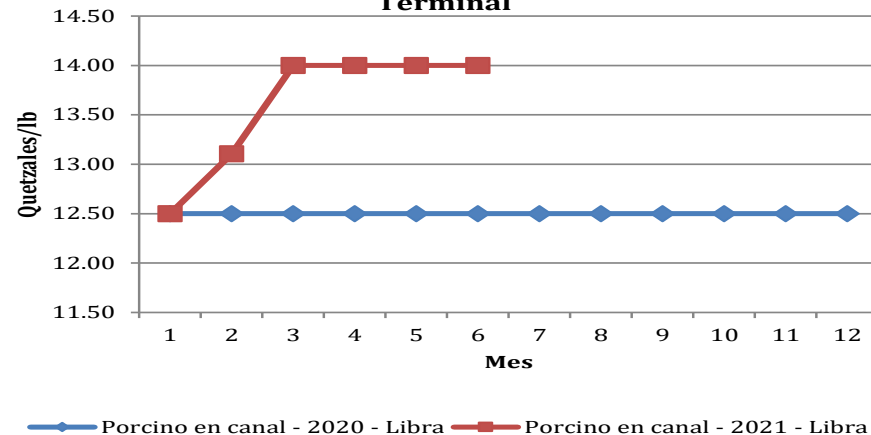

Comportamiento del precio promedio pagado al mayorista del pollo entero en el mercado La Terminal

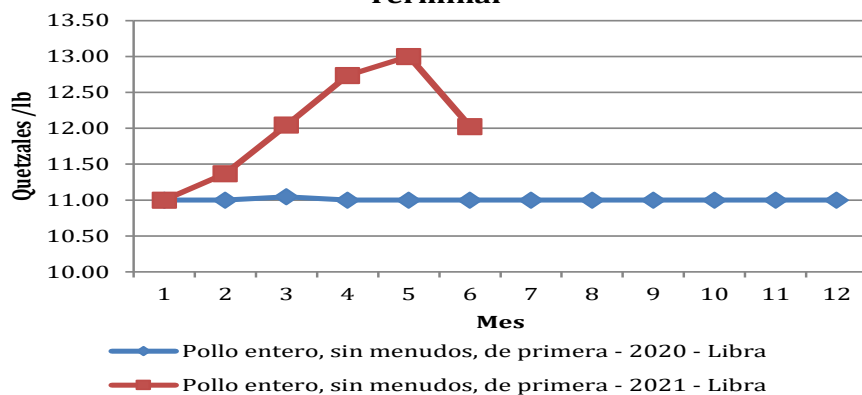

Comportamiento del precio promedio pagado al mayorista de huevo blanco en el mercado La Terminal

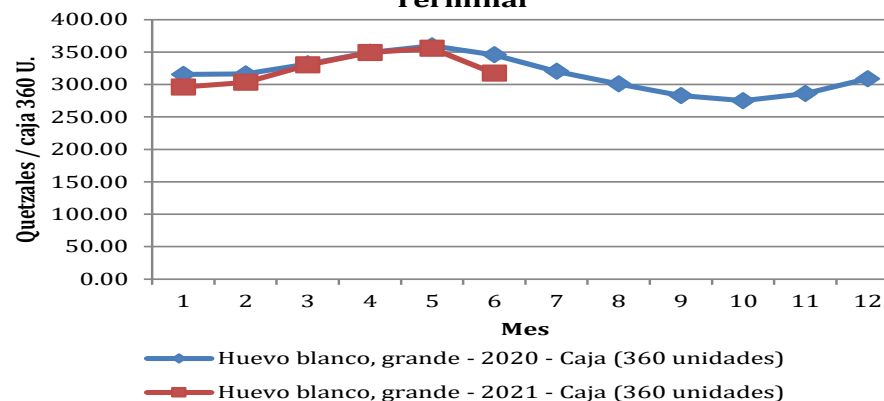

Fuente; Sistema de Información de Mercados -SIM- MAGA/Planeamiento



INDICADORES ECONOMICOS

CANASTA AMPLIADA (CA)

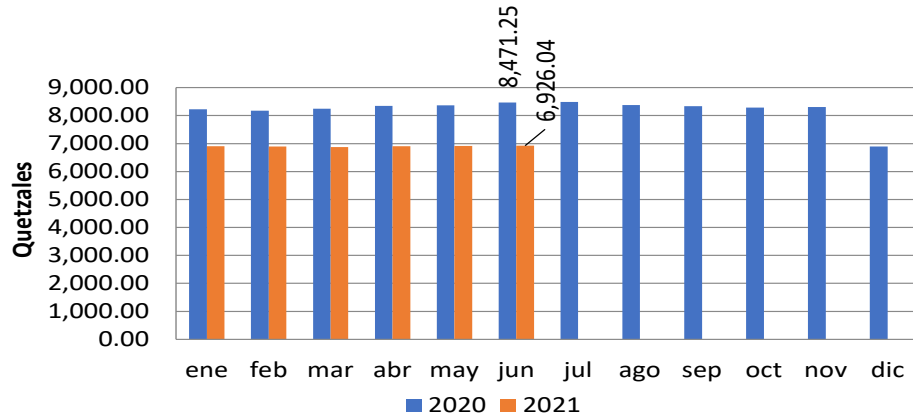

Fuente: Elaborado por MAGA/Planeamiento, con datos del Instituto Nacional de Estadística –INE-

CANASTA BÁSICA ALIMENTARIA (CBA)

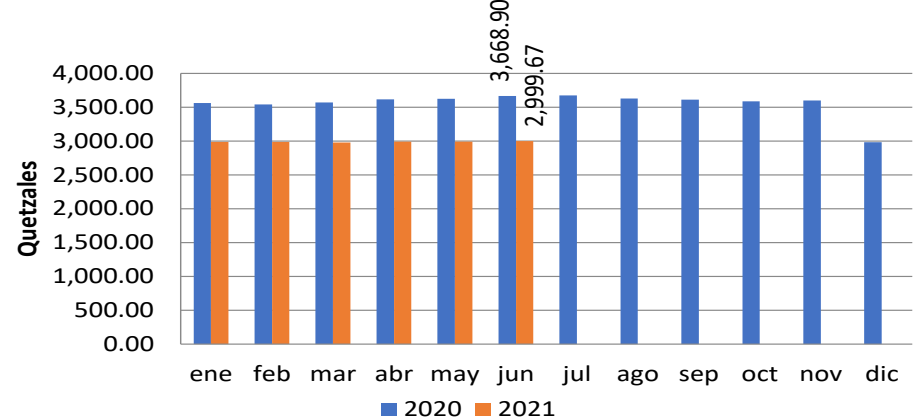

Fuente: Elaborado por MAGA/Planeamiento, con datos del Instituto Nacional de Estadística –INE-

INFLACIÓN PORCENTUAL MENSUAL REPÚBLICA

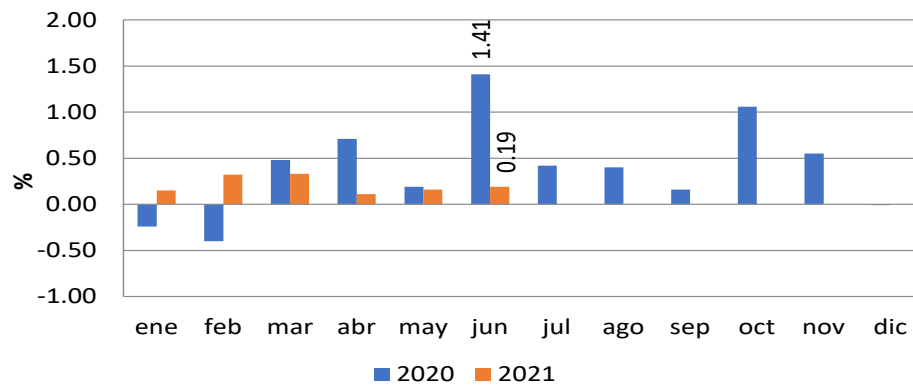

Fuente: Elaborado por MAGA/Planeamiento, con datos del Instituto Nacional de Estadística –INE-

TIPO DE CAMBIO DE REFERENCIA PROMEDIO MENSUAL

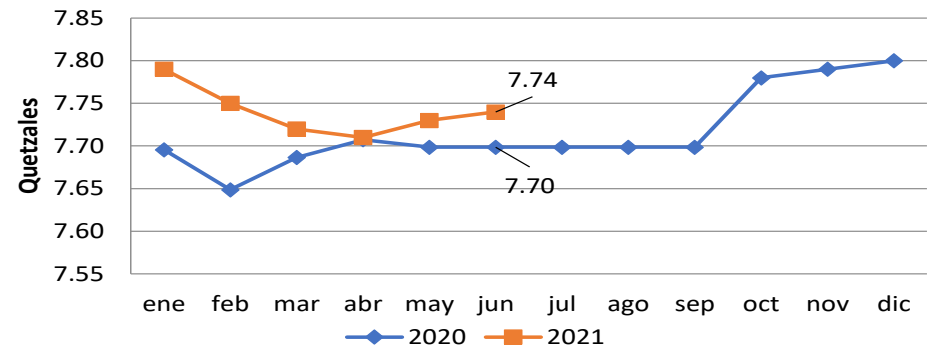

Fuente: Elaborado por MAGA/Planeamiento con datos del Banco de Guatemala , 1/ Tipo de Cambio de referencia calculado conforme resolución JM-126-2006



INDICADORES ECONOMICOS

DIESEL:(servicio completo): Precios promedio pagados por el consumidor en la Ciudad de Guatemala.

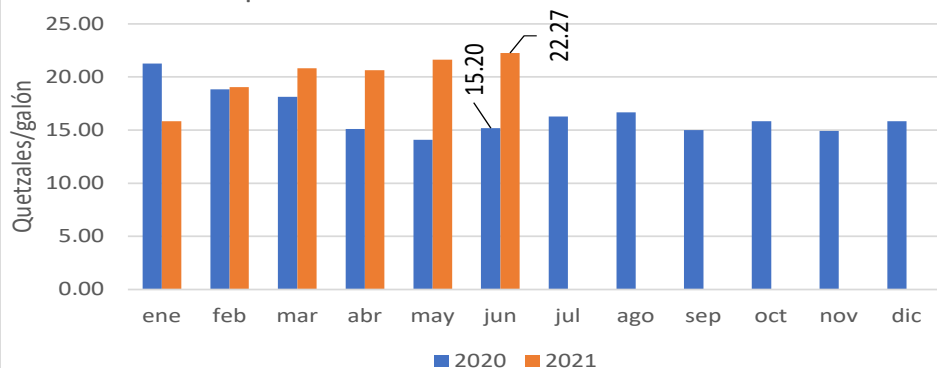

Fuente: Elaborado por MAGA/Planeamiento, con datos Ministerio de Energía y Minas

REGULAR:(servicio completo): Precios promedio pagados por el consumidor en la Ciudad de Guatemala

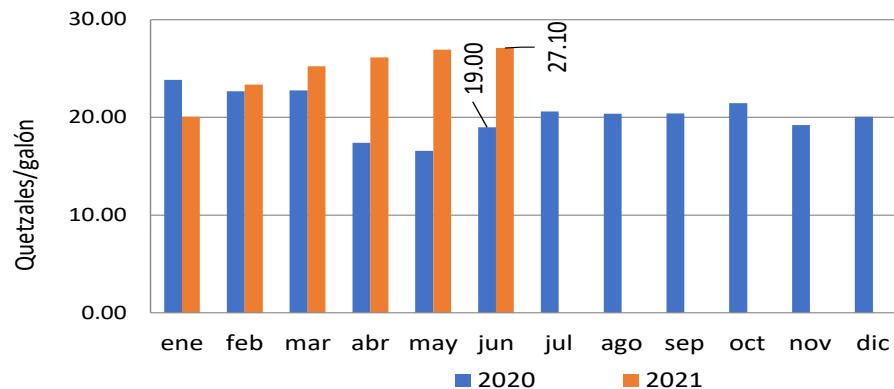

Fuente: Elaborado por MAGA/Planeamiento, con datos Ministerio de Energía y Minas

SUPERIOR:(servicio completo): Precios promedio pagados por el consumidor en la Ciudad de Guatemala.

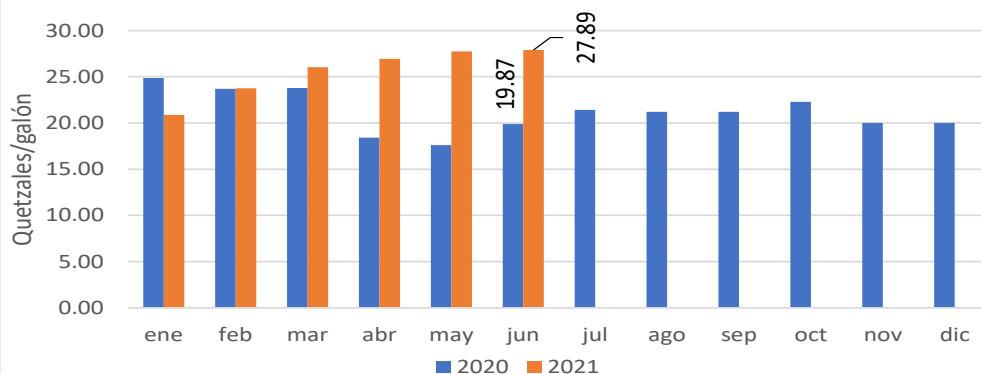

Fuente: Elaborado por MAGA/Planeamiento, con datos Ministerio de Energía y Minas

