

**NOVIEMBRE  
2021**

# Informe Mensual de Precios al Mayorista y al Detallista

De productos Agropecuarios e Indicadores



3 Av 8 - 32 zona 9



infoprecios@maga.gob.gt



precios.maga.gob.gt



App MAGA



2360 - 4425 / 2360 - 4428



MAGACHatbotgt

# Contenido

Capítulo 1. GRANOS		Capítulo 4. PECUARIOS	
<b>Precio promedio mensual de granos , pagados :</b>		<b>Precio promedio mensual de pecuarios, pagados :</b>	
Al intermediario nacional , depósitos 21 Calle zona 1	..... 4	Al mayorista , en mercado La Terminal, Ciudad de Guatemala	..... 26
Al mayorista, en mercado La Terminal, Ciudad de Guatemala	..... 5	Al detallista, en mercado La Terminal ,Ciudad de Guatemala	..... 27
Al detallista , en mercado La Terminal, Ciudad de Guatemala	..... 6	<b>Capítulo 5. OTROS GRUPOS DE PRODUCTOS</b>	
Al mayorista , nueces, especias y otros granos en depósitos de la 21 calle Zona 1, Ciudad de Guatemala	..... 7	<b>Precio promedio mensual, pagados :</b>	
<b>Capítulo 2. VEGETALES</b>		Al detallista de plantas de corte, en mercado La Terminal, Ciudad de Guatemala	..... 31
<b>Precio promedio mensual de vegetales , pagados :</b>		Al mayorista de hidrobiológicos en mercado La Terminal, Ciudad de Guatemala	..... 32
Al mayorista , en mercado CENMA	..... 9	Al detallista de hidrobiológicos en mercado La Terminal, Ciudad de Guatemala	..... 34
Al mayorista , en mercado La Terminal, Ciudad de Guatemala	..... 12	Al mayorista de abarrotes en mercado La Terminal, Ciudad de Guatemala	..... 36
Al detallista , en mercado La Terminal, Ciudad de Guatemala	..... 15	Al detallista de abarrotes en mercado La Terminal, Ciudad de Guatemala	..... 37
<b>Capítulo 3. FRUTAS</b>		<b>Capítulo 6. GRAFICAS</b>	
<b>Precio promedio mensual de frutas, pagados :</b>		Granos	..... 39
Al mayorista, en mercado CENMA	..... 19	Vegetales	..... 40
Al mayorista , en mercado La Terminal, Ciudad de Guatemala	..... 21	Frutas	..... 43
Al detallista, en mercado La Terminal, Ciudad de Guatemala	..... 23	Pecuarios	..... 45
<b>“Precios monitoreados en los principales mercados mayorista, de la Ciudad de Guatemala”</b>		Indicadores económicos	..... 46







# CAPÍTULO 1

---

## Granos Básicos y Otros

---

**Precio promedio mensual (Quetzales), pagados al intermediario nacional de granos,  
en Depósitos 21 Calle zona 1. Año 2021**

Productos	Unidad de Medida	Promedio			Noviembre 2021		Diferencias		Variación	
		Nov 2020	Oct 2021	Nov 2021	Mín.	Máx.	Oct - Nov 2021	Nov 2021 - 2020	Nov - Oct 2021	Nov 2021 / 2020
Arroz oro, blanco de primera	Quintal	296.00	325.00	335.94	325.00	342.50	10.94	39.94	3.37%	13.49%
Arroz oro, blanco de segunda	Quintal	280.00	306.00	322.56	306.00	332.50	16.56	42.56	5.41%	15.20%
Frijol blanco (Oriente)	Quintal	600.00	839.44	950.00	950.00	950.00	110.56	350.00	13.17%	58.33%
Frijol blanco, (Norte)	Quintal	585.00	826.11	925.00	925.00	925.00	98.89	340.00	11.97%	58.12%
Frijol negro (Norte)	Quintal	433.75	427.50	448.44	427.50	495.00	20.94	14.69	4.90%	3.39%
Frijol negro (Oriente)	Quintal	444.19	418.00	446.44	418.00	475.00	28.44	2.25	6.80%	0.51%
Frijol rojo (Norte)	Quintal	442.50	432.50	432.50	432.50	432.50	0.00	-10.00	0.00%	-2.26%
Frijol rojo (Oriente)	Quintal	452.50	437.50	437.50	437.50	437.50	0.00	-15.00	0.00%	-3.31%
Frijol rojo, de primera, importado	Quintal	SO	417.50	417.50	417.50	417.50	0.00		0.00%	
Maíz amarillo (Norte)	Quintal	114.69	140.28	136.25	132.50	137.50	-4.03	21.56	-2.87%	18.80%
Maíz amarillo (Oriente)	Quintal	116.56	141.39	136.88	135.00	137.50	-4.51	20.31	-3.19%	17.43%
Maíz amarillo, de primera, otros orígenes	Quintal	112.13	137.78	133.13	130.00	135.00	-4.65	21.00	-3.38%	18.73%
Maíz blanco (Norte)	Quintal	114.13	124.17	134.38	117.50	137.50	10.21	20.25	8.22%	17.74%
Maíz blanco (Oriente)	Quintal	112.75	124.17	134.38	117.50	137.50	10.21	21.63	8.22%	19.18%
Maíz blanco (Sur)	Quintal	113.00	124.17	133.75	117.50	137.50	9.58	20.75	7.72%	18.36%
Maíz blanco, de primera, otros orígenes	Quintal	109.69	118.89	129.06	110.00	132.50	10.17	19.38	8.56%	17.66%

SO = Sin Oferta. ND = No Disponible, casillas en blanco = sin operación

Fuente; Sistema de Información de Mercados -SIM- MAGA/Planeamiento. Precio alto   bajo  

Diferencia al alza   estable   a la baja

**Precio promedio mensual (Quetzales), pagados al mayorista de granos,  
en mercado La Terminal, Ciudad de Guatemala . Año 2021**

Productos	Unidad de Medida	Promedio			Noviembre 2021		Diferencias		Variación	
		Nov 2020	Oct 2021	Nov 2021	Mín.	Máx.	Oct - Nov 2021	Nov 2021 - 2020	Nov - Oct 2021	Nov 2021 / 2020
Arroz blanco, Molinero	Fardo(25 unidades de 400 g)	ND	ND	127.14	125.00	128.00				
Arroz oro, blanco de segunda	Quintal	327.50	327.50	340.36	327.50	350.00	12.86	12.86	3.93%	3.93%
Frijol blanco, de primera	Quintal	680.50	925.75	1,014.29	1,000.00	1,025.00	88.54	333.79	9.56%	49.05%
Frijol blanco, de segunda	Quintal	669.00	897.00	975.00	975.00	975.00	78.00	306.00	8.70%	45.74%
Frijol negro, de primera	Quintal	480.03	458.38	491.19	460.00	547.50	32.82	11.17	7.16%	2.33%
Frijol negro, de segunda	Quintal	470.88	442.50	470.36	442.50	540.00	27.86	-0.52	6.30%	-0.11%
Frijol rojo, de primera	Quintal	510.63	493.50	505.36	497.50	512.50	11.86	-5.27	2.40%	-1.03%
Frijol rojo, de segunda	Quintal	500.75	477.50	477.50	477.50	477.50	0.00	-23.25	0.00%	-4.64%
Maíz amarillo, de primera	Quintal	126.60	158.88	152.62	145.00	157.50	-6.26	26.02	-3.94%	20.55%
Maíz amarillo, de primera, otros orígenes	Quintal	122.90	158.25	150.36	145.00	155.00	-7.89	27.46	-4.99%	22.34%
Maíz amarillo, de segunda	Quintal	119.60	156.38	145.48	140.00	150.00	-10.90	25.88	-6.97%	21.64%
Maíz blanco, de primera	Quintal	124.23	138.88	150.95	130.00	160.00	12.08	26.73	8.70%	21.52%
Maíz blanco, de primera, otros orígenes	Quintal	120.78	137.13	148.21	130.00	155.00	11.09	27.44	8.09%	22.72%
Maíz blanco, de segunda	Quintal	119.00	134.63	141.90	127.50	150.00	7.28	22.90	5.41%	19.25%
Sorgo blanco, de primera	Quintal	140.88	150.00	151.90	150.00	152.50	1.90	11.03	1.27%	7.83%

SO = Sin Oferta. ND = No Disponible, casillas en blanco = sin operación

Fuente; Sistema de Información de Mercados -SIM- MAGA/Planeamiento. Precio alto



Diferencia al alza



estable



a la baja





**Precio promedio mensual (Quetzales), pagados al detallista de granos,  
en mercado La Terminal, Ciudad de Guatemala . Año 2021**

Productos	Unidad de Medida	Promedio			Noviembre 2021		Diferencias		Variación	
		Nov 2020	Oct 2021	Nov 2021	Mín.	Máx.	Oct - Nov 2021	Nov 2021 - 2020	Nov - Oct 2021	Nov 2021 / 2020
Arroz blanco, grano quebrado 100%	Libra	3.00	3.00	3.27	3.00	3.50	0.27	0.27	8.97%	8.97%
Arroz blanco, Molinero	Bolsa (400 g)	ND	ND	5.86	5.50	6.00				
Arroz oro, blanco de primera	Libra	4.25	4.00	4.27	4.00	4.50	0.27	0.02	6.73%	0.45%
Arroz oro, blanco de segunda	Libra	3.50	3.50	3.77	3.50	4.00	0.27	0.27	7.69%	7.69%
Frijol blanco, de primera	Libra	8.50	11.00	11.65	11.00	12.50	0.65	3.15	5.94%	37.10%
Frijol blanco, de segunda	Libra	8.00	10.06	10.40	10.25	10.50	0.34	2.40	3.39%	30.05%
Frijol negro, de primera	Libra	6.75	6.00	6.27	6.00	6.50	0.27	-0.48	4.49%	-7.12%
Frijol negro, de segunda	Libra	5.75	5.00	5.54	5.00	6.00	0.54	-0.21	10.77%	-3.68%
Frijol rojo, de primera	Libra	7.00	7.00	7.00	7.00	7.00	0.00	0.00	0.00%	0.00%
Frijol rojo, de segunda	Libra	6.50	6.00	6.00	6.00	6.00	0.00	-0.50	0.00%	-7.69%
Maíz amarillo, de primera	Libra	1.75	2.00	2.00	2.00	2.00	0.00	0.25	0.00%	14.29%
Maíz amarillo, de segunda	Libra	1.50	1.75	1.94	1.75	2.00	0.19	0.44	10.99%	29.49%
Maíz blanco, de primera	Libra	1.75	2.00	2.00	2.00	2.00	0.00	0.25	0.00%	14.29%
Maíz blanco, de segunda	Libra	1.50	2.00	2.00	2.00	2.00	0.00	0.50	0.00%	33.33%

SO = Sin Oferta. ND = No Disponible, casillas en blanco = sin operación

Fuente; Sistema de Información de Mercados -SIM- MAGA/Planeamiento. Precio alto   bajo  

Diferencia al alza   estable   a la baja  



**Precio promedio mensual (Quetzales), pagados al mayorista de nueces, especias y otros granos en depósitos de la 21 calle, zona 1 de Ciudad de Guatemala . Año 2021**

Productos	Unidad de Medida	Promedio			Noviembre 2021		Diferencias		Variación	
		Nov 2020	Oct 2021	Nov 2021	Mín.	Máx.	Oct - Nov 2021	Nov 2021 - 2020	Nov - Oct 2021	Nov 2021 / 2020
Achiote seco, sin capsula, de primera	Quintal	750.00	701.67	710.00	710.00	710.00	8.33	-40.00	1.19%	-5.33%
Ajonjolí sin descortezar, de primera	Quintal	662.50	655.00	655.00	655.00	655.00	0.00	-7.50	0.00%	-1.13%
Cacao (Despulpado), seco, de primera	Quintal	1,050.00	910.00	910.00	910.00	910.00	0.00	-140.00	0.00%	-13.33%
Cebada, de primera	Quintal	650.00	608.50	608.50	608.50	608.50	0.00	-41.50	0.00%	-6.38%
Chile Chocolate, seco, de primera	Quintal	3,750.00	3,025.00	3,025.00	3,025.00	3,025.00	0.00	-725.00	0.00%	-19.33%
Chile Cobanero, seco, de primera	Quintal	4,050.00	3,902.78	3,725.00	3,725.00	3,725.00	-177.78	-325.00	-4.56%	-8.02%
Haba seca, de primera	Quintal	675.00	655.00	683.44	655.00	687.50	28.44	8.44	4.34%	1.25%
Maní tostado, con cascara, de primera	Quintal	762.50	758.33	762.50	762.50	762.50	4.17	0.00	0.55%	0.00%
Pepitoria seca, sin descascarar, de primera	Quintal	1,250.00	1,200.00	1,125.00	1,100.00	1,200.00	-75.00	-125.00	-6.25%	-10.00%
Pimienta gorda, de primera	Quintal	1,050.00	1,075.00	1,075.00	1,075.00	1,075.00	0.00	25.00	0.00%	2.38%
Rosa Jamaica, de primera, importada	Quintal	1,600.00	1,700.00	1,700.00	1,700.00	1,700.00	0.00	100.00	0.00%	6.25%
Rosa Jamaica, nacional	Quintal	1,825.00	1,808.33	1,825.00	1,825.00	1,825.00	16.67	0.00	0.92%	0.00%
Soya amarilla, de primera	Quintal	500.00	455.00	483.13	455.00	500.00	28.13	-16.88	6.18%	-3.38%
Soya verde, de primera	Quintal	600.00	495.00	498.13	495.00	500.00	3.13	-101.88	0.63%	-16.98%

SO = Sin Oferta. ND = No Disponible, casillas en blanco = sin operación

Fuente; Sistema de Información de Mercados -SIM- MAGA/Planeamiento. Precio alto bajo

Diferencia al alza estable a la baja





# CAPÍTULO 2

---

## Vegetales

---



**Precio promedio mensual (Quetzales), pagados al mayorista de vegetales,  
en mercado CENMA . Año 2021**

Productos	Unidad de Medida	Promedio			Noviembre 2021		Diferencias		Variación	
		Nov 2020	Oct 2021	Nov 2021	Mín.	Máy.	Oct - Nov 2021	Nov 2021 - 2020	Nov - Oct 2021	Nov 2021 / 2020
Apio grande, de primera	Caja (15 - 20 unidades)	ND	54.17	61.88	57.50	62.50	7.71		14.23%	
Apio mediano, de primera	Docena	12.56	11.78	12.81	12.50	13.00	1.03	0.25	8.79%	1.99%
Brócoli mediano, de primera	Bolsa (2 docenas)	58.75	67.78	75.63	70.00	80.00	7.85	16.88	11.58%	28.72%
Cebolla con tallo, blanca, mediana, de primera	Manojo (50 unidades)	42.50	48.61	61.25	57.50	62.50	12.64	18.75	26.00%	44.12%
Cebolla seca, amarilla, mediana, de primera	Quintal	ND	293.33	320.00	320.00	320.00	26.67		9.09%	
Cebolla seca, amarilla, mediana, de primera, importada	Quintal	300.00	323.33	350.00	350.00	350.00	26.67	50.00	8.25%	16.67%
Cebolla seca, blanca, mediana, de primera, importada	Quintal	390.00	479.44	485.00	420.00	510.00	5.56	95.00	1.16%	24.36%
Cebolla seca, blanca, mediana, de segunda	Quintal	322.50	344.44	340.00	340.00	340.00	-4.44	17.50	-1.29%	5.43%
Cebolla seca, blanca, mediana, de segunda, importada	Quintal	ND	445.56	432.50	360.00	460.00	-13.06		-2.93%	
Cebolla seca, morada, mediana, de primera	Quintal	ND	400.00	400.00	400.00	400.00	0.00		0.00%	
Cebolla seca, morada, mediana, de primera, importada	Quintal	385.00	440.00	430.00	400.00	440.00	-10.00	45.00	-2.27%	11.69%
Chile Jalapeño, grande, de primera	Costal (35 - 40 lb)	108.13	151.39	167.81	147.50	187.50	16.42	59.69	10.85%	55.20%

SO = Sin Oferta. ND = No Disponible, casillas en blanco = sin operación

Fuente; Sistema de Información de Mercados -SIM- MAGA/Planeamiento. Precio alto   bajo  

Diferencia al alza   estable   a la baja  



Continua..... Precio promedio mensual (Quetzales), pagados al mayorista de vegetales,  
en mercado CENMA . Año 2021

Productos	Unidad de Medida	Promedio			Noviembre 2021		Diferencias		Variación	
		Nov 2020	Oct 2021	Nov 2021	Mín.	Máx.	Oct - Nov 2021	Nov 2021 - 2020	Nov - Oct 2021	Nov 2021 / 2020
Chile Jalapeño, mediano, de primera	Costal (35 - 40 lb)	97.19	135.28	150.94	130.00	172.50	15.66	53.75	11.58%	55.31%
Chile Pimiento, grande, de primera	Caja (70 - 80 unidades)	70.94	124.72	105.00	82.50	117.50	-19.72	34.06	-15.81%	48.02%
Chile Pimiento, mediano, de primera	Caja (100 - 150 unidades)	61.56	113.61	90.00	72.50	102.50	-23.61	28.44	-20.78%	46.19%
Coliflor mediana, de primera	Bolsa (12 unidades)	32.81	40.83	38.75	37.50	42.50	-2.08	5.94	-5.10%	18.10%
Ejote Chino	Costal (40 lb)	ND	121.39	100.00	87.50	112.50	-21.39		-17.62%	
Ejote criollo, de primera	Costal (40 lb)	111.25	SO	SO						
Güicoy sazón, mediano, de primera	Red 15 a 18 unidades	95.83	150.00	131.25	125.00	145.00	-18.75	35.42	-12.50%	36.96%
Güisquil mediano, de primera	Ciento	69.38	101.94	69.38	57.50	77.50	-32.57	0.00	-31.95%	0.00%
Lechuga repollada, mediana, de primera	Caja (24 - 26 unidades)	27.81	29.17	28.13	22.50	32.50	-1.04	0.31	-3.57%	1.12%
Papa larga, lavada, grande, de primera	Quintal	234.29	162.22	177.50	170.00	180.00	15.28	-56.79	9.42%	-24.24%
Papa Loman, lavada, grande, de primera	Quintal	271.88	216.11	243.75	195.00	265.00	27.64	-28.13	12.79%	-10.34%

SO = Sin Oferta. ND = No Disponible, casillas en blanco = sin operación

Fuente; Sistema de Información de Mercados -SIM- MAGA/Planeamiento. Precio alto bajo

Diferencia al alza estable a la baja



**Continúa..... Precio promedio mensual (Quetzales), pagados al mayorista de vegetales,  
en mercado CENMA . Año 2021**

Productos	Unidad de Medida	Promedio			Noviembre 2021		Diferencias		Variación	
		Nov 2020	Oct 2021	Nov 2021	Mín.	Máx.	Oct - Nov 2021	Nov 2021 - 2020	Nov - Oct 2021	Nov 2021 / 2020
Papa Loman, lavada, mediana, de primera	Quintal	238.13	197.50	225.00	180.00	245.00	27.50	-13.13	13.92%	-5.51%
Papa Loman, lavada, pequeña, de primera	Quintal	187.50	140.00	168.75	150.00	180.00	28.75	-18.75	20.54%	-10.00%
Papa redonda, lavada, grande, de primera	Quintal	230.00	140.00	140.00	140.00	140.00	0.00	-90.00	0.00%	-39.13%
Papa redonda, sin lavar, grande, de primera	Quintal	208.33	122.50	122.50	122.50	122.50	0.00	-85.83	0.00%	-41.20%
Pepino mediano, de primera	Costal (60 - 70 unidades)	61.25	88.06	68.13	47.50	82.50	-19.93	6.88	-22.63%	11.22%
Rábano mediano, de primera	Caja (200 - 250 unidades)	32.81	34.17	33.75	32.50	37.50	-0.42	0.94	-1.22%	2.86%
Remolacha, mediana, de primera	Red (4 - 5 docenas)	32.50	29.17	28.13	22.50	32.50	-1.04	-4.38	-3.57%	-13.46%
Repollo blanco, mediano	Red (12 - 15 unidades)	27.50	51.94	52.81	52.50	55.00	0.87	25.31	1.67%	92.05%
Tomate de cocina, grande, de primera	Caja (45 - 50 lb)	116.25	176.67	208.75	165.00	285.00	32.08	92.50	18.16%	79.57%
Tomate de cocina, mediano, de primera	Caja (45 - 50 lb)	98.44	153.06	187.81	147.50	255.00	34.76	89.38	22.71%	90.79%
Zanahoria mediana, de primera	Bolsa (5 - 6 docenas)	34.06	31.94	32.81	32.50	35.00	0.87	-1.25	2.72%	-3.67%

SO = Sin Oferta. ND = No Disponible, casillas en blanco = sin operación

Fuente; Sistema de Información de Mercados -SIM- MAGA/Planeamiento. Precio alto   bajo  

Diferencia al alza   estable   a la baja  





**Precio promedio mensual (Quetzales), pagados al mayorista de vegetales,  
en mercado La Terminal, Ciudad de Guatemala . Año 2021**

Productos	Unidad de Medida	Promedio			Noviembre 2021		Diferencias		Variación	
		Nov 2020	Oct 2021	Nov 2021	Mín.	Más	Oct - Nov 2021	Nov 2021 - 2020	Nov - Oct 2021	Nov 2021 / 2020
Ajo blanco, mediano, de primera	Mazo (20 trenzas)	52.50	62.75	62.50	62.50	62.50	-0.25	10.00	-0.40%	19.05%
Apio grande, de primera	Caja (15 - 20 unidades)	ND	49.75	54.40	52.50	57.50	4.65		9.36%	
Apio mediano, de primera	Docena	12.83	11.40	12.57	12.00	13.00	1.17	-0.25	10.28%	-1.98%
Arveja china, revuelta, de primera	Costal (40 lb)	87.00	90.88	90.12	80.00	147.50	-0.76	3.12	-0.83%	3.59%
Arveja dulce en grano	Arroba	205.50	187.50	197.02	187.50	252.50	9.52	-8.48	5.08%	-4.12%
Brócoli mediano, de primera	Bolsa (2 docenas)	62.25	67.75	75.71	75.00	80.00	7.96	13.46	11.76%	21.63%
Cebolla con tallo, blanca, mediana, de primera	Manejo (50 unidades)	42.50	49.50	52.50	52.50	52.50	3.00	10.00	6.06%	23.53%
Cebolla seca, amarilla, mediana, de primera	Quintal	ND	304.00	SO						
Cebolla seca, amarilla, mediana, de primera, importada	Quintal	299.50	329.00	360.00	360.00	360.00	31.00	60.50	9.42%	20.20%
Cebolla seca, blanca, mediana, de primera, importada	Quintal	400.00	482.50	488.10	400.00	510.00	5.60	88.10	1.16%	22.02%
Cebolla seca, blanca, mediana, de segunda	Quintal	338.00	346.00	338.57	330.00	340.00	-7.43	0.57	-2.15%	0.17%
Cebolla seca, blanca, mediana, de segunda, importada	Quintal	ND	446.00	443.33	360.00	460.00	-2.67		-0.60%	
Cebolla seca, morada, mediana, de primera	Quintal	ND	400.00	400.00	400.00	400.00	0.00		0.00%	
Cebolla seca, morada, mediana, de primera, importada	Quintal	382.00	440.00	436.19	400.00	440.00	-3.81	54.19	-0.87%	14.19%
Chile Jalapeño, grande, de primera	Costal (35 - 40 lb)	110.00	152.25	162.98	147.50	205.00	10.73	52.98	7.05%	48.16%

SO = Sin Oferta. ND = No Disponible, casillas en blanco = sin operación

Fuente; Sistema de Información de Mercados -SIM- MAGA/Planeamiento. Precio alto   bajo  

Diferencia al alza   estable   a la baja  



**Continua..... Precio promedio mensual (Quetzales), pagados al mayorista de vegetales,  
en mercado La Terminal, Ciudad de Guatemala . Año 2021**

Productos	Unidad de Medida	Promedio			Noviembre 2021		Diferencias		Variación	
		Nov 2020	Oct 2021	Nov 2021	Mín.	Más	Oct - Nov 2021	Nov 2021 - 2020	Nov - Oct 2021	Nov 2021 / 2020
Chile Jalapeño, mediano, de primera	Costal (35 - 40 lb)	98.88	135.75	147.02	132.50	187.50	11.27	48.15	8.30%	48.70%
Chile Pimiento, grande, de primera	Caja (70 - 80 unidades)	72.13	124.50	102.26	82.50	115.00	-22.24	30.14	-17.86%	41.78%
Chile Pimiento, mediano, de primera	Caja (100 - 150 unidades)	63.63	113.00	86.07	67.50	97.50	-26.93	22.45	-23.83%	35.28%
Cilantro de primera	Red (100 manojos)	277.50	290.00	290.00	290.00	290.00	0.00	12.50	0.00%	4.50%
Coliflor mediana, de primera	Bolsa (12 unidades)	37.25	43.25	38.57	35.00	45.00	-4.68	1.32	-10.82%	3.55%
Ejote Chino	Costal (40 lb)	114.25	112.75	90.00	75.00	110.00	-22.75	-24.25	-20.18%	-21.23%
Ejote criollo, de primera	Costal (40 lb)	122.13	122.38	97.50	80.00	117.50	-24.88	-24.63	-20.33%	-20.16%
Ejote francés, de primera	Costal (40 lb)	109.50	122.38	97.50	80.00	117.50	-24.88	-12.00	-20.33%	-10.96%
Güicoy sazón, mediano, de primera	Red 15 a 18 unidades	94.75	145.00	123.57	115.00	145.00	-21.43	28.82	-14.78%	30.42%
Güisquil mediano, de primera	Ciento	66.75	106.75	71.79	67.50	77.50	-34.96	5.04	-32.75%	7.54%
Hierba buena, de primera	Red (100 manojos)	250.00	245.00	245.00	245.00	245.00	0.00	-5.00	0.00%	-2.00%
Lechuga repollada, mediana, de primera	Caja (24 - 26 unidades)	26.63	32.50	30.12	25.00	32.50	-2.38	3.49	-7.33%	13.12%
Loroco de primera	Quintal	1,277.50	530.00	814.29	700.00	1,000.00	284.29	-463.21	53.64%	-36.26%
Miltomate verde, con cascara de primera	Arroba	ND	73.75	77.50	77.50	77.50	3.75		5.08%	
Papa larga, lavada, grande, de primera	Quintal	225.75	162.00	180.00	180.00	180.00	18.00	-45.75	11.11%	-20.27%

SO = Sin Oferta. ND = No Disponible, casillas en blanco = sin operación

Fuente; Sistema de Información de Mercados -SIM- MAGA/Planeamiento. Precio alto



bajo



Diferencia al alza



estable



a la baja



Continua..... Precio promedio mensual (Quetzales), pagados al mayorista de vegetales,  
en mercado La Terminal, Ciudad de Guatemala . Año 2021

Productos	Unidad de Medida	Promedio			Noviembre 2021		Diferencias		Variación	
		Nov 2020	Oct 2021	Nov 2021	Mín.	Más	Oct - Nov 2021	Nov 2021 - 2020	Nov - Oct 2021	Nov 2021 / 2020
Papa Loman, lavada, grande, de primera	Quintal	271.75	224.00	250.24	195.00	275.00	26.24	-21.51	11.71%	-7.92%
Papa Loman, lavada, mediana, de primera	Quintal	238.00	202.75	230.95	180.00	255.00	28.20	-7.05	13.91%	-2.96%
Papa Loman, lavada, pequeña, de primera	Quintal	188.75	145.00	165.00	145.00	185.00	20.00	-23.75	13.79%	-12.58%
Papa redonda, lavada, grande, de primera	Quintal	240.00	140.00	150.00	150.00	150.00	10.00	-90.00	7.14%	-37.50%
Papa redonda, sin lavar, grande, de primera	Quintal	216.67	122.25	130.00	130.00	130.00	7.75	-86.67	6.34%	-40.00%
Pepino mediano, de primera	Costal (60 - 70 unidades)	64.00	84.13	70.83	42.50	87.50	-13.29	6.83	-15.80%	10.68%
Rábano mediano, de primera	Caja (200 - 250 unidades)	32.75	36.50	32.14	25.00	45.00	-4.36	-0.61	-11.94%	-1.85%
Remolacha, mediana, de primera	Red (4 - 5 docenas)	32.88	30.75	28.81	25.00	32.50	-1.94	-4.07	-6.31%	-12.37%
Repollo blanco, mediano	Red (12 - 15 unidades)	26.75	54.25	57.02	47.50	62.50	2.77	30.27	5.11%	113.17%
Tomate de cocina, grande, de primera	Caja (45 - 50 lb)	116.13	178.50	208.69	160.00	285.00	30.19	92.57	16.91%	79.71%
Tomate de cocina, mediano, de primera	Caja (45 - 50 lb)	99.50	155.05	189.40	142.50	255.00	34.35	89.90	22.16%	90.36%
Tomate Manzano, mediano, de primera	Caja (140 - 170 unidades)	ND	144.00	259.05	200.00	305.00	115.05		79.89%	
Yuca entera, mediana, de primera	Red (75 - 80 unidades)	87.75	117.50	100.60	95.00	117.50	-16.90	12.85	-14.39%	14.64%
Zanahoria mediana, de primera	Bolsa (5 - 6 docenas)	33.38	29.75	32.62	32.50	35.00	2.87	-0.76	9.64%	-2.27%
Zanahoria mediana, de primera, sin hojas	Bolsa (7 - 10 docenas)	47.63	38.63	44.17	42.50	47.50	5.54	-3.46	14.35%	-7.26%

SO = Sin Oferta. ND = No Disponible, casillas en blanco = sin operación

Fuente; Sistema de Información de Mercados -SIM- MAGA/Planeamiento. Precio alto



bajo



Diferencia al alza



estable



a la baja





**Precio promedio mensual (Quetzales), pagados al detallista de vegetales,  
en mercado La Terminal, Ciudad de Guatemala . Año 2021**

Productos	Unidad de Medida	Promedio			Noviembre 2021		Diferencias		Variación	
		Nov 2020	Oct 2021	Nov 2021	Mín.	Máx.	Oct - Nov 2021	Nov 2021 - 2020	Nov - Oct 2021	Nov 2021 / 2020
Ajo blanco, mediano, de primera	Trenza (3 cabezas)	2.75	5.82	6.71	6.50	7.25	0.90	3.96	15.45%	144.16%
Apio grande, de primera	Unidad	ND	4.13	4.26	4.25	4.50	0.13		3.15%	--
Apio mediano, de primera	Unidad	2.26	2.05	2.27	2.25	2.50	0.22	0.01	10.78%	0.50%
Arveja china, revuelta, de primera	Libra	2.50	3.57	3.44	3.25	4.25	-0.13	0.94	-3.51%	37.62%
Arveja dulce en grano	Libra	12.08	10.47	10.21	8.50	13.50	-0.26	-1.86	-2.48%	-15.41%
Brócoli mediano, de primera	Unidad	4.50	4.01	4.24	4.00	5.00	0.22	-0.26	5.60%	-5.82%
Cebolla con tallo, blanca, mediana, de primera	Manejo (10 unidades)	10.00	11.24	12.05	12.00	12.50	0.81	2.05	7.22%	20.48%
Cebolla seca, amarilla, mediana, de primera	Libra	ND	3.74	5.00	5.00	5.00	1.26		33.80%	
Cebolla seca, amarilla, mediana, de primera, importada	Libra	4.00	4.43	5.00	5.00	5.00	0.57	1.00	12.90%	25.00%
Cebolla seca, blanca, mediana, de primera, importada	Libra	5.38	5.37	6.00	6.00	6.00	0.63	0.63	11.76%	11.63%
Cebolla seca, blanca, mediana, de segunda	Libra	3.50	4.16	4.55	4.50	5.00	0.39	1.05	9.37%	29.93%
Cebolla seca, blanca, mediana, de segunda, importada	Libra	4.44	5.29	6.00	6.00	6.00	0.71	1.56	13.43%	35.21%
Cebolla seca, morada, mediana, de primera	Libra	ND	4.32	5.00	5.00	5.00	0.68		15.85%	
Cebolla seca, morada, mediana, de primera, importada	Libra	4.80	6.00	6.00	6.00	6.00	0.00	1.20	0.00%	25.00%
Chile Jalapeño, grande, de primera	Libra	5.00	5.00	5.00	5.00	5.00	0.00	0.00	0.00%	0.00%

SO = Sin Oferta. ND = No Disponible, casillas en blanco = sin operación

Fuente; Sistema de Información de Mercados -SIM- MAGA/Planeamiento. Precio alto

Diferencia al alza estable a la baja

Continua..... Precio promedio mensual (Quetzales), pagados al detallista de vegetales,  
en mercado La Terminal, Ciudad de Guatemala . Año 2021

Productos	Unidad de Medida	Promedio			Noviembre 2021		Diferencias		Variación	
		Nov 2020	Oct 2021	Nov 2021	Mín.	Máx.	Oct - Nov 2021	Nov 2021 - 2020	Nov - Oct 2021	Nov 2021 / 2020
Chile Jalapeño, mediano, de primera	Libra	4.00	4.00	4.00	4.00	4.00	0.00	0.00	0.00%	0.00%
Chile Pimiento, grande, de primera	Unidad	1.50	2.47	2.50	2.50	2.50	0.03	1.00	1.06%	66.67%
Chile Pimiento, mediano, de primera	Unidad	1.00	1.97	2.00	2.00	2.00	0.03	1.00	1.33%	100.00%
Cilantro de primera	Manejo	4.70	5.00	5.00	5.00	5.00	0.00	0.30	0.00%	6.38%
Coliflor mediana, de primera	Unidad	5.48	5.66	5.88	5.00	8.00	0.22	0.41	3.94%	7.41%
Ejote Chino	Libra	3.00	4.66	3.30	3.00	4.25	-1.36	0.30	-29.20%	9.92%
Ejote criollo, de primera	Libra	3.50	4.96	3.52	3.00	4.50	-1.44	0.02	-28.96%	0.68%
Ejote francés, de primera	Libra	3.50	4.96	3.52	3.00	4.50	-1.44	0.02	-28.96%	0.68%
Güicoy sazón, mediano, de primera	Unidad	6.00	11.88	10.79	9.50	14.00	-1.09	4.79	-9.17%	79.76%
Güisquil mediano, de primera	Mano (5 unidades)	5.00	13.05	8.10	6.00	12.00	-4.96	3.10	-37.98%	61.90%
Hierba buena, de primera	Manejo	4.00	4.00	4.00	4.00	4.00	0.00	0.00	0.00%	0.00%
Lechuga repollada, mediana, de primera	Unidad	3.50	3.16	3.00	3.00	3.00	-0.16	-0.50	-5.00%	-14.29%
Loroco de primera	Libra	16.45	8.00	10.67	8.00	15.00	2.67	-5.78	33.33%	-35.16%
Miltomate verde, con cascara de primera	Libra	ND	4.59	4.75	4.75	4.75	0.16		3.44%	

SO = Sin Oferta. ND = No Disponible, casillas en blanco = sin operación

Fuente; Sistema de Información de Mercados -SIM- MAGA/Planeamiento. Precio alto bajo

Diferencia al alza estable a la baja

Continua..... Precio promedio mensual (Quetzales), pagados al detallista de vegetales,  
en mercado La Terminal, Ciudad de Guatemala . Año 2021

Productos	Unidad de Medida	Promedio			Noviembre 2021		Diferencias		Variación	
		Nov 2020	Oct 2021	Nov 2021	Mín.	Máx.	Oct - Nov 2021	Nov 2021 - 2020	Nov - Oct 2021	Nov 2021 / 2020
Papa larga, lavada, grande, de primera	Libra	3.50	3.50	3.50	3.50	3.50	0.00	0.00	0.00%	0.00%
Papa Loman, lavada, grande, de primera	Libra	3.93	3.68	4.07	4.00	4.50	0.39	0.15	10.51%	3.73%
Papa Loman, lavada, mediana, de primera	Libra	3.35	3.50	3.79	3.50	4.00	0.29	0.44	8.16%	13.01%
Papa Loman, lavada, pequeña, de primera	Libra	2.85	2.50	2.79	2.50	3.00	0.29	-0.06	11.43%	-2.26%
Papa redonda, lavada, grande, de primera	Libra	ND	3.00	3.00	3.00	3.00	0.00		0.00%	
Papa redonda, sin lavar, grande, de primera	Libra	ND	2.50	2.50	2.50	2.50	0.00		0.00%	
Pepino mediano, de primera	Unidad	1.54	2.25	2.33	2.25	2.50	0.08	0.80	3.70%	51.76%
Rábano mediano, de primera	Manojo (10 unidades)	2.25	2.37	2.93	2.75	3.00	0.56	0.68	23.65%	30.16%
Remolacha, mediana, de primera	Docena	13.50	11.21	13.00	13.00	13.00	1.79	-0.50	15.96%	-3.70%
Repollo blanco, mediano, de primera	Unidad	4.60	7.37	7.29	6.00	9.00	-0.08	2.69	-1.12%	58.39%
Tomate de cocina, grande, de primera	Libra	3.50	4.58	5.07	5.00	5.50	0.49	1.57	10.76%	44.90%
Tomate de cocina, mediano, de primera	Libra	3.00	3.79	4.38	4.00	5.00	0.59	1.38	15.61%	46.03%
Tomate Manzano, mediano, de primera	Unidad	ND	2.67	3.50	3.50	3.50	0.83		31.03%	
Yuca entera, mediana, de primera	Unidad	2.58	4.83	4.50	4.50	4.50	-0.33	1.93	-6.81%	74.76%
Zanahoria mediana, de primera	Docena	15.00	14.61	14.40	12.50	15.00	-0.20	-0.60	-1.37%	-3.97%
Zanahoria mediana, de primera, sin hojas	Docena	12.40	11.68	11.52	10.00	12.00	-0.16	-0.88	-1.37%	-7.07%

SO = Sin Oferta. ND = No Disponible, casillas en blanco = sin operación

Fuente; Sistema de Información de Mercados -SIM- MAGA/Planeamiento. Precio alto bajo

Diferencia al alza estable a la baja





# CAPÍTULO 3

---

## Frutas

---

**Precio promedio mensual (Quetzales), pagados al mayorista de frutas,  
en mercado CENMA . Año 2021**

Productos	Unidad de Medida	Promedio			Noviembre 2021		Diferencias		Variación	
		Nov 2020	Oct 2021	Nov 2021	Mín	Máx	Oct - Nov 2021	Nov 2021 - 2020	Nov - Oct 2021	Nov 2021 / 2020
Aguacate criollo, grande, de primera	Ciento	263.50	404.69	353.75	300.00	412.50	-50.94	90.25	-12.59%	34.25%
Aguacate Hass, mediano, de primera	Ciento	270.00	203.13	195.00	180.00	200.00	-8.13	-75.00	-4.00%	-27.78%
Aguacate Hass, mediano, de primera, importado	Caja (35 - 40 unidades)	120.00	112.50	115.00	110.00	130.00	2.50	-5.00	2.22%	-4.17%
Banano criollo, mediano, de primera	Quintal	100.00	100.00	100.00	100.00	100.00	0.00	0.00	0.00%	0.00%
Banano de exportación, mediano, de primera	Caja (100 - 105 unidades)	45.00	50.00	50.63	50.00	55.00	0.63	5.63	1.25%	12.50%
Fresa mediana, de primera	Caja (35 - 40 lb)	218.75	431.25	487.50	450.00	500.00	56.25	268.75	13.04%	122.86%
Jocote de Corona, grande, de primera	Ciento	50.00	72.19	68.75	60.00	77.50	-3.44	18.75	-4.76%	37.50%
Jocote de Corona, mediano, de primera	Ciento	45.00	45.63	40.63	35.00	45.00	-5.00	-4.38	-10.96%	-9.72%
Limón criollo, mediano, de primera	Millar	300.00	200.00	225.00	200.00	250.00	25.00	-75.00	12.50%	-25.00%
Limón Persa, mediano, de primera	Millar	450.00	300.00	350.00	300.00	400.00	50.00	-100.00	16.67%	-22.22%
Mandarina criolla, mediana, de primera	Ciento	50.00	50.00	50.00	50.00	50.00	0.00	0.00	0.00%	0.00%
Mandarina mexicana, mediana, de primera	Caja (250 unidades)	125.00	130.00	130.00	130.00	130.00	0.00	5.00	0.00%	4.00%

SO = Sin Oferta. ND = No Disponible, casillas en blanco = sin operación

Fuente; Sistema de Información de Mercados -SIM- MAGA/Planeamiento. Precio alto   bajo  

Diferencia al alza   estable   a la baja  



Continua..... Precio promedio mensual (Quetzales), pagados al mayorista de frutas,  
en mercado CENMA . Año 2021

Productos	Unidad de Medida	Promedio			Noviembre 2021		Diferencias		Variación	
		Nov 2020	Oct 2021	Nov 2021	Mín	Máx	Oct - Nov 2021	Nov 2021 - 2020	Nov - Oct 2021	Nov 2021 / 2020
Melón Cantaloupe, mediano, de primera	Ciento	ND	SO	566.67	500.00	600.00				
Melón Harper, mediano de primera	Ciento	562.50	750.00	587.50	500.00	750.00	-162.50	25.00	-21.67%	4.44%
Naranja Piña (Azucarona), mediana, de primera	Ciento	67.63	47.50	55.00	50.00	60.00	7.50	-12.63	15.79%	-18.67%
Naranja Valencia, mediana, de primera	Ciento	84.69	80.94	87.50	87.50	87.50	6.56	2.81	8.11%	3.32%
Papaya Tainung, mediana, de primera	Caja (12 - 13 unidades)	99.38	124.69	99.38	80.00	127.50	-25.31	0.00	-20.30%	0.00%
Piña mediana, de primera	Ciento	537.50	537.50	500.00	400.00	600.00	-37.50	-37.50	-6.98%	-6.98%
Plátano grande, de primera	Ciento	130.00	130.00	132.50	130.00	140.00	2.50	2.50	1.92%	1.92%
Plátano mediano, de primera	Ciento	100.00	100.00	105.00	100.00	110.00	5.00	5.00	5.00%	5.00%
Rambután mediano, de primera	Ciento	17.50	30.00	22.50	20.00	30.00	-7.50	5.00	-25.00%	28.57%
Sandía redonda, mediana, de primera	Ciento	1,062.50	1,218.75	987.50	800.00	1,250.00	-231.25	-75.00	-18.97%	-7.06%
Uva roja, importada, de primera	Caja (22 lb)	ND	291.38	274.31	255.00	296.00	-17.06		-5.86%	

SO = Sin Oferta. ND = No Disponible, casillas en blanco = sin operación

Fuente; Sistema de Información de Mercados -SIM- MAGA/Planeamiento. Precio alto

bajo

Diferencia al alza

estable

a la baja





**Precio promedio mensual (Quetzales), pagados al mayorista de frutas,  
en mercado La Terminal, Ciudad de Guatemala . Año 2021**

Productos	Unidad de Medida	Promedio			Noviembre 2021		Diferencias		Variación	
		Nov 2020	Oct 2021	Nov 2021	Mín.	Más	Oct - Nov 2021	Nov 2021 - 2020	Nov - Oct 2021	Nov 2021 / 2020
Aguacate criollo, grande, de primera	Ciento	200.00	387.50	332.62	300.00	355.00	-54.88	132.62	-14.16%	66.31%
Aguacate Hass, mediano, de primera	Ciento	112.50	145.13	141.67	130.00	150.00	-3.46	29.17	-2.38%	25.93%
Aguacate Hass, mediano, de primera, importado	Caja (35 - 40 unidades)	84.50	97.50	118.69	100.00	140.00	21.19	34.19	21.73%	40.46%
Banano criollo, mediano, de primera	Quintal	107.00	100.00	100.00	100.00	100.00	0.00	-7.00	0.00%	-6.54%
Banano de exportación, mediano, de primera	Caja (100 - 105 unidades)	51.50	51.13	57.38	55.00	60.00	6.26	5.88	12.24%	11.42%
Coco verde, mediano, de primera	Ciento	280.00	280.00	280.00	280.00	280.00	0.00	0.00	0.00%	0.00%
Fresa mediana, de primera	Caja (35 - 40 lb)	257.50	383.88	466.67	400.00	500.00	82.79	209.17	21.57%	81.23%
Jocote de Corona, grande, de primera	Ciento	35.00	67.75	55.60	47.50	67.50	-12.15	20.60	-17.94%	58.84%
Jocote de Corona, mediano, de primera	Ciento	25.00	43.00	33.33	30.00	42.50	-9.67	8.33	-22.48%	33.33%
Limón criollo, mediano, de primera	Millar	226.25	150.00	167.86	150.00	200.00	17.86	-58.39	11.90%	-25.81%
Limón Persa, mediano, de primera	Millar	410.00	261.25	341.07	250.00	400.00	79.82	-68.93	30.55%	-16.81%
Mandarina criolla, mediana, de primera	Ciento	48.00	45.50	35.48	35.00	40.00	-10.02	-12.52	-22.03%	-26.09%
Mandarina mexicana, mediana, de primera	Caja (250 unidades)	122.00	128.13	135.56	120.00	150.00	7.43	13.56	5.80%	11.11%
Manzana del Prado, mediana, de primera	Quintal	200.00	SO	SO						
Manzana Estrella, mediana, de primera	Quintal	300.00	SO	325.00	325.00	325.00		25.00		8.33%
Manzana Juárez, mediana, de primera	Quintal	370.00	354.34	345.00	345.00	345.00	-9.34	-25.00	-2.64%	-6.76%
Melón Cantaloupe, mediano, de primera	Ciento	ND	620.00	476.19	400.00	500.00	-143.81		-23.20%	

SO = Sin Oferta. ND = No Disponible, casillas en blanco = sin operación

Fuente; Sistema de Información de Mercados -SIM- MAGA/Planeamiento. Precio alto

Diferencia al alza estable a la baja



Continua..... Precio promedio mensual (Quetzales), pagados al mayorista de frutas,  
en mercado La Terminal, Ciudad de Guatemala . Año 20201

Productos	Unidad de Medida	Promedio			Noviembre 2021		Diferencias		Variación	
		Nov 2020	Oct 2021	Nov 2021	Mín.	Más	Oct - Nov 2021	Nov 2021 - 2020	Nov - Oct 2021	Nov 2021 / 2020
Melón Harper,mediano de primera	Ciento	440.00	677.50	466.67	400.00	500.00	-210.83	26.67	-31.12%	6.06%
Mora mediana, de primera	Caja (34 - 38 lb)	122.50	119.50	188.10	155.00	225.00	68.60	65.60	57.40%	53.55%
Naranja Piña (Azucarona), mediana, de primera	Ciento	47.50	35.75	35.00	35.00	35.00	-0.75	-12.50	-2.10%	-26.32%
Naranja Valencia, mediana, de primera	Ciento	64.00	72.75	59.88	45.00	65.00	-12.87	-4.12	-17.69%	-6.44%
Papaya criolla, mediana, de primera	Ciento	753.85	900.00	809.52	800.00	900.00	-90.48	55.68	-10.05%	7.39%
Papaya Tainung, mediana, de primera	Caja (12 - 13 unidades)	96.75	115.63	77.74	72.50	82.50	-37.89	-19.01	-32.77%	-19.65%
Piña mediana, de primera	Ciento	586.25	582.89	476.19	400.00	600.00	-106.70	-110.06	-18.31%	-18.77%
Plátano grande, de primera	Ciento	141.50	140.00	144.76	140.00	150.00	4.76	3.26	3.40%	2.31%
Plátano mediano, de primera	Ciento	105.50	102.25	101.19	77.50	125.00	-1.06	-4.31	-1.04%	-4.08%
Rambután mediano, de primera	Ciento	15.00	20.00	18.33	15.00	27.50	-1.67	3.33	-8.33%	22.22%
Sandia redonda, mediana, de primera	Ciento	1,000.00	1,210.00	919.05	800.00	1,100.00	-290.95	-80.95	-24.05%	-8.10%
Uva roja, importada, de primera	Caja (22 lb)	229.00	286.25	259.76	250.00	275.00	-26.49	30.76	-9.25%	13.43%
Zapote mediano, de primera	Ciento	200.00	200.88	203.33	200.00	212.50	2.46	3.33	1.22%	1.67%

SO = Sin Oferta. ND = No Disponible, casillas en blanco = sin operación

Fuente; Sistema de Información de Mercados -SIM- MAGA/Planeamiento. Precio alto

bajo

Diferencia al alza

estable

a la baja



**Precio promedio mensual (Quetzales), pagados al detallista de frutas,  
en mercado La Terminal, Ciudad de Guatemala . Año 2021**

Productos	Unidad de Medida	Promedio			Noviembre 2021		Diferencias		Variación	
		Nov 2020	Oct 2021	Nov 2021	Mín.	Máx.	Oct - Nov 2021	Nov 2021 - 2020	Nov - Oct 2021	Nov 2021 / 2020
Aguacate criollo, grande, de primera	Unidad	3.25	5.28	5.00	5.00	5.00	-0.28	1.75	-5.21%	53.85%
Aguacate Hass, mediano, de primera	Unidad	2.25	2.49	3.42	3.00	4.00	0.93	1.17	37.53%	52.05%
Aguacate Hass, mediano, de primera, importado	Unidad	3.00	5.00	5.00	5.00	5.00	0.00	2.00	0.00%	66.67%
Banano criollo, mediano, de primera	Docena	6.40	6.00	6.00	6.00	6.00	0.00	-0.40	0.00%	-6.25%
Banano de exportación, mediano, de primera	Docena	9.20	10.00	10.00	10.00	10.00	0.00	0.80	0.00%	8.70%
Coco verde, mediano, de primera	Unidad	5.00	5.00	5.00	5.00	5.00	0.00	0.00	0.00%	0.00%
Fresa mediana, de primera	Libra	8.60	13.25	14.88	14.50	15.00	1.63	6.28	12.31%	73.03%
Jocote de Corona, grande, de primera	Mano (5 unidades)	3.30	4.83	4.10	3.75	5.00	-0.73	0.80	-15.12%	24.10%
Jocote de Corona, mediano, de primera	Mano (5 unidades)	2.65	3.38	3.10	3.00	3.50	-0.28	0.45	-8.29%	16.80%
Limón criollo, mediano, de primera	Mano (5 unidades)	2.00	1.50	1.50	1.50	1.50	0.00	-0.50	0.00%	-25.00%
Limón Persa, mediano, de primera	Mano (5 unidades)	3.00	2.15	2.67	2.50	3.50	0.52	-0.33	24.03%	-11.11%
Mandarina criolla, mediana, de primera	Mano (5 unidades)	3.25	4.82	4.48	3.75	5.00	-0.35	1.23	-7.16%	37.73%
Mandarina mexicana, mediana, de primera	Mano (5 unidades)	4.00	3.75	4.19	4.00	4.50	0.44	0.19	11.75%	4.76%
Manzana del Prado, mediana, de primera	Libra	3.50	SO	SO						
Manzana Estrella, mediana, de primera	Libra	5.00	SO	4.00	4.00	4.00		-1.00		-20.00%

SO = Sin Oferta. ND = No Disponible, casillas en blanco = sin operación

Fuente; Sistema de Información de Mercados -SIM- MAGA/Planeamiento. Precio alto   bajo  

Diferencia al alza   estable   a la baja  





**Continúa..... Precio promedio mensual (Quetzales), pagados al detallista de frutas,  
en mercado La Terminal, Ciudad de Guatemala . Año 2021**

Productos	Unidad de Medida	Promedio			Noviembre 2021		Diferencias		Variación	
		Nov 2020	Oct 2021	Nov 2021	Mín.	Máx.	Oct - Nov 2021	Nov 2021 - 2020	Nov - Oct 2021	Nov 2021 / 2020
Manzana Juárez, mediana, de primera	Libra	5.32	5.08	5.00	5.00	5.00	-0.08	-0.32	-1.64%	-6.04%
Melón Cantaloupe, mediano, de primera	Unidad	ND	8.50	6.29	5.50	7.00	-2.21		-26.05%	
Melón Harper, mediano de primera	Unidad	6.98	9.60	6.19	6.00	7.00	-3.41	-0.78	-35.52%	-11.25%
Mora mediana, de primera	Libra	4.43	4.43	7.00	7.00	7.00	2.58	2.58	58.19%	58.19%
Naranja Piña (Azucarona), mediana, de primera	Mano (5 unidades)	3.68	3.50	4.00	4.00	4.00	0.50	0.33	14.29%	8.84%
Naranja Valencia, mediana, de primera	Mano (5 unidades)	4.85	7.50	7.00	7.00	7.00	-0.50	2.15	-6.67%	44.33%
Papaya criolla, mediana, de primera	Unidad	11.50	SO	11.20	11.00	12.00		-0.30		-2.61%
Papaya Tainung, mediana, de primera	Unidad	10.60	12.30	10.00	10.00	10.00	-2.30	-0.60	-18.70%	-5.66%
Piña mediana, de primera	Unidad	7.45	7.41	6.26	6.00	7.00	-1.14	-1.19	-15.45%	-15.95%
Plátano grande, de primera	Docena	21.05	20.00	21.05	20.00	22.00	1.05	-0.00	5.24%	-0.01%
Plátano mediano, de primera	Docena	16.35	15.00	16.57	15.00	18.00	1.57	0.22	10.48%	1.35%
Rambután mediano, de primera	Mano (5 unidades)	1.50	2.00	2.00	2.00	2.00	0.00	0.50	0.00%	33.33%
Sandía redonda, mediana, de primera	Unidad	12.53	15.00	12.71	12.00	15.00	-2.29	0.19	-15.24%	1.51%
Uva roja, importada, de primera	Libra	15.00	15.00	15.00	15.00	15.00	0.00	0.00	0.00%	0.00%
Zapote mediano, de primera	Unidad	4.00	4.50	5.00	5.00	5.00	0.50	1.00	11.11%	25.00%

SO = Sin Oferta. ND = No Disponible, casillas en blanco = sin operación

Fuente; Sistema de Información de Mercados -SIM- MAGA/Planeamiento. Precio alto bajo

Diferencia al alza estable a la baja





# CAPÍTULO 4

---

## Pecuarios

---

**Precio promedio mensual (Quetzales), pagados al mayorista de productos pecuarios,  
en mercado La Terminal, Ciudad de Guatemala . Año 2021**

Productos	Unidad de Medida	Promedio			Noviembre 2021		Diferencias		Variación	
		Nov 2020	Oct 2021	Nov 2021	Mín.	Máy.	Oct - Nov 2021	Nov 2021 - 2020	Nov - Oct 2021	Nov 2021 / 2020
Bovino en canal, de primera	Libra	14.50	17.55	18.00	18.00	18.00	0.45	3.50	2.56%	24.14%
Crema pura	Litro	30.00	30.00	30.00	30.00	30.00	0.00	0.00	0.00%	0.00%
Huevo blanco, extra	Caja (360 unidades)	298.00	343.50	342.38	340.00	350.00	-1.12	44.38	-0.33%	14.89%
Huevo blanco, grande	Caja (360 unidades)	286.00	333.13	331.19	330.00	335.00	-1.93	45.19	-0.58%	15.80%
Huevo blanco, mediano	Caja (360 unidades)	278.00	314.00	311.19	310.00	315.00	-2.81	33.19	-0.89%	11.94%
Huevo blanco, pequeño	Caja (360 unidades)	250.00	281.38	279.29	272.50	280.00	-2.09	29.29	-0.74%	11.71%
Huevo rosado, grande	Caja (360 unidades)	271.50	332.38	331.67	330.00	335.00	-0.71	60.17	-0.21%	22.16%
Pechuga de pollo, de primera	Libra	12.00	13.00	13.00	13.00	13.00	0.00	1.00	0.00%	8.33%
Pollo entero, sin menudos, de primera	Libra	11.00	11.00	11.00	11.00	11.00	0.00	0.00	0.00%	0.00%
Pollo importado (piezas)	Caja (40 lb)	180.00	201.13	213.10	205.00	215.00	11.97	33.10	5.95%	18.39%
Porcino en canal	Libra	12.50	14.00	14.00	14.00	14.00	0.00	1.50	0.00%	12.00%
Queso fresco	Libra	12.50	11.50	11.50	11.50	11.50	0.00	-1.00	0.00%	-8.00%

SO = Sin Oferta. ND = No Disponible, casillas en blanco = sin operación

Fuente; Sistema de Información de Mercados -SIM- MAGA/Planeamiento. Precio alto   bajo  

Diferencia al alza   estable   a la baja  





Continua..... Precio promedio mensual (Quetzales), pagados al detallista de productos pecuarios, en mercado La Terminal, Ciudad de Guatemala . Año 2021

Productos	Unidad de Medida	Promedio			Noviembre 2021		Diferencias		Variación	
		Nov 2020	Oct 2021	Nov 2021	Mín.	Máx.	Oct - Nov 2021	Nov 2021 - 2020	Nov - Oct 2021	Nov 2021 / 2020
Badilla de primera (bovino)	Libra	29.00	29.25	29.50	29.50	29.50	0.25	0.50	0.85%	1.72%
Bolovique de primera (bovino)	Libra	30.00	33.25	33.50	33.50	33.50	0.25	3.50	0.75%	11.67%
Bolsa de menudos, de primera	Libra	6.00	6.00	6.00	6.00	6.00	0.00	0.00	0.00%	0.00%
Cabeza entera, mediana (porcino)	Unidad	100.00	95.00	95.00	95.00	95.00	0.00	-5.00	0.00%	-5.00%
Chuleta (porcino)	Libra	19.50	23.00	23.00	23.00	23.00	0.00	3.50	0.00%	17.95%
Colocho de viuda, de primera (bovino)	Libra	29.00	31.25	31.50	31.50	31.50	0.25	2.50	0.80%	8.62%
Costilla (porcino)	Libra	19.00	20.00	20.00	20.00	20.00	0.00	1.00	0.00%	5.26%
Costilla de primera (bovino)	Libra	20.00	23.75	24.00	24.00	24.00	0.25	4.00	1.05%	20.00%
Crema pura	Litro	32.00	32.00	32.00	32.00	32.00	0.00	0.00	0.00%	0.00%
Cuadril y Pierna de pollo, de primera	Libra	12.00	11.00	11.00	11.00	11.00	0.00	-1.00	0.00%	-8.33%
Espinazo (porcino)	Libra	18.00	18.00	18.00	18.00	18.00	0.00	0.00	0.00%	0.00%
Gallina sin menudos, de primera	Libra	14.00	14.00	14.00	14.00	14.00	0.00	0.00	0.00%	0.00%
Hueso con carne, de primera (bovino)	Libra	15.00	19.25	19.50	19.50	19.50	0.25	4.50	1.30%	30.00%
Hueso sin carne, de primera (bovino)	Libra	8.00	9.25	9.50	9.50	9.50	0.25	1.50	2.70%	18.75%

SO = Sin Oferta. ND = No Disponible, casillas en blanco = sin operación

Fuente; Sistema de Información de Mercados -SIM- MAGA/Planeamiento. Precio alto bajo

Diferencia al alza estable a la baja



Continua..... Precio promedio mensual (Quetzales), pagados al detallista de productos pecuarios, en mercado La Terminal, Ciudad de Guatemala . Año 2021

Productos	Unidad de Medida	Promedio			Noviembre 2021		Diferencias		Variación	
		Nov 2020	Oct 2021	Nov 2021	Mín.	Máx.	Oct - Nov 2021	Nov 2021 - 2020	Nov - Oct 2021	Nov 2021 / 2020
Huevo blanco, extra	Docena	14.00	15.25	15.00	15.00	15.00	-0.25	1.00	-1.64%	7.14%
Huevo blanco, grande	Docena	13.00	14.00	14.00	14.00	14.00	0.00	1.00	0.00%	7.69%
Huevo blanco, mediano	Docena	12.00	13.00	13.00	13.00	13.00	0.00	1.00	0.00%	8.33%
Huevo rosado, grande	Docena	12.00	14.00	14.00	14.00	14.00	0.00	2.00	0.00%	16.67%
Leche fluida, pasteurizada	Litro	8.00	ND	ND						
Lomito de primera (bovino)	Libra	35.00	36.75	37.00	37.00	37.00	0.25	2.00	0.68%	5.71%
Lomo de cinta (porcino)	Libra	30.00	23.00	23.00	23.00	23.00	0.00	-7.00	0.00%	-23.33%
Lomo de pierna (porcino)	Libra	20.00	20.00	20.00	20.00	20.00	0.00	0.00	0.00%	0.00%
Lomo de primera (bovino)	Libra	28.75	31.25	31.50	31.50	31.50	0.25	2.75	0.80%	9.57%
Manita de primera (bovina)	Libra	29.00	30.38	30.50	30.50	30.50	0.13	1.50	0.41%	5.17%
Manteca (porcino)	Libra	7.50	7.50	7.50	7.50	7.50	0.00	0.00	0.00%	0.00%
Molida corriente (bovino)	Libra	17.50	18.25	18.50	18.50	18.50	0.25	1.00	1.37%	5.71%
Molida especial (bovino)	Libra	28.50	28.38	28.50	28.50	28.50	0.13	0.00	0.44%	0.00%
Muslos de pollo, de primera	Libra	12.00	11.00	11.00	11.00	11.00	0.00	-1.00	0.00%	-8.33%

SO = Sin Oferta. ND = No Disponible, casillas en blanco = sin operación

Fuente; Sistema de Información de Mercados -SIM- MAGA/Planeamiento. Precio alto bajo

Diferencia al alza estable a la baja



**Precio promedio mensual (Quetzales), pagados al detallista de productos pecuarios,  
en mercado La Terminal, Ciudad de Guatemala . Año 2021**

Productos	Unidad de Medida	Promedio			Noviembre 2021		Diferencias		Variación	
		Nov 2020	Oct 2021	Nov 2021	Mín.	Máx.	Oct - Nov 2021	Nov 2021 - 2020	Nov - Oct 2021	Nov 2021 / 2020
Patas (porcino)	Unidad	7.75	7.75	7.75	7.75	7.75	0.00	0.00	0.00%	0.00%
Patas de primera (bovino)	Unidad	42.50	42.50	42.50	42.50	42.50	0.00	0.00	0.00%	0.00%
Pechuga de pollo, con ala, de primera	Libra	14.25	14.25	14.25	14.25	14.25	0.00	0.00	0.00%	0.00%
Pechuga de pollo, de primera	Libra	23.50	23.50	23.50	23.50	23.50	0.00	0.00	0.00%	0.00%
Pollo entero, sin menudos, de primera	Libra	12.00	12.00	12.00	12.00	12.00	0.00	0.00	0.00%	0.00%
Pollo importado (piezas)	Libra	6.00	7.00	7.17	7.00	7.25	0.17	1.17	2.38%	19.44%
Posta (porcino)	Libra	18.50	18.00	18.00	18.00	18.00	0.00	-0.50	0.00%	-2.70%
Posta de primera (bovino)	Libra	27.00	29.25	29.50	29.50	29.50	0.25	2.50	0.85%	9.26%
Puyaso de primera (bovino)	Libra	34.00	33.25	33.50	33.50	33.50	0.25	-0.50	0.75%	-1.47%
Queso fresco	Libra	13.00	12.00	12.00	12.00	12.00	0.00	-1.00	0.00%	-7.69%
Queso seco	Libra	32.00	32.00	32.00	32.00	32.00	0.00	0.00	0.00%	0.00%
Viuda con hueso, de primera	Libra	29.50	30.88	31.00	31.00	31.00	0.13	1.50	0.40%	5.08%
Viuda sin hueso, de primera (bovino)	Libra	33.50	33.25	33.50	33.50	33.50	0.25	0.00	0.75%	0.00%

SO = Sin Oferta. ND = No Disponible, casillas en blanco = sin operación

Fuente; Sistema de Información de Mercados -SIM- MAGA/Planeamiento. Precio alto bajo

Diferencia al alza estable a la baja





# CAPÍTULO 5

## Otros Grupos de Productos



**Precio promedio mensual (Quetzales), pagados al detallista de plantas de corte,  
en mercado La Terminal . Año 2021**

Productos	Unidad de Medida	Promedio			Noviembre 2021		Diferencias		Variación	
		Nov 2020	Oct 2021	Nov 2021	Mín.	Máy.	Oct - Nov 2021	Nov 2021 - 2020	Nov - Oct 2021	Nov 2021 / 2020
Clavel de varios colores, de primera	Docena	ND	15.00	15.00	10.00	17.50	0.00	15.00	0.00%	
Crisantemo Pompon, de primera	Manejo (18 - 20 unidades)	ND	36.25	36.11	35.00	40.00	-0.14	36.11	-0.38%	
Crisantemo Standard, de primera	Docena	ND	28.13	31.11	30.00	35.00	2.99	31.11	10.62%	
Gerberas diferentes colores, de primera	Docena	ND	25.31	17.78	15.00	25.00	-7.53	17.78	-29.77%	
Girasol de primera	Docena	ND	35.94	29.72	25.00	35.00	-6.22	29.72	-17.29%	
Gladiola de primera	Docena	ND	26.88	21.67	20.00	25.00	-5.21	21.67	-19.38%	
Lirios con envoltorio, de primera	5 varitas	ND	64.69	56.94	50.00	62.50	-7.74	56.94	-11.97%	
Margarita de primera	Manejo (18 - 20 unidades)	ND	15.06	15.72	13.50	17.50	0.66	15.72	4.38%	
Rosa (Con envoltorio), varios colores, de primera	Docena	ND	27.50	20.00	20.00	20.00	-7.50	20.00	-27.27%	

SO = Sin Oferta. ND = No Disponible, casillas en blanco = sin operación

Fuente; Sistema de Información de Mercados -SIM- MAGA/Planeamiento. Precio alto bajo

Diferencia al alza estable a la baja



## Precio promedio mensual (Quetzales), pagados al mayorista de hidrobiológicos en mercado La Terminal, Ciudad de Guatemala . Año 2021

Productos	Unidad de Medida	Promedio			Noviembre 2021		Diferencias		Variación	
		Nov 2020	Oct 2021	Nov 2021	Mín.	Máx.	Oct - Nov 2021	Nov 2021 - 2020	Nov - Oct 2021	Nov 2021 / 2020
Camarón blanco, grande, con cabeza, de primera	Quintal	2,910.00	3,900.00	4,400.00	4,400.00	4,400.00	500.00	1,490.00	12.82%	51.20%
Camarón blanco, grande, sin cabeza, de primera (mar)	Quintal	3,300.00	4,145.00	4,100.00	4,100.00	4,100.00	-45.00	800.00	-1.09%	24.24%
Camarón blanco, mediano, con cabeza, de primera	Quintal	2,665.00	ND	ND						
Camarón blanco, mediano, sin cabeza, de primera (mar)	Quintal	2,965.00	3,940.00	3,773.68	3,700.00	3,900.00	-166.32	808.68	-4.22%	27.27%
Camarón blanco, pequeño, con cabeza, de primera	Quintal	2,065.00	ND	ND						
Camarón blanco, pequeño, sin cabeza, de primera (mar)	Quintal	2,440.00	3,720.00	3,510.53	3,400.00	3,700.00	-209.47	1,070.53	-5.63%	43.87%
Camarón Chacalín, mediano de primera	Arroba	ND	533.33	488.46	450.00	600.00	-44.87		-8.41%	
Camarón grande, de primera con cabeza (estanque)	Quintal	2,910.00	2,510.00	2,875.00	2,400.00	2,900.00	365.00	-35.00	14.54%	-1.20%
Camarón grande, de primera sin cabeza (estanque)	Quintal	ND	3,065.00	3,375.00	2,900.00	3,400.00	310.00		10.11%	
Camarón mediano, de primera con cabeza (estanque)	Quintal	2,610.00	ND	ND						
Camarón mediano, de primera con cabeza (estanque)	Quintal	ND	2,265.00	2,575.00	2,100.00	2,600.00	310.00		13.69%	
Camarón mediano, de primera sin cabeza (estanque)	Quintal	ND	2,765.00	3,075.00	2,600.00	3,100.00	310.00		11.21%	
Camarón pequeño, de primera con cabeza (estanque)	Quintal	2,065.00	1,900.00	2,375.00	1,900.00	2,400.00	475.00	310.00	25.00%	15.01%
Camarón pequeño, de primera sin cabeza (estanque)	Quintal	ND	2,400.00	2,590.00	2,400.00	2,600.00	190.00		7.92%	
Corvina entera, revuelta, de primera	Quintal	1,800.00	2,400.00	2,400.00	2,400.00	2,400.00	0.00	600.00	0.00%	33.33%
Filete de corvina, de primera	Quintal	3,500.00	3,900.00	3,900.00	3,900.00	3,900.00	0.00	400.00	0.00%	11.43%

SO = Sin Oferta. ND = No Disponible, casillas en blanco = sin operación

Fuente; Sistema de Información de Mercados -SIM- MAGA/Planeamiento. Precio alto



bajo



Diferencia al alza



estable



a la baja





**Continua ..... Precio promedio mensual (Quetzales), pagados al mayorista de hidrobiológicos  
en mercado La Terminal, Ciudad de Guatemala . Año 2021**

Productos	Unidad de Medida	Promedio			Noviembre 2021		Diferencias		Variación	
		Nov 2020	Oct 2021	Nov 2021	Mín.	Máx.	Oct - Nov 2021	Nov 2021 - 2020	Nov - Oct 2021	Nov 2021 / 2020
Filete de dorado, de primera	Quintal	3,300.00	2,400.00	2,400.00	2,400.00	2,400.00	0.00	-900.00	0.00%	-27.27%
Filete de róbalo, de primera	Arroba	1,400.00	1,567.50	1,665.79	1,500.00	1,750.00	98.29	265.79	6.27%	18.98%
Filete de tiburón, de primera	Quintal	2,200.00	2,400.00	2,400.00	2,400.00	2,400.00	0.00	200.00	0.00%	9.09%
Pargo entero, revuelto, de primera	Quintal	2,000.00	2,161.54	1,336.84	1,200.00	1,400.00	-824.70	-663.16	-38.15%	-33.16%
Pargo grande, de primera	Quintal	2,200.00	2,300.00	ND						
Pargo mediano, de primera	Quintal	2,000.00	2,957.14	ND						
Pargo pequeño, de primera	Quintal	1,800.00	2,966.67	ND						
Róbalo entero, revuelto	Quintal	2,700.00	3,500.00	3,400.00	3,400.00	3,400.00	-100.00	700.00	-2.86%	25.93%
Róbalo grande, de primera	Quintal	2,800.00	3,600.00	3,700.00	3,700.00	3,700.00	100.00	900.00	2.78%	32.14%
Róbalo mediano, de primera	Quintal	2,712.50	3,266.67	3,700.00	3,700.00	3,700.00	433.33	987.50	13.27%	36.41%
Róbalo pequeño, de primera	Quintal	ND	3,122.22	2,900.00	2,900.00	2,900.00	-222.22		-7.12%	
Tiburón entero, revuelto, de primera	Quintal	1,300.00	1,300.00	1,300.00	1,300.00	1,300.00	0.00	0.00	0.00%	0.00%
Tilapia grande, de primera	Quintal	1,200.00	1,057.50	1,076.67	1,000.00	1,100.00	19.17	-123.33	1.81%	-10.28%
Tilapia mediana, de primera	Quintal	1,100.00	965.00	996.67	950.00	1,000.00	31.67	-103.33	3.28%	-9.39%
Tilapia pequeña, de primera	Quintal	1,000.00	870.00	913.33	800.00	1,000.00	43.33	-86.67	4.98%	-8.67%
Tilapia sin clasificar	Quintal	ND	ND	1,000.00	1,000.00	1,000.00				

SO = Sin Oferta. ND = No Disponible, casillas en blanco = sin operación

Fuente; Sistema de Información de Mercados -SIM- MAGA/Planeamiento. Precio alto bajo

Diferencia al alza estable a la baja



## Precio promedio mensual (Quetzales), pagados al detallista de hidrobiológicos en mercado La Terminal, Ciudad de Guatemala . Año 2021

Productos	Unidad de Medida	Promedio			Noviembre 2021		Diferencias		Variación	
		Nov 2020	Oct 2021	Nov 2021	Mín.	Máx.	Oct - Nov 2021	Nov 2021 - 2020	Nov - Oct 2021	Nov 2021 / 2020
Camarón blanco, grande, con cabeza, de primera	Libra	31.65	40.00	45.00	45.00	45.00	5.00	13.35	12.50%	42.18%
Camarón blanco, grande, sin cabeza, de primera (mar)	Libra	35.00	42.45	42.00	42.00	42.00	-0.45	7.00	-1.06%	20.00%
Camarón blanco, mediano, con cabeza, de primera	Libra	28.20	ND	ND						
Camarón blanco, mediano, sin cabeza, de primera (mar)	Libra	31.10	40.35	38.74	38.00	40.00	-1.61	7.64	-4.00%	24.56%
Camarón blanco, pequeño, con cabeza, de primera	Libra	22.75	ND	ND						
Camarón blanco, pequeño, sin cabeza, de primera (mar)	Libra	25.85	38.20	36.11	35.00	38.00	-2.09	10.26	-5.48%	39.67%
Camarón Chacalín mediano, de primera	Libra	ND	23.17	21.80	20.00	25.00	-1.37		-5.90%	
Camarón grande, de primera con cabeza (estanque)	Libra	31.65	26.10	29.75	25.00	30.00	3.65	-1.90	13.98%	-6.00%
Camarón grande, de primera sin cabeza (estanque)	Libra	ND	31.65	34.75	30.00	35.00	3.10		9.79%	
Camarón mediano, de primera con cabeza (estanque)	Libra	29.10	23.65	26.75	22.00	27.00	3.10	-2.35	13.11%	-8.08%
Camarón mediano, de primera sin cabeza (estanque)	Libra	ND	28.65	31.75	27.00	32.00	3.10		10.82%	
Camarón pequeño, de primera con cabeza (estanque)	Libra	22.75	20.00	24.75	20.00	25.00	4.75	2.00	23.75%	8.79%
Camarón pequeño, de primera sin cabeza (estanque)	Libra	ND	25.00	26.90	25.00	27.00	1.90		7.60%	
Corvina entera, revuelta, de primera	Libra	19.00	25.00	25.00	25.00	25.00	0.00	6.00	0.00%	31.58%
Filete de corvina, de primera	Libra	38.00	40.00	40.00	40.00	40.00	0.00	2.00	0.00%	5.26%
Filete de dorado, de primera	Libra	35.00	25.00	25.00	25.00	25.00	0.00	-10.00	0.00%	-28.57%

SO = Sin Oferta. ND = No Disponible, casillas en blanco = sin operación

Fuente; Sistema de Información de Mercados -SIM- MAGA/Planeamiento. Precio alto   bajo  

Diferencia al alza   estable   a la baja  



**Continúa ..... Precio promedio mensual (Quetzales), pagados al detallista de hidrobiológicos  
en mercado La Terminal, Ciudad de Guatemala . Año 2021**

Productos	Unidad de Medida	Promedio			Noviembre 2021		Diferencias		Variación	
		Nov 2020	Oct 2021	Nov 2021	Mín.	Máx.	Oct - Nov 2021	Nov 2021 - 2020	Nov - Oct 2021	Nov 2021 / 2020
Filete de róbalo, de primera	Libra	60.00	65.75	70.53	65.00	75.00	4.78	10.53	7.26%	17.54%
Filete de tiburón, de primera	Libra	25.00	25.00	25.00	25.00	25.00	0.00	0.00	0.00%	0.00%
Pargo entero, revuelto, de primera	Libra	22.00	22.69	14.63	14.00	15.00	-8.06	-7.37	-35.52%	-33.49%
Pargo grande, de primera	Libra	25.00	24.00	ND						
Pargo mediano, de primera	Libra	22.00	30.57	ND						
Pargo pequeño, de primera	Libra	20.00	30.67	ND						
Róbalo entero, revuelto	Libra	30.00	36.10	35.00	35.00	35.00	-1.10	5.00	-3.05%	16.67%
Róbalo grande, de primera	Libra	30.00	37.17	38.00	38.00	38.00	0.83	8.00	2.24%	26.67%
Róbalo mediano, de primera	Libra	28.25	33.83	38.00	38.00	38.00	4.17	9.75	12.32%	34.51%
Róbalo pequeño, de primera	Libra	ND	32.22	30.00	30.00	30.00	-2.22		-6.90%	
Tiburón entero, revuelto, de primera	Libra	15.00	15.00	15.00	15.00	15.00	0.00	0.00	0.00%	0.00%
Tilapia grande, de primera	Libra	13.00	11.61	11.77	11.00	12.00	0.15	-1.23	1.33%	-9.49%
Tilapia mediana, de primera	Libra	12.00	10.68	10.97	10.50	11.00	0.29	-1.03	2.73%	-8.61%
Tilapia pequeña, de primera	Libra	11.00	9.70	10.13	9.00	11.00	0.43	-0.87	4.47%	-7.88%
Tilapia sin clasificar	Libra	ND	ND	11.50	11.50	11.50				

SO = Sin Oferta. ND = No Disponible, casillas en blanco = sin operación

Fuente; Sistema de Información de Mercados -SIM- MAGA/Planeamiento. Precio alto



Diferencia al alza



a la baja





## Precio promedio mensual (Quetzales), pagados al mayorista de abarrotes en mercado La Terminal, Ciudad de Guatemala . Año 2021

Productos	Unidad de Medida	Promedio			Noviembre 2021		Diferencias		Variación	
		Nov 2020	Oct 2021	Nov 2021	Mín.	Máx.	Oct - Nov 2021	Nov 2021 - 2020	Nov - Oct 2021	Nov 2021 / 2020
Aceite comestible Aureola	Caja (12 unidades de 750 ml)	ND	ND	123.57	120.00	125.00				
Aceite comestible Aureola	Caja (12 unidades de 800 ml)	ND	ND	133.57	130.00	135.00				
Aceite comestible Ideal	Envase (175 ml). Caja (48 unidades)	168.00	185.88	187.50	187.50	187.50	1.63	19.50	0.87%	11.61%
Aceite comestible Ideal	Envase (800 ml). Caja (12 unidades)	174.00	169.75	172.50	172.50	172.50	2.75	-1.50	1.62%	-0.86%
Aceite comestible La Patrona	Envase (175 ml). Caja (48 unidades)	144.00	170.63	177.50	177.50	177.50	6.88	33.50	4.03%	23.26%
Aceite comestible La Patrona	Envase (800 ml). Caja (12 unidades)	143.00	164.25	167.50	167.50	167.50	3.25	24.50	1.98%	17.13%
Avena mosh El Molino, empacada, bolsa de 400 gramos	Fardo (25 unidades)	130.00	134.75	134.75	134.75	134.75	0.00	4.75	0.00%	3.65%
Azúcar Estándar Caña Real	6 bolsas (2500 g)	92.45	94.50	94.50	94.50	94.50	0.00	2.05	0.00%	2.22%
Azúcar Estándar Caña Real	Bolsa (15 kg). 30 bolsas de 500 g	96.30	95.50	95.00	95.00	95.00	-0.50	-1.30	-0.52%	-1.35%
Azúcar estándar, blanca	Saco (50 kg)	275.00	275.00	275.00	275.00	275.00	0.00	0.00	0.00%	0.00%
Bienestarina vainilla Nutrica, bolsa de 450 gramos	Fardo (25 unidades)	188.75	ND	ND						
Harina de maíz Maseca	Saco (50 lb)	172.50	179.25	194.38	182.50	195.00	15.13	21.88	8.44%	12.68%
Harina de maíz Tortimasa	Saco (50 lb)	137.50	154.25	174.13	157.50	175.00	19.88	36.63	12.88%	26.64%
Harina de trigo Sol, dura	Quintal	247.50	254.63	267.00	257.50	267.50	12.38	19.50	4.86%	7.88%
Harina de trigo Sol, suave	Quintal	229.00	234.63	242.25	237.50	242.50	7.63	13.25	3.25%	5.79%
Incaparina en polvo, bolsa de 450 gramos	Fardo (50 Unidades)	497.50	406.75	410.00	410.00	410.00	3.25	-87.50	0.80%	-17.59%
Incaparina liquida, caja de 200 ml	Fardo (24 unidades)	46.80	46.50	46.50	46.50	46.50	0.00	-0.30	0.00%	-0.64%
Maseca empacada de libra	Fardo (25 unidades)	115.00	65.00	70.00	65.00	75.00	5.00	-45.00	7.69%	-39.13%
Maseca empacada, 2 libras	Fardo (10 unidades)	99.50	65.00	71.00	65.00	75.00	6.00	-28.50	9.23%	-28.64%
Maseca empacada, de 5 libras	Fardo (8 unidades)	148.00	130.00	143.13	130.00	147.50	13.13	-4.88	10.10%	-3.29%

SO = Sin Oferta. ND = No Disponible, casillas en blanco = sin operación

Fuente; Sistema de Información de Mercados -SIM- MAGA/Planeamiento. Precio alto

Diferencia al alza estable a la baja

## Precio promedio mensual (Quetzales), pagados al detallista de abarrotes en mercado La Terminal, Ciudad de Guatemala . Año 2021

Productos	Unidad de Medida	Promedio			Noviembre 2021		Diferencias		Variación	
		Nov 2020	Oct 2021	Nov 2021	Mín.	Máx.	Oct - Nov 2021	Nov 2021 - 2020	Nov - Oct 2021	Nov 2021 / 2020
Aceite comestible Aureola	Botella (750 ml)	ND	ND	11.61	11.25	11.75				
Aceite comestible Aureola	Botella (800 ml)	ND	ND	12.61	12.25	12.75				
Aceite comestible Ideal	Envase (175 ml)	3.75	5.00	5.00	5.00	5.00	0.00	1.25	0.00%	33.33%
Aceite comestible Ideal	Envase (800 ml)	14.75	15.40	15.98	15.50	16.00	0.57	1.23	3.73%	8.31%
Aceite comestible La Patrona	Envase (175 ml)	3.00	4.00	4.00	4.00	4.00	0.00	1.00	0.00%	33.33%
Aceite comestible La Patrona	Envase (800 ml)	11.00	13.60	14.85	13.50	15.00	1.25	3.85	9.19%	35.00%
Avena mosh El Molino, empacada	Bolsa (400 g)	5.75	6.50	6.50	6.50	6.50	0.00	0.75	0.00%	13.04%
Avena mosh Quaker, empacada	Bolsa (400 g)	9.25	9.75	9.75	9.75	9.75	0.00	0.50	0.00%	5.41%
Azúcar Estándar Caña Real	Bolsa (2500 g)	16.00	17.50	17.50	17.50	17.50	0.00	1.50	0.00%	9.38%
Azúcar Estándar Caña Real	Bolsa (500 g)	3.25	3.50	3.50	3.50	3.50	0.00	0.25	0.00%	7.69%
Bienestarina Nutrica	Bolsa (450 g)	7.75	ND	ND						
Harina de maíz Maseca	Libra empacada	4.75	4.06	4.25	4.25	4.25	0.19	-0.50	4.62%	-10.53%
Harina de maíz Maseca, empacada	Bolsa (5 lb)	20.50	18.00	19.10	18.00	21.00	1.10	-1.40	6.11%	-6.83%
Harina de maíz, a granel	Bolsa (1 lb)	5.00	3.75	3.75	3.75	3.75	0.00	-1.25	0.00%	-25.00%
Harina Trigo suave Sol	Libra	3.00	3.96	3.50	3.50	3.50	-0.46	0.50	-11.67%	16.67%
Incaparina en polvo	Bolsa (450 g)	7.75	9.50	9.50	9.50	9.50	0.00	1.75	0.00%	22.58%
Incaparina liquida, 200 ml	Unidad	2.25	2.25	2.25	2.25	2.25	0.00	0.00	0.00%	0.00%
Leche en polvo, Anchor	Bolsa (350 g)	ND	ND	22.93	22.75	23.00				
Leche entera Anchor en polvo	Bolsa (360 g)	22.50	22.71	22.75	22.75	22.75	0.04	0.25	0.17%	1.11%
Leche entera Nido en polvo	Bolsa (360 g)	23.75	24.96	25.00	25.00	25.00	0.04	1.25	0.15%	5.26%
Leche fluida, pasteurizada	Litro	ND	9.00	9.00	9.00	9.00	0.00		0.00%	

SO = Sin Oferta. ND = No Disponible, casillas en blanco = sin operación

Fuente; Sistema de Información de Mercados -SIM- MAGA/Planeamiento. Precio alto



bajo



Diferencia al alza



estable



a la baja



# CAPÍTULO 6

## Gráficas

### Algunos Productos Agrícolas





# GRANOS

**Comportamiento del precio promedio pagado al mayorista del arroz blanco oro en el mercado La Terminal**

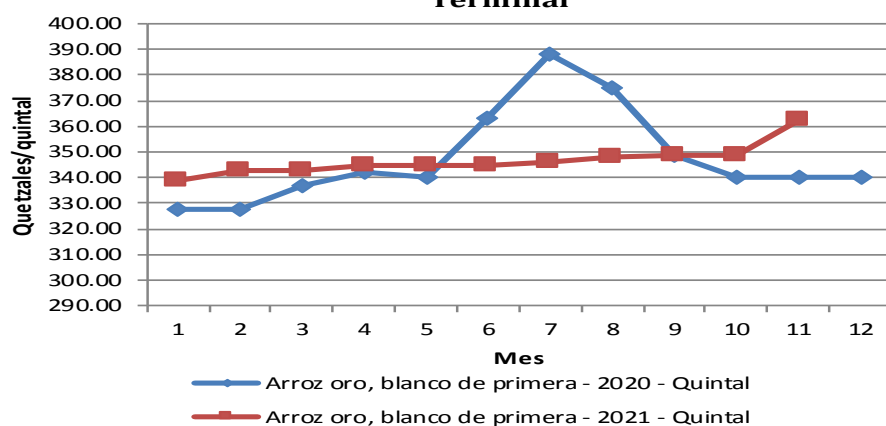

**Comportamiento del precio promedio pagado al mayorista del frijol negro en el mercado La Terminal**

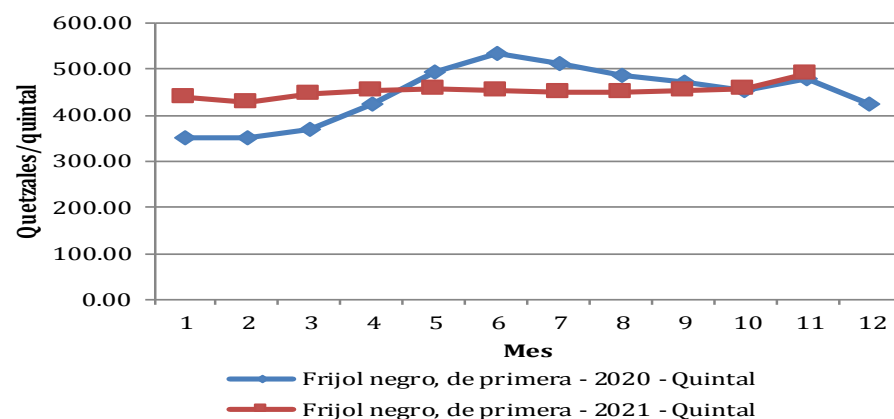

**Comportamiento del precio promedio pagado al mayorista del frijol rojo en el mercado La Terminal**

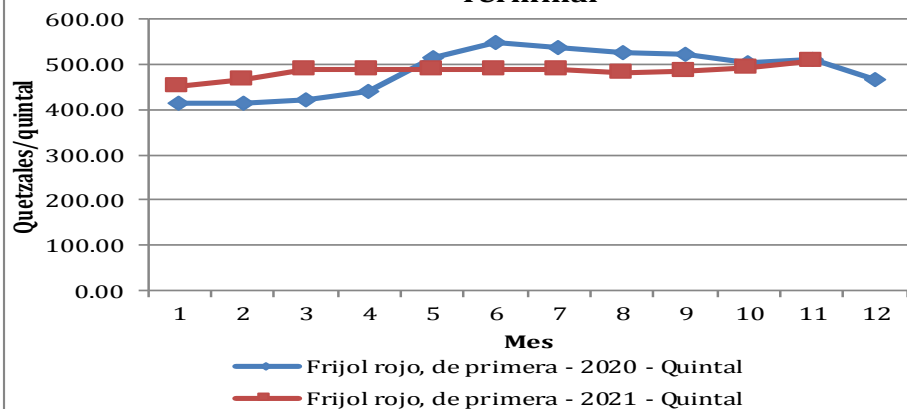

**Comportamiento del precio promedio pagado al mayorista del maíz blanco en el mercado La Terminal**

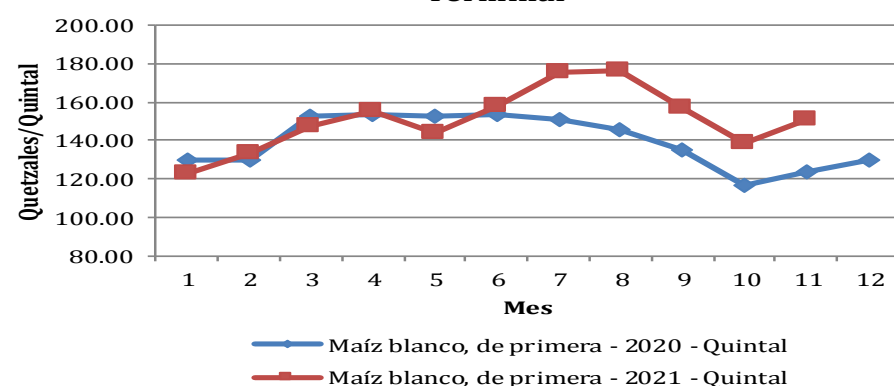

Fuente; Sistema de Información de Mercados -SIM- MAGA/Planeamiento



# VEGETALES

**Comportamiento del precio promedio pagado al mayorista del brócoli en el mercado La Terminal**

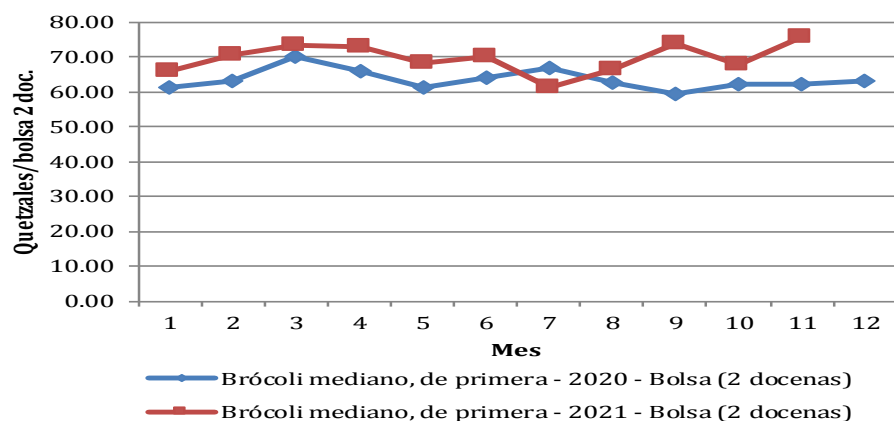

**Comportamiento del precio promedio pagado al mayorista de coliflor en el mercado La Terminal**

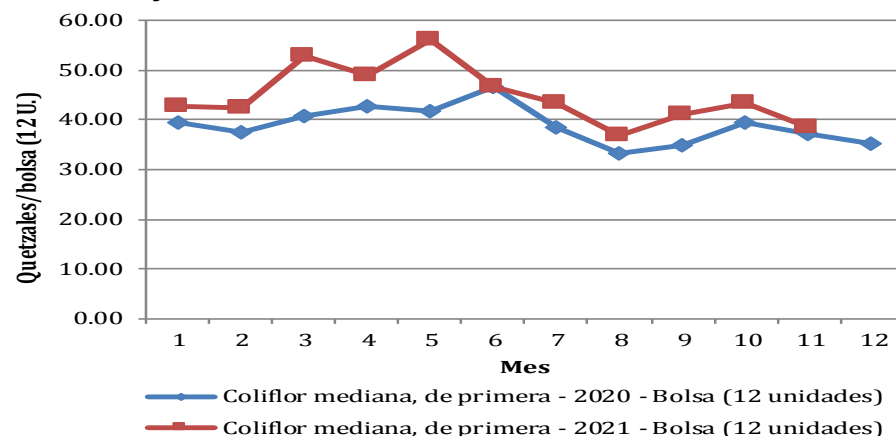

**Comportamiento del precio promedio pagado al mayorista de chile pimiento en el mercado La Terminal**

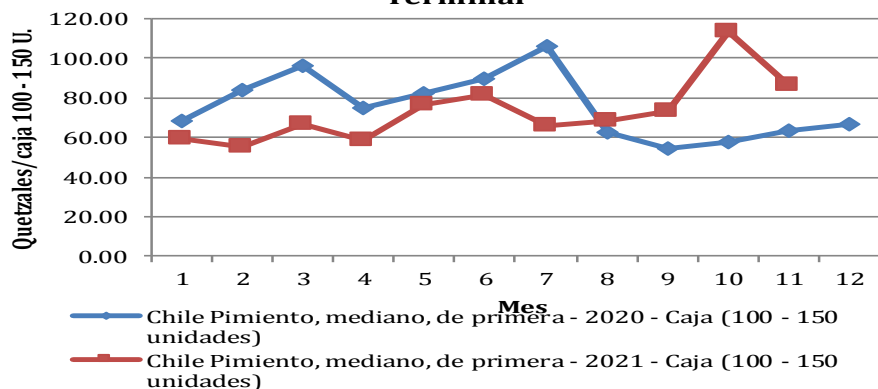

**Comportamiento del precio promedio pagado al mayorista de cebolla blanca en el mercado La Terminal**

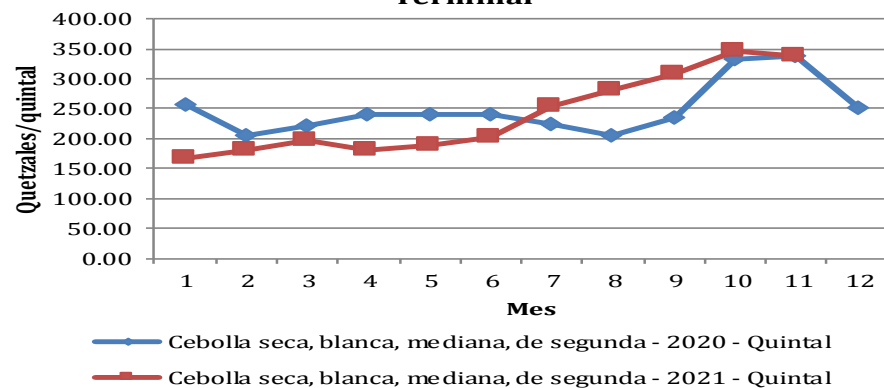

Fuente; Sistema de Información de Mercados -SIM- MAGA/Planeamiento

# VEGETALES

**Comportamiento del precio promedio pagado al mayorista de güisquil en el mercado La Terminal**

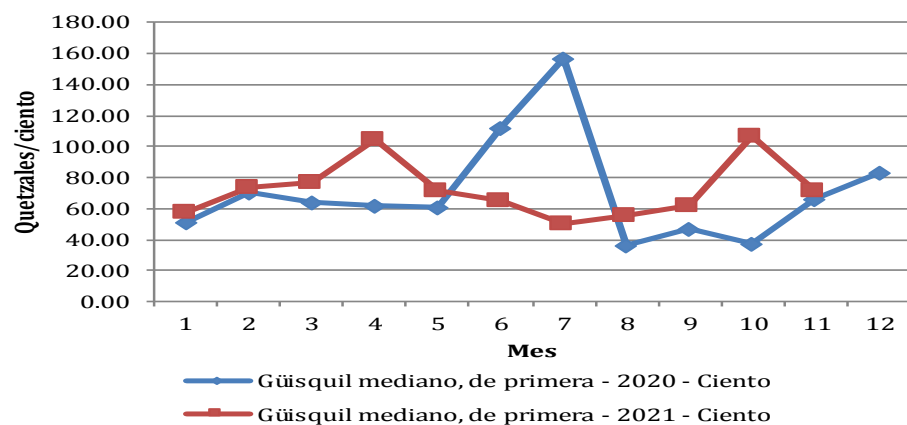

**Comportamiento del precio promedio pagado al mayorista de papa loman en el mercado La Terminal**

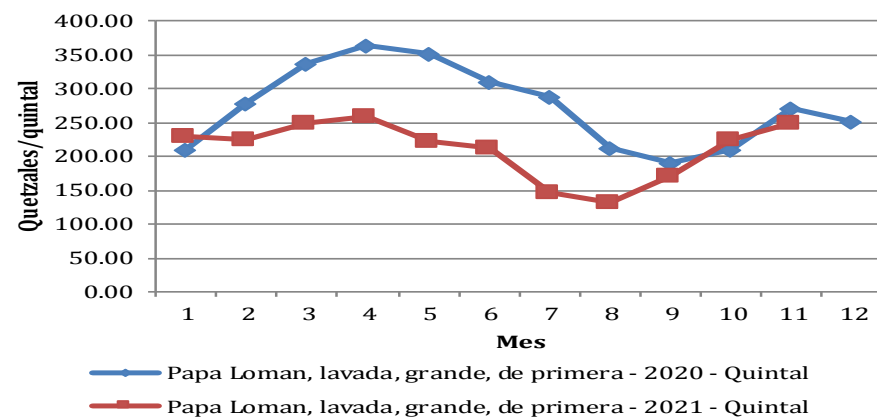

**Comportamiento del precio promedio pagado al mayorista de pepino en el mercado La Terminal**

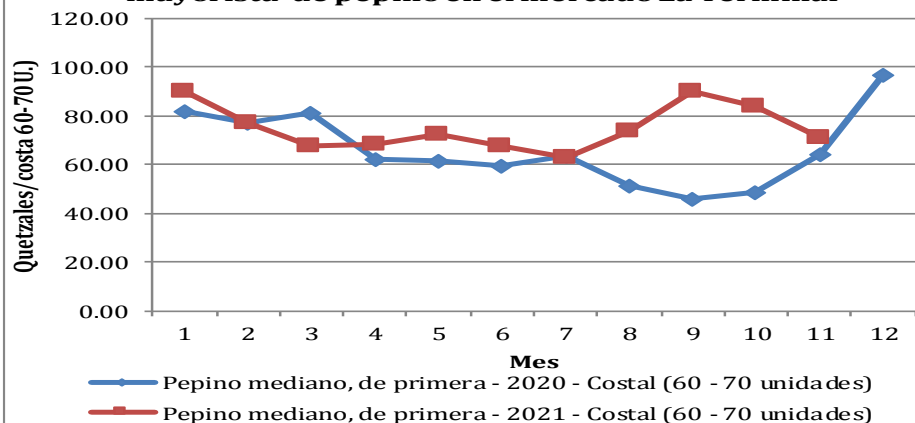

**Comportamiento del precio promedio pagado al mayorista de remolacha en el mercado La Terminal**

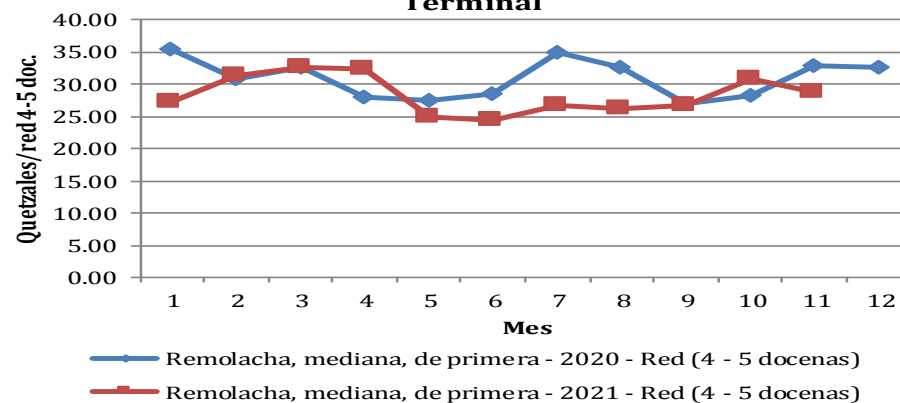

Fuente; Sistema de Información de Mercados -SIM- MAGA/Planeamiento



# VEGETALES

**Comportamiento del precio promedio pagado al mayorista de repollo en el mercado La Terminal**

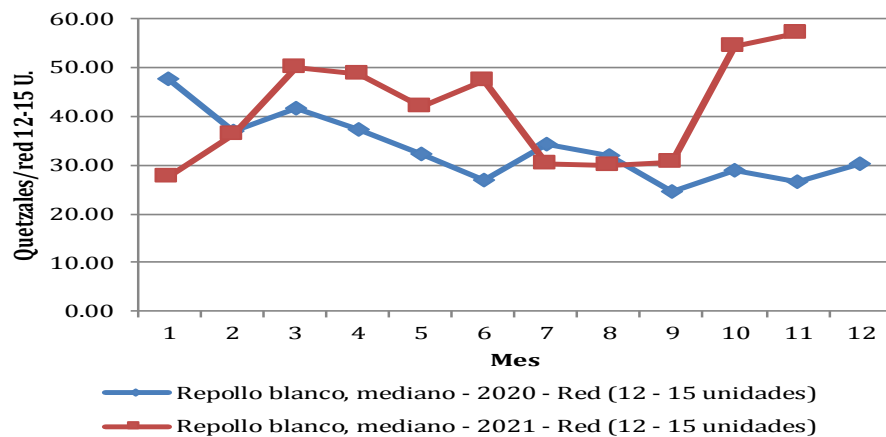

**Comportamiento del precio promedio pagado al mayorista de tomate de cocina en el mercado La Terminal**

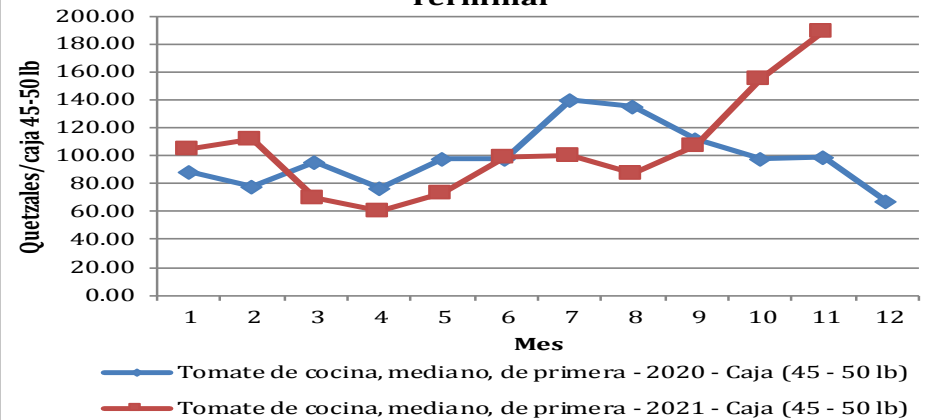

**Comportamiento del precio promedio pagado al mayorista de lechuga repollada en el mercado La Terminal**

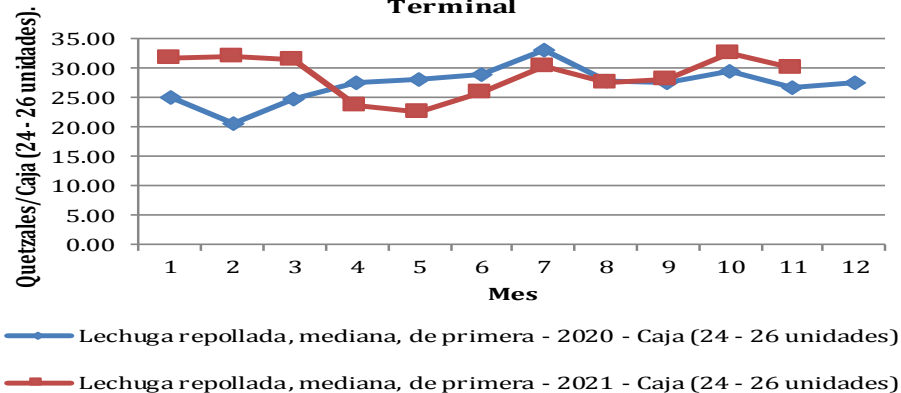

**Comportamiento del precio promedio pagado al mayorista de zanahoria en el mercado La Terminal**

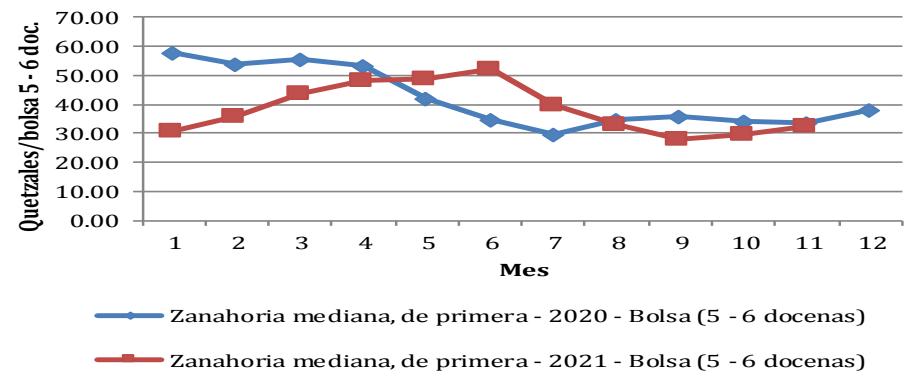

Fuente; Sistema de Información de Mercados -SIM- MAGA/Planeamiento

# FRUTAS

**Comportamiento del precio promedio pagado al mayorista del aguacate criollo en el mercado La Terminal**

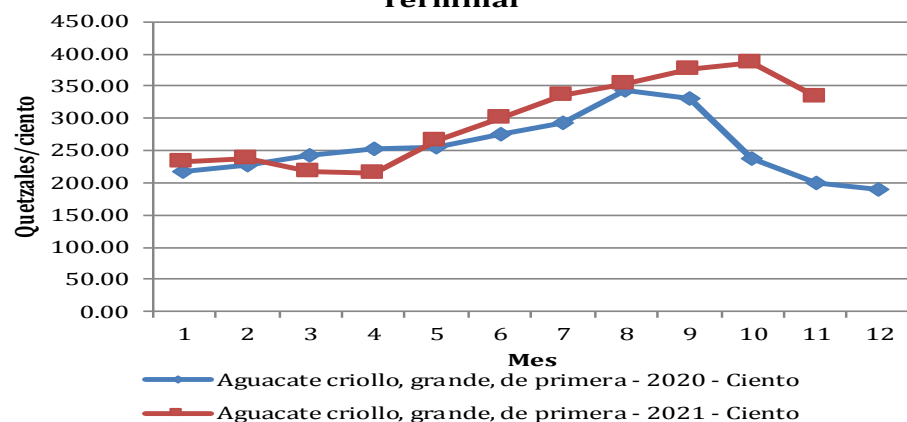

**Comportamiento del precio promedio pagado al mayorista del naranja Valencia en el mercado La Terminal**

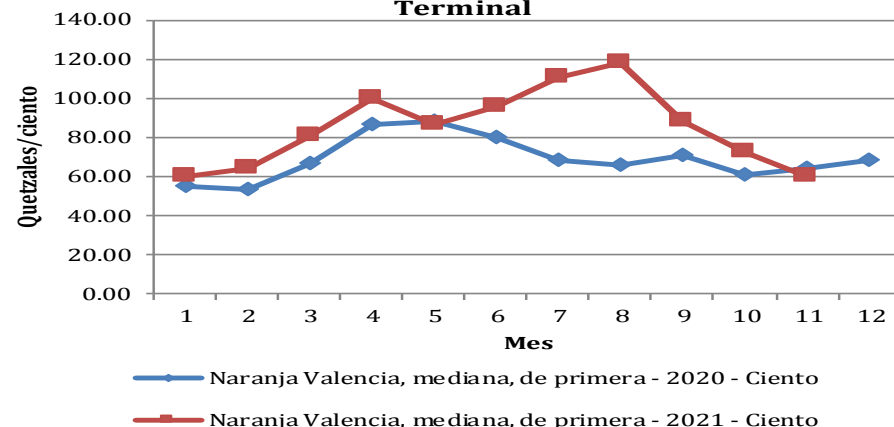

**Comportamiento del precio promedio pagado al mayorista de Melón Harper en el mercado La Terminal**

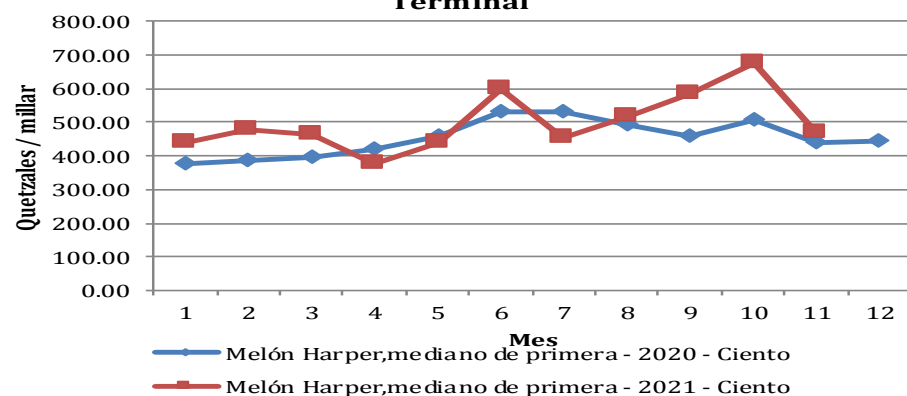

**Comportamiento del precio promedio pagado al mayorista de limón criollo en el mercado La Terminal**

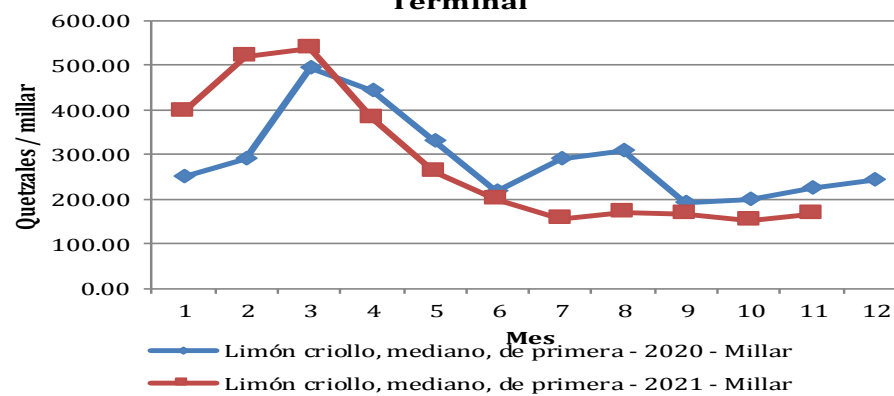

Fuente; Sistema de Información de Mercados -SIM- MAGA/Planeamiento



# FRUTAS

**Comportamiento del precio promedio pagado al mayorista de plátano en el mercado La Terminal**

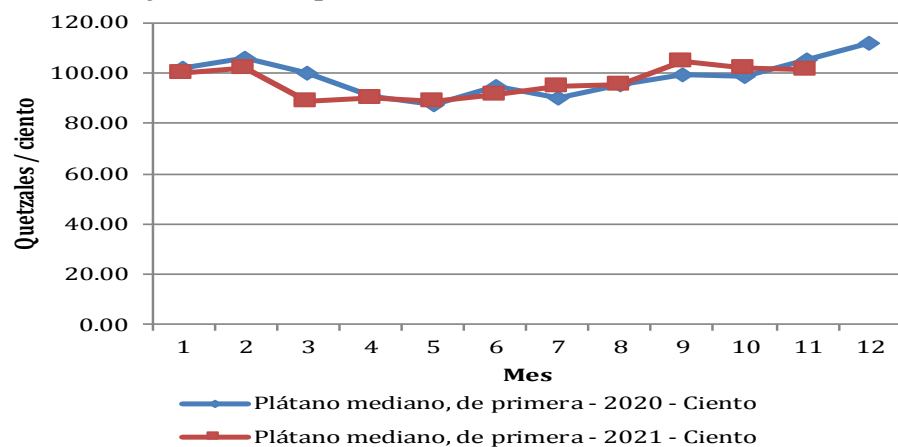

**Comportamiento del precio promedio pagado al mayorista de papaya Tainung en el mercado La Terminal**

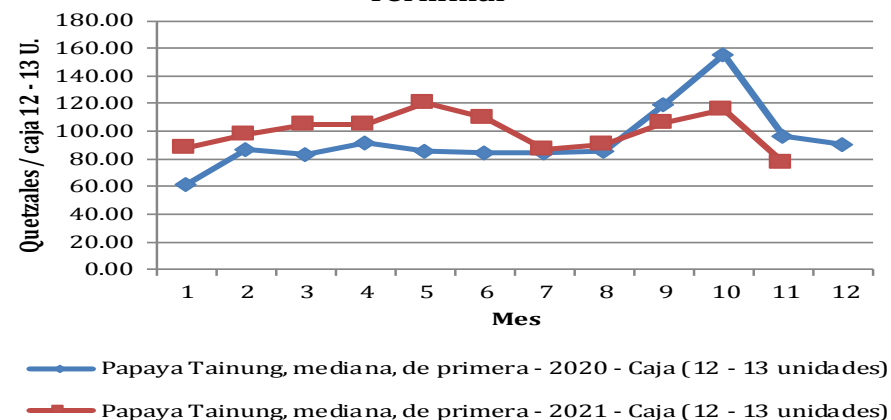

**Comportamiento del precio promedio pagado al mayorista de piña en el mercado La Terminal**

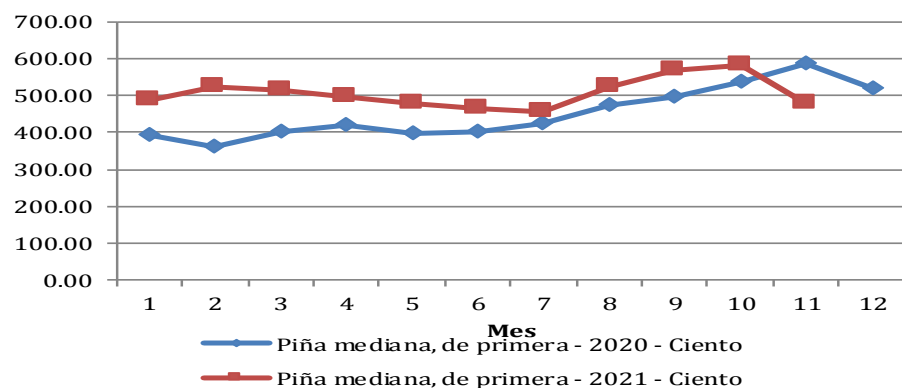

**Comportamiento del precio promedio pagado al mayorista de sandía redonda en el mercado La Terminal**

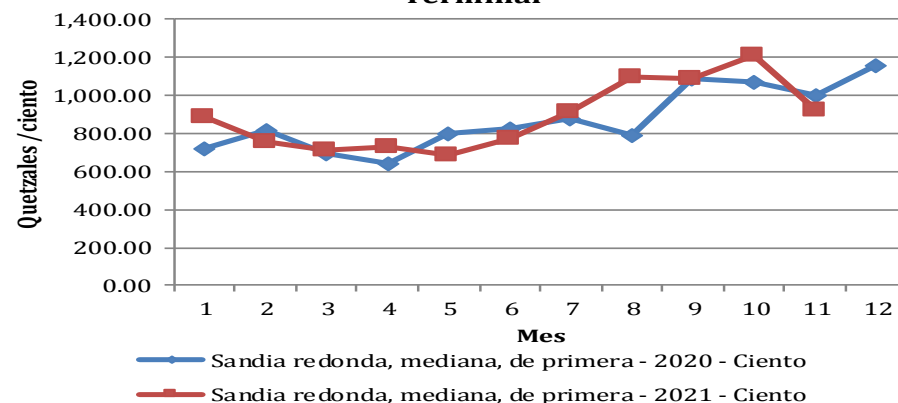

Fuente; Sistema de Información de Mercados -SIM- MAGA/Planeamiento



# PECUARIOS

**Comportamiento del precio promedio pagado al mayorista de bovino en canal en el mercado La Terminal**

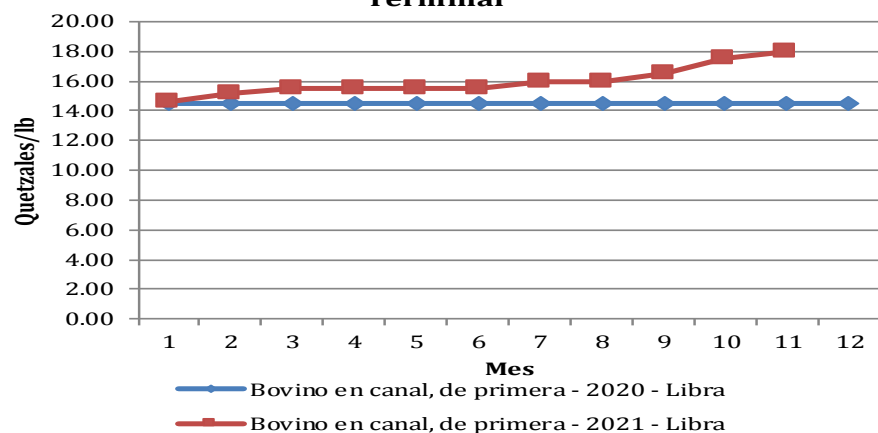

**Comportamiento del precio promedio pagado al mayorista de porcino en canal en el mercado La Terminal**

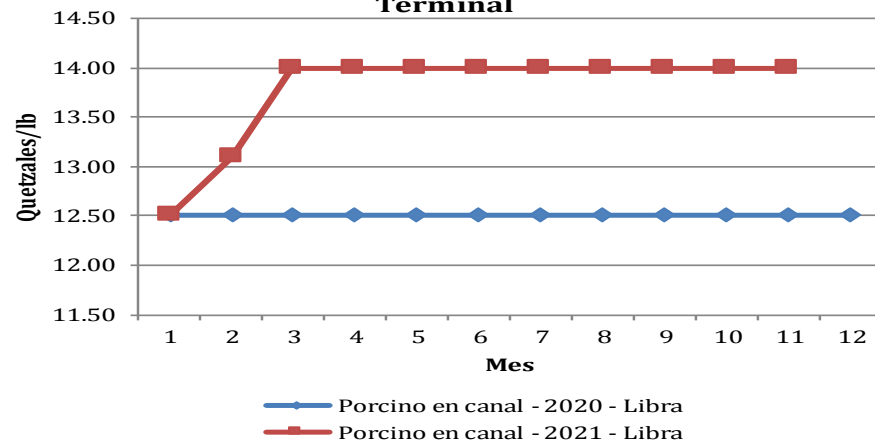

**Comportamiento del precio promedio pagado al mayorista del pollo entero en el mercado La Terminal**

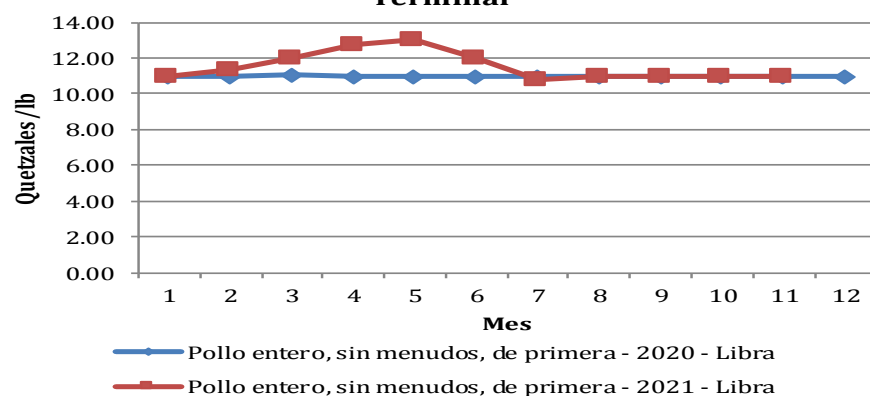

**Comportamiento del precio promedio pagado al mayorista de huevo blanco en el mercado La Terminal**

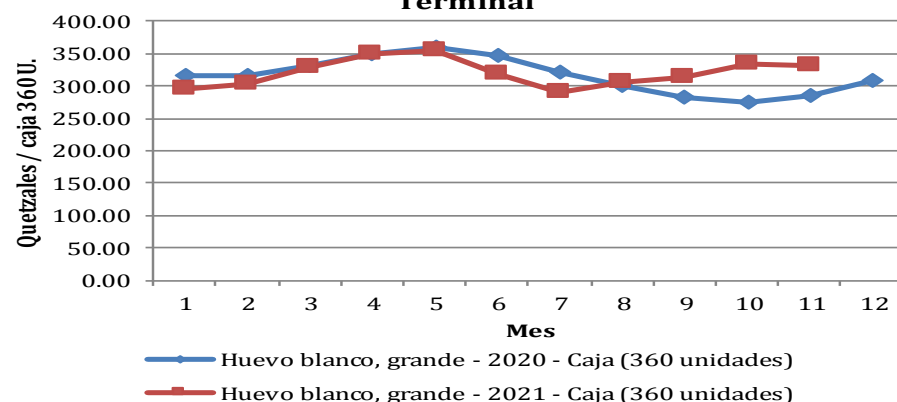

Fuente; Sistema de Información de Mercados -SIM- MAGA/Planeamiento



# INDICADORES ECONOMICOS

## CANASTA AMPLIADA (CA)

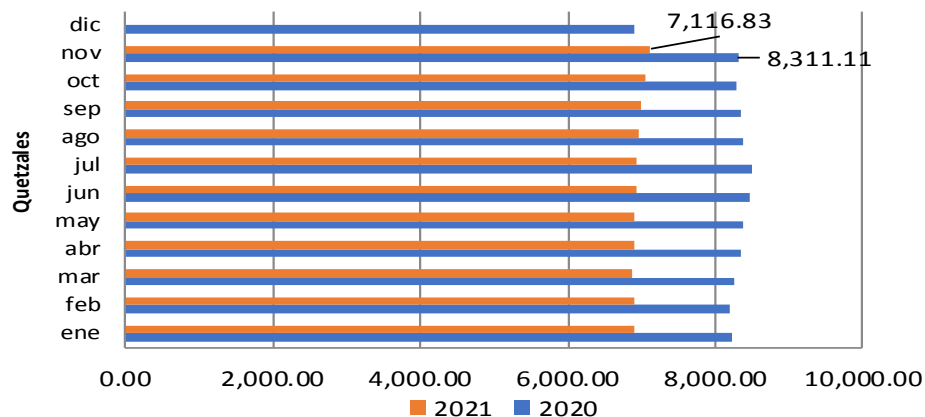

Fuente: Elaborado por MAGA/Planeamiento, con datos del Instituto Nacional de Estadística –INE–

## CANASTA BÁSICA ALIMENTARIA (CBA)

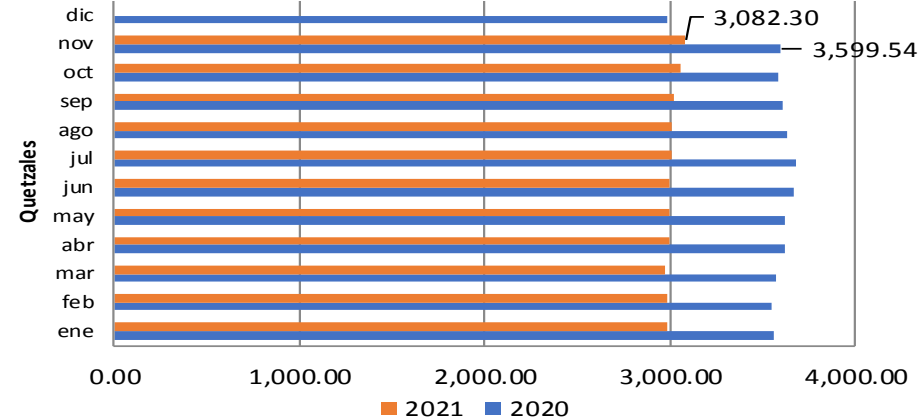

Fuente: Elaborado por MAGA/Planeamiento, con datos del Instituto Nacional de Estadística –INE–

## INFLACIÓN PORCENTUAL MENSUAL REPÚBLICA

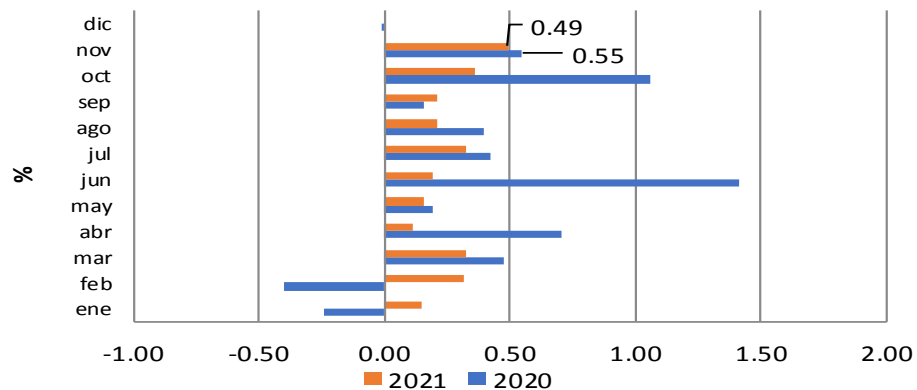

Fuente: Elaborado por MAGA/Planeamiento, con datos del Instituto Nacional de Estadística –INE–

## TIPO DE CAMBIO DE REFERENCIA PROMEDIO MENSUAL

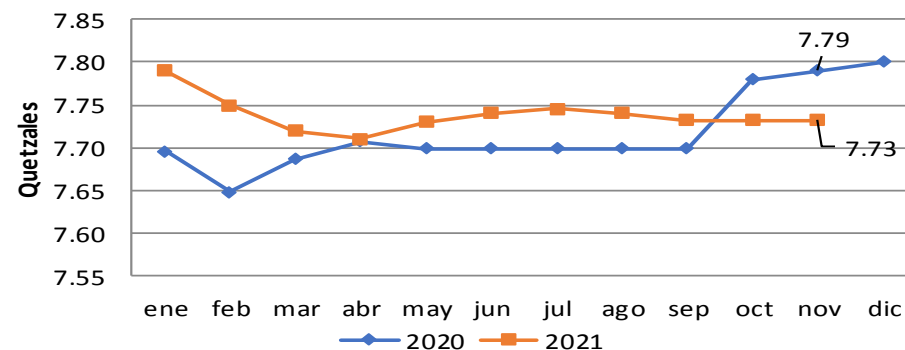

Fuente: Elaborado por MAGA/Planeamiento con datos del Banco de Guatemala ,

# INDICADORES ECONOMICOS

**DIESEL:(auto servicio): Precios promedio pagados por el consumidor en la Ciudad de Guatemala.**

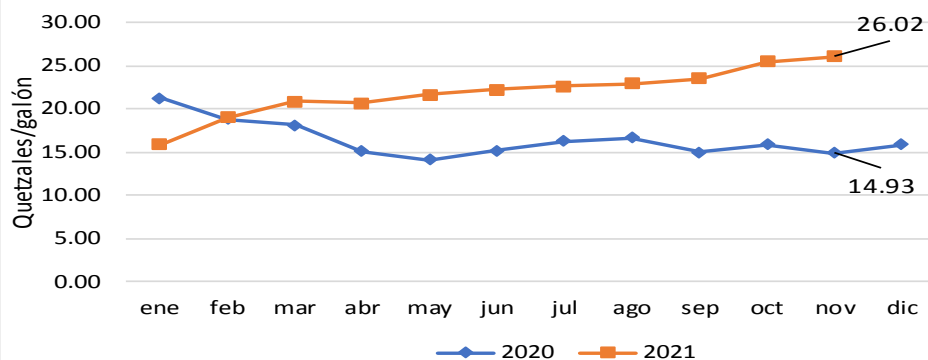

Fuente: Elaborado por MAGA/Planeamiento, con datos Ministerio de Energía y Minas

**REGULAR:(auto servicio): Precios promedio pagados por el consumidor en la Ciudad de Guatemala**

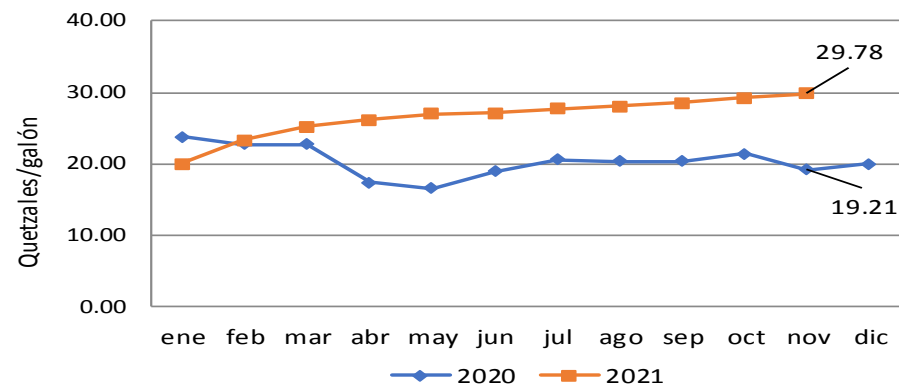

Fuente: Elaborado por MAGA/Planeamiento, con datos Ministerio de Energía y Minas

**SUPERIOR:(auto servicio): Precios promedio pagados por el consumidor en la Ciudad de Guatemala.**

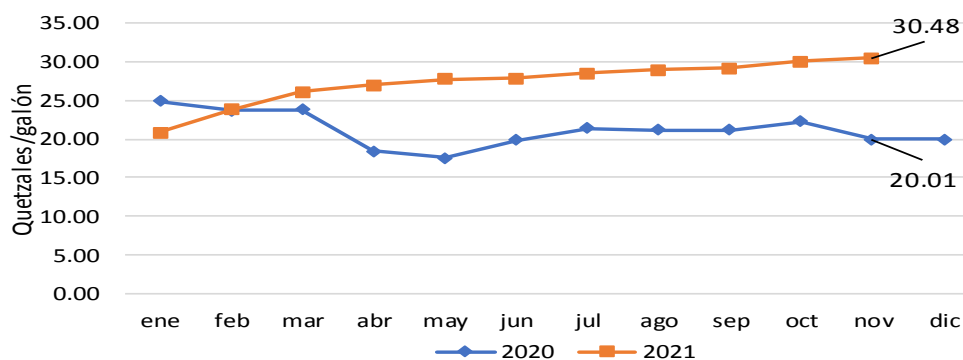

Fuente: Elaborado por MAGA/Planeamiento, con datos Ministerio de Energía y Minas

