



Ministerio de
**Agricultura,
Ganadería y
Alimentación**

PLANEAMIENTO

INFORME SEMANAL DE PRECIOS AL MAYORISTA

**Del 22 al 26
de diciembre
de 2025**



**abarrotes - vegetales - pecuarios - frutas - especias
carnes - granos básicos - flores - hidrobiológicos**



2360 4425
2360 4428



maga.gob.gt
precios.maga.gob.gt



Planeamiento
3a. Av. 8-32, zona 9,
Ciudad de Guatemala.



Para consultas:
infoprecios@maga.gob.gt



INDICE

Granos Básicos.....	2
Vegetales.....	5
Frutas.....	10
Pecuarios.....	14
Flores de corte.....	17
Especias y otros granos.....	19
Abarrotes.....	22
Hidrobiológicos.....	25
Fertilizantes.....	27



2360 4425
2360 4428



  
maga.gob.gt
precios.maga.gob.gt



Planeamiento
3a. Av. 8-32, zona 9,
Ciudad de Guatemala.



Para consultas:
infoprecios@maga.gob.gt

GRANOS BÁSICOS

Maíz amarillo, de primera

Durante la semana el precio del maíz amarillo no presentó variación. La época de cosecha en el norte y oriente del país está permitiendo un ingreso constante de producto a los mercados, así como de producto importado, aunque se muestra por arriba del nivel registrado durante el mismo mes (diciembre) del año 2024, en comparación con los años 2022 y 2023, se observa una baja. Se espera que el abastecimiento de producto nacional continúe y la tendencia sea estable en los precios en la siguiente semana.

Quetzales/quintal

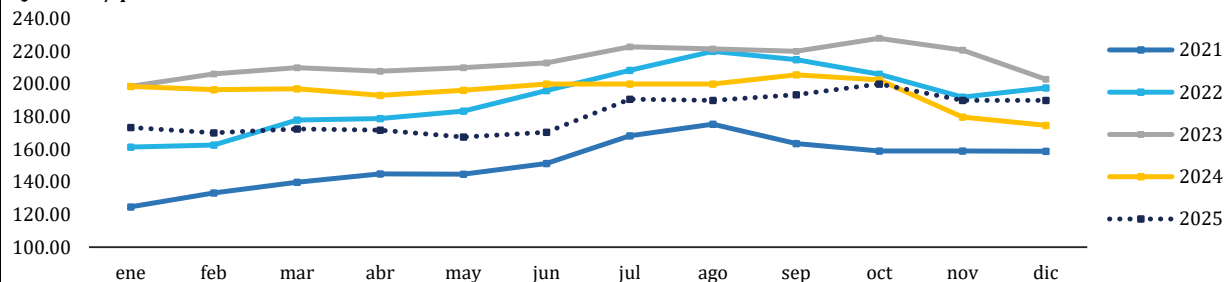

Año	DICIEMBRE	
	Precio (Q/quintal)	Variación Interanual
2021	158.75	--
2022	197.65	24.50%
2023	202.81	2.61%
2024	174.69	-13.87%
2025	190.00	8.77%

Medida	Precios promedio semanal año 2025					Variación absoluta semanal	Variación relativa semanal
	24 - 28 Nov	1- 5 Dic	8 - 12 Dic	15 - 19 Dic	22 - 26 Dic		
Quintal	Q190.00	Q190.00	Q190.00	Q190.00	Q190.00	Q0.00	0.00%

Maíz blanco, de primera

Durante la presente semana, el precio del maíz blanco de primera continúa con tendencia a la baja. Se observa un mayor ingreso de producto procedente de las áreas productoras del norte y oriente del país, coincidiendo con la época de cosecha, lo que garantiza un abastecimiento constante a los mercados, así mismo se comercializa producto de importación de origen mexicano. El precio actual se mantiene por arriba del nivel registrado en el mismo mes (diciembre) comparado con el año 2024, sin embargo, mayoristas indican que la tendencia del precio puede continuar en la medida que continúen las actividades de cosecha en las principales zonas productoras del país. El precio registrado es menor comparado con los años 2023 y 2022, lo que representa una situación favorable para el consumidor.

Quetzales/quintal

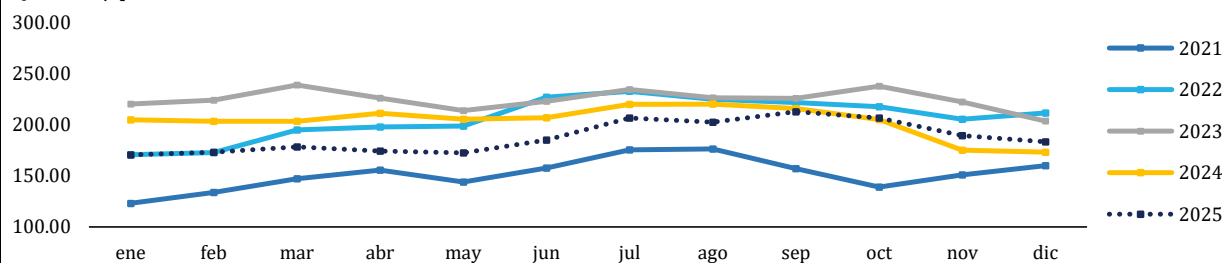

Año	DICIEMBRE	
	Precio (Q/quintal)	Variación Interanual
2021	160.00	--
2022	211.32	32.08%
2023	203.44	-3.73%
2024	173.13	-14.90%
2025	183.25	5.85%

Medida	Precios promedio semanal año 2025					Variación absoluta semanal	Variación relativa semanal
	24 - 28 Nov	1- 5 Dic	8 - 12 Dic	15 - 19 Dic	22 - 26 Dic		
Quintal	Q187.00	Q185.00	Q185.00	Q183.00	Q180.00	-Q3.00	-1.64%

GRANOS BÁSICOS

Frijol negro, de primera

Durante la presente semana, el precio del frijol negro de primera no presenta variación. Mayoristas indican que la oferta se mantiene estable, con abastecimiento adecuado derivado de las actividades de cosecha, principalmente en la región de oriente del país. De la misma manera se complementa el comercio con frijol importado a un precio más bajo. El precio actual se mantiene por debajo del nivel observado en el mismo periodo (diciembre) de los dos años anteriores. De mantenerse las condiciones de abastecimiento, se espera que la tendencia continúe estable en la próxima semana, favoreciendo al consumidor.

Quetzales/quintal

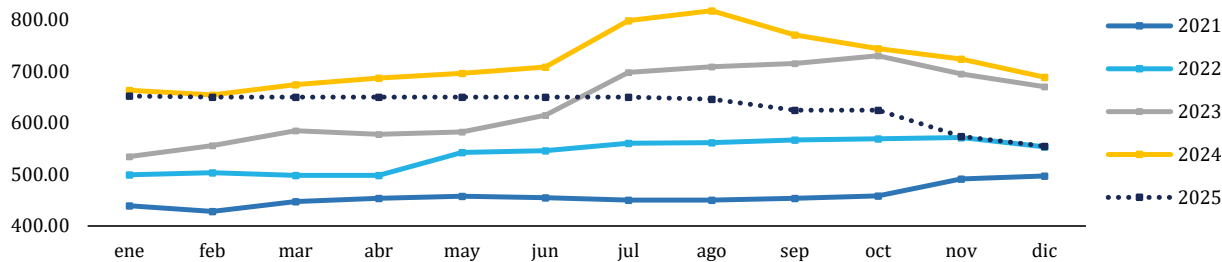

Año	DICIEMBRE	
	Precio (Q/quintal)	Variación Interanual
2021	497.08	--
2022	553.53	11.36%
2023	670.63	21.15%
2024	688.75	2.70%
2025	555.00	-19.42%

Medida	Precios promedio semanal año 2025					Variación absoluta semanal	Variación relativa semanal
	24 - 28 Nov	1- 5 Dic	8 - 12 Dic	15 - 19 Dic	22 - 26 Dic		
Quintal	Q580.00	Q560.00	Q560.00	Q550.00	Q550.00	Q0.00	0.00%

Arroz oro blanco, de primera

Durante la presente semana, el precio del arroz oro blanco de primera no presentó variación, comportamiento que ha prevalecido de forma constante en los últimos meses. Esta estabilidad ha sido posible gracias al abastecimiento continuo en los mercados de grano nacional y los beneficios se han abastecido con grano importado. Aunque el nivel actual de precios se sitúa ligeramente por encima del registrado en el mismo mes (diciembre) de los últimos cuatro años, esta condición se deriva principalmente a factores del mercado internacional. Los beneficios nacionales reportan contar con existencias suficientes para mantener un suministro regular en las próximas semanas por lo que se espera que la tendencia del precio continúe estable.

Quetzales/quintal

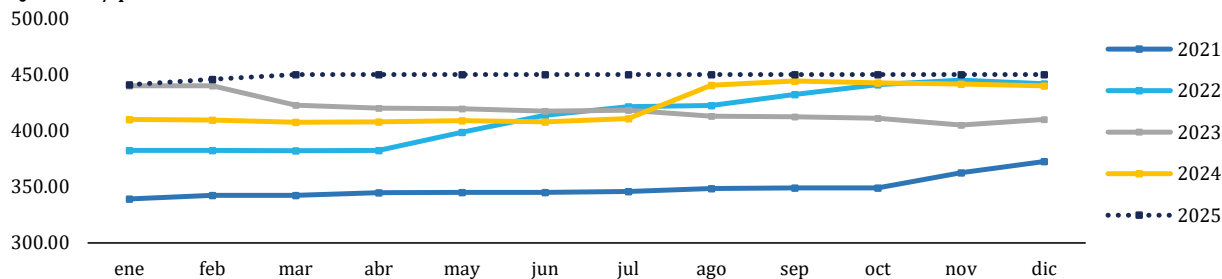

Año	DICIEMBRE	
	Precio (Q/quintal)	Variación Interanual
2021	372.50	--
2022	441.76	18.59%
2023	410.00	-7.19%
2024	440.00	7.32%
2025	450.00	2.27%

Medida	Precios promedio semanal año 2025					Variación absoluta semanal	Variación relativa semanal
	24 - 28 Nov	1- 5 Dic	8 - 12 Dic	15 - 19 Dic	22 - 26 Dic		
Quintal	Q450.00	Q450.00	Q450.00	Q450.00	Q450.00	Q0.00	0.00%

GRANOS BÁSICOS

Tabla 1. Precios diarios, pagados al mayorista

Producto	Medida	Precios diarios (quetzales)		Promedio semanal (quetzales)		Rango precio (quetzales)	
		22	23	22 al 26 dic	15 al 19 dic	Mínimo	Máximo
Arroz oro, blanco de primera	Quintal	450.00	450.00	450.00	450.00	450.00	450.00
Arroz oro, blanco de segunda	Quintal	420.00	420.00	420.00	420.00	420.00	420.00
Frijol blanco, de primera	Quintal	1,000.00	1,000.00	1,000.00	1,000.00	1,000.00	1,000.00
Frijol blanco, de segunda	Quintal	900.00	900.00	900.00	900.00	900.00	900.00
Frijol negro, de primera	Quintal	550.00	550.00	550.00	550.00	550.00	550.00
Frijol negro, de segunda	Quintal	480.00	480.00	480.00	480.00	480.00	480.00
Frijol rojo, de primera	Quintal	705.00	705.00	705.00	705.00	705.00	705.00
Frijol rojo, de segunda	Quintal	600.00	600.00	600.00	600.00	600.00	600.00
Maíz amarillo, de primera	Quintal	190.00	190.00	190.00	190.00	190.00	190.00
Maíz amarillo, de primera, otros orígenes	Quintal	190.00	190.00	190.00	190.00	190.00	190.00
Maíz amarillo, de segunda	Quintal	182.50	182.50	182.50	182.50	182.50	182.50
Maíz blanco, de primera	Quintal	180.00	180.00	180.00	183.00	180.00	180.00
Maíz blanco, de primera, otros orígenes	Quintal	175.00	175.00	175.00	175.00	175.00	175.00
Maíz blanco, de segunda	Quintal	170.00	170.00	170.00	170.00	170.00	170.00
Sorgo blanco, de primera	Quintal	200.00	200.00	200.00	200.00	200.00	200.00

NOTA: Los días 24, 25 y 26 de diciembre no hubieron monitoreos por asueto según Oficio Circular DRH-068-2025.

Fuente: Investigación primaria de Planeamiento del Ministerio de Agricultura, Ganadería y Alimentación, investigados en el mercado “La Terminal”, zona 4, Ciudad Capital. SO= Sin oferta. ND= No Disponible. SD = Sin Dato.

VEGETALES

Cebolla seca blanca mediana de segunda

El precio de la cebolla seca blanca registró una leve variación a la baja comparado con la semana anterior; derivado a una mayor disponibilidad del producto en el mercado. De acuerdo a comentarios de los mayoristas, el volumen de cebolla seca de primera calidad ha venido reduciéndose, por lo que la oferta nacional se compone principalmente de producto de segunda. Producto proveniente de Sololá y Chimaltenango; así mismo se comercializa cebolla importada de alta calidad, aunque a un precio más elevado. En comparación con el mismo periodo (diciembre) de los últimos dos años, presenta una disminución en el precio derivado a la temporalidad del cultivo.

Quetzales/quintal

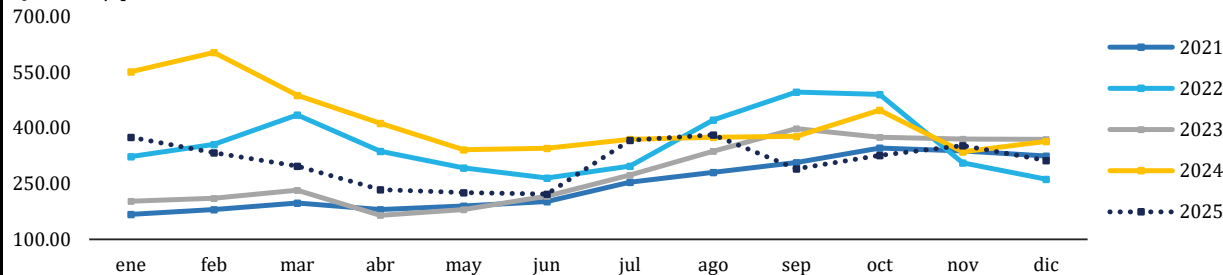

Año	DICIEMBRE	
	Precio	Variación
	(Q/quintal)	Interanual
2021	325.00	--
2022	262.22	-19.32%
2023	370.00	41.10%
2024	364.38	-1.52%
2025	313.00	-14.10%

Medida	Precios promedio semanal año 2025					Variación absoluta semanal	Variación relativa semanal
	24 - 28 Nov	1- 5 Dic	8 - 12 Dic	15 - 19 Dic	22 - 26 Dic		
Quintal	Q342.00	Q330.00	Q318.00	Q304.00	Q300.00	-Q4.00	-1.32%

Chile pimienta grande de primera

Durante la presente semana, el precio del chile pimienta mostró variación a la baja respecto a la semana anterior. Mayoristas señalan que el abastecimiento del producto ha mejorado en comparación con la semana anterior, debido a los fiestas de fin de año los productores buscan vender sus productos ya que la demana incrementa, el producto proviene de las principales zonas productoras de Baja Verapaz, Jutiapa y Guatemala. Sin embargo, el precio actual presenta un leve incremento en comparación con el mismo período (diciembre) del años 2024. Se espera que tanto la oferta como el precio se mantengan estables en la siguiente semana.

Quetzales/caja

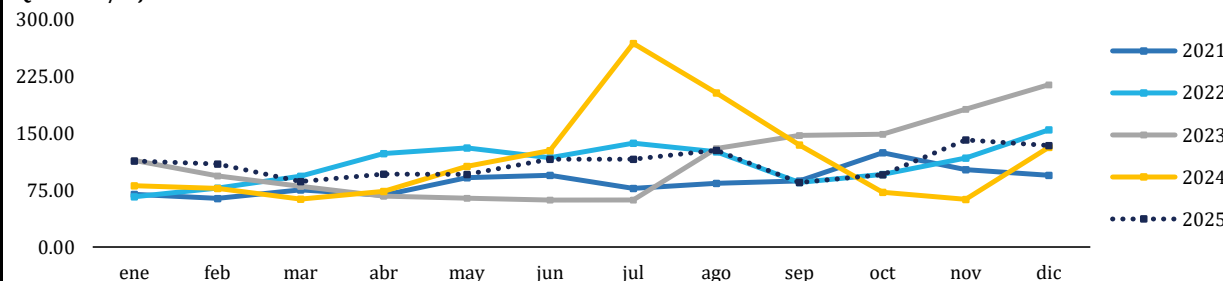

Año	DICIEMBRE	
	Precio	Variación
	(Q/Caja (70 - 80 unidades))	Interanual
2021	94.79	--
2022	154.72	63.22%
2023	214.38	38.55%
2024	131.88	-38.48%
2025	134.16	1.73%

Medida	Precios promedio semanal año 2025					Variación absoluta semanal	Variación relativa semanal
	24 - 28 Nov	1- 5 Dic	8 - 12 Dic	15 - 19 Dic	22 - 26 Dic		
Caja (70 - 80 unidades)	Q101.50	Q126.63	Q132.00	Q143.00	Q135.00	-Q8.00	-5.59%

VEGETALES

Güisquil mediano

Durante la presente semana, el precio del güisquil mediano no presentó variación. Oferta proveniente de las principales zonas productoras del país, específicamente en regiones de Guatemala y Cobán, lo cual ha contribuido en un abastecimiento constante dentro del mercado. De acuerdo a la temporalidad del producto, el precio actual se encuentra por debajo del mismo periodo de los últimos cuatro años, favoreciendo al consumidor. De mantenerse esta dinámica de producción y oferta, se prevé una tendencia estable durante la próxima semana.

Quetzales/ciento

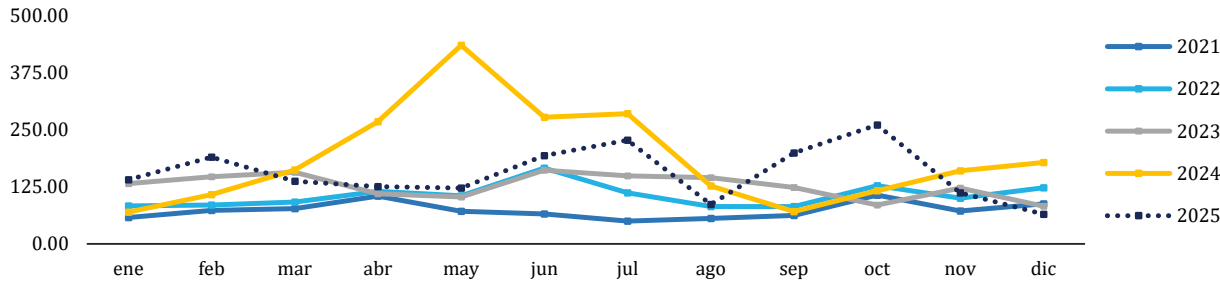

Año	DICIEMBRE	
	Precio (Q/ciento)	Variación Interanual
2021	87.50	--
2022	123.06	40.63%
2023	82.50	-32.96%
2024	177.97	115.72%
2025	65.00	-63.48%

Medida	Precios promedio semanal año 2025					Variación absoluta semanal	Variación relativa semanal
	24 - 28 Nov	1 - 5 Dic	8 - 12 Dic	15 - 19 Dic	22 - 26 Dic		
Ciento	Q65.00	Q65.00	Q65.00	Q65.00	Q65.00	Q0.00	0.00%

Papa Loman lavada grande de primera

Durante la presente semana, el precio de la papa Loman lavada grande de primera no registró variación respecto a la semana anterior. El abastecimiento del producto ha sido regular dentro del mercado. Mayoristas indican que el producto es proveniente principalmente de Palencia y San Marcos, así mismo de Quetzaltenango en menores volúmenes por la finalización de su temporada de producción. Al compararse con el promedio del mes de diciembre de los últimos tres años, el precio es más bajo, lo que representa una situación favorable para el consumidor. De mantenerse las condiciones actuales, se prevé estabilidad en la oferta y en los precios del producto en las próximas semanas.

Quetzales/quintal

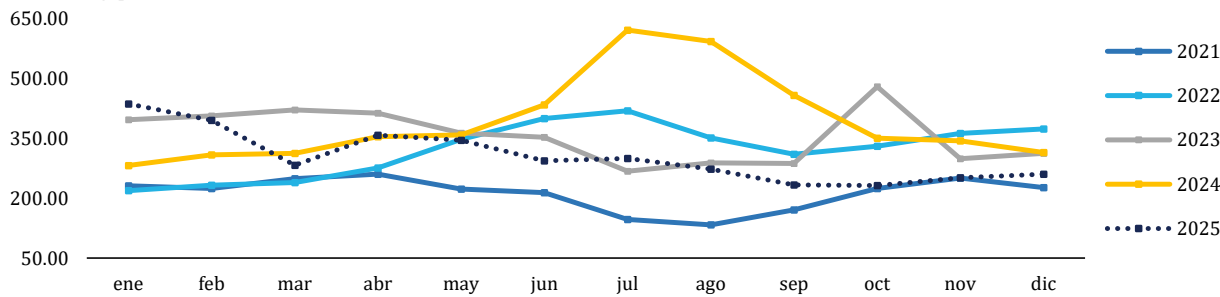

Año	DICIEMBRE	
	Precio (Q/quintal)	Variación Interanual
2021	226.25	--
2022	373.33	65.01%
2023	312.50	-16.29%
2024	314.69	0.70%
2025	260.00	-17.38%

Medida	Precios promedio semanal año 2025					Variación absoluta semanal	Variación relativa semanal
	24 - 28 Nov	1 - 5 Dic	8 - 12 Dic	15 - 19 Dic	22 - 26 Dic		
Quintal	Q260.00	Q260.00	Q260.00	Q260.00	Q260.00	Q0.00	0.00%

VEGETALES

Tomate de cocina mediano de primera

Durante la presente semana, el precio del tomate de cocina mediano de primera se mantiene estable respecto a la semana anterior. En las últimas semanas el precio ha mostrado una tendencia mixta, según las condiciones de cosecha. Mayoristas señalan que el clima frío ha generado escenarios poco favorables para el desarrollo del cultivo y para las labores de corte, limitando la disponibilidad del producto en el mercado. Sin embargo, la temporada propicia la estabilidad del precio con proyección al alza por el incremento de la demanda que se genera por las fiestas de fin de año. El producto es proveniente de diversas zonas productivas del país como El Progreso, Santa Rosa, Chimaltenango, Jutiapa y Guatemala. Al compararse con el mismo mes (diciembre) del año 2024, se observa un aumento en el precio, asociado a las condiciones climáticas que afectan al país. Se espera que el precio se mantenga estable para la próxima semana.

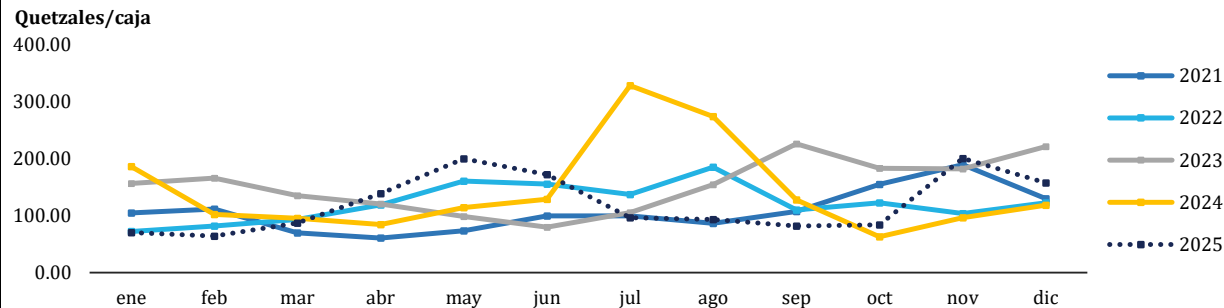

Año	DICIEMBRE	
	Precio (Q/Caja (45-50lb))	Variación Interanual
2021	129.79	--
2022	122.50	-5.62%
2023	220.94	80.36%
2024	118.44	-46.39%
2025	157.38	32.88%

Medida	Precios promedio semanal año 2025					Variación absoluta semanal	Variación relativa semanal
	24 - 28 Nov	1- 5 Dic	8 - 12 Dic	15 - 19 Dic	22 - 26 Dic		
Caja de 45 – 50 lb	Q227.00	Q202.50	Q167.00	Q130.00	Q130.00	Q0.00	0.00%

Zanahoria mediana, de primera

Durante la presente semana, el precio de la zanahoria mediana de primera mostró una variación a la baja. Producto proveniente de las principales zonas productoras de Chimaltenango y Sololá, permitiendo cubrir la demanda del mercado y evitar presiones significativas sobre los precios. El precio actual presenta un incremento en comparación al mes de diciembre del año 2024. Se prevé que tanto la oferta como los precios se mantengan estables durante la próxima semana, sin embargo, como otros productos, se debe tomar en cuenta la dinámica particular que depende de la demanda de la misma en el mercado.

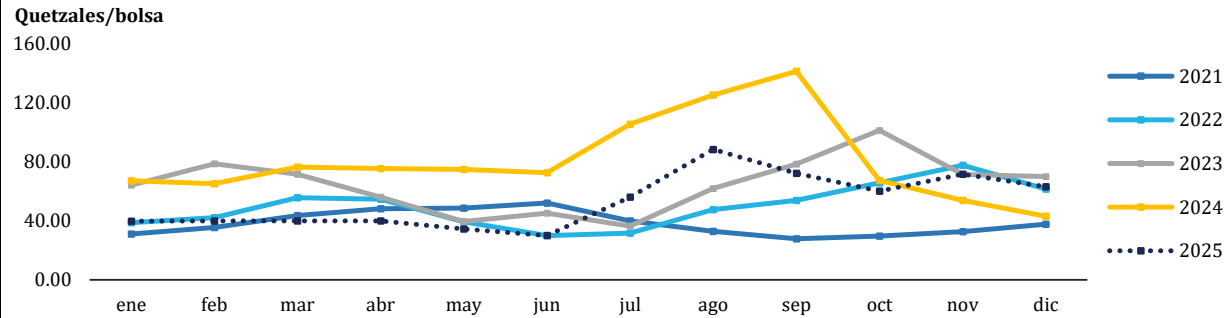

Año	DICIEMBRE	
	Precio (Q/Bolsa (5 - 6 docenas))	Variación Interanual
2021	37.71	--
2022	61.67	63.54%
2023	70.00	13.51%
2024	43.13	-38.39%
2025	63.25	46.67%

Medida	Precios promedio semanal año 2025					Variación absoluta semanal	Variación relativa semanal
	24 - 28 Nov	1- 5 Dic	8 - 12 Dic	15 - 19 Dic	22 - 26 Dic		
Bolsa (5 - 6 docenas)	Q65.00	Q65.00	Q63.00	Q62.50	Q62.50	Q0.00	0.00%

VEGETALES

Tabla 2. Precios diarios, pagados al mayorista

Producto	Medida	Precios diarios (quetzales)		Promedio semanal (quetzales)		Rango precio (quetzales)	
		22	23	22 al 26 dic	15 al 19 dic	Mínimo	Máximo
Ajo blanco, mediano, de primera	Mazo (20 trenzas)	130.00	130.00	130.00	130.00	130.00	130.00
Apio grande, de primera	Caja (15-20 unidades)	100.00	100.00	100.00	100.00	100.00	100.00
Arveja china, revuelta, de primera	Costal (40 lb)	110.00	110.00	110.00	110.00	110.00	110.00
Brócoli mediano, de primera	Bolsa (2 docenas)	110.00	110.00	110.00	110.00	110.00	110.00
Camote, de primera	Saco (40 lb)	190.00	190.00	190.00	190.00	190.00	190.00
Cebolla con tallo, blanca, mediana, de primera	Manojo (50 unidades)	65.00	65.00	65.00	65.00	65.00	65.00
Cebolla seca, blanca, mediana, de segunda, nacional	Quintal	300.00	300.00	300.00	304.00	300.00	300.00
Cebolla seca, blanca, mediana, importada.	Quintal	350.00	350.00	350.00	358.00	350.00	350.00
Chile Jalapeño, grande, de primera	Costal (35 – 40 lb)	260.00	260.00	260.00	252.00	260.00	260.00
Chile Jalapeño, mediano, de primera	Costal (35 – 40 lb)	210.00	230.00	230.00	222.00	210.00	230.00
Chile Pimiento, grande, de primera	Caja (70 – 80 unidades)	135.00	135.00	135.00	143.00	135.00	135.00
Chile Pimiento, mediano, de primera	Caja (100 – 150 unidades)	110.00	110.00	110.00	116.00	110.00	110.00
Cilantro de primera	Red (100 manojos)	500.00	500.00	500.00	500.00	500.00	500.00
Coliflor mediana, de primera	Bolsa (12 unidades)	75.00	75.00	75.00	75.00	75.00	75.00
Ejote francés, de primera	Costal (40 lb)	120.00	120.00	120.00	112.00	120.00	120.00
Güicoy sazón, mediano, de primera	Red (15 a 18 unidades)	100.00	100.00	100.00	120.00	100.00	100.00
Güisquil mediano, de primera	Ciento	65.00	65.00	65.00	65.00	65.00	65.00
Hierba buena, de primera	Red (100 manojos)	250.00	250.00	250.00	250.00	250.00	250.00
Lechuga repollada, mediana, de primera	Caja (24 – 26 unidades)	62.50	62.50	62.50	62.50	62.50	62.50
Loroco de primera	Quintal	1,450.00	1,450.00	1,450.00	1,450.00	1,450.00	1,450.00

NOTA: Los días 24, 25 y 26 de diciembre no hubieron monitoreos por asueto según Oficio Circular DRH-068-2025.

Fuente: Investigación primaria de Planeamiento del Ministerio de Agricultura, Ganadería y Alimentación, investigados en el mercado “La Terminal”, zona 4, Ciudad Capital. SO= Sin oferta. ND= No Disponible. SD = Sin Dato.

VEGETALES

Continuación Tabla 2. Precios diarios, pagados al mayorista

Producto	Medida	Precios diarios (quetzales)		Promedio semanal (quetzales)		Rango precio (quetzales)	
		15	16	22 al 26 dic	15 al 19 dic	Mínimo	Máximo
Malanga de primera	Quintal	400.00	400.00	400.00	400.00	400.00	400.00
Miltomate verde, con cáscara de primera	Arroba (25 lb)	62.50	62.50	62.50	62.50	62.50	62.50
Papa Loman, lavada, grande, de primera	Quintal	260.00	260.00	260.00	260.00	260.00	260.00
Papa Loman, lavada, mediana, de primera	Quintal	160.00	160.00	160.00	160.00	160.00	160.00
Papa Loman, lavada, pequeña, de primera	Quintal	125.00	125.00	125.00	125.00	125.00	125.00
Pepino mediano, de primera	Costal (60 - 70 unidades)	150.00	150.00	150.00	170.00	150.00	150.00
Perulero blanco, mediano, de primera	Costal (180 - 200 unidades)	90.00	90.00	90.00	86.00	90.00	90.00
Rábano mediano, de primera	Caja (200 - 250 unidades)	80.00	80.00	80.00	80.00	80.00	80.00
Remolacha, mediana, de primera	Red (4 - 5 docenas)	80.00	80.00	80.00	80.00	80.00	80.00
Repollo blanco, mediano	Red (12 - 15 unidades)	75.00	75.00	75.00	75.00	75.00	75.00
Tomate de cocina, grande, de primera	Caja (45 - 50 lb)	150.00	150.00	150.00	158.00	150.00	150.00
Tomate de cocina, mediano, de primera	Caja (45 - 50 lb)	130.00	130.00	130.00	130.00	130.00	130.00
Tomate, Manzano, mediano, de primera	Caja (140 - 170 unidades)	400.00	400.00	400.00	400.00	400.00	400.00
Yuca entera, mediana, de primera	Red (75 - 80 unidades)	305.00	305.00	305.00	305.00	305.00	305.00
Zanahoria mediana, de primera	Bolsa (5 - 6 docenas)	62.50	62.50	62.50	62.50	62.50	62.50
Zanahoria mediana, de primera, sin hojas	Bolsa (7 - 10 docenas)	70.00	70.00	70.00	70.00	70.00	70.00

NOTA: Los días 24, 25 y 26 de diciembre no hubieron monitoreos por asueto según Oficio Circular DRH-068-2025.

Fuente: Investigación primaria de Planeamiento del Ministerio de Agricultura, Ganadería y Alimentación, investigados en el mercado "La Terminal", zona 4, Ciudad Capital. SO= Sin oferta. ND= No Disponible. SD = Sin Dato.

FRUTAS

Aguacate Hass mediano

Durante la presente semana, el precio del aguacate Hass continúa con tendencia a la baja comparado con el precio de la semana anterior. Mayoristas indican que las actividades de recolección en el campo se realiza de forma norma que contribuye al abastecimiento del mercado. El producto es proveniente de las áreas productoras de los departamentos de Sacatepéquez y Chimaltenango. El mercado comercializa otras variedades de aguacate nacional e importado, lo que ha permitido mantener disponibilidad en el mercado.

Quetzales/Ciento

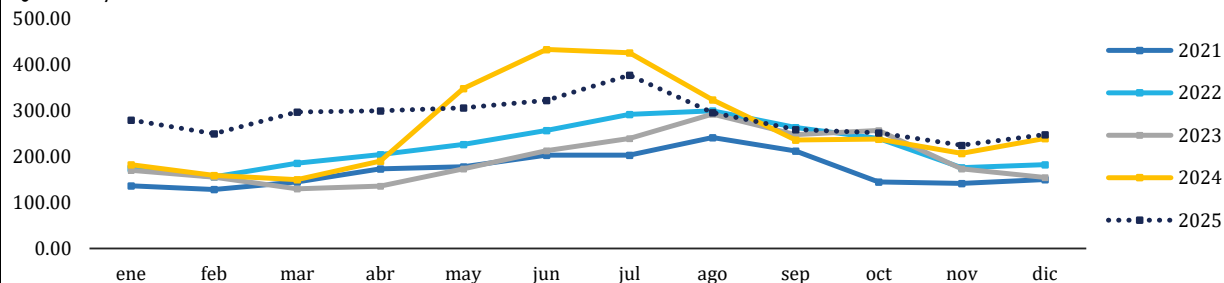

Año	DICIEMBRE	
	Precio (Q/ciento)	Variación Interanual
2021	150.00	--
2022	182.56	21.71%
2023	155.00	-15.10%
2024	239.84	54.74%
2025	248.13	3.45%

Medida	Precios promedio semanal año 2025					Variación absoluta semanal	Variación relativa semanal
	24 - 28 Nov	1- 5 Dic	8 - 12 Dic	15 - 19 Dic	22 - 26 Dic		
Ciento	Q225.00	Q275.00	Q275.00	Q230.00	Q212.50	-Q17.50	-7.61%

Limón Persa, mediano, de primera

Durante la presente semana, el precio del limón Persa mediano de primera derivado a la temporada el precio presentó alza considerable respecto a la semana anterior, sin embargo, la tendencia es normal en estas épocas del año. Los mayoristas indican que existe un abastecimiento proveniente de las zonas productoras de oriente y costa sur del país. La incorporación de otras variedades de cítricos nacionales contribuye a que la oferta del mismo se mantenga en equilibrio en el mercado. El precio actual se mantiene por debajo del promedio del mismo mes de los últimos cuatro años. De continuar las condiciones actuales de producción y distribución, se prevé estabilidad en los precios durante la próxima semana.

Quetzales/millar

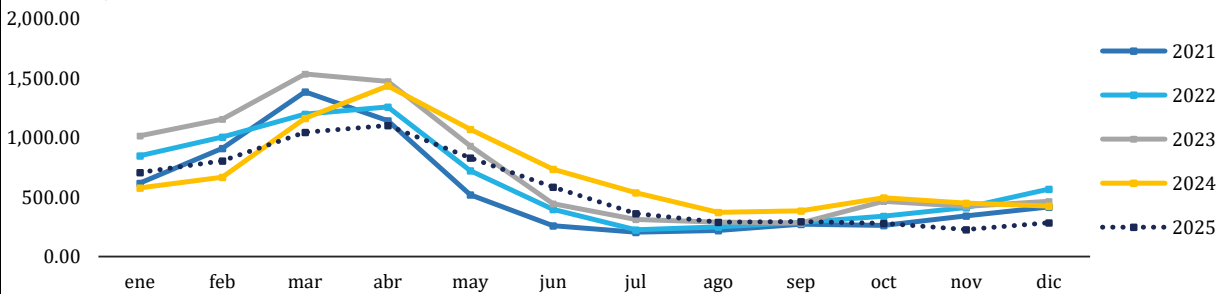

Año	DICIEMBRE	
	Precio (Q/millar)	Variación Interanual
2021	416.67	--
2022	566.03	35.85%
2023	464.06	-18.01%
2024	425.00	-8.42%
2025	283.75	-33.24%

Medida	Precios promedio semanal año 2025					Variación absoluta semanal	Variación relativa semanal
	24 - 28 Nov	1- 5 Dic	8 - 12 Dic	15 - 19 Dic	22 - 26 Dic		
Millar	Q225.00	Q225.00	Q225.00	Q235.00	Q450.00	Q215.00	91.49%

FRUTAS

Melón Harper, mediano de primera

Durante la presente semana, el precio del melón Harper no presentó variación en comparación con la semana anterior. Según mayoristas, existió una recolección continua del producto proveniente principalmente de las zonas productoras de oriente, siendo este, el mayor productor, así como de otra variedad que cubre la demanda. El precio actual se mantiene por abajo del registrado en el mismo mes del año 2024, derivado a un aumento de la producción. De mantenerse las condiciones actuales, se prevé una oferta estable, lo que podría contribuir a una mayor estabilidad en los precios.

Quetzales/ciento

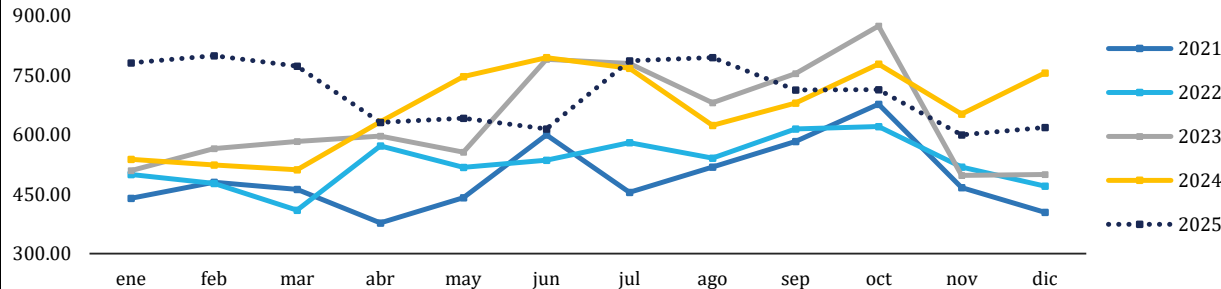

Año	DICIEMBRE	
	Precio (Q/ciento)	Variación Interanual
2021	404.17	--
2022	470.59	16.43%
2023	500.00	6.25%
2024	756.25	51.25%
2025	618.75	-18.18%

Medida	Precios promedio semanal año 2025					Variación absoluta semanal	Variación relativa semanal
	24 - 28 Nov	1- 5 Dic	8 - 12 Dic	15 - 19 Dic	22 - 26 Dic		
Ciento	Q500.00	Q675.00	Q600.00	Q600.00	Q600.00	Q0.00	0.00%

Papaya Tainung, mediana, de primera

Durante la presente semana, el precio de la papaya Tainung mediana de primera presentó una variación al alza en comparación con la semana anterior, la cual se atribuye a la temporada de fiestas de fin de año, en la que demanda incrementa y el abastecimiento se mantiene, proveniente principalmente del municipio de Las Cruces, en el departamento de Petén, así como de la costa sur. En comparación con el mismo mes del año 2024, el precio actual es más bajo, lo que representa una condición favorable para los consumidores. De mantenerse las condiciones actuales de producción y distribución, se espera que la oferta siga siendo adecuada y que los precios se mantengan en los próximos días.

Quetzales/caja

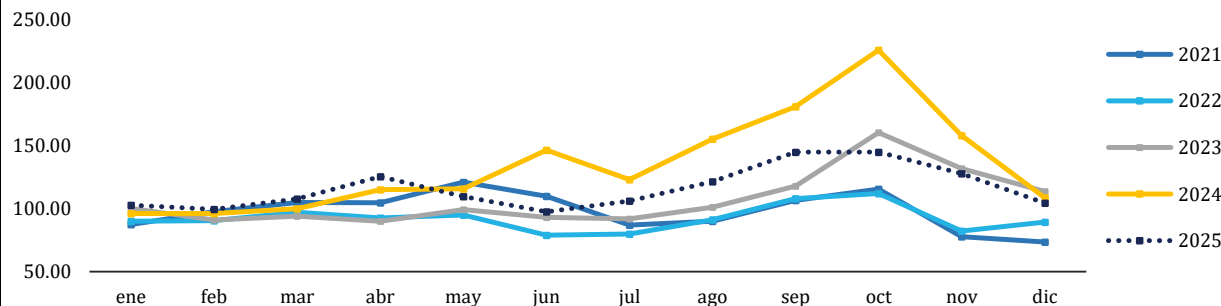

Año	DICIEMBRE	
	Precio (Q/Caja (12 - 13 unidades))	Variación Interanual
2021	73.54	--
2022	89.41	21.58%
2023	113.75	27.22%
2024	108.75	-4.40%
2025	104.50	-3.91%

Medida	Precios promedio semanal año 2025					Variación absoluta semanal	Variación relativa semanal
	24 - 28 Nov	1- 5 Dic	8 - 12 Dic	15 - 19 Dic	22 - 26 Dic		
Caja (12 - 13 unidades)	Q111.00	Q100.00	Q100.00	Q98.00	Q120.00	Q22.00	22.45%

FRUTAS

Piña mediana, de primera

Durante la presente semana, el precio de la piña mediana de primera registró variación respecto a la semana anterior, esto se debe a que la demanda incrementa en esta época debido a las fiestas de fin de año. Mayoristas reportan un abastecimiento constante del producto en el mercado; el cual es proveniente principalmente de Villa Canales (el Jocotillo), Escuintla y Santa Rosa. El precio actual se encuentra por arriba del registrado en los últimos cuatro años, esto debido a la disponibilidad del producto. Se espera que el precio se estabilice para la próxima semana.

Quetzales/Ciento

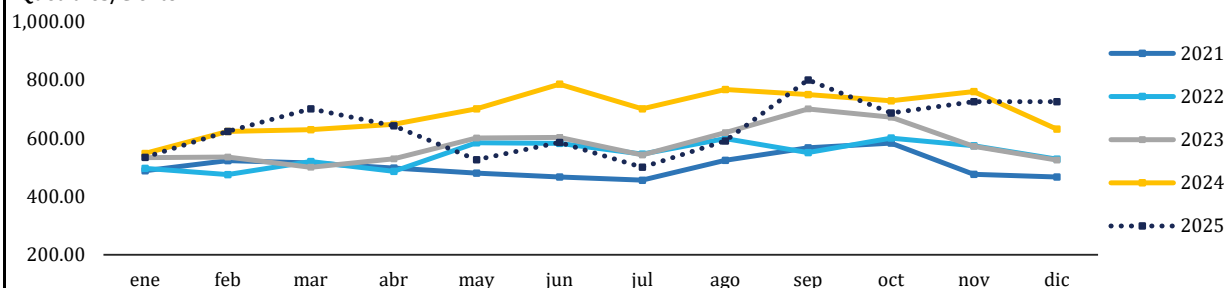

Año	DICIEMBRE	
	Precio (Q/ciento)	Variación Interanual
2021	466.67	--
2022	527.94	13.13%
2023	525.00	-0.56%
2024	631.25	20.24%
2025	725.00	14.85%

Medida	Precios promedio semanal año 2025					Variación absoluta semanal	Variación relativa semanal
	24 - 28 Nov	1 - 5 Dic	8 - 12 Dic	15 - 19 Dic	22 - 26 Dic		
Ciento	Q725.00	Q700.00	Q700.00	Q700.00	Q800.00	Q100.00	14.29%

Sandía redonda, mediana, de primera

Durante la presente semana, el precio de la sandía redonda mediana presentó variación a la baja, el abastecimiento del producto se mantiene continuo en el mercado. Producto proveniente de las zonas productoras de los departamentos de Baja Verapaz, Zacapa, Jutiapa y costa sur. El precio interanual (diciembre) muestra que los precios actuales se mantienen por debajo del promedio del mismo mes del año 2024. De mantenerse las condiciones de oferta y demanda actuales, se espera estabilidad en el precio para la siguiente semana.

Quetzales/ciento

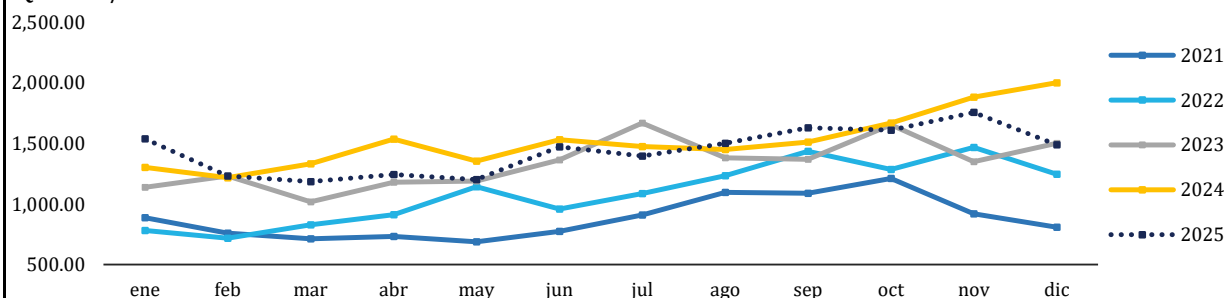

Año	DICIEMBRE	
	Precio (Q/ciento)	Variación Interanual
2021	808.33	--
2022	1,244.12	53.91%
2023	1,500.00	20.57%
2024	2,000.00	33.33%
2025	1,487.50	-25.63%

Medida	Precios promedio semanal año 2025					Variación absoluta semanal	Variación relativa semanal
	24 - 28 Nov	1 - 5 Dic	8 - 12 Dic	15 - 19 Dic	22 - 26 Dic		
Ciento	Q1,800.00	Q1,500.00	Q1,500.00	Q1,500.00	Q1,450.00	-Q50.00	-3.33%

FRUTAS

Tabla 3. Precios diarios, pagados al mayorista

Producto	Medida	Precios diarios (quetzales)		Promedio semanal (quetzales)		Rango precio (quetzales)	
		22	23	22 al 26 dic	15 al 19 dic	Mínimo	Máximo
Aguacate criollo, mediano, de primera	Ciento	300.00	300.00	300.00	300.00	300.00	300.00
Aguacate Hass, mediano, de primera	Ciento	212.50	212.50	212.50	230.00	212.50	212.50
Banano criollo, mediano, de primera	Quintal	165.00	165.00	165.00	165.00	165.00	165.00
Banano de exportación, mediano, de primera	Caja	75.00	75.00	75.00	75.00	75.00	75.00
Coco verde, mediano, de primera	Ciento	500.00	500.00	500.00	470.00	500.00	500.00
Fresa mediana, de primera	Caja (35 - 40 lb)	250.00	250.00	250.00	250.00	250.00	250.00
Limón criollo, mediano, de primera	Millar	400.00	400.00	400.00	275.00	400.00	400.00
Limón Persa, mediano, de primera	Millar	450.00	450.00	450.00	235.00	450.00	450.00
Mandarina criolla, mediana, de primera	Ciento	120.00	120.00	120.00	120.00	120.00	120.00
Melón Harper, mediano de primera	Ciento	600.00	600.00	600.00	600.00	600.00	600.00
Mora mediana, de primera	Caja (34 - 38 lb)	171.00	171.00	171.00	171.00	171.00	171.00
Naranja Valencia, mediana, de primera	Ciento	100.00	100.00	100.00	104.00	100.00	100.00
Papaya Tainung, mediana, de primera	Caja (12 - 13 und)	120.00	120.00	120.00	98.00	120.00	120.00
Piña mediana, de primera	Ciento	800.00	800.00	800.00	700.00	800.00	800.00
Plátano grande, de primera	Ciento	240.00	240.00	240.00	240.00	240.00	240.00
Plátano mediano, de primera	Ciento	180.00	180.00	180.00	180.00	180.00	180.00
Rambután mediano, de primera	Ciento	35.00	35.00	35.00	34.00	35.00	35.00
Sandía redonda, mediana, de primera	Ciento	1,450.00	1,450.00	1,450.00	1,500.00	1,450.00	1,450.00
Uva roja, importada, de primera	Caja (22 lb)	379.00	379.00	379.00	348.00	379.00	379.00
Zapote mediano, de primera	Ciento	350.00	350.00	350.00	350.00	350.00	350.00

NOTA: Los días 24, 25 y 26 de diciembre no hubieron monitoreos por asueto según Oficio Circular DRH-068-2025.

Fuente: Investigación primaria de Planeamiento del Ministerio de Agricultura, Ganadería y Alimentación, investigados en el mercado “La Terminal”, zona 4, Ciudad Capital. SO= Sin oferta. ND= No Disponible. SD = Sin Dato.

PECUARIOS

Bovino en canal, de primera

Durante la presente semana, el precio del bovino en canal de primera no presentó variación en comparación con la semana anterior. Al comparar el precio actual con los últimos cuatro años, este refleja un leve incremento, pero acorde a una tendencia estable conforme a la temporada. Según los mayoristas, el abastecimiento ha disminuido levemente, pero ha sido suficiente para mantener un balance adecuado entre oferta y demanda. Esta situación ha favorecido la estabilidad de los precios, sin que se presenten factores que alteren significativamente el mercado. De continuar estas condiciones, se espera que la tendencia estable continúe durante la próxima semana.

Quetzales/libra

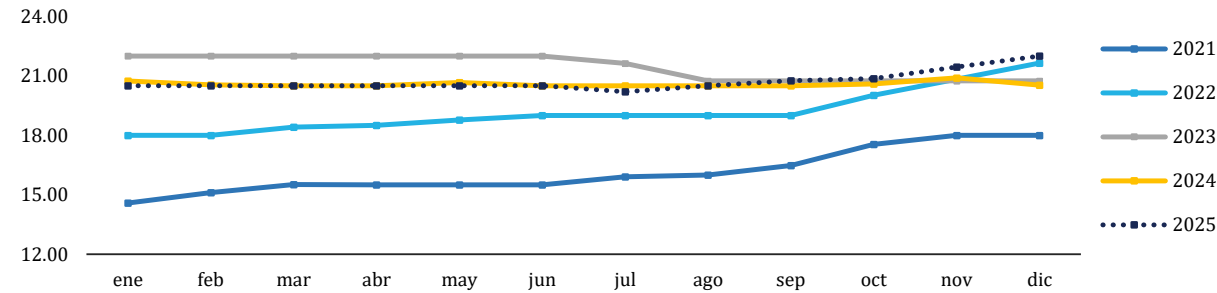

Año	DICIEMBRE	
	Precio (Q/libra)	Variación Interanual
2021	18.00	--
2022	21.65	20.26%
2023	20.75	-4.14%
2024	20.53	-1.05%
2025	22.00	7.15%

Medida	Precios promedio semanal año 2025					Variación absoluta semanal	Variación relativa semanal
	24 - 28 Nov	1- 5 Dic	8 - 12 Dic	15 - 19 Dic	22 - 26 Dic		
Libra	Q22.00	Q22.00	Q22.00	Q22.00	Q22.00	Q0.00	0.00%

Huevo blanco, mediano

Durante la presente semana, el precio del huevo blanco mediano no presentó variación comparado con la semana anterior. Existe una leve disminución en el abastecimiento del producto en el mercado. Mayoristas indican que los cambios en el clima pueden llegar a afectar en la producción. El precio actual se sitúa por debajo del registrado en el mismo mes de los últimos tres años, lo cual representa una condición favorable para los consumidores. De continuar las actuales condiciones de oferta y demanda, se espera que esta tendencia de estabilidad se mantenga en la próxima semana.

Quetzales/caja

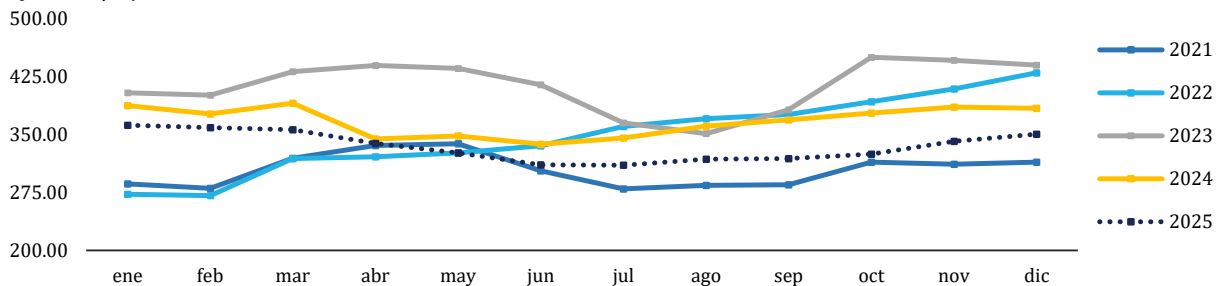

Año	DICIEMBRE	
	Precio (Q/caja)	Variación Interanual
2021	314.17	--
2022	429.41	36.68%
2023	439.22	2.28%
2024	383.75	-12.63%
2025	350.00	-8.79%

Medida	Precios promedio semanal año 2025					Variación absoluta semanal	Variación relativa semanal
	24 - 28 Nov	1- 5 Dic	8 - 12 Dic	15 - 19 Dic	22 - 26 Dic		
Caja (360 unidades)	Q344.00	Q350.00	Q350.00	Q350.00	Q350.00	Q0.00	0.00%

PECUARIO

Pollo entero, sin menudos, de primera

Durante la presente semana, el precio del pollo entero sin menudos, de primera, se mantuvo estable, tendencia que ha prevalecido de forma constante desde el inicio del año 2025. Esta estabilidad refleja un mercado equilibrado, respaldado por un abastecimiento constante, lo cual ha permitido cubrir adecuadamente la demanda. Según mayoristas, el abastecimiento ha sido normal, mientras que la demanda se ha mantenido estable. Predomina la comercialización de pollo congelado, sin embargo se observa ingreso de pollo fresco en menor volumen a un precio más alto. No obstante, de mantenerse las condiciones actuales, se espera que la estabilidad de precios continúe durante la próxima semana.

Quetzales/libra

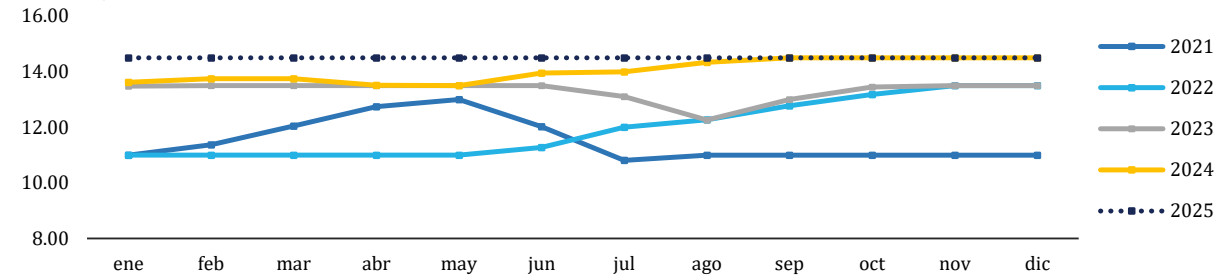

Año	DICIEMBRE	
	Precio (Q/libra)	Variación Interanual
2021	11.00	--
2022	13.50	22.73%
2023	13.50	0.00%
2024	14.50	7.41%
2025	14.50	0.00%

Medida	Precios promedio semanal año 2025					Variación absoluta semanal	Variación relativa semanal
	24 - 28 Nov	1- 5 Dic	8 - 12 Dic	15 - 19 Dic	22 - 26 Dic		
Libra	Q14.50	Q14.50	Q14.50	Q14.50	Q14.50	Q0.00	0.00%

Porcino en canal

Durante la presente semana, el precio del porcino en canal se mantuvo estable en comparación con la semana anterior, replicando la tendencia constante que se ha observado desde inicio del año 2025. Esta estabilidad ha sido posible gracias a un abastecimiento regular y, en algunos casos, abundante, lo que ha permitido cubrir la demanda del mercado sin dificultades. Según informantes, la demanda se ha mantenido estable, lo cual ha contribuido a que no se presenten variaciones en los precios. De mantenerse las condiciones actuales de oferta y demanda, se prevé que esta tendencia de estabilidad continúe durante la próxima semana, favoreciendo tanto a consumidores como a comerciantes.

Quetzales/libra

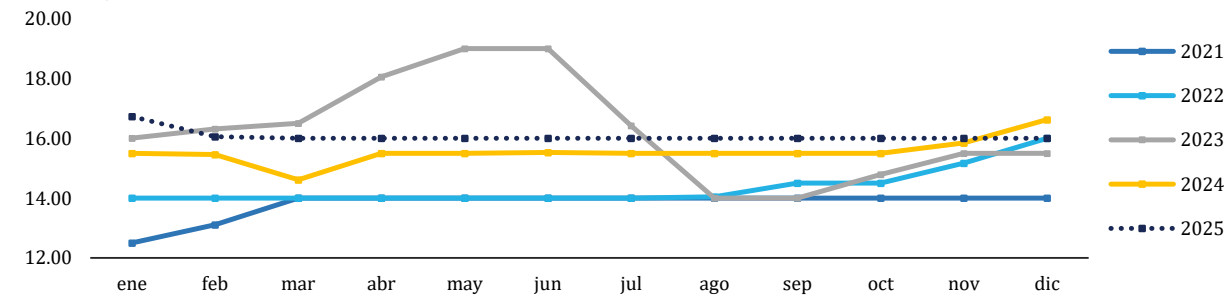

Año	DICIEMBRE	
	Precio (Q/libra)	Variación Interanual
2021	14.00	--
2022	16.00	14.29%
2023	15.50	-3.13%
2024	16.63	7.26%
2025	16.00	-3.76%

Medida	Precios promedio semanal año 2025					Variación absoluta semanal	Variación relativa semanal
	24 - 28 Nov	1- 5 Dic	8 - 12 Dic	15 - 19 Dic	22 - 26 Dic		
Libra	Q16.00	Q16.00	Q16.00	Q16.00	Q16.00	Q0.00	0.00%

PECUARIOS

Tabla 4. Precios diarios, pagados al mayorista

Producto	Medida	Precios diarios (quetzales)		Promedio semanal (quetzales)		Rango precio (quetzales)	
		22	23	22 al 26 dic	15 al 19 dic	Mínimo	Máximo
Bovino en canal, de primera	Libra	22.00	22.00	22.00	22.00	22.00	22.00
Crema pura	Litro	40.50	40.50	40.50	40.50	40.50	40.50
Cuadril y Pierna de pollo, de primera	Libra	7.50	7.50	7.50	7.50	7.50	7.50
Huevo blanco, extra	Caja (360 unidades)	402.50	402.50	402.50	402.50	402.50	402.50
Huevo blanco, grande	Caja (360 unidades)	380.00	380.00	380.00	380.00	380.00	380.00
Huevo blanco, mediano	Caja (360 unidades)	350.00	350.00	350.00	350.00	350.00	350.00
Huevo blanco, pequeño	Caja (360 unidades)	205.00	205.00	205.00	205.00	205.00	205.00
Huevo rosado, grande	Caja (360 unidades)	385.00	385.00	385.00	385.00	385.00	385.00
Pechuga de pollo, con ala, de primera	Libra	16.50	16.50	16.50	16.50	16.50	16.50
Pechuga de pollo, de primera	Libra	27.00	27.00	27.00	27.00	27.00	27.00
Pollo entero, sin menudos, de primera	Libra	14.50	14.50	14.50	14.50	14.50	14.50
Pollo importado (piezas)	Caja (40 lb)	252.50	252.50	252.50	252.50	252.50	252.50
Porcino en canal	Libra	16.00	16.00	16.00	16.00	16.00	16.00
Queso fresco	Libra	22.50	22.50	22.50	22.50	22.50	22.50

NOTA: Los días 24, 25 y 26 de diciembre no hubieron monitoreos por asueto según Oficio Circular DRH-068-2025.

Fuente: Investigación primaria de Planeamiento del Ministerio de Agricultura, Ganadería y Alimentación, investigados en el mercado "La Terminal", zona 4, Ciudad Capital. SO= Sin oferta. ND= No Disponible. SD = Sin Dato.

FLORES DE CORTE

Rosa (Con envoltorio), varios colores, de primera

Durante la presente semana, el precio de la docena de rosas de corte no registró variación. Mayoristas indicaron que la oferta es limitada, pero el precio es estable; el producto es proveniente del municipio de San Juan Sacatepéquez, departamento de Guatemala. El precio es inferior comparado con el mismo período (diciembre) de los años 2023 y 2022. Para las condiciones actuales, se prevé que el precio se mantenga estable en las próximas semanas.

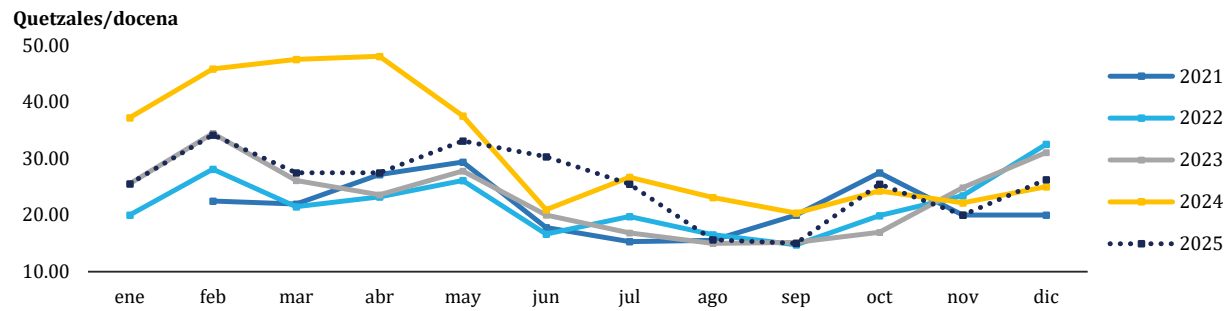

Año	DICIEMBRE	
	Precio	Variación
	(Q/docena)	Interanual
2021	20.00	--
2022	32.50	-4.40%
2023	31.07	-4.40%
2024	25.00	-19.54%
2025	26.25	5.00%

Medida	Precios promedio semanal año 2025					Variación absoluta semanal	Variación relativa semanal
	24 - 28 Nov	1 - 5 Dic	8 - 12 Dic	15 - 19 Dic	22 - 26 Dic		
Docena	Q20.00	Q20.00	Q25.00	Q30.00	Q30.00	Q0.00	0.00%

Lirios con envoltorio, de primera

Durante la presente semana, el precio del lirio no registró variación en comparación a la semana anterior. Detallistas indican que productores del departamento de Chimaltenango, abastecen y priorizan a sus compradores de San Juan Sacatepéquez, municipio del departamento de Guatemala, reduciendo la oferta en otros mercados. Aunque el valor actual es superior en comparación con el mismo periodo en años anteriores, responde al incremento en los costos de transporte y de producción. De mantenerse estas condiciones, se espera que el precio sea estable para la siguiente semana.

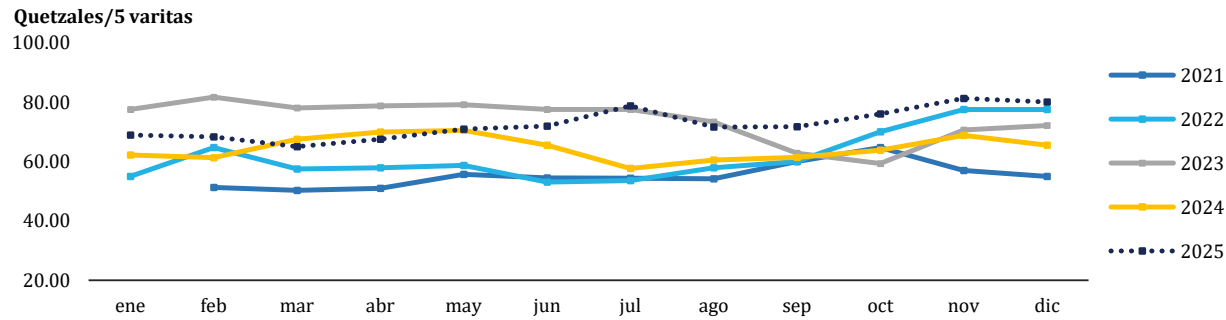

Año	DICIEMBRE	
	Precio	Variación
	(Q/5 varitas)	Interanual
2021	55.00	--
2022	77.50	40.91%
2023	72.14	-6.91%
2024	65.50	-9.21%
2025	80.00	22.14%

Medida	Precios promedio semanal año 2025					Variación absoluta semanal	Variación relativa semanal
	24 - 28 Nov	1 - 5 Dic	8 - 12 Dic	15 - 19 Dic	22 - 26 Dic		
5 varitas	Q80.00	Q80.00	Q80.00	Q80.00	Q80.00	Q0.00	0.00%

FLORES DE CORTE

Tabla 5. Precios diarios, pagados al consumidor final

Producto	Medida	Precio diario (quetzales)	Promedio semanal (quetzales)	
		23	22 al 26 dic	15 al 19 dic
Azucena de primera	Docena	SO	-	-
Clavel de varios colores, de primera	Docena	25.00	25.00	25.00
Crisantemo Pompon, de primera	Manejo (18 - 20 unidades)	30.00	30.00	30.00
Crisantemo Standard, de primera	Docena	20.00	20.00	20.00
Estaticia blanca, de primera	Manejo (10 - 15 unidades)	SO	-	-
Estaticia morada, de primera	Manejo (10 - 15 unidades)	SO	-	-
Gerberas diferentes colores, de primera	Docena	25.00	25.00	25.00
Girasol de primera	Docena	40.00	40.00	40.00
Gladiola de primera	Docena	55.00	55.00	55.00
Lirios con envoltorio, de primera	5 varitas	80.00	80.00	80.00
Margarita de primera	Manejo (18 - 20 unidades)	30.00	30.00	30.00
Rosa (Con envoltorio), varios colores, de primera	Docena	30.00	30.00	30.00
Tulipán de varios colores, de primera	Manejo (10 unidades)	SO	-	-

NOTA: Los días 24, 25 y 26 de diciembre no hubieron monitoreos por asueto según Oficio Circular DRH-068-2025.

Fuente: Investigación primaria de Planeamiento del Ministerio de Agricultura, Ganadería y Alimentación, investigados en el mercado “La Terminal”, zona 4, Ciudad Capital. SO= Sin oferta. ND= No Disponible.

Especias, Condimentos y otros

Rosa Jamaica, nacional

Durante la presente semana, el precio de la rosa de Jamaica no registró variación en comparación a la semana pasada. Al compararlo con los precios registrados en diciembre de los últimos dos años, se observa una disminución, lo cual representa una condición favorable para los consumidores. Según los mayoristas, la oferta es proveniente tanto de producción nacional como de importaciones, lo que ha permitido cubrir adecuadamente la demanda. De mantenerse estas condiciones, se espera que la estabilidad en precios y disponibilidad continúe durante las próximas semanas.

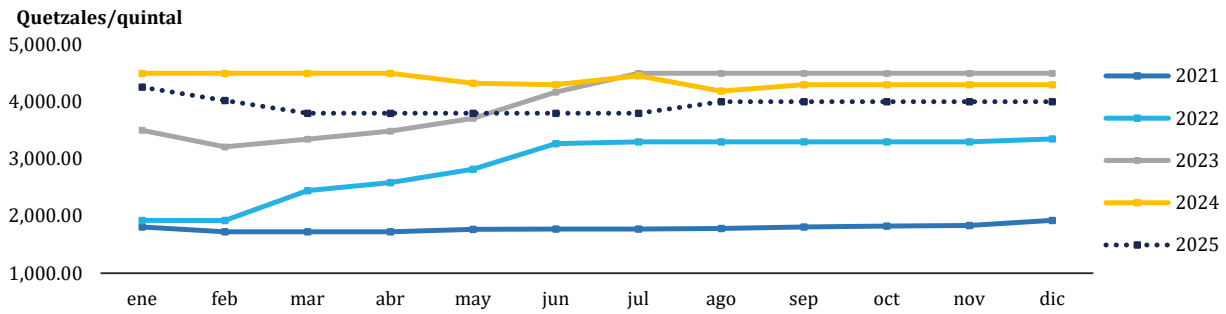

Año	DICIEMBRE	
	Precio	Variación
	(Q/quintal)	Interanual
2021	1,925.00	--
2022	3,350.00	74.03%
2023	4,500.00	34.33%
2024	4,300.00	-4.44%
2025	4,000.00	-6.98%

Medida	Precios promedio semanal año 2025					Variación absoluta semanal	Variación relativa semanal
	24 - 28 Nov	1 - 5 Dic	8 - 12 Dic	15 - 19 Dic	22 - 26 Dic		
Quintal	Q4,000.00	Q4,000.00	Q4,000.00	Q4,000.00	Q4,000.00	Q0.00	0.00%

Cacao (Despulpado), seco, de primera

El cacao seco no mostró variación en el precio, en comparación a la semana anterior; respecto al año 2024, se muestra una disminución en el precio, favoreciendo al consumidor. Sin embargo comparado con años anteriores continúa registrando un precio alto, derivado del incremento de la demanda en el mercado internacional, esto beneficia a los productores y a los beneficios de cacao nacional que les permite tener mejor paga por su producto. La tendencia al alza en el mercado nacional se observó a partir del mes de mayo de 2024, derivado a que los principales exportadores a nivel mundial tuvieron inconvenientes en la producción. Se espera que las próximas semanas, el precio se mantenga estable.

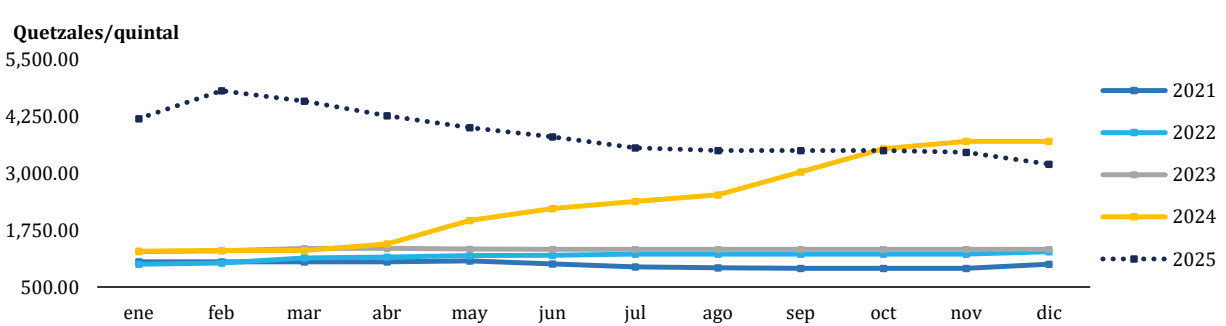

Año	DICIEMBRE	
	Precio	Variación
	(Q/quintal)	Interanual
2021	1,002.00	--
2022	1,275.00	27.25%
2023	1,325.00	3.92%
2024	3,700.00	179.25%
2025	3,200.00	-13.51%

Medida	Precios promedio semanal año 2025					Variación absoluta semanal	Variación relativa semanal
	24 - 28 Nov	1 - 5 Dic	8 - 12 Dic	15 - 19 Dic	22 - 26 Dic		
Quintal	Q3,350.00	Q3,200.00	Q3,200.00	Q3,200.00	Q3,200.00	Q0.00	0.00%

Espicias, Condimentos y otros

Chile Cobanero, seco, de primera

Durante la presente semana, el precio del chile cobanero al mayorista registró variación al alza en comparación con la semana anterior. Según los mayoristas, actualmente el abastecimiento en el mercado ha mejorado y se ha registrado un leve incremento en la oferta, principalmente de producto proveniente de la región del norte, asociado al inicio de la cosecha en diversas áreas productoras del país. Las condiciones actuales han permitido mejorar la disponibilidad del producto. El precio se mantiene por debajo del registrado en los últimos dos años (diciembre). De mantenerse esta tendencia, se espera que el precio continúe estable en las próximas semanas.

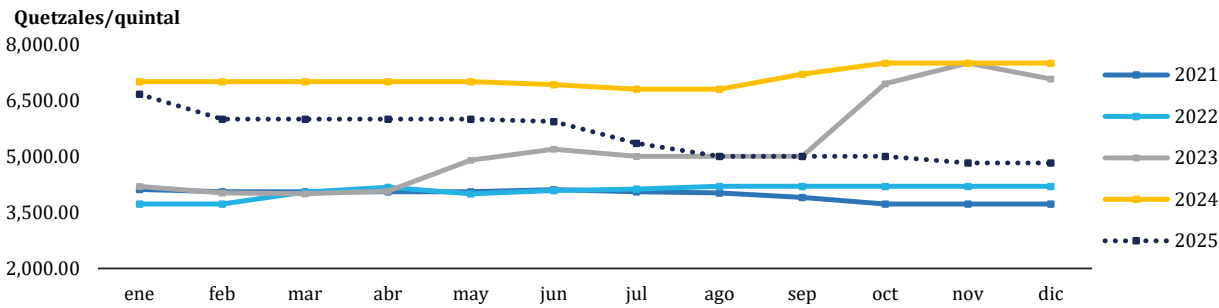

Año	DICIEMBRE	
	Precio	Variación
	(Q/quintal)	Interanual
2021	3,725.00	--
2022	4,200.00	27.25%
2023	7,071.43	3.92%
2024	7,500.00	179.25%
2025	4,825.00	-35.67%

Medida	Precios promedio semanal año 2025					Variación absoluta semanal	Variación relativa semanal
	24 - 28 Nov	1 - 5 Dic	8 - 12 Dic	15 - 19 Dic	22 - 26 Dic		
Quintal	Q4,800.00	Q4,800.00	Q4,800.00	Q4,800.00	Q4,900.00	Q100.00	2.08%

Pimienta gorda, de primera

Durante la presente semana, la pimienta gorda al mayorista no presentó variación en el precio en comparación a la semana anterior. Producto proveniente de las zonas productoras, especialmente del departamento de Petén. En Guatemala, la pimienta gorda se cultiva principalmente en las regiones del norte y nororiente del país, con cosechas concentradas entre los meses de octubre y febrero, seguidas de un período de poscosecha y comercialización que abarca el primer semestre del año. Se espera que la estabilidad en el precio se mantenga durante las próximas semanas.

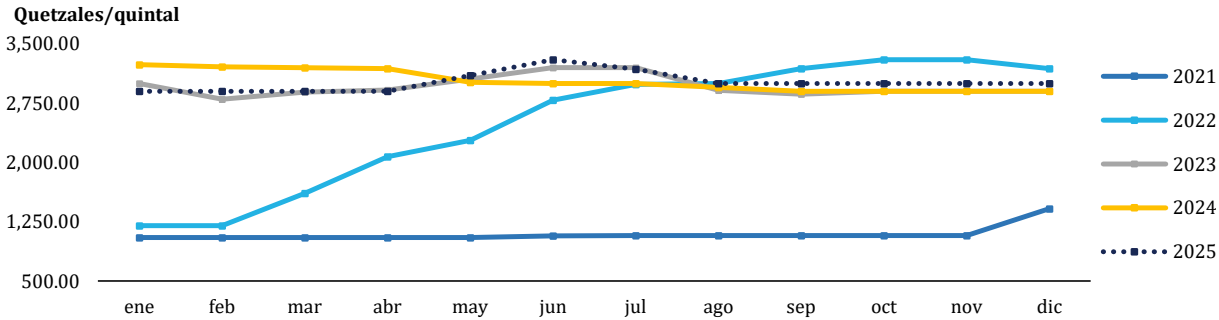

Año	DICIEMBRE	
	Precio	Variación
	(Q/quintal)	Interanual
2021	1,415.00	--
2022	3,187.50	125.27%
2023	2,900.00	-9.02%
2024	2,900.00	0.00%
2025	3,000.00	3.45%

Medida	Precios promedio semanal año 2025					Variación absoluta semanal	Variación relativa semanal
	24 - 28 Nov	1 - 5 Dic	8 - 12 Dic	15 - 19 Dic	22 - 26 Dic		
Quintal	Q3,000.00	Q3,000.00	Q3,000.00	Q3,000.00	Q3,000.00	Q0.00	0.00%

Especias, Condimentos y otros

Tabla 6. Precios diarios, pagados al mayorista

Producto	Medida	Precio diario (quetzales)	Promedio semanal (quetzales)	
		23	22 al 26 dic	15 al 19 dic
Achiote seco, sin capsula, de primera	Quintal	1,000.00	1,000.00	1,000.00
Ajonjolí sin descortezar, de primera	Quintal	1,000.00	1,000.00	900.00
Cacao (Despulpado), seco, de primera	Quintal	3,200.00	3,200.00	3,200.00
Cebada, de primera	Quintal	650.00	650.00	650.00
Chile Chocolate, seco, de primera	Quintal	5,000.00	5,000.00	5,000.00
Chile Cobanero, seco, de primera	Quintal	4,900.00	4,900.00	4,800.00
Haba seca, de primera	Quintal	1,200.00	1,200.00	1,200.00
Maní tostado, con cascara, de primera	Quintal	1,400.00	1,400.00	1,400.00
Pepitoria seca, sin descascarar, de primera	Quintal	2,000.00	2,000.00	2,000.00
Pimienta gorda, de primera	Quintal	3,000.00	3,000.00	3,000.00
Rosa Jamaica, de primera, importada	Quintal	2,500.00	2,500.00	2,500.00
Rosa Jamaica, nacional	Quintal	4,000.00	4,000.00	4,000.00
Soya amarilla, de primera	Quintal	800.00	800.00	800.00
Soya verde, de primera	Quintal	1,000.00	1,000.00	1,000.00

NOTA: Los días 24, 25 y 26 de diciembre no hubieron monitoreos por asueto según Oficio Circular DRH-068-2025.

Fuente: Investigación primaria de Planeamiento del Ministerio de Agricultura, Ganadería y Alimentación, investigados en el mercado "La Terminal", zona 4, Ciudad Capital. SO= Sin oferta. ND= No Disponible.

ABARROTES

Aceite comestible Ideal

Durante la presente semana, el precio del aceite comestible registró variación al alza comparado con la semana anterior. Se ha observado una leve disminución temporal del abastecimiento en algunos comercios, lo que provoca el incremento del precio en las últimas semanas. Aunque este se mantiene por encima del registrado en años anteriores, este ajuste responde principalmente a incrementos en los costos de transporte y distribución. A pesar de ello, no se han generado impactos significativos para el consumidor. De mantenerse las condiciones actuales, se prevé que los precios continúen estables en las próximas semanas, respaldados por el incremento en la disponibilidad del producto.

Quetzales/caja

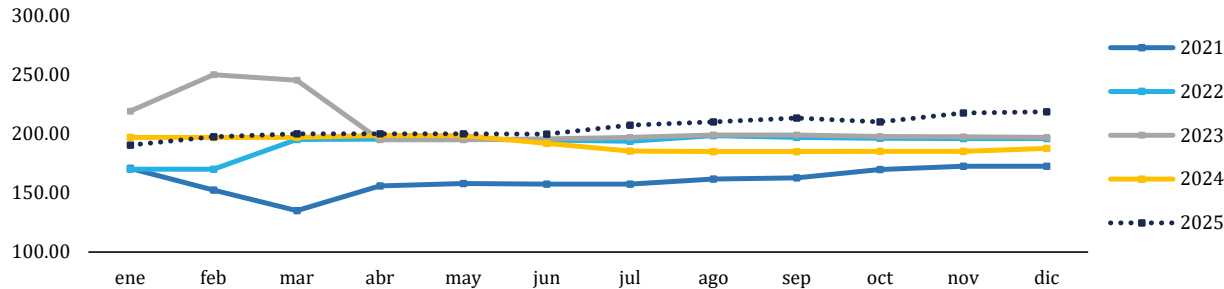

Año	DICIEMBRE	
	Precio	Variación
	(Q/caja)	Interanual
2021	172.50	--
2022	196.00	13.62%
2023	197.00	0.51%
2024	187.50	-4.82%
2025	218.53	16.55%

Medida	Precios promedio semanal año 2025					Variación absoluta semanal	Variación relativa semanal
	24 - 28 Nov	1 - 5 Dic	8 - 12 Dic	15 - 19 Dic	22 - 26 Dic		
Envase (800 ml). Caja (12 unidades)	Q218.00	Q218.00	Q218.00	Q218.60	Q219.50	Q0.90	0.41%

Azúcar estándar Caña Real

El precio del azúcar estándar no registró variación durante la semana, y se observó un abastecimiento normal en el mercado. Aunque en el presente año se ha identificado una ligera tendencia al alza en relación con el año 2024, derivado por factores externos como el incremento en los precios de combustibles y en los costos de transporte y distribución, el valor actual se mantiene dentro de un rango equilibrado. Mayoristas indican que el precio se determina según la dinámica del producto y del mercado. No obstante, se prevé que esta estabilidad se mantenga en las próximas semanas, brindando mayor previsibilidad a productores, comerciantes y consumidores.

Quetzales/bolsa

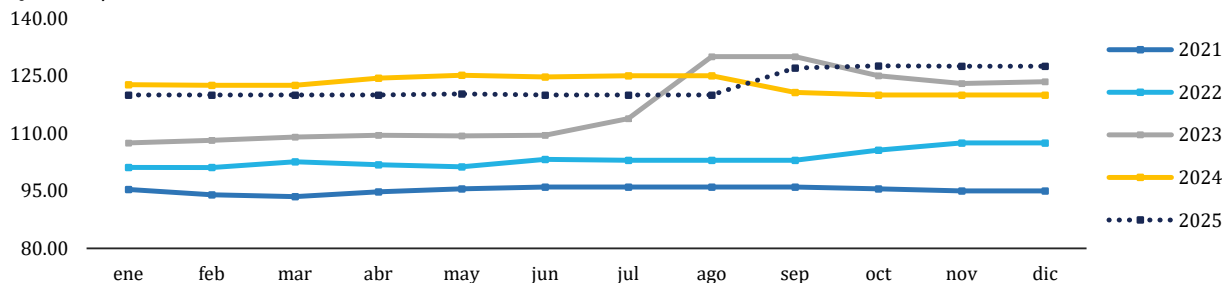

Año	DICIEMBRE	
	Precio	Variación
	(Q/30 bolsas)	Interanual
2021	95.00	--
2022	107.50	13.16%
2023	123.47	14.86%
2024	120.00	-2.81%
2025	127.50	6.25%

Medida	Precios promedio semanal año 2025					Variación absoluta semanal	Variación relativa semanal
	24 - 28 Nov	1 - 5 Dic	8 - 12 Dic	15 - 19 Dic	22 - 26 Dic		
Bolsa (15 kg). 30 bolsas de 500 g	Q127.50	Q127.50	Q127.50	Q127.50	Q127.50	Q0.00	0.00%

ABARROTES

Harina de maíz Maseca

El precio de la harina de maíz Maseca se ha mantenido estable durante las últimas semanas, reflejando un comportamiento constante en el mercado mayorista. Esta estabilidad se respalda en una buena producción y en una demanda constante, lo que ha permitido mantener un adecuado nivel de existencias en los depósitos y centros de mayoreo. No obstante, al realizar una comparación interanual, se observa una tendencia al alza respecto a los precios promedio de los últimos años, variación que responde al incremento en los costos internacionales del grano de maíz, así como a los gastos asociados al procesamiento industrial.

Quetzales/saco (50lb)

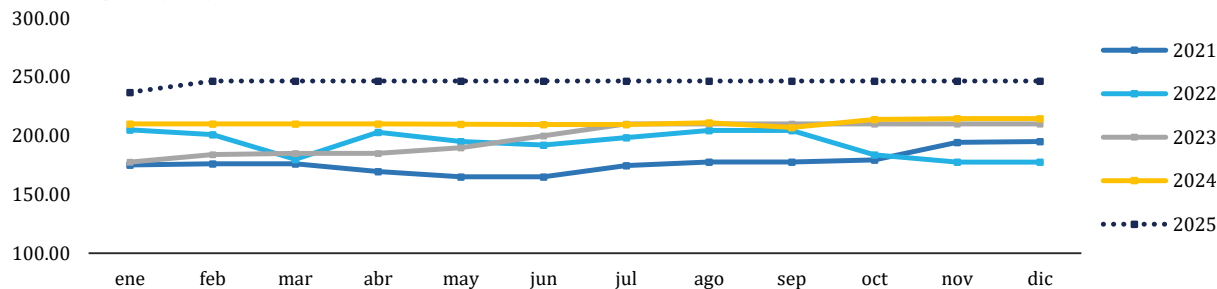

Año	DICIEMBRE	
	Precio (Q/saco)	Variación Interanual
2021	195.00	--
2022	177.50	-8.97%
2023	210.00	18.31%
2024	214.50	2.14%
2025	246.50	14.92%

Medida	Precios promedio semanal año 2025					Variación absoluta semanal	Variación relativa semanal
	24 - 28 Nov	8 - 12 Dic	8 - 12 Dic	15 - 19 Dic	22 - 26 Dic		
Saco (50 lb)	Q246.50	Q246.50	Q246.50	Q246.50	Q246.50	Q0.00	0.00%

Harina de trigo Sol, suave

El precio de la harina de trigo suave no mostró variación comparado con la semana anterior. Al compararlo con los precios promedio del mismo mes de los años 2022 y 2023, el precio se mantiene entre los rangos estables. Mayoristas indican que algunas variaciones en el precio del producto se asocian a factores como el aumento en los costos de las materias primas importadas, principalmente el trigo, así como a gastos logísticos y de transporte que han influido en el precio final del producto. A pesar de este contexto, se prevé que los precios se mantengan estables en las próximas semanas, lo que contribuirá a un entorno favorable para consumidores y comerciantes.

Quetzales/quintal

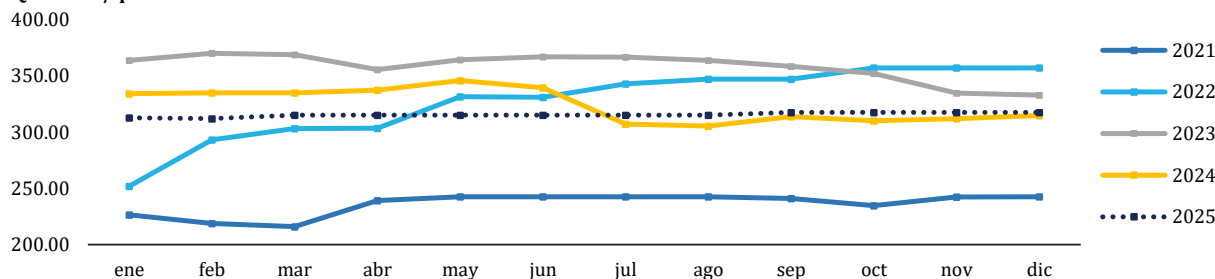

Año	DICIEMBRE	
	Precio (Q/quintal)	Variación Interanual
2021	242.50	--
2022	357.00	47.22%
2023	332.88	-6.76%
2024	314.84	-5.42%
2025	317.50	0.84%

Medida	Precios promedio semanal año 2025					Variación absoluta semanal	Variación relativa semanal
	24 - 28 Nov	1 - 5 Dic	8 - 12 Dic	15 - 19 Dic	22 - 26 Dic		
Quintal	Q317.50	Q317.50	Q317.50	Q317.50	Q317.50	Q0.00	0.00%

ABARROTES

Tabla 7. Precios diarios, pagados al mayorista

Producto	Medida	Precios diarios (quetzales)		Promedio semanal (quetzales)		Rango precio (quetzales)	
		22	23	22 al 26 dic	15 al 19 dic	Mínimo	Máximo
Aceite comestible Ideal	Envase (175 ml). Caja (48 unidades)	230.50	230.50	230.50	230.50	230.50	230.50
	Envase (800 ml). Caja (12 unidades)	219.50	219.50	219.50	218.60	219.50	219.50
Aceite comestible La Patrona	Envase (175 ml). Caja (48 unidades)	203.50	203.50	203.50	203.50	203.50	203.50
	Envase (800 ml). Caja (12 unidades)	202.50	202.50	202.50	202.50	202.50	202.50
Avena mosh El Molino, empacada, bolsa de 400 gramos	Fardo (25 unidades)	154.00	154.00	154.00	154.00	154.00	154.00
Avena mosh Quaker, empacada	Fardo (25 unidades de 360 g)	194.50	194.50	194.50	194.50	194.50	194.50
Azúcar estándar Caña Real	6 bolsas (2500 g)	127.50	127.50	127.50	127.50	127.50	127.50
	Bolsa (15 kg). 30 bolsas de 500 g	127.50	127.50	127.50	127.50	127.50	127.50
Azúcar estándar, blanca	Saco (50 kg)	390.00	390.00	390.00	390.00	390.00	390.00
Harina de maíz Maseca	Saco (50 lb)	246.50	246.50	246.50	246.50	246.50	246.50
Harina de maíz Tortimasa	Saco (50 lb)	206.95	206.95	206.95	206.95	206.95	206.95
Harina de trigo Sol, dura	Quintal	339.00	339.00	339.00	339.00	339.00	339.00
Harina de trigo Sol, suave	Quintal	317.50	317.50	317.50	317.50	317.50	317.50
Incaparina en polvo, bolsa de 450 gramos	Fardo (50 Unidades)	464.50	464.50	464.50	464.50	464.50	464.50
Incaparina liquida, caja de 200 ml	Fardo (24 unidades)	63.00	63.00	63.00	63.00	63.00	63.00

NOTA: Los días 24, 25 y 26 de diciembre no hubieron monitoreos por asueto según Oficio Circular DRH-068-2025.

Fuente: Investigación primaria de Planeamiento del Ministerio de Agricultura, Ganadería y Alimentación, investigados en el mercado “La Terminal”, zona 4, Ciudad Capital. SO= Sin oferta. ND= No Disponible. SD = Sin Dato.

HIDROBIOLÓGICOS

Camarón mediano, de primera con cabeza (estanque)

Durante la presente semana, el precio del camarón no mostró variación en comparación con la semana anterior. Según mayoristas parte de la oferta nacional del producto es para exportación, sin embargo existe abastecimiento del producto nacional y de otros orígenes, favoreciendo el abastecimiento dentro del mercado. El mercado ha mantenido una oferta constante, esta dinámica ha contribuido a que los precios se sitúen por debajo del promedio registrado en los últimos cuatro años para el mes de diciembre, reflejando condiciones favorables para los consumidores.

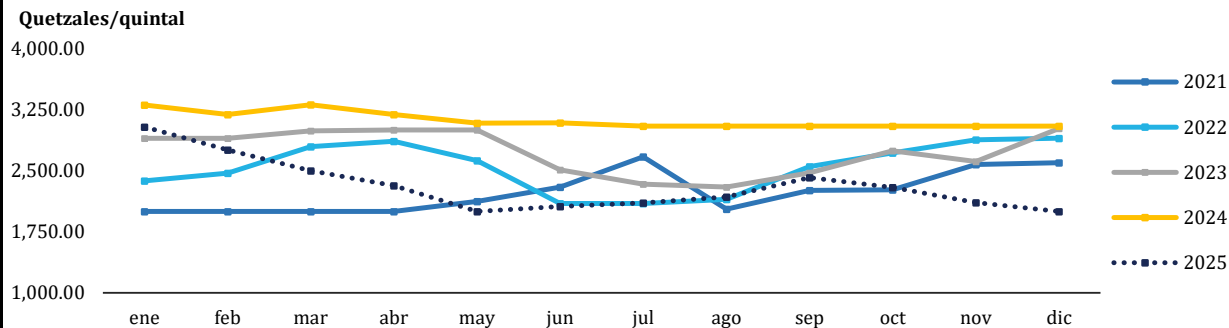

Año	DICIEMBRE	
	Precio (Q/quintal)	Variación Interanual
2021	2,600.00	--
2022	2,900.00	11.54%
2023	3,018.75	4.09%
2024	3,050.00	1.04%
2025	2,000.00	-34.43%

Medida	Precios promedio semanal año 2025					Variación absoluta semanal	Variación relativa semanal
	24 - 28 Nov	1- 5 Dic	8 - 12 Dic	15 - 19 Dic	22 - 26 Dic		
Quintal	Q2,280.00	Q2,000.00	Q2,000.00	Q2,000.00	Q2,000.00	Q0.00	0.00%

Tilapia mediana, de primera

Durante la presente semana, el precio de la tilapia mediana de primera registró variación al alza en comparación con la semana anterior. Producto proveniente principalmente de la costa sur y de otros orígenes. El precio promedio en lo que va del mes de diciembre se registra mayor que el mismo mes del año 2024, sin embargo se espera que puedan estabilizarse en lo que avanza el mes y cambiar la tendencia actual. Se observa que se está comercializando el producto sin clasificación (tamaño) definida, la clasificación es "revuelto" para el consumidor final.

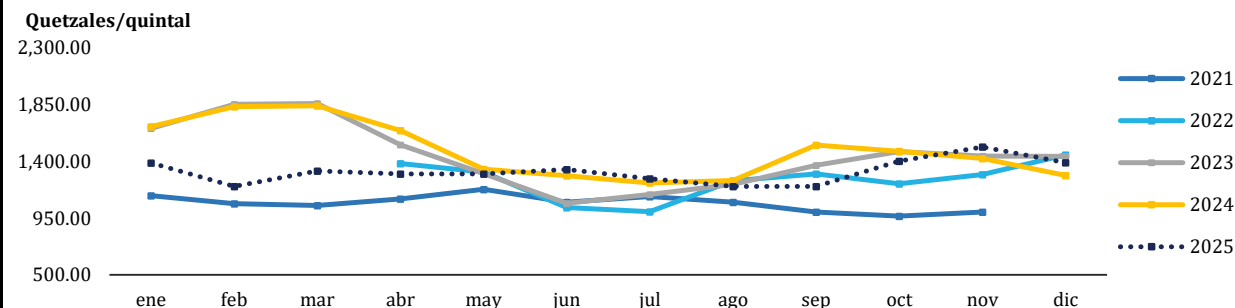

Año	DICIEMBRE	
	Precio (Q/quintal)	Variación Interanual
2021	0.00	--
2022	1,450.00	--
2023	1,437.63	-0.85%
2024	1,287.38	-10.45%
2025	1,388.13	7.83%

Medida	Precios promedio semanal año 2025					Variación absoluta semanal	Variación relativa semanal
	24 - 28 Nov	1- 5 Dic	8 - 12 Dic	15 - 19 Dic	22 - 26 Dic		
Quintal	Q1,340.00	Q1,312.50	Q1,300.00	Q1,440.00	Q1,500.00	Q60.00	4.17%

HIDROBIOLÓGICOS

Tabla 8. Precios diarios, pagados al mayorista

Producto	Medida	Precios diarios (quetzales)		Promedio semanal (quetzales)		Rango precio (quetzales)	
		22	23	22 al 26 dic	15 al 19 dic	Máximo	Mínimo
Camarón grande, de primera con cabeza (estanque)	Quintal	2,800.00	2,800.00	2,800.00	2,800.00	2,800.00	2,800.00
Camarón mediano, de primera con cabeza (estanque)	Quintal	2,000.00	2,000.00	2,000.00	2,000.00	2,000.00	2,000.00
Camarón pequeño, de primera con cabeza (estanque)	Quintal	1,500.00	1,500.00	1,500.00	1,500.00	1,500.00	1,500.00
Corvina entera, revuelta, de primera	Quintal	1,000.00	1,000.00	1,000.00	1,000.00	1,000.00	1,000.00
Filete de corvina, de primera	Quintal	2,500.00	2,500.00	2,500.00	2,500.00	2,500.00	2,500.00
Filete de dorado, de primera	Quintal	SO	SO	-	-	-	-
Filete de róbalo, de primera	Arroba	1,000.00	1,000.00	1,000.00	1,000.00	1,000.00	1,000.00
Filete de tiburón, de primera	Quintal	2,300.00	2,300.00	2,300.00	2,300.00	2,300.00	2,300.00
Pargo entero, revuelto, de primera	Quintal	2,500.00	2,500.00	2,500.00	2,500.00	2,500.00	2,500.00
Róbalo entero, revuelto	Quintal	1,750.00	1,750.00	1,750.00	1,750.00	1,750.00	1,750.00
Tiburón entero, revuelto, de primera	Quintal	1,700.00	1,700.00	1,700.00	1,700.00	1,700.00	1,700.00
Tilapia grande, de primera	Quintal	1,500.00	1,500.00	1,500.00	1,440.00	1,500.00	1,500.00
Tilapia mediana, de primera	Quintal	1,500.00	1,500.00	1,500.00	1,440.00	1,500.00	1,500.00
Tilapia pequeña, de primera	Quintal	1,500.00	1,500.00	1,500.00	1,450.00	1,500.00	1,500.00

NOTA: Los días 24, 25 y 26 de diciembre no hubieron monitoreos por asueto según Oficio Circular DRH-068-2025.

Fuente: Investigación primaria de Planeamiento del Ministerio de Agricultura, Ganadería y Alimentación, investigados en el mercado “La Terminal”, zona 4, Ciudad Capital.

SO= Sin oferta. ND= No Disponible. SD = Sin Dato.

FERTILIZANTES

UREA

Durante la semana la comercialización de este producto mantuvo una oferta normal y precio estable en comparación a la semana anterior, según mayoristas el abastecimiento se mantiene. Comparado con los años 2024 y 2023, el precio se incrementó debido a dificultades en los procesos logísticos de importación de la materia prima de diversa índole, esto según lo que indican los mayoristas con información de las diferentes casas comerciales. Se espera que la tendencia sea estable para las siguientes semanas.

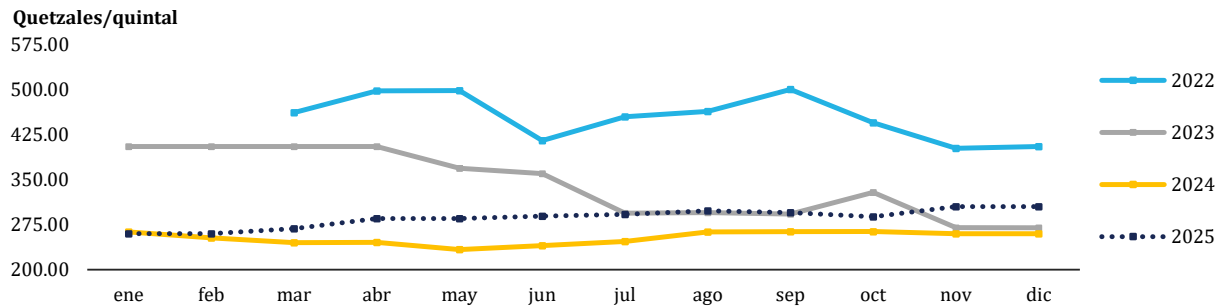

Año	DICIEMBRE	
	Precio	Variación
	(Q/quintal)	Interanual
2022	405.00	--
2023	270.00	-33.33%
2024	260.00	-3.70%
2025	305.00	17.31%

Medida	Precios promedio semanal año 2025					Variación absoluta semanal	Variación relativa semanal
	24 - 28 Nov	1- 5 Dic	8 - 12 Dic	15 - 19 Dic	22 - 26 Dic		
Quintal	Q305.00	Q305.00	Q305.00	Q305.00	Q305.00	Q0.00	0.00%

20-20-0 MEZCLA QUÍMICA

El precio del producto monitoreado no presentó variación en comparación a la semana anterior; informantes del mercado hacen mención que dependen de las empresas distribuidoras del producto para abastecerse, así mismo, indican que existe un incremento de demanda del mismo. Comparando los precios promedio del mismo mes de los años 2023 y 2024 se observa un incremento debido a dificultades en los procesos logísticos de importación de la materia prima diversa índole, esto según lo que indican los mayoristas con información de las diferentes casas comerciales. Se espera que la tendencia sea estable para las siguientes semanas.

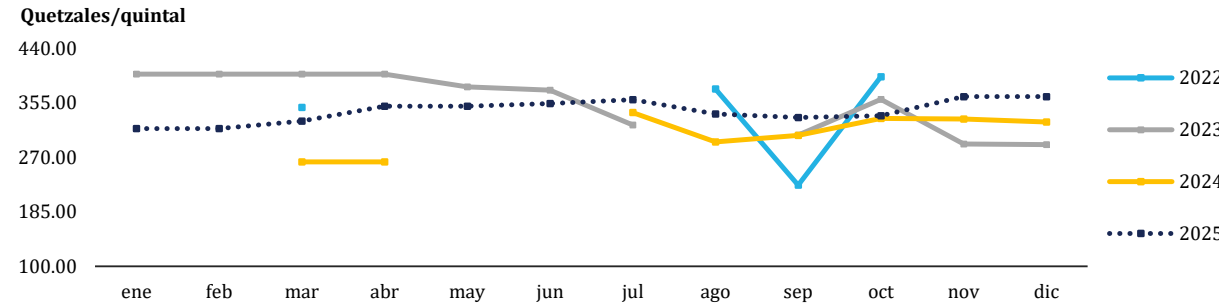

Año	DICIEMBRE	
	Precio	Variación
	(Q/quintal)	Interanual
2022	0.00	-
2023	290.00	-
2024	325.50	12.24%
2025	365.00	12.14%

Medida	Precios promedio semanal año 2025					Variación absoluta semanal	Variación relativa semanal
	24 - 28 Nov	1- 5 Dic	8 - 12 Dic	15 - 19 Dic	22 - 26 Dic		
Quintal	Q365.00	Q365.00	Q365.00	Q365.00	Q365.00	Q0.00	0.00%

FERTILIZANTES

Tabla 9. Precios diarios, pagados al consumidor final

Producto	Medida	Precios diarios (quetzales)	Promedio semanal (quetzales)		Rango precio modal (quetzales)	
		23	22 al 26 dic	15 al 19 dic	Mínimo	Máximo
15-15-15 mezcla física, Disagro	Quintal	SO	-	-	-	--
15-15-15 mezcla química, Disagro	Quintal	415.00	415.00	415.00	415.00	415.00
20-20-0 mezcla física, Disagro	Quintal	SO	-	-	-	--
20-20-0 mezcla química, Disagro	Quintal	365.00	365.00	365.00	365.00	365.00
Sulfato, de amonio, Disagro	Quintal	175.00	175.00	175.00	175.00	175.00
Urea, Disagro	Quintal	305.00	305.00	305.00	305.00	305.00

NOTA: Los días 24, 25 y 26 de diciembre no hubieron monitoreos por asueto según Oficio Circular DRH-068-2025.

Fuente: Investigación primaria de Planeamiento del Ministerio de Agricultura, Ganadería y Alimentación, investigados en el mercado “La Terminal”, zona 4, Ciudad Capital. SO= Sin oferta. ND= No Disponible. SD = Sin Dato.



Ministerio de
**Agricultura,
Ganadería y
Alimentación**

**abarrotes - vegetales - pecuarios - frutas - especias
carnes - granos básicos - flores - hidrobiológicos**



2360 4425
2360 4428



  
maga.gob.gt
precios.maga.gob.gt



Planeamiento
3a. Av. 8-32, zona 9,
Ciudad de Guatemala.



Para consultas:
infoprecios@maga.gob.gt