



Ministerio de
**Agricultura,
Ganadería y
Alimentación**

PLANEAMIENTO

INFORME SEMANAL DE PRECIOS AL MAYORISTA

**Del 26 al 30 de enero
de 2026**



granos básicos - vegetales - frutas - pecuarios - abarrote - flores - especias - hidrobiológicos



PBX: 1557
EXTENSIONES
7500 AL 7504



maga-gob.gt
precios.maga-gob.gt



Planeamiento
3a. Av. 8-32, zona 9,
Ciudad de Guatemala.



Para consultas:
infoprecios@maga-gob.gt



INDICE

| | |
|------------------------------|----|
| Granos Básicos..... | 2 |
| Vegetales..... | 5 |
| Frutas..... | 10 |
| Pecuarios..... | 14 |
| Flores de corte..... | 17 |
| Especias y otros granos..... | 19 |
| Abarrotes..... | 22 |
| Hidrobiológicos..... | 25 |
| Fertilizantes..... | 27 |



GRANOS BÁSICOS

Maíz amarillo, de primera

Durante la semana el precio del maíz amarillo no presentó variación. Las cosechas en el norte y oriente del país está permitiendo un ingreso constante de producto a los mercados, así como de producto importado, principalmente de México. Aunque el precio se muestra por arriba del nivel registrado durante el mismo mes (enero) del año 2025, en comparación con los años 2023 y 2024, se observa una baja. Se espera que el abastecimiento de producto nacional continúe y la tendencia en los precios sea estable en la siguiente semana.

Quetzales/quintal

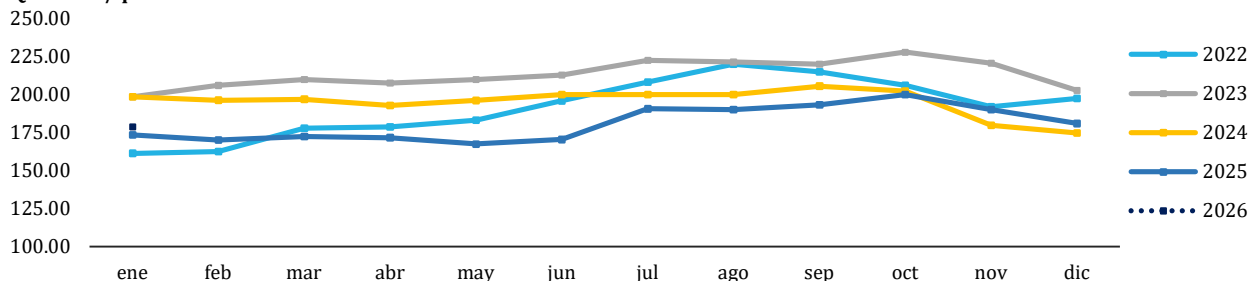

| Año | ENERO | |
|------|-------------|------------|
| | Precio | Variación |
| | (Q/quintal) | Interanual |
| 2022 | 161.35 | - |
| 2023 | 198.57 | 23.07% |
| 2024 | 198.57 | 0.00% |
| 2025 | 173.41 | -12.67% |
| 2026 | 178.75 | 3.08% |

| Medida | Precios promedio semanal año 2026 | | | | | Variación absoluta semanal | Variación relativa semanal |
|---------|-----------------------------------|-----------|-------------|-------------|-------------|----------------------------|----------------------------|
| | 29 - 31 Dic | 5 - 9 Ene | 12 - 16 Ene | 19 - 23 Ene | 26 - 30 Ene | | |
| Quintal | Q190.00 | Q190.00 | Q175.00 | Q175.00 | Q175.00 | Q0.00 | 0.00% |

Maíz blanco, de primera

Durante la presente semana, el precio del maíz blanco de primera no presenta variación. Se observa un ingreso de producto procedente de las áreas productoras del norte y oriente del país, coincidiendo con la época de cosecha, lo que garantiza un abastecimiento constante a los mercados, así mismo se comercializa producto de importación de origen mexicano. El precio actual se mantiene por arriba del nivel registrado en el mismo mes (enero) comparado con el año 2025, sin embargo, mayoristas indican que la tendencia del precio puede continuar en la medida que continúen las actividades de cosecha en las principales zonas productoras del país. El precio registrado es menor comparado con los años 2023 y 2024, lo que representa una situación favorable para el consumidor.

Quetzales/quintal

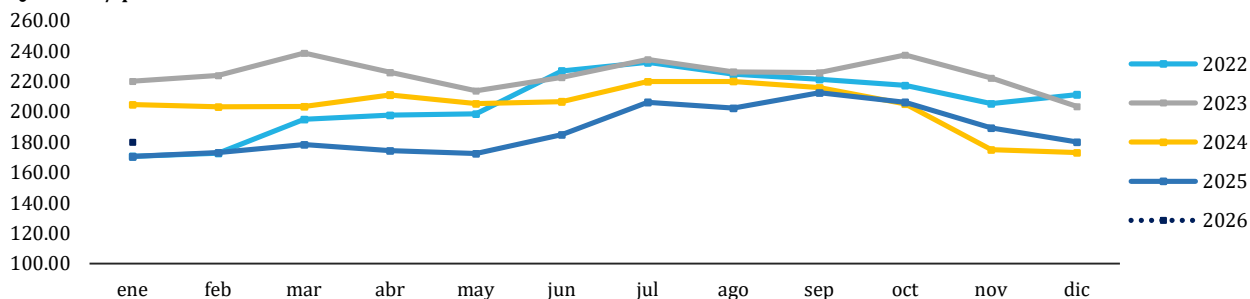

| Año | ENERO | |
|------|-------------|------------|
| | Precio | Variación |
| | (Q/quintal) | Interanual |
| 2022 | 170.58 | -- |
| 2023 | 220.00 | 28.97% |
| 2024 | 204.64 | -6.98% |
| 2025 | 170.45 | -16.71% |
| 2026 | 180.00 | 5.60% |

| Medida | Precios promedio semanal año 2026 | | | | | Variación absoluta semanal | Variación relativa semanal |
|---------|-----------------------------------|-----------|-------------|-------------|-------------|----------------------------|----------------------------|
| | 29 - 31 Dic | 5 - 9 Ene | 12 - 16 Ene | 19 - 23 Ene | 26 - 30 Ene | | |
| Quintal | Q180.00 | Q180.00 | Q180.00 | Q180.00 | Q180.00 | Q0.00 | 0.00% |

GRANOS BÁSICOS

Frijol negro, de primera

Durante la presente semana, el precio del frijol negro de primera no presentó variación. Mayoristas indican que la oferta se mantiene estable, con abastecimiento adecuado derivado de las actividades de cosecha, principalmente en la región norte y oriente del país. De la misma manera se complementa el comercio con frijol importado a un precio más bajo. El precio actual se mantiene por debajo del nivel observado en el mismo periodo (enero) de los tres años anteriores. De mantenerse las condiciones de abastecimiento, se espera que la tendencia continúe estable en la próxima semana, favoreciendo al consumidor.

Quetzales/quintal

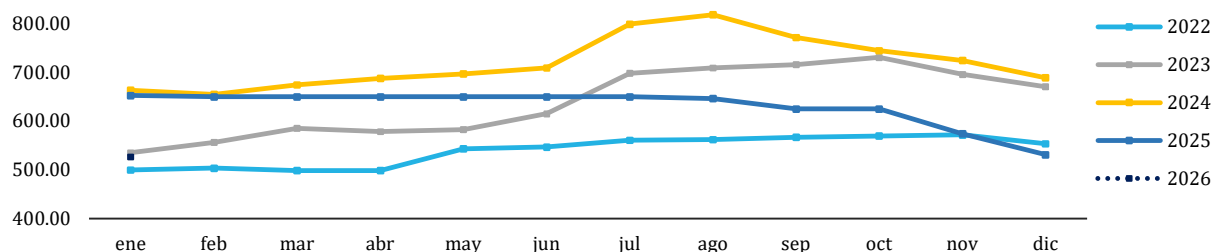

| Año | ENERO | |
|------|-----------------------|-------------------------|
| | Precio (Q/quintal) | Variación Interanual |
| 2022 | 499.62 | -- |
| 2023 | 534.76 | 7.03% |
| 2024 | 663.45 | 24.07% |
| 2025 | 652.27 | -1.69% |
| 2026 | 526.25 | -19.32% |

| Medida | Precios promedio semanal año 2026 | | | | | Variación absoluta semanal | Variación relativa semanal |
|---------|-----------------------------------|-----------|-------------|-------------|-------------|----------------------------------|----------------------------------|
| | 29 - 31 Dic | 5 - 9 Ene | 12 - 16 Ene | 19 - 23 Ene | 26 - 30 Ene | | |
| Quintal | Q550.00 | Q530.00 | Q525.00 | Q525.00 | Q525.00 | Q0.00 | 0.00% |

Arroz oro blanco, de primera

Durante la presente semana, el precio del arroz oro blanco de primera no presentó variación, comportamiento que ha prevalecido de forma constante en los últimos meses. Esta estabilidad ha sido posible gracias al abastecimiento continuo en los mercados de grano nacional y a los beneficios que se han abastecido con grano importado. Aunque el nivel actual de precios se sitúa por encima del registrado en el mismo mes (enero) de los últimos cuatro años, esta condición se deriva principalmente a factores del mercado internacional. Los beneficios nacionales reportan contar con existencias suficientes para mantener un suministro regular en las próximas semanas por lo que se espera que la tendencia del precio continúe estable.

Quetzales/quintal

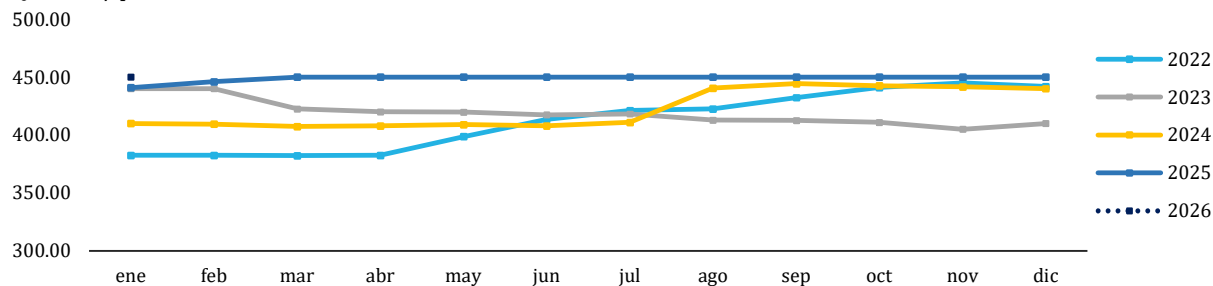

| Año | ENERO | |
|------|-----------------------|-------------------------|
| | Precio (Q/quintal) | Variación Interanual |
| 2022 | 382.50 | -- |
| 2023 | 440.00 | 15.03% |
| 2024 | 410.00 | -6.82% |
| 2025 | 440.91 | 7.54% |
| 2026 | 450.00 | 2.06% |

| Medida | Precios promedio semanal año 2026 | | | | | Variación absoluta semanal | Variación relativa semanal |
|---------|-----------------------------------|-----------|-------------|-------------|-------------|----------------------------------|----------------------------------|
| | 29 - 31 Dic | 5 - 9 Ene | 12 - 16 Ene | 19 - 23 Ene | 26 - 30 Ene | | |
| Quintal | Q450.00 | Q450.00 | Q450.00 | Q450.00 | Q450.00 | Q0.00 | 0.00% |

GRANOS BÁSICOS

Tabla 1. Precios diarios, pagados al mayorista

| Producto | Medida | Precios diarios (quetzales) | | | | | Promedio semanal (quetzales) | | Rango precio (quetzales) | |
|---|---------|-----------------------------|----------|----------|----------|----------|------------------------------|--------------|--------------------------|----------|
| | | 26 | 27 | 28 | 29 | 30 | 26 al 30 ene | 19 al 23 ene | Mínimo | Máximo |
| Arroz oro, blanco de primera | Quintal | 450.00 | 450.00 | 450.00 | 450.00 | 450.00 | 450.00 | 450.00 | 450.00 | 450.00 |
| Arroz oro, blanco de segunda | Quintal | 420.00 | 420.00 | 420.00 | 420.00 | 420.00 | 420.00 | 420.00 | 420.00 | 420.00 |
| Frijol blanco, de primera | Quintal | 1,000.00 | 1,000.00 | 1,000.00 | 1,000.00 | 1,000.00 | 1,000.00 | 1,000.00 | 1,000.00 | 1,000.00 |
| Frijol blanco, de segunda | Quintal | 900.00 | 900.00 | 900.00 | 900.00 | 900.00 | 900.00 | 900.00 | 900.00 | 900.00 |
| Frijol negro, de primera | Quintal | 525.00 | 525.00 | 525.00 | 525.00 | 525.00 | 525.00 | 525.00 | 525.00 | 525.00 |
| Frijol negro, de segunda | Quintal | 450.00 | 450.00 | 450.00 | 450.00 | 450.00 | 450.00 | 450.00 | 450.00 | 450.00 |
| Frijol rojo, de primera | Quintal | 700.00 | 700.00 | 700.00 | 700.00 | 700.00 | 700.00 | 700.00 | 700.00 | 700.00 |
| Frijol rojo, de segunda | Quintal | 600.00 | 600.00 | 600.00 | 600.00 | 600.00 | 600.00 | 600.00 | 600.00 | 600.00 |
| Maíz amarillo, de primera | Quintal | 175.00 | 175.00 | 175.00 | 175.00 | 175.00 | 175.00 | 175.00 | 175.00 | 175.00 |
| Maíz amarillo, de primera, otros orígenes | Quintal | 172.50 | 172.50 | 172.50 | 172.50 | 172.50 | 172.50 | 172.50 | 172.50 | 172.50 |
| Maíz amarillo, de segunda | Quintal | 170.00 | 170.00 | 170.00 | 170.00 | 170.00 | 170.00 | 170.00 | 170.00 | 170.00 |
| Maíz blanco, de primera | Quintal | 180.00 | 180.00 | 180.00 | 180.00 | 180.00 | 180.00 | 180.00 | 180.00 | 180.00 |
| Maíz blanco, de primera, otros orígenes | Quintal | 175.00 | 175.00 | 175.00 | 175.00 | 175.00 | 175.00 | 175.00 | 175.00 | 175.00 |
| Maíz blanco, de segunda | Quintal | 170.00 | 170.00 | 170.00 | 170.00 | 170.00 | 170.00 | 170.00 | 170.00 | 170.00 |
| Sorgo blanco, de primera | Quintal | 190.00 | 190.00 | 190.00 | 190.00 | 190.00 | 190.00 | 190.00 | 190.00 | 190.00 |

Fuente: Investigación primaria de Planeamiento del Ministerio de Agricultura, Ganadería y Alimentación, investigados en el mercado "La Terminal", zona 4, Ciudad Capital. SO= Sin oferta.

ND= No Disponible. SD = Sin Dato.

VEGETALES

Cebolla seca blanca mediana de segunda

El precio de la cebolla seca blanca registró variación a la baja, comparado con la semana anterior; existe disponibilidad del producto en el mercado. De acuerdo a comentarios de los mayoristas, el volumen de cebolla seca de primera calidad ha venido reduciéndose, por lo que la oferta nacional se compone principalmente de producto fresco de segunda. Producto proveniente de Sololá y Chimaltenango; así mismo se comercializa cebolla importada, principalmente de México, aunque a un precio más elevado. En comparación con el mismo periodo (enero) de los últimos dos años, presenta una disminución en el precio. Se espera una oferta y precio estable para la próxima semana.

Quetzales/quintal

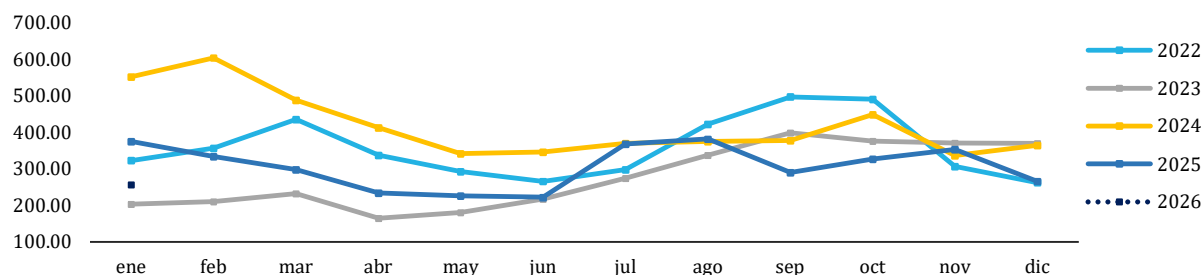

| Año | ENERO | |
|------|-----------------------|-------------------------|
| | Precio (Q/quintal) | Variación Interanual |
| 2022 | 323.08 | -- |
| 2023 | 202.86 | -37.21% |
| 2024 | 551.43 | 171.83% |
| 2025 | 375.14 | -31.97% |
| 2026 | 257.00 | -31.49% |

| Medida | Precios promedio semanal año 2026 | | | | | Variación absoluta semanal | Variación relativa semanal |
|---------|-----------------------------------|-----------|-------------|-------------|-------------|----------------------------------|----------------------------------|
| | 29 - 31 Dic | 5 - 9 Ene | 12 - 16 Ene | 19 - 23 Ene | 26 - 30 Ene | | |
| Quintal | Q300.00 | Q280.00 | Q268.00 | Q254.00 | Q226.00 | -Q28.00 | -11.02% |

Chile pimienta grande de primera

Durante la presente semana, el precio del chile pimienta mostró variación al alza respecto a la semana anterior. Mayoristas señalan que el abastecimiento del producto durante la semana fue bajo, derivado al clima frío, lo cual ha generado escenarios poco favorables para el desarrollo del cultivo. El producto proviene de las principales zonas productoras de Baja Verapaz, Jutiapa y Guatemala. El precio actual presenta un incremento en comparación con el mismo período (enero) del año 2025, asociado a las condiciones climáticas. Se espera oferta y precio estable para la próxima semana.

Quetzales/caja

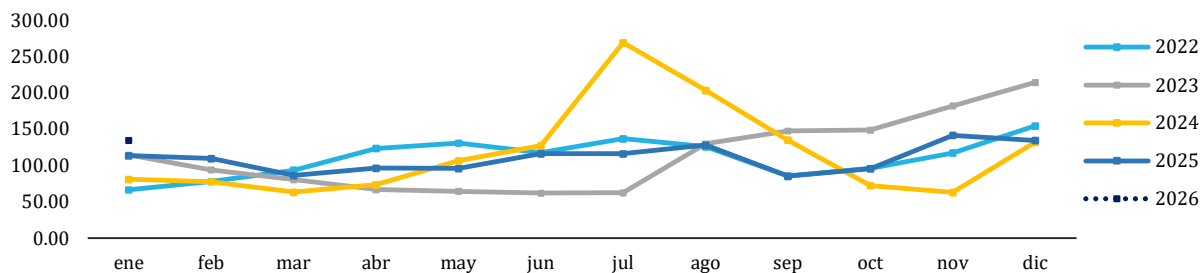

| Año | ENERO | |
|------|---|-------------------------|
| | Precio (Q/Caja (70 - 80 unidades)) | Variación Interanual |
| 2022 | 66.35 | -- |
| 2023 | 114.29 | 72.26% |
| 2024 | 80.95 | -29.17% |
| 2025 | 113.64 | 40.37% |
| 2026 | 134.50 | 18.36% |

| Medida | Precios promedio semanal año 2026 | | | | | Variación absoluta semanal | Variación relativa semanal |
|-------------------------|-----------------------------------|-----------|-------------|-------------|-------------|----------------------------------|----------------------------------|
| | 29 - 31 Dic | 5 - 9 Ene | 12 - 16 Ene | 19 - 23 Ene | 26 - 30 Ene | | |
| Caja (70 - 80 unidades) | Q135.00 | Q119.00 | Q125.00 | Q144.00 | Q150.00 | Q6.00 | 4.17% |

VEGETALES

Güisquil mediano

Durante la presente semana, el precio del güisquil mediano presentó variación al alza. Se observó una disminución en el abastecimiento dentro del mercado, derivado a la temporalidad del cultivo. Producto proveniente de las principales zonas productoras del país, específicamente en regiones de Guatemala y Cobán, Alta Verapaz. Mayoristas señalan que el clima frío ha generado escenarios poco favorables para el desarrollo del cultivo, incidiendo en el precio. El precio actual se encuentra por arriba del mismo periodo de los últimos cuatro años. De mantenerse esta dinámica de producción y oferta, se prevé una tendencia similar durante la próxima semana.

Quetzales/ciento

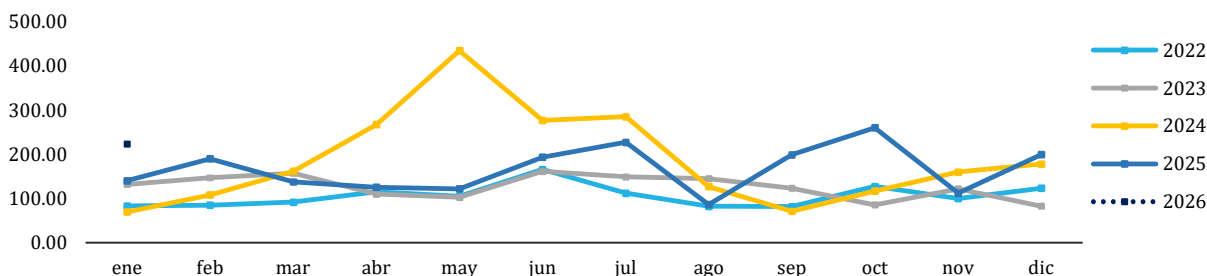

| Año | ENERO | |
|------|----------------------|-------------------------|
| | Precio (Q/ciento) | Variación Interanual |
| 2022 | 83.08 | -- |
| 2023 | 132.05 | 58.95% |
| 2024 | 69.52 | -47.35% |
| 2025 | 140.23 | 101.70% |
| 2026 | 223.00 | 59.03% |

| Medida | Precios promedio semanal año 2026 | | | | | Variación absoluta semanal | Variación relativa semanal |
|--------|-----------------------------------|-----------|-------------|-------------|-------------|----------------------------------|----------------------------------|
| | 29 - 31 Dic | 5 - 9 Ene | 12 - 16 Ene | 19 - 23 Ene | 26 - 30 Ene | | |
| Ciento | Q105.00 | Q190.00 | Q190.00 | Q242.50 | Q269.50 | Q27.00 | 11.13% |

Papa Loman lavada grande de primera

Durante la presente semana, el precio de la papa Loman lavada grande de primera no registró variación respecto a la semana anterior. El abastecimiento del producto ha sido constante dentro del mercado. Mayoristas indican que el producto es proveniente principalmente de Palencia y San Marcos, así mismo de Quetzaltenango en menores volúmenes por la finalización de su temporada de producción. Al compararse con el promedio del mes de enero de los últimos tres años, el precio es más bajo, lo que representa una situación favorable para el consumidor. De mantenerse las condiciones actuales, se prevé estabilidad en la oferta y en los precios del producto en las próximas semanas.

Quetzales/quintal

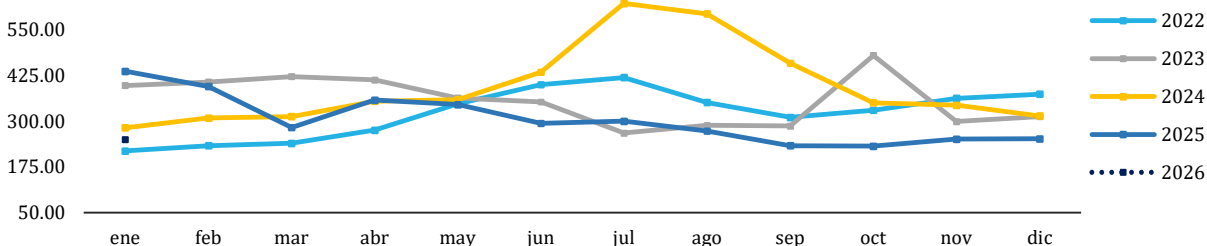

| Año | ENERO | |
|------|-----------------------|-------------------------|
| | Precio (Q/quintal) | Variación Interanual |
| 2022 | 218.85 | -- |
| 2023 | 396.90 | 81.36% |
| 2024 | 281.90 | -28.97% |
| 2025 | 436.36 | 54.79% |
| 2026 | 250.00 | -42.71% |

| Medida | Precios promedio semanal año 2026 | | | | | Variación absoluta semanal | Variación relativa semanal |
|---------|-----------------------------------|-----------|-------------|-------------|-------------|----------------------------------|----------------------------------|
| | 29 - 31 Dic | 5 - 9 Ene | 12 - 16 Ene | 19 - 23 Ene | 26 - 30 Ene | | |
| Quintal | Q260.00 | Q260.00 | Q260.00 | Q245.00 | Q235.00 | -Q10.00 | -4.08% |

VEGETALES

Tomate de cocina mediano de primera

Durante la presente semana, el precio del tomate de cocina mediano de primera no presentó variación al alza, respecto a la semana anterior. En las últimas semanas el precio ha mostrado una tendencia mixta, según las condiciones de cosecha y del clima. Mayoristas señalan que el clima frío ha generado escenarios poco favorables para el desarrollo del cultivo y para las labores de corte. El producto es proveniente de diversas zonas productivas del país como El Progreso, Santa Rosa, Chimaltenango, Jutiapa y Guatemala. Al compararse con el mismo mes (enero) del año 2025, se observa un aumento en el precio, asociado a las condiciones climáticas que afectan al país. Se espera que el precio se mantenga estable para la próxima semana.

Quetzales/caja

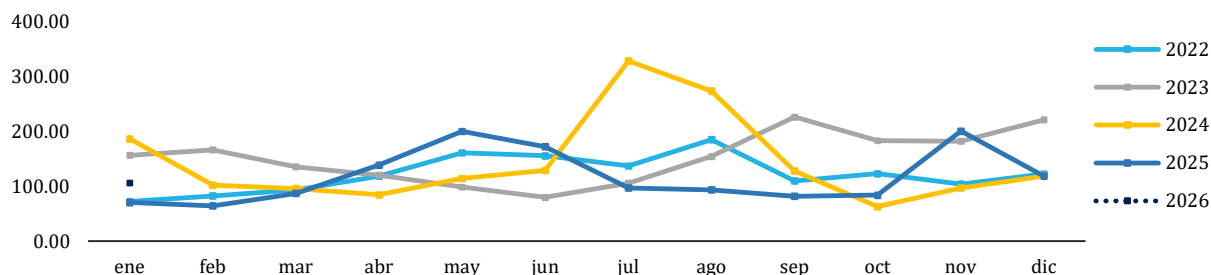

| Año | ENERO | |
|------|---------------------------------|-------------------------|
| | Precio (Q/Caja (45-50lb)) | Variación Interanual |
| 2022 | 72.12 | -- |
| 2023 | 156.19 | 116.58% |
| 2024 | 186.19 | 19.21% |
| 2025 | 70.45 | -62.16% |
| 2026 | 106.00 | 50.45% |

| Medida | Precios promedio semanal año 2026 | | | | | Variación absoluta semanal | Variación relativa semanal |
|--------------------|-----------------------------------|-----------|-------------|-------------|-------------|----------------------------------|----------------------------------|
| | 29 - 31 Dic | 5 - 9 Ene | 12 - 16 Ene | 19 - 23 Ene | 26 - 30 Ene | | |
| Caja de 45 – 50 lb | Q167.50 | Q103.00 | Q105.00 | Q108.00 | Q108.00 | Q0.00 | 0.00% |

Zanahoria mediana, de primera

Durante la presente semana, el precio de la zanahoria mediana de primera no mostró variación. Producto proveniente de las principales zonas productoras de Chimaltenango y Sololá, permitiendo cubrir la demanda del mercado y evitar presiones significativas sobre los precios. El precio actual presenta un incremento en comparación al mes de enero del año 2025. Se prevé que tanto la oferta como los precios se mantengan estables durante la próxima semana, sin embargo esto depende de la demanda de la misma, en el mercado.

Quetzales/bolsa

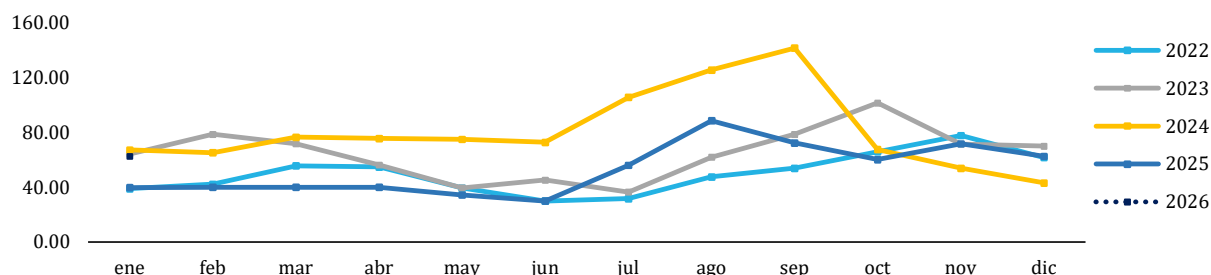

| Año | ENERO | |
|------|--|-------------------------|
| | Precio (Q/Bolsa (5 - 6 docenas)) | Variación Interanual |
| 2022 | 38.85 | -- |
| 2023 | 64.17 | 65.18% |
| 2024 | 67.14 | 4.64% |
| 2025 | 39.72 | -40.84% |
| 2026 | 62.50 | 57.34% |

| Medida | Precios promedio semanal año 2026 | | | | | Variación absoluta semanal | Variación relativa semanal |
|-----------------------|-----------------------------------|-----------|-------------|-------------|-------------|----------------------------------|----------------------------------|
| | 29 - 31 Dic | 5 - 9 Ene | 12 - 16 Ene | 19 - 23 Ene | 26 - 30 Ene | | |
| Bolsa (5 - 6 docenas) | Q62.50 | Q62.50 | Q62.50 | Q62.50 | Q62.50 | Q0.00 | 0.00% |

VEGETALES

Tabla 2. Precios diarios, pagados al mayorista

| Producto | Medida | Precios diarios (quetzales) | | | | | Promedio semanal (quetzales) | | Rango precio (quetzales) | |
|---|---------------------------|-----------------------------|--------|--------|--------|--------|------------------------------|--------------|--------------------------|--------|
| | | 26 | 27 | 28 | 29 | 30 | 26 al 30 ene | 19 al 23 ene | Mínimo | Máximo |
| Ajo blanco, mediano, de primera | Mazo (20 trenzas) | 120.00 | 120.00 | 120.00 | 120.00 | 120.00 | 120.00 | 120.00 | 120.00 | 120.00 |
| Apio grande, de primera | Caja (15-20 unidades) | 132.50 | 132.50 | 132.50 | 132.50 | 132.50 | 132.50 | 132.50 | 132.50 | 132.50 |
| Arveja china, revuelta, de primera | Costal (40 lb) | 110.00 | 110.00 | 110.00 | 110.00 | 110.00 | 110.00 | 110.00 | 110.00 | 110.00 |
| Brócoli mediano, de primera | Bolsa (2 docenas) | 110.00 | 110.00 | 110.00 | 110.00 | 110.00 | 110.00 | 110.00 | 110.00 | 110.00 |
| Camote, de primera | Saco (40 lb) | 175.00 | 175.00 | 175.00 | 175.00 | 175.00 | 175.00 | 183.00 | 175.00 | 175.00 |
| Cebolla con tallo, blanca, mediana, de primera | Manojo (50 unidades) | 80.00 | 80.00 | 70.00 | 70.00 | 70.00 | 74.00 | 74.00 | 70.00 | 80.00 |
| Cebolla seca, blanca, mediana, de segunda, nacional | Quintal | 250.00 | 250.00 | 210.00 | 210.00 | 210.00 | 226.00 | 254.00 | 210.00 | 250.00 |
| Cebolla seca, blanca, mediana, importada. | Quintal | 290.00 | 290.00 | 290.00 | 290.00 | 290.00 | 290.00 | 294.00 | 290.00 | 290.00 |
| Chile Jalapeño, grande, de primera | Costal (35 - 40 lb) | 320.00 | 330.00 | 365.00 | 365.00 | 365.00 | 349.00 | 322.00 | 320.00 | 365.00 |
| Chile Jalapeño, mediano, de primera | Costal (35 - 40 lb) | 280.00 | 290.00 | 290.00 | 290.00 | 290.00 | 288.00 | 280.00 | 280.00 | 290.00 |
| Chile Pimiento, grande, de primera | Caja (70 - 80 unidades) | 150.00 | 150.00 | 150.00 | 150.00 | 150.00 | 150.00 | 144.00 | 150.00 | 150.00 |
| Chile Pimiento, mediano, de primera | Caja (100 - 150 unidades) | 105.00 | 105.00 | 105.00 | 105.00 | 105.00 | 105.00 | 101.00 | 105.00 | 105.00 |
| Cilantro de primera | Red (100 manojos) | 500.00 | 500.00 | 500.00 | 500.00 | 500.00 | 500.00 | 500.00 | 500.00 | 500.00 |
| Coliflor mediana, de primera | Bolsa (12 unidades) | 120.00 | 120.00 | 120.00 | 120.00 | 120.00 | 120.00 | 116.00 | 120.00 | 120.00 |
| Ejote francés, de primera | Costal (40 lb) | 280.00 | 280.00 | 280.00 | 280.00 | 280.00 | 280.00 | 248.00 | 280.00 | 280.00 |
| Güicoy sazón, mediano, de primera | Red (15 a 18 unidades) | 190.00 | 190.00 | 190.00 | 190.00 | 190.00 | 190.00 | 154.00 | 190.00 | 190.00 |
| Güisquil mediano, de primera | Ciento | 277.50 | 277.50 | 277.50 | 257.50 | 257.50 | 269.50 | 242.50 | 257.50 | 277.50 |
| Hierba buena, de primera | Red (100 manojos) | 250.00 | 250.00 | 250.00 | 250.00 | 250.00 | 250.00 | 250.00 | 250.00 | 250.00 |
| Lechuga repollada, mediana, de primera | Caja (24 - 26 unidades) | 46.00 | 46.00 | 46.00 | 46.00 | 46.00 | 46.00 | 47.60 | 46.00 | 46.00 |
| Loroco de primera | Quintal | SO | SO | SO | SO | SO | - | - | - | - |

Fuente: Investigación primaria de Planeamiento del Ministerio de Agricultura, Ganadería y Alimentación, investigados en el mercado "La Terminal", zona 4, Ciudad Capital. SO= Sin oferta. ND= No Disponible. SD = Sin Dato.

VEGETALES

Continuación Tabla 2. Precios diarios, pagados al mayorista

| Producto | Medida | Precios diarios (quetzales) | | | | | Promedio semanal (quetzales) | | Rango precio (quetzales) | |
|--|-----------------------------|-----------------------------|--------|--------|--------|--------|------------------------------|--------------|--------------------------|--------|
| | | 26 | 27 | 28 | 29 | 30 | 26 al 30 ene | 19 al 23 ene | Mínimo | Máximo |
| Malanga de primera | Quintal | 400.00 | 400.00 | 400.00 | 400.00 | 400.00 | 400.00 | 400.00 | 400.00 | 400.00 |
| Miltomate verde, con cáscara de primera | Arroba (25 lb) | 50.00 | 50.00 | 50.00 | 50.00 | 50.00 | 50.00 | 55.00 | 50.00 | 50.00 |
| Papa Loman, lavada, grande, de primera | Quintal | 235.00 | 235.00 | 235.00 | 235.00 | 235.00 | 235.00 | 245.00 | 235.00 | 235.00 |
| Papa Loman, lavada, mediana, de primera | Quintal | 158.00 | 158.00 | 158.00 | 158.00 | 158.00 | 158.00 | 158.80 | 158.00 | 158.00 |
| Papa Loman, lavada, pequeña, de primera | Quintal | 125.00 | 125.00 | 125.00 | 125.00 | 125.00 | 125.00 | 125.00 | 125.00 | 125.00 |
| Pepino mediano, de primera | Costal (60 - 70 unidades) | 155.00 | 155.00 | 155.00 | 155.00 | 155.00 | 155.00 | 159.00 | 155.00 | 155.00 |
| Perulero blanco, mediano, de primera | Costal (180 - 200 unidades) | 190.00 | 190.00 | 125.00 | 125.00 | 125.00 | 151.00 | 180.00 | 125.00 | 190.00 |
| Rábano mediano, de primera | Caja (200 - 250 unidades) | 55.00 | 55.00 | 55.00 | 55.00 | 55.00 | 55.00 | 58.00 | 55.00 | 55.00 |
| Remolacha, mediana, de primera | Red (4 - 5 docenas) | 55.00 | 55.00 | 55.00 | 55.00 | 55.00 | 55.00 | 61.00 | 55.00 | 55.00 |
| Repollo blanco, mediano | Red (12 - 15 unidades) | 215.00 | 215.00 | 215.00 | 215.00 | 215.00 | 215.00 | 163.00 | 215.00 | 215.00 |
| Tomate de cocina, grande, de primera | Caja (45 - 50 lb) | 135.00 | 135.00 | 135.00 | 125.00 | 125.00 | 131.00 | 129.00 | 125.00 | 135.00 |
| Tomate de cocina, mediano, de primera | Caja (45 - 50 lb) | 110.00 | 110.00 | 110.00 | 105.00 | 105.00 | 108.00 | 108.00 | 105.00 | 110.00 |
| Tomate, Manzano, mediano, de primera | Caja (140 - 170 unidades) | 400.00 | 400.00 | 400.00 | 400.00 | 400.00 | 400.00 | 400.00 | 400.00 | 400.00 |
| Yuca entera, mediana, de primera | Red (75 - 80 unidades) | 305.00 | 305.00 | 305.00 | 305.00 | 305.00 | 305.00 | 305.00 | 305.00 | 305.00 |
| Zanahoria mediana, de primera | Bolsa (5 - 6 docenas) | 62.50 | 62.50 | 62.50 | 62.50 | 62.50 | 62.50 | 62.50 | 62.50 | 62.50 |
| Zanahoria mediana, de primera, sin hojas | Bolsa (7 - 10 docenas) | 70.00 | 70.00 | 70.00 | 70.00 | 70.00 | 70.00 | 70.00 | 70.00 | 70.00 |

Fuente: Investigación primaria de Planeamiento del Ministerio de Agricultura, Ganadería y Alimentación, investigados en el mercado "La Terminal", zona 4, Ciudad Capital. SO= Sin oferta. ND= No Disponible. SD = Sin Dato.

FRUTAS

Aguacate Hass mediano

Durante la presente semana, el precio del aguacate Hass no registró variación, comparado con el precio de la semana anterior. Mayoristas indican que las actividades de recolección en el campo han disminuido, derivado al clima (heladas) lo que puede repercutir en un aumento en el precio del producto; el cual es proveniente de las áreas productoras de los departamentos de Sacatepéquez y Chimaltenango. El mercado comercializa otras variedades de aguacate nacional e importado, lo que ha permitido mantener disponibilidad en el mercado. Comparado con el mismo mes (enero) del año 2025, el precio se encuentra por abajo del promedio, favoreciendo al consumidor.

Quetzales/ciento

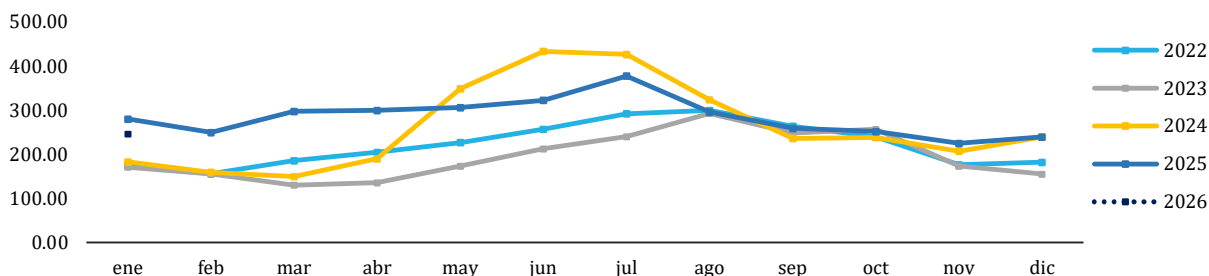

| Año | ENERO | |
|------|----------------------|-------------------------|
| | Precio (Q/ciento) | Variación Interanual |
| 2022 | 174.62 | -- |
| 2023 | 170.48 | -2.37% |
| 2024 | 182.62 | 7.12% |
| 2025 | 280.00 | 53.32% |
| 2026 | 246.25 | -12.05% |

| Medida | Precios promedio semanal año 2026 | | | | | Variación absoluta semanal | Variación relativa semanal |
|--------|-----------------------------------|-----------|-------------|-------------|-------------|----------------------------------|----------------------------------|
| | 29 - 31 Dic | 5 - 9 Ene | 12 - 16 Ene | 19 - 23 Ene | 26 - 30 Ene | | |
| Ciento | Q212.50 | Q235.00 | Q250.00 | Q250.00 | Q250.00 | Q0.00 | 0.00% |

Limón Persa, mediano, de primera

El precio del limón Persa mediano de primera no presentó variación respecto a la semana anterior. Los mayoristas indican que existe un abastecimiento proveniente de las zonas productoras de oriente y costa sur del país. La incorporación de otras variedades de cítricos nacionales contribuye a que la oferta del mismo se mantenga en equilibrio en el mercado. El precio actual se mantiene por debajo del promedio del mismo mes del año 2025. De continuar las condiciones actuales de producción y distribución, se prevé un alza en los precios durante la próxima semana.

Quetzales/millar

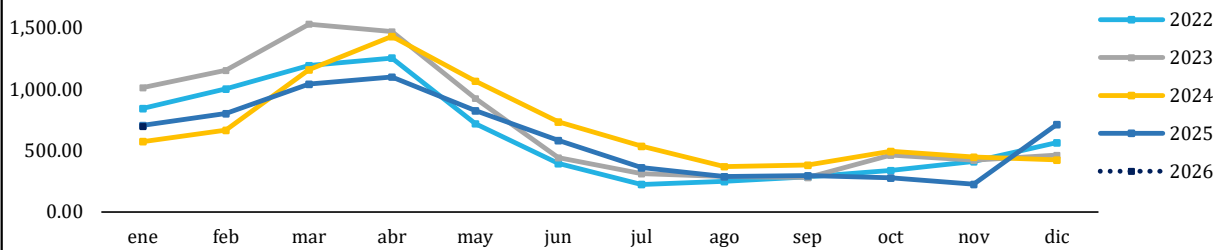

| Año | ENERO | |
|------|----------------------|-------------------------|
| | Precio (Q/millar) | Variación Interanual |
| 2022 | 846.15 | -- |
| 2023 | 1,014.29 | 19.87% |
| 2024 | 576.19 | -43.19% |
| 2025 | 706.82 | 22.67% |
| 2026 | 700.00 | -0.96% |

| Medida | Precios promedio semanal año 2026 | | | | | Variación absoluta semanal | Variación relativa semanal |
|--------|-----------------------------------|-----------|-------------|-------------|-------------|----------------------------------|----------------------------------|
| | 29 - 31 Dic | 5 - 9 Ene | 12 - 16 Ene | 19 - 23 Ene | 26 - 30 Ene | | |
| Millar | Q775.00 | Q700.00 | Q700.00 | Q700.00 | Q700.00 | Q0.00 | 0.00% |

FRUTAS

Melón Harper, mediano de primera

Durante la presente semana, el precio del melón Harper presentó variación al alza en comparación con la semana anterior. Según mayoristas, existió una disminución en el abastecimiento del producto en el mercado, por la temporalidad del cultivo, el cual es proveniente de las zonas productoras de oriente, siendo este, el mayor productor, así como de otra variedad que cubre la demanda. El precio actual se mantiene por abajo del registrado en el mismo mes del año 2025, derivado a un aumento de la producción. De mantenerse las condiciones actuales, se prevé una oferta estable, lo que podría contribuir a una mayor estabilidad en los precios.

Quetzales/ciento

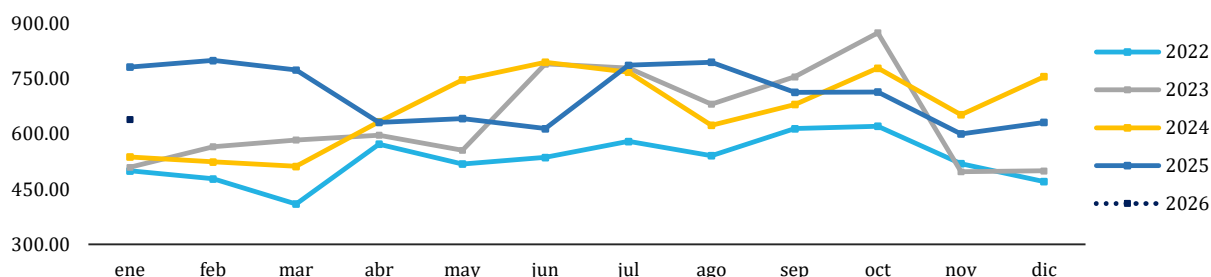

| Año | ENERO | |
|------|----------------------|-------------------------|
| | Precio (Q/ciento) | Variación Interanual |
| 2022 | 500.00 | -- |
| 2023 | 509.52 | 1.90% |
| 2024 | 538.10 | 5.61% |
| 2025 | 781.82 | 45.29% |
| 2026 | 640.00 | -18.14% |

| Medida | Precios promedio semanal año 2026 | | | | | Variación absoluta semanal | Variación relativa semanal |
|--------|-----------------------------------|-----------|-------------|-------------|-------------|----------------------------------|----------------------------------|
| | 29 - 31 Dic | 5 - 9 Ene | 12 - 16 Ene | 19 - 23 Ene | 26 - 30 Ene | | |
| Ciento | Q600.00 | Q600.00 | Q600.00 | Q660.00 | Q700.00 | Q40.00 | 6.06% |

Papaya Tainung, mediana, de primera

El precio de la papaya Tainung mediana de primera presentó una leve variación al alza en el precio, en comparación con la semana anterior. Producto proveniente principalmente del municipio de Las Cruces, en el departamento de Petén, así como de la costa sur. En comparación con el mismo mes del año 2025, el precio actual se encuentra por arriba del promedio. De mantenerse las condiciones actuales de producción y distribución, se espera que la oferta siga siendo adecuada y que los precios se mantengan en los próximos días.

Quetzales/caja

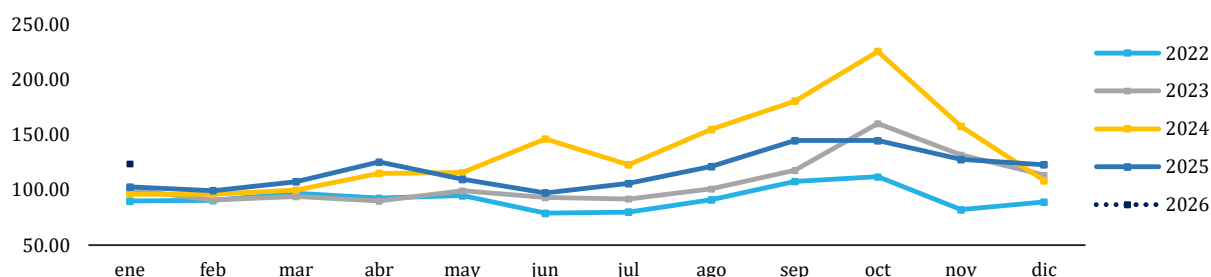

| Año | ENERO | |
|------|--|-------------------------|
| | Precio (Q/Caja (12 - 13 unidades)) | Variación Interanual |
| 2022 | 90.00 | -- |
| 2023 | 100.24 | 11.38% |
| 2024 | 96.19 | -4.04% |
| 2025 | 102.73 | 6.80% |
| 2026 | 124.00 | 20.71% |

| Medida | Precios promedio semanal año 2026 | | | | | Variación absoluta semanal | Variación relativa semanal |
|-------------------------|-----------------------------------|-----------|-------------|-------------|-------------|----------------------------------|----------------------------------|
| | 29 - 31 Dic | 5 - 9 Ene | 12 - 16 Ene | 19 - 23 Ene | 26 - 30 Ene | | |
| Caja (12 - 13 unidades) | Q120.00 | Q120.00 | Q120.00 | Q126.00 | Q130.00 | Q4.00 | 3.17% |

FRUTAS

Piña mediana, de primera

Durante la presente semana, el precio de la piña mediana de primera no registró variación respecto a la semana anterior. Mayoristas reportan un abastecimiento constante del producto en el mercado; el cual es proveniente principalmente de Villa Canales (el Jocotillo), Escuintla y Santa Rosa. El precio actual se encuentra estable comparado con el año 2025 durante el mes de enero, así mismo, en el mismo mes de los últimos tres años, derivado a la disponibilidad del producto. Se espera la misma tendencia en el precio para la próxima semana.

Quetzales/ciento

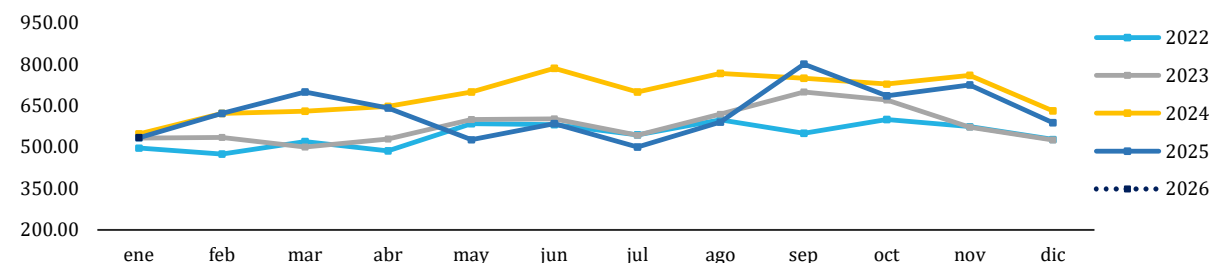

| Año | ENERO | |
|------|----------------------|-------------------------|
| | Precio (Q/ciento) | Variación Interanual |
| 2022 | 496.15 | -- |
| 2023 | 533.33 | 7.49% |
| 2024 | 547.62 | 2.68% |
| 2025 | 534.09 | -2.47% |
| 2026 | 535.00 | 0.17% |

| Medida | Precios promedio semanal año 2026 | | | | | Variación absoluta semanal | Variación relativa semanal |
|--------|-----------------------------------|-----------|-------------|-------------|-------------|----------------------------------|----------------------------------|
| | 29 - 31 Dic | 5 - 9 Ene | 12 - 16 Ene | 19 - 23 Ene | 26 - 30 Ene | | |
| Ciento | Q800.00 | Q600.00 | Q540.00 | Q500.00 | Q500.00 | Q0.00 | 0.00% |

Sandía redonda, mediana, de primera

Durante la presente semana, el precio de la sandía redonda mediana no presentó variación, el abastecimiento del producto se mantiene continuo en el mercado. Producto proveniente de las zonas productoras de los departamentos de Baja Verapaz, Zacapa, Jutiapa y costa sur. El precio interanual (enero) muestra que los precios actuales se mantienen por debajo del promedio del mismo mes del año 2025. De mantenerse las condiciones de oferta y demanda actuales, se espera estabilidad en el precio para la siguiente semana.

Quetzales/ciento

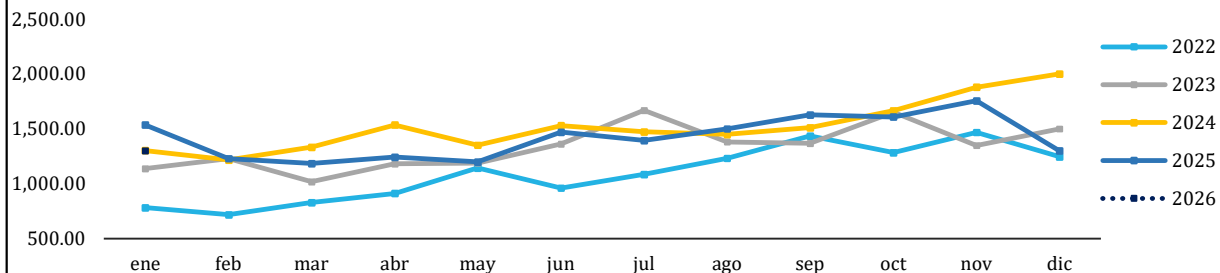

| Año | ENERO | |
|------|----------------------|-------------------------|
| | Precio (Q/ciento) | Variación Interanual |
| 2022 | 780.77 | -- |
| 2023 | 1,138.10 | 45.77% |
| 2024 | 1,302.38 | 14.44% |
| 2025 | 1,536.36 | 17.97% |
| 2026 | 1,300.00 | -15.38% |

| Medida | Precios promedio semanal año 2026 | | | | | Variación absoluta semanal | Variación relativa semanal |
|--------|-----------------------------------|-----------|-------------|-------------|-------------|----------------------------------|----------------------------------|
| | 29 - 31 Dic | 5 - 9 Ene | 12 - 16 Ene | 19 - 23 Ene | 26 - 30 Ene | | |
| Ciento | Q1,300.00 | Q1,300.00 | Q1,300.00 | Q1,300.00 | Q1,300.00 | Q0.00 | 0.00% |

FRUTAS

Tabla 3. Precios diarios, pagados al mayorista

| Producto | Medida | Precios diarios (quetzales) | | | | | Promedio semanal (quetzales) | | Rango precio (quetzales) | |
|--|--------------------|-----------------------------|----------|----------|----------|----------|------------------------------|--------------|--------------------------|----------|
| | | 26 | 27 | 28 | 29 | 30 | 26 al 30 ene | 19 al 23 ene | Mínimo | Máximo |
| Aguacate criollo, grande, de primera | Ciento | 400.00 | 400.00 | 400.00 | 400.00 | 400.00 | 400.00 | 400.00 | 400.00 | 400.00 |
| Aguacate criollo, mediano, de primera | Ciento | 225.00 | 225.00 | 225.00 | 225.00 | 225.00 | 225.00 | 225.00 | 225.00 | 225.00 |
| Aguacate Hass, mediano, de primera | Ciento | 250.00 | 250.00 | 250.00 | 250.00 | 250.00 | 250.00 | 250.00 | 250.00 | 250.00 |
| Banano criollo, mediano, de primera | Quintal | 167.50 | 167.50 | 167.50 | 167.50 | 167.50 | 167.50 | 169.00 | 167.50 | 167.50 |
| Banano de exportación, mediano, de primera | Caja | 75.00 | 75.00 | 75.00 | 75.00 | 75.00 | 75.00 | 75.00 | 75.00 | 75.00 |
| Coco verde, mediano, de primera | Ciento | 400.00 | 400.00 | 400.00 | 400.00 | 400.00 | 400.00 | 400.00 | 400.00 | 400.00 |
| Fresa mediana, de primera | Caja (35 - 40 lb) | 200.00 | 200.00 | 200.00 | 200.00 | 200.00 | 200.00 | 230.00 | 200.00 | 200.00 |
| Limón criollo, mediano, de primera | Millar | 500.00 | 500.00 | 500.00 | 500.00 | 500.00 | 500.00 | 500.00 | 500.00 | 500.00 |
| Limón Persa, mediano, de primera | Millar | 700.00 | 700.00 | 700.00 | 700.00 | 700.00 | 700.00 | 700.00 | 700.00 | 700.00 |
| Mandarina criolla, mediana, de primera | Ciento | 100.00 | 100.00 | 100.00 | 100.00 | 100.00 | 100.00 | 120.00 | 100.00 | 100.00 |
| Melón Harper, mediano de primera | Ciento | 700.00 | 700.00 | 700.00 | 700.00 | 700.00 | 700.00 | 660.00 | 700.00 | 700.00 |
| Mora mediana, de primera | Caja (34 - 38 lb) | 158.00 | 158.00 | 158.00 | 158.00 | 158.00 | 158.00 | 158.00 | 158.00 | 158.00 |
| Naranja Valencia, mediana, de primera | Ciento | 120.00 | 150.00 | 150.00 | 150.00 | 150.00 | 144.00 | 120.00 | 120.00 | 150.00 |
| Papaya Tainung, mediana, de primera | Caja (12 - 13 und) | 130.00 | 130.00 | 130.00 | 130.00 | 130.00 | 130.00 | 126.00 | 130.00 | 130.00 |
| Piña mediana, de primera | Ciento | 500.00 | 500.00 | 500.00 | 500.00 | 500.00 | 500.00 | 500.00 | 500.00 | 500.00 |
| Plátano grande, de primera | Ciento | 240.00 | 240.00 | 240.00 | 240.00 | 240.00 | 240.00 | 240.00 | 240.00 | 240.00 |
| Plátano mediano, de primera | Ciento | 180.00 | 180.00 | 180.00 | 180.00 | 180.00 | 180.00 | 180.00 | 180.00 | 180.00 |
| Rambután mediano, de primera | Ciento | SO | SO | SO | SO | SO | - | 35.00 | - | - |
| Sandía redonda, mediana, de primera | Ciento | 1,300.00 | 1,300.00 | 1,300.00 | 1,300.00 | 1,300.00 | 1,300.00 | 1,300.00 | 1,300.00 | 1,300.00 |
| Uva roja, importada, de primera | Caja (22 lb) | 366.00 | 366.00 | 366.00 | 366.00 | 366.00 | 366.00 | 366.00 | 366.00 | 366.00 |
| Zapote mediano, de primera | Ciento | 350.00 | 350.00 | 350.00 | 350.00 | 350.00 | 350.00 | 350.00 | 350.00 | 350.00 |

Fuente: Investigación primaria de Planeamiento del Ministerio de Agricultura, Ganadería y Alimentación, investigados en el mercado "La Terminal", zona 4, Ciudad Capital. SO= Sin oferta. ND= No Disponible. SD = Sin Dato.

PECUARIOS

Bovino en canal, de primera

Durante la presente semana, el precio del bovino en canal de primera no presentó variación en comparación con la semana anterior. Al comparar el precio actual con los últimos cuatro años, este refleja un leve incremento, sin embargo se registra una tendencia estable. Según los mayoristas, el abastecimiento ha disminuido levemente, pero ha sido suficiente para mantener un balance adecuado entre oferta y demanda. Esta situación ha favorecido la estabilidad de los precios, sin que se presenten factores que alteren significativamente el mercado. De continuar estas condiciones, se espera que la tendencia sea estable durante la próxima semana.

Quetzales/libra

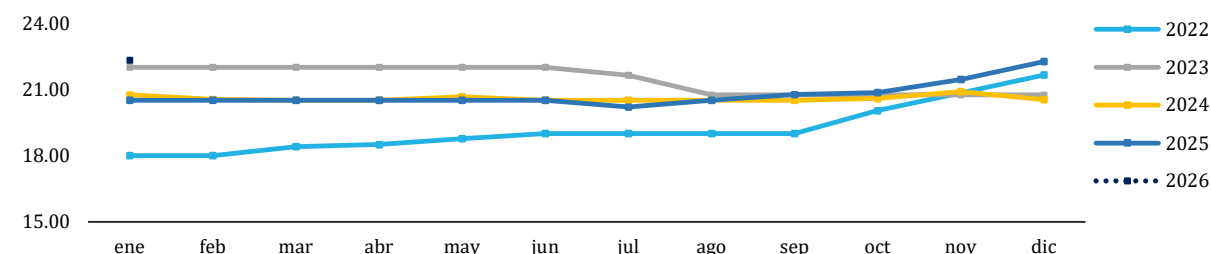

| Año | ENERO | |
|------|---------------------|-------------------------|
| | Precio (Q/libra) | Variación Interanual |
| 2022 | 18.00 | -- |
| 2023 | 22.00 | 22.22% |
| 2024 | 20.75 | -5.68% |
| 2025 | 20.50 | -1.20% |
| 2026 | 22.33 | 8.90% |

| Medida | Precios promedio semanal año 2026 | | | | | Variación absoluta semanal | Variación relativa semanal |
|--------|-----------------------------------|-----------|-------------|-------------|-------------|----------------------------------|----------------------------------|
| | 29 - 31 Dic | 5 - 9 Ene | 12 - 16 Ene | 19 - 23 Ene | 26 - 30 Ene | | |
| Libra | Q22.00 | Q22.00 | Q22.30 | Q22.50 | Q22.50 | Q0.00 | 0.00% |

Huevo blanco, mediano

Durante la presente semana, el precio del huevo blanco mediano presentó variación a la baja comparado con la semana anterior. Existe un abastecimiento normal del producto en el mercado. Mayoristas indican que los cambios en el clima pueden llegar a afectar en la producción de huevo. El precio actual se sitúa por debajo del registrado en el mismo mes de enero de los últimos tres años, lo cual representa una condición favorable para los consumidores. De continuar las actuales condiciones de oferta y demanda, se espera que esta tendencia de estabilidad se mantenga en la próxima semana. Actualmente no se comercializa huevo pequeño en el mercado.

Quetzales/caja

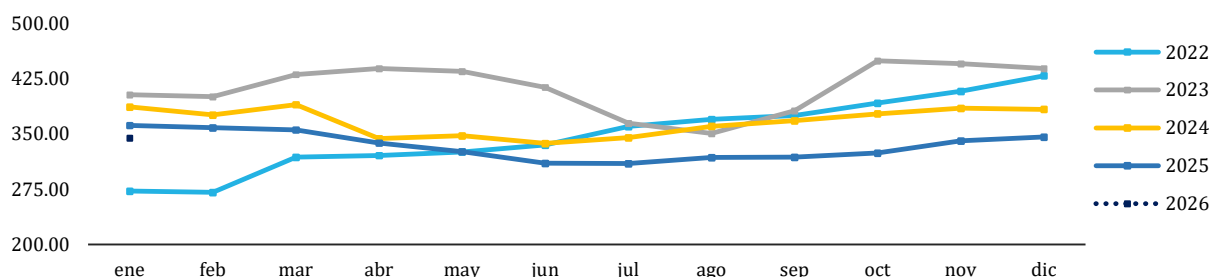

| Año | ENERO | |
|------|--------------------|-------------------------|
| | Precio (Q/caja) | Variación Interanual |
| 2022 | 272.50 | -- |
| 2023 | 403.41 | 48.04% |
| 2024 | 387.02 | -4.06% |
| 2025 | 361.77 | -6.52% |
| 2026 | 345.00 | -4.64% |

| Medida | Precios promedio semanal año 2026 | | | | | Variación absoluta semanal | Variación relativa semanal |
|---------------------|-----------------------------------|-----------|-------------|-------------|-------------|----------------------------------|----------------------------------|
| | 22 - 26 Dic | 5 - 9 Ene | 12 - 16 Ene | 19 - 23 Ene | 26 - 30 Ene | | |
| Caja (360 unidades) | Q350.00 | Q350.00 | Q350.00 | Q350.00 | Q330.00 | -Q20.00 | -5.71% |

PECUARIO

Pollo entero, sin menudos, de primera

Durante la presente semana, el precio del pollo entero sin menudos, de primera, se mantuvo estable, tendencia que ha prevalecido de forma constante desde el inicio del año pasado (2025). Esta estabilidad refleja un mercado equilibrado, respaldado por un abastecimiento constante, lo cual ha permitido cubrir adecuadamente la demanda. Según mayoristas, el abastecimiento ha sido normal y la demanda se ha mantenido estable. Predomina la comercialización de pollo congelado, sin embargo se observa ingreso de pollo fresco en menor volumen a un precio más alto. De mantenerse las condiciones actuales, se espera que la estabilidad de precios continúe durante la próxima semana.

Quetzales/libra

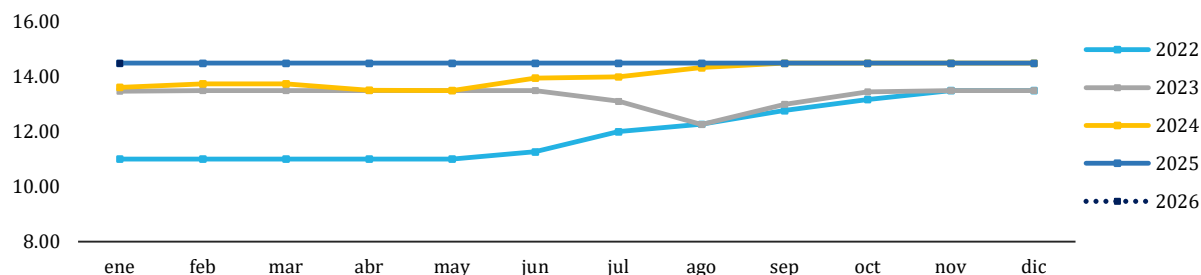

| Año | ENERO | |
|------|---------------------|-------------------------|
| | Precio (Q/libra) | Variación Interanual |
| 2022 | 11.00 | -- |
| 2023 | 13.48 | 22.52% |
| 2024 | 13.62 | 1.05% |
| 2025 | 14.50 | 6.47% |
| 2026 | 14.50 | 0.00% |

| Medida | Precios promedio semanal año 2026 | | | | | Variación absoluta semanal | Variación relativa semanal |
|--------|-----------------------------------|-----------|-------------|-------------|-------------|----------------------------------|----------------------------------|
| | 29 - 31 Dic | 5 - 9 Ene | 12 - 16 Ene | 19 - 23 Ene | 26 - 30 Ene | | |
| Libra | Q14.50 | Q14.50 | Q14.50 | Q14.50 | Q14.50 | Q0.00 | 0.00% |

Porcino en canal

Durante la presente semana, el precio del porcino en canal se mantuvo estable en comparación con la semana anterior, replicando la tendencia constante que se ha observado desde el año pasado (2025). Esta estabilidad ha sido posible gracias a un abastecimiento constante y, en algunos casos, abundante, lo que ha permitido cubrir la demanda del mercado sin dificultades. Según mayoristas la demanda se ha mantenido estable, lo cual ha contribuido a que no se presenten variaciones en los precios. De mantenerse las condiciones actuales de oferta y demanda, se prevé que esta tendencia de estabilidad continúe durante la próxima semana, favoreciendo tanto a consumidores como a comerciantes.

Quetzales/libra

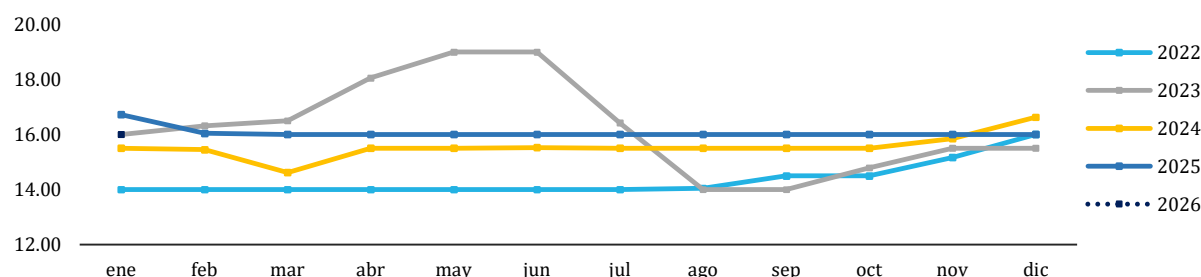

| Año | ENERO | |
|------|---------------------|-------------------------|
| | Precio (Q/libra) | Variación Interanual |
| 2022 | 14.00 | -- |
| 2023 | 16.00 | 14.29% |
| 2024 | 15.50 | -3.13% |
| 2025 | 16.73 | 7.92% |
| 2026 | 16.00 | -4.35% |

| Medida | Precios promedio semanal año 2026 | | | | | Variación absoluta semanal | Variación relativa semanal |
|--------|-----------------------------------|-----------|-------------|-------------|-------------|----------------------------------|----------------------------------|
| | 29 - 31 Dic | 5 - 9 Ene | 12 - 16 Ene | 19 - 23 Ene | 26 - 30 Ene | | |
| Libra | Q16.00 | Q16.00 | Q16.00 | Q16.00 | Q16.00 | Q0.00 | 0.00% |

PECUARIOS

Tabla 4. Precios diarios, pagados al mayorista

| Producto | Medida | Precios diarios (quetzales) | | | | | Promedio semanal (quetzales) | | Rango precio (quetzales) | |
|---------------------------------------|---------------------|-----------------------------|--------|--------|--------|--------|------------------------------|--------------|--------------------------|--------|
| | | 26 | 27 | 28 | 29 | 30 | 26 al 30 ene | 19 al 23 ene | Mínimo | Máximo |
| Bovino en canal, de primera | Libra | 22.50 | 22.50 | 22.50 | 22.50 | 22.50 | 22.50 | 22.50 | 22.50 | 22.50 |
| Crema pura | Litro | 40.50 | 40.50 | 40.50 | 40.50 | 40.50 | 40.50 | 40.50 | 40.50 | 40.50 |
| Cuadril y Pierna de pollo, de primera | Libra | 7.50 | 7.50 | 7.50 | 7.50 | 7.50 | 7.50 | 7.50 | 7.50 | 7.50 |
| Huevo blanco, extra | Caja (360 unidades) | 397.50 | 392.50 | 392.50 | 392.50 | 392.50 | 393.50 | 399.50 | 392.50 | 397.50 |
| Huevo blanco, grande | Caja (360 unidades) | 375.00 | 365.00 | 365.00 | 365.00 | 365.00 | 367.00 | 377.00 | 365.00 | 375.00 |
| Huevo blanco, mediano | Caja (360 unidades) | 350.00 | 325.00 | 325.00 | 325.00 | 325.00 | 330.00 | 350.00 | 325.00 | 350.00 |
| Huevo blanco, pequeño | Caja (360 unidades) | SO | SO | SO | SO | SO | - | 205.00 | 0.00 | 0.00 |
| Huevo rosado, grande | Caja (360 unidades) | 375.00 | 365.00 | 365.00 | 365.00 | 365.00 | 367.00 | 379.00 | 365.00 | 375.00 |
| Pechuga de pollo, con ala, de primera | Libra | 16.50 | 16.50 | 16.50 | 16.50 | 16.50 | 16.50 | 16.50 | 16.50 | 16.50 |
| Pechuga de pollo, de primera | Libra | 27.00 | 27.00 | 27.00 | 27.00 | 27.00 | 27.00 | 27.00 | 27.00 | 27.00 |
| Pollo entero, sin menudos, de primera | Libra | 14.50 | 14.50 | 14.50 | 14.50 | 14.50 | 14.50 | 14.50 | 14.50 | 14.50 |
| Pollo importado (piezas) | Caja (40 lb) | 247.50 | 247.50 | 247.50 | 247.50 | 247.50 | 247.50 | 247.50 | 247.50 | 247.50 |
| Porcino en canal | Libra | 16.00 | 16.00 | 16.00 | 16.00 | 16.00 | 16.00 | 16.00 | 16.00 | 16.00 |
| Queso fresco | Libra | 24.50 | 24.50 | 24.50 | 24.50 | 24.50 | 24.50 | 24.50 | 24.50 | 24.50 |

Fuente: Investigación primaria de Planeamiento del Ministerio de Agricultura, Ganadería y Alimentación, investigados en el mercado "La Terminal", zona 4, Ciudad Capital. SO= Sin oferta. ND= No Disponible. SD = Sin Dato.

FLORES DE CORTE

Rosa (Con envoltorio), varios colores, de primera

Durante la presente semana, el precio de la docena de rosas de corte no registró variación. Detallistas indicaron que la oferta es limitada, pero el precio es estable; el producto es proveniente del municipio de San Juan Sacatepéquez, departamento de Guatemala. El precio es superior comparado con el mismo período (enero) de los últimos tres años. Para las condiciones actuales, se prevé que el precio presente una tendencia al alza en las próximas semanas, derivado a la festividad del día del cariño.

Quetzales/Docena

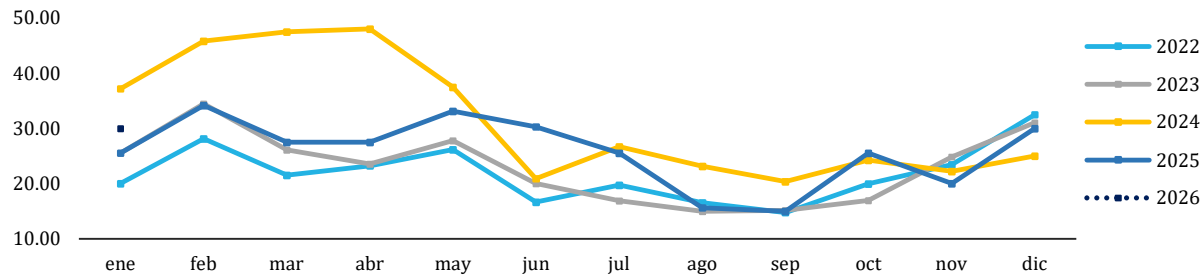

| Año | ENERO | |
|------|------------|------------|
| | Precio | Variación |
| | (Q/docena) | Interanual |
| 2022 | 20.00 | -- |
| 2023 | 25.56 | 45.52% |
| 2024 | 37.19 | 45.52% |
| 2025 | 25.56 | -31.28% |
| 2026 | 30.00 | 17.39% |

| Medida | Precios promedio semanal año 2026 | | | | | Variación absoluta semanal | Variación relativa semanal |
|--------|-----------------------------------|-----------|-------------|-------------|-------------|----------------------------|----------------------------|
| | 29 - 31 Dic | 5 - 9 Ene | 12 - 16 Ene | 19 - 23 Ene | 26 - 30 Ene | | |
| Docena | Q30.00 | Q30.00 | Q30.00 | Q30.00 | Q30.00 | Q0.00 | 0.00% |

Lirios con envoltorio, de primera

Durante la presente semana, el precio del lirio no registró variación en comparación a la semana anterior. Detallistas indican que productores del departamento de Chimaltenango, abastecen y priorizan a sus compradores de San Juan Sacatepéquez, municipio del departamento de Guatemala, reduciendo la oferta en otros mercados. Aunque el valor actual es superior en comparación con el mismo periodo en años anteriores, responde al incremento en los costos de transporte y de producción. Se prevé que el precio presente una tendencia al alza en las próximas semanas, derivado a la festividad del día del cariño.

Quetzales/5 varitas

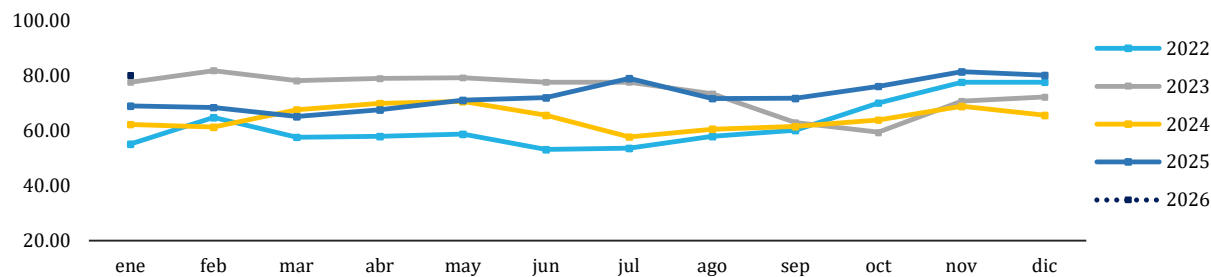

| Año | ENERO | |
|------|---------------|------------|
| | Precio | Variación |
| | (Q/5 varitas) | Interanual |
| 2022 | 55.00 | -- |
| 2023 | 77.50 | 40.91% |
| 2024 | 62.19 | -19.76% |
| 2025 | 68.89 | 10.78% |
| 2026 | 80.00 | 16.13% |

| Medida | Precios promedio semanal año 2026 | | | | | Variación absoluta semanal | Variación relativa semanal |
|-----------|-----------------------------------|-----------|-------------|-------------|-------------|----------------------------|----------------------------|
| | 29 - 31 Dic | 5 - 9 Ene | 12 - 16 Ene | 19 - 23 Ene | 26 - 30 Ene | | |
| 5 varitas | Q80.00 | Q80.00 | Q80.00 | Q80.00 | Q80.00 | Q0.00 | 0.00% |

FLORES DE CORTE

Tabla 5. Precios diarios, pagados al consumidor final

| Producto | Medida | Precio diario (quetzales) | | Promedio semanal (quetzales) | |
|---|---------------------------|---------------------------|--------|------------------------------|--------------|
| | | 27 | 29 | 26 al 30 ene | 19 al 23 ene |
| Azucena de primera | Docena | SO | SO | - | - |
| Clavel de varios colores, de primera | Docena | 25.00 | 25.00 | 25.00 | 25.00 |
| Crisantemo Pompon, de primera | Manejo (18 - 20 unidades) | 30.00 | 30.00 | 30.00 | 30.00 |
| Crisantemo Standard, de primera | Docena | 20.00 | 20.00 | 20.00 | 20.00 |
| Estaticia blanca, de primera | Manejo (10 - 15 unidades) | SO | SO | - | - |
| Estaticia morada, de primera | Manejo (10 - 15 unidades) | SO | SO | - | - |
| Gerberas diferentes colores, de primera | Docena | 25.00 | 25.00 | 25.00 | 25.00 |
| Girasol de primera | Docena | 40.00 | 40.00 | 40.00 | 40.00 |
| Gladiola de primera | Docena | 55.00 | 55.00 | 55.00 | 55.00 |
| Lirios con envoltorio, de primera | 5 varitas | 80.00 | 80.00 | 80.00 | 80.00 |
| Margarita de primera | Manejo (18 - 20 unidades) | 30.00 | 30.00 | 30.00 | 30.00 |
| Rosa (Con envoltorio), varios colores, de primera | Docena | 30.00 | 30.00 | 30.00 | 30.00 |
| Tulipán de varios colores, de primera | Manejo (10 unidades) | 150.00 | 150.00 | 150.00 | - |

Fuente: Investigación primaria de Planeamiento del Ministerio de Agricultura, Ganadería y Alimentación, investigados en el mercado “La Terminal”, zona 4, Ciudad Capital. SO= Sin oferta. ND= No Disponible.

Espicias, Condimentos y otros

Rosa Jamaica, nacional

Durante la presente semana, el precio de la rosa de Jamaica no registró variación en comparación a la semana pasada. Al compararlo con los precios registrados en el mes de enero de los últimos dos años, se observa una disminución, lo cual representa una condición favorable para los consumidores. Según los mayoristas, la oferta es proveniente tanto de producción nacional como de importaciones, lo que ha permitido cubrir adecuadamente la demanda. De mantenerse estas condiciones, se espera que la estabilidad en los precios y la disponibilidad continúe durante las próximas semanas.

Quetzales/quintal

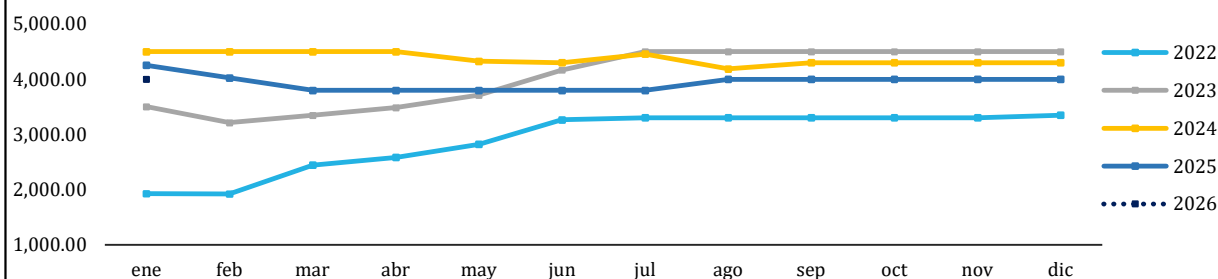

| Año | ENERO | |
|------|-------------|------------|
| | Precio | Variación |
| | (Q/quintal) | Interanual |
| 2022 | 1,925.00 | -- |
| 2023 | 3,500.00 | 81.82% |
| 2024 | 4,500.00 | 28.57% |
| 2025 | 4,255.56 | -5.43% |
| 2026 | 4,000.00 | -6.01% |

| Medida | Precios promedio semanal año 2026 | | | | | Variación absoluta semanal | Variación relativa semanal |
|---------|-----------------------------------|-----------|-------------|-------------|-------------|----------------------------|----------------------------|
| | 29 - 31 Dic | 5 - 9 Ene | 12 - 16 Ene | 19 - 23 Ene | 26 - 30 Ene | | |
| Quintal | Q4,000.00 | Q4,000.00 | Q4,000.00 | Q4,000.00 | Q4,000.00 | Q0.00 | 0.00% |

Cacao (Despulpado), seco, de primera

El cacao seco no mostró variación a la baja en el precio, en comparación a la semana anterior; esto derivado a las cosechas del producto en las principales zonas de producción. Se muestra una disminución en el precio, favoreciendo al consumidor, comparado en el año 2025 en el mismo mes (enero). Sin embargo comparado con años anteriores continúa registrando un precio alto, derivado del incremento de la demanda en el mercado internacional, esto beneficia a los productores y a los beneficios de cacao nacional que les permite tener mejor paga por su producto. Se espera que las próximas semanas, el precio se mantenga estable.

Quetzales/quintal

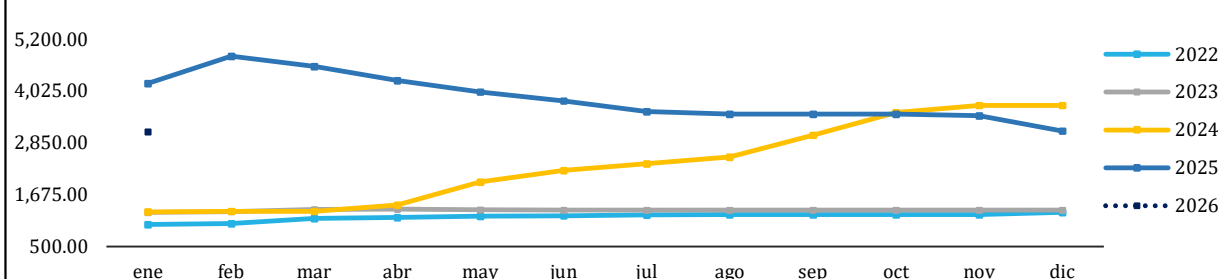

| Año | ENERO | |
|------|-------------|------------|
| | Precio | Variación |
| | (Q/quintal) | Interanual |
| 2022 | 1,000.00 | -- |
| 2023 | 1,275.00 | 27.50% |
| 2024 | 1,287.50 | 0.98% |
| 2025 | 4,200.00 | 226.21% |
| 2026 | 3,100.00 | -26.19% |

| Medida | Precios promedio semanal año 2026 | | | | | Variación absoluta semanal | Variación relativa semanal |
|---------|-----------------------------------|-----------|-------------|-------------|-------------|----------------------------|----------------------------|
| | 29 - 31 Dic | 5 - 9 Ene | 12 - 16 Ene | 19 - 23 Ene | 26 - 30 Ene | | |
| Quintal | Q3,200.00 | Q3,200.00 | Q3,200.00 | Q3,200.00 | Q2,800.00 | -Q400.00 | -12.50% |

Espicias, Condimentos y otros

Chile Cobanero, seco, de primera

Durante la presente semana, el precio del chile cobanero al mayorista no registró variación, en comparación con la semana anterior. Según los mayoristas, actualmente el abastecimiento en el mercado ha mejorado y se ha registrado un leve incremento en la oferta, principalmente de producto proveniente de la región del norte, asociado al inicio de la cosecha en diversas áreas productoras del país. Las condiciones actuales han permitido mejorar la disponibilidad del producto. El precio se mantiene por debajo del registrado en los últimos dos años (enero). De mantenerse esta tendencia, se espera que el precio continúe estable en las próximas semanas.

Quetzales/quintal

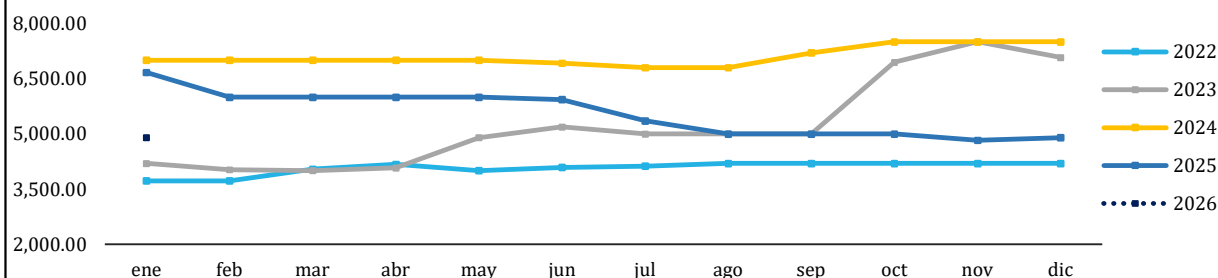

| Año | ENERO | |
|------|-------------|------------|
| | Precio | Variación |
| | (Q/quintal) | Interanual |
| 2022 | 3,725.00 | -- |
| 2023 | 4,200.00 | 27.50% |
| 2024 | 7,000.00 | 0.98% |
| 2025 | 6,666.67 | 226.21% |
| 2026 | 4,900.00 | -26.50% |

| Medida | Precios promedio semanal año 2026 | | | | | Variación absoluta semanal | Variación relativa semanal |
|---------|-----------------------------------|-----------|-------------|-------------|-------------|----------------------------|----------------------------|
| | 29 - 31 Dic | 5 - 9 Ene | 12 - 16 Ene | 19 - 23 Ene | 26 - 30 Ene | | |
| Quintal | Q4,900.00 | Q4,900.00 | Q4,900.00 | Q4,900.00 | Q4,900.00 | Q0.00 | 0.00% |

Pimienta gorda, de primera

Durante la presente semana, la pimienta gorda al mayorista no presentó variación en el precio en comparación a la semana anterior. Producto proveniente de las zonas productoras, especialmente del departamento de Petén. En Guatemala, la pimienta gorda se cultiva principalmente en las regiones del norte y nororiente del país, con cosechas concentradas entre los meses de octubre y febrero, seguidas de un período de poscosecha y comercialización que abarca el primer semestre del año. Se espera que la estabilidad en el precio se mantenga durante las próximas semanas.

Quetzales/quintal

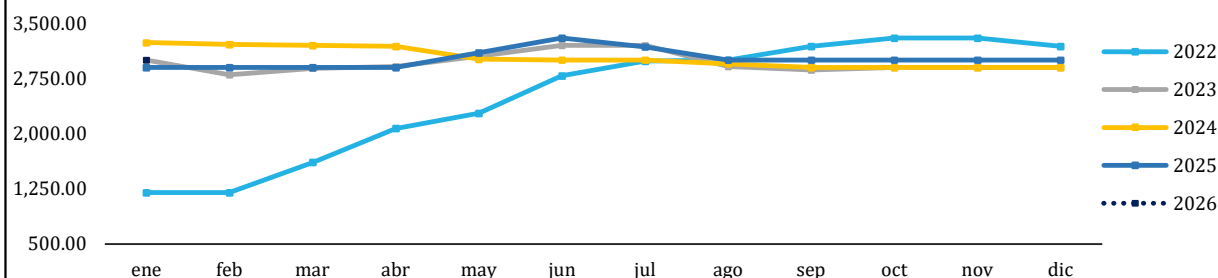

| Año | ENERO | |
|------|-------------|------------|
| | Precio | Variación |
| | (Q/quintal) | Interanual |
| 2022 | 1,200.00 | -- |
| 2023 | 3,000.00 | 150.00% |
| 2024 | 3,237.50 | 7.92% |
| 2025 | 2,900.00 | -10.42% |
| 2026 | 3,000.00 | 3.45% |

| Medida | Precios promedio semanal año 2026 | | | | | Variación absoluta semanal | Variación relativa semanal |
|---------|-----------------------------------|-----------|-------------|-------------|-------------|----------------------------|----------------------------|
| | 29 - 31 Dic | 5 - 9 Ene | 12 - 16 Ene | 19 - 23 Ene | 26 - 30 Ene | | |
| Quintal | Q3,000.00 | Q3,000.00 | Q3,000.00 | Q3,000.00 | Q3,000.00 | Q0.00 | 0.00% |

Espicias, Condimentos y otros

Tabla 6. Precios diarios, pagados al mayorista

| Producto | Medida | Precio diario (quetzales) | | Promedio semanal (quetzales) | |
|---|---------|---------------------------|----------|------------------------------|--------------|
| | | 27 | 29 | 26 al 30 ene | 19 al 23 ene |
| Achiote seco, sin capsula, de primera | Quintal | 1,000.00 | 1,000.00 | 1,000.00 | 1,000.00 |
| Ajonjolí sin descortezar, de primera | Quintal | 1,000.00 | 1,000.00 | 1,000.00 | 1,000.00 |
| Cacao (Despulpado), seco, de primera | Quintal | 2,800.00 | 2,800.00 | 2,800.00 | 3,200.00 |
| Cebada, de primera | Quintal | 650.00 | 650.00 | 650.00 | 650.00 |
| Chile Chocolate, seco, de primera | Quintal | 5,000.00 | 5,000.00 | 5,000.00 | 5,000.00 |
| Chile Cobanero, seco, de primera | Quintal | 4,900.00 | 4,900.00 | 4,900.00 | 4,900.00 |
| Haba seca, de primera | Quintal | 1,200.00 | 1,200.00 | 1,200.00 | 1,200.00 |
| Maní tostado, con cascara, de primera | Quintal | 1,400.00 | 1,400.00 | 1,400.00 | 1,400.00 |
| Pepitoria seca, sin descascarar, de primera | Quintal | 2,000.00 | 2,000.00 | 2,000.00 | 2,000.00 |
| Pimienta gorda, de primera | Quintal | 3,000.00 | 3,000.00 | 3,000.00 | 3,000.00 |
| Rosa Jamaica, de primera, importada | Quintal | 2,500.00 | 2,500.00 | 2,500.00 | 2,500.00 |
| Rosa Jamaica, nacional | Quintal | 4,000.00 | 4,000.00 | 4,000.00 | 4,000.00 |
| Soya amarilla, de primera | Quintal | 800.00 | 800.00 | 800.00 | 800.00 |
| Soya verde, de primera | Quintal | 1,000.00 | 1,000.00 | 1,000.00 | 1,000.00 |

Fuente: Investigación primaria de Planeamiento del Ministerio de Agricultura, Ganadería y Alimentación, investigados en el mercado "La Terminal", zona 4, Ciudad Capital. SO= Sin oferta. ND= No Disponible.

ABARROTES

Aceite comestible Ideal

Durante la presente semana, el precio del aceite comestible no registró variación, comparado con la semana anterior. El abastecimiento ha sido normal dentro del mercado. El precio se mantiene por encima del registrado en años anteriores, el cual responde principalmente a incrementos en los costos de transporte y distribución. A pesar de ello, no se han generado impactos significativos para el consumidor. De mantenerse las condiciones actuales, se prevé que los precios continúen estables en las próximas semanas, respaldados por el incremento en la disponibilidad del producto.

Quetzales/Caja

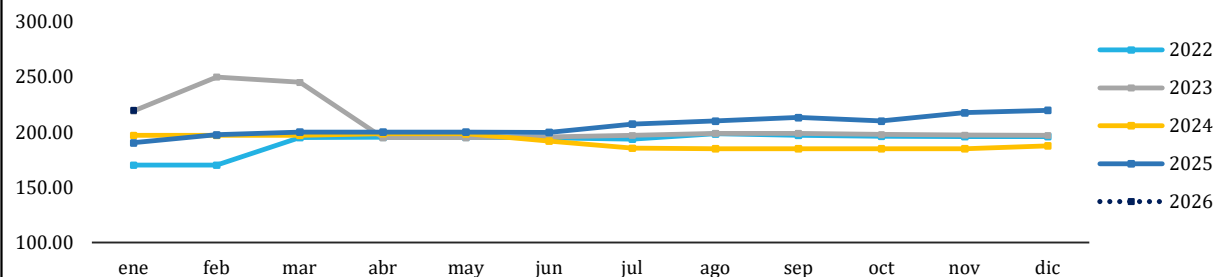

| Año | ENERO | |
|------|----------|------------|
| | Precio | Variación |
| | (Q/caja) | Interanual |
| 2022 | 170.00 | -- |
| 2023 | 219.07 | 28.87% |
| 2024 | 197.00 | -10.08% |
| 2025 | 190.36 | -3.37% |
| 2026 | 219.50 | 15.31% |

| Medida | Precios promedio semanal año 2026 | | | | | Variación absoluta semanal | Variación relativa semanal |
|-------------------------------------|-----------------------------------|-----------|-------------|-------------|-------------|----------------------------|----------------------------|
| | 29 - 31 Dic | 5 - 9 Ene | 12 - 16 Ene | 19 - 23 Ene | 26 - 30 Ene | | |
| Envase (800 ml). Caja (12 unidades) | Q219.50 | Q219.50 | Q219.50 | Q219.50 | Q219.50 | Q0.00 | 0.00% |

Azúcar estándar Caña Real

El precio del azúcar estándar no registró variación durante la semana, y se observó un abastecimiento normal en el mercado. Aunque en el presente año se ha identificado una ligera tendencia al alza en relación con el año 2025, derivado por factores externos como el incremento en los precios de combustibles y en los costos de transporte y distribución, el valor actual se mantiene dentro de un rango equilibrado. Mayoristas indican que el precio se determina según la dinámica del producto y del mercado. No obstante, se prevé que esta estabilidad se mantenga en las próximas semanas, brindando mayor previsibilidad a productores, comerciantes y consumidores.

Quetzales/30 bolsas

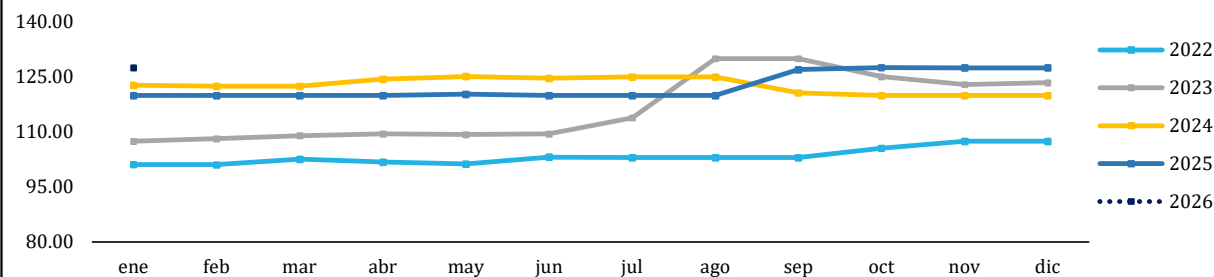

| Año | ENERO | |
|------|---------------|------------|
| | Precio | Variación |
| | (Q/30 bolsas) | Interanual |
| 2022 | 101.10 | -- |
| 2023 | 107.50 | 6.33% |
| 2024 | 122.69 | 14.13% |
| 2025 | 120.00 | -2.19% |
| 2026 | 127.50 | 6.25% |

| Medida | Precios promedio semanal año 2026 | | | | | Variación absoluta semanal | Variación relativa semanal |
|-----------------------------------|-----------------------------------|-----------|-------------|-------------|-------------|----------------------------|----------------------------|
| | 29 - 31 Dic | 5 - 9 Ene | 12 - 16 Ene | 19 - 23 Ene | 26 - 30 Ene | | |
| Bolsa (15 kg). 30 bolsas de 500 g | Q127.50 | Q127.50 | Q127.50 | Q127.50 | Q127.50 | Q0.00 | 0.00% |

ABARROTES

Harina de maíz Maseca

El precio de la harina de maíz Maseca se ha mantenido estable durante las últimas semanas, reflejando un comportamiento constante en el mercado mayorista. Esta estabilidad se respalda en una buena producción y en una demanda constante, lo que ha permitido mantener un adecuado nivel de existencias en los depósitos y centros de mayoreo. No obstante, al realizar una comparación interanual, se observa una tendencia al alza respecto a los precios promedio de los últimos años, variación que responde al incremento en los costos internacionales del grano de maíz, así como a los gastos asociados al procesamiento industrial.

Quetzales/Saco (50 lb)

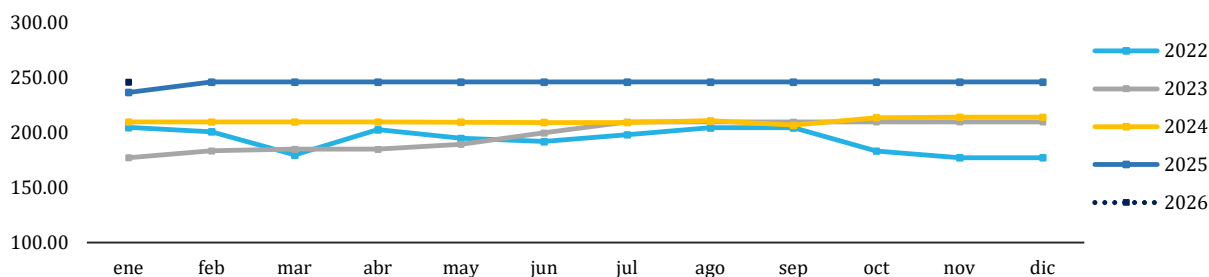

| Año | ENERO | |
|------|--------------------|-------------------------|
| | Precio (Q/saco) | Variación Interanual |
| 2022 | 204.96 | -- |
| 2023 | 177.50 | -13.40% |
| 2024 | 210.00 | 18.31% |
| 2025 | 236.95 | 12.84% |
| 2026 | 246.50 | 4.03% |

| Medida | Precios promedio semanal año 2026 | | | | | Variación absoluta semanal | Variación relativa semanal |
|--------------|-----------------------------------|-------------|-------------|-------------|-------------|----------------------------------|----------------------------------|
| | 29 - 31 Dic | 12 - 16 Ene | 12 - 16 Ene | 19 - 23 Ene | 26 - 31 Ene | | |
| Saco (50 lb) | Q246.50 | Q246.50 | Q246.50 | Q246.50 | Q246.50 | Q0.00 | 0.00% |

Harina de trigo Sol, suave

El precio de la harina de trigo suave no mostró variación comparado con la semana anterior. Al compararlo con los precios promedio del mismo mes del año 2025, el precio se mantiene entre los rangos estables aceptables. Mayoristas indican que algunas variaciones en el precio del producto se asocian a factores como el aumento en los costos de las materias primas importadas, principalmente el trigo, así como a gastos logísticos y de transporte que han influido en el precio final del producto. A pesar de este contexto, se prevé que los precios se mantengan estables en las próximas semanas, lo que contribuirá a un entorno favorable para consumidores y comerciantes.

Quetzales/quintal

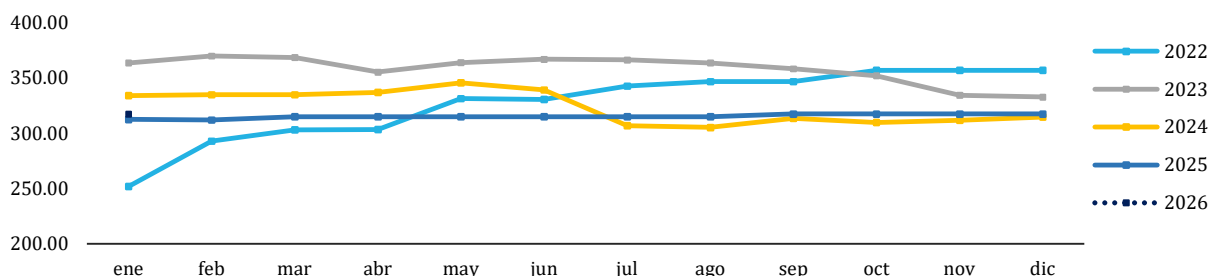

| Año | ENERO | |
|------|-----------------------|-------------------------|
| | Precio (Q/quintal) | Variación Interanual |
| 2022 | 251.90 | -- |
| 2023 | 363.81 | 44.43% |
| 2024 | 334.14 | -8.15% |
| 2025 | 312.73 | -6.41% |
| 2026 | 317.50 | 1.53% |

| Medida | Precios promedio semanal año 2026 | | | | | Variación absoluta semanal | Variación relativa semanal |
|---------|-----------------------------------|-----------|-------------|-------------|-------------|----------------------------------|----------------------------------|
| | 29 - 31 Dic | 5 - 9 Ene | 12 - 16 Ene | 19 - 23 Ene | 26 - 30 Ene | | |
| Quintal | Q317.50 | Q317.50 | Q317.50 | Q317.50 | Q317.50 | Q0.00 | 0.00% |

ABARROTES

Tabla 7. Precios diarios, pagados al mayorista

| Producto | Medida | Precios diarios (quetzales) | | | | | Promedio semanal (quetzales) | | Rango precio (quetzales) | |
|---|-------------------------------------|-----------------------------|--------|--------|--------|--------|------------------------------|--------------|--------------------------|--------|
| | | 26 | 27 | 28 | 29 | 30 | 26 al 30 ene | 19 al 23 ene | Mínimo | Máximo |
| Aceite comestible Ideal | Envase (175 ml). Caja (48 unidades) | 230.50 | 230.50 | 230.50 | 230.50 | 230.50 | 230.50 | 230.50 | 230.50 | 230.50 |
| | Envase (800 ml). Caja (12 unidades) | 219.50 | 219.50 | 219.50 | 219.50 | 219.50 | 219.50 | 219.50 | 219.50 | 219.50 |
| Aceite comestible La Patrona | Envase (175 ml). Caja (48 unidades) | 203.50 | 203.50 | 203.50 | 203.50 | 203.50 | 203.50 | 203.50 | 203.50 | 203.50 |
| | Envase (800 ml). Caja (12 unidades) | 202.50 | 202.50 | 202.50 | 202.50 | 202.50 | 202.50 | 202.50 | 202.50 | 202.50 |
| Avena mosh El Molino, empacada, bolsa de 400 gramos | Fardo (25 unidades) | 154.00 | 154.00 | 154.00 | 154.00 | 154.00 | 154.00 | 154.00 | 154.00 | 154.00 |
| Avena mosh Quaker, empacada | Fardo (25 unidades de 360 g) | 194.50 | 194.50 | 194.50 | 194.50 | 194.50 | 194.50 | 194.50 | 194.50 | 194.50 |
| Azúcar estándar Caña Real | 6 bolsas (2500 g) | 127.50 | 127.50 | 127.50 | 127.50 | 127.50 | 127.50 | 127.50 | 127.50 | 127.50 |
| | Bolsa (15 kg). 30 bolsas de 500 g | 127.50 | 127.50 | 127.50 | 127.50 | 127.50 | 127.50 | 127.50 | 127.50 | 127.50 |
| Azúcar estándar, blanca | Saco (50 kg) | 390.00 | 390.00 | 390.00 | 390.00 | 390.00 | 390.00 | 390.00 | 390.00 | 390.00 |
| Harina de maíz Maseca | Saco (50 lb) | 246.50 | 246.50 | 246.50 | 246.50 | 246.50 | 246.50 | 246.50 | 246.50 | 246.50 |
| Harina de maíz Tortimasa | Saco (50 lb) | 206.95 | 206.95 | 206.95 | 206.95 | 206.95 | 206.95 | 206.95 | 206.95 | 206.95 |
| Harina de trigo Sol, dura | Quintal | 339.00 | 339.00 | 339.00 | 339.00 | 339.00 | 339.00 | 339.00 | 339.00 | 339.00 |
| Harina de trigo Sol, suave | Quintal | 317.50 | 317.50 | 317.50 | 317.50 | 317.50 | 317.50 | 317.50 | 317.50 | 317.50 |
| Incaparina en polvo, bolsa de 450 gramos | Fardo (50 Unidades) | 464.50 | 464.50 | 464.50 | 464.50 | 464.50 | 464.50 | 464.50 | 464.50 | 464.50 |
| Incaparina líquida, caja de 200 ml | Fardo (24 unidades) | 63.00 | 63.00 | 63.00 | 63.00 | 63.00 | 63.00 | 63.00 | 63.00 | 63.00 |

Fuente: Investigación primaria de Planeamiento del Ministerio de Agricultura, Ganadería y Alimentación, investigados en el mercado “La Terminal”, zona 4, Ciudad Capital. SO= Sin oferta. ND= No Disponible. SD = Sin Dato.

HIDROBIOLÓGICOS

Camarón mediano, de primera con cabeza (estanque)

Durante la presente semana, el precio del camarón no mostró variación en comparación con la semana anterior. Según mayoristas parte de la oferta nacional del producto es para exportación, sin embargo existe abastecimiento del producto nacional y de otros orígenes, favoreciendo el abastecimiento dentro del mercado. El mercado ha mantenido una oferta constante, esta dinámica ha contribuido a que los precios se sitúen por debajo del promedio registrado en los últimos tres años durante el mes de enero, reflejando condiciones favorables para los consumidores.

Quetzales/quintal

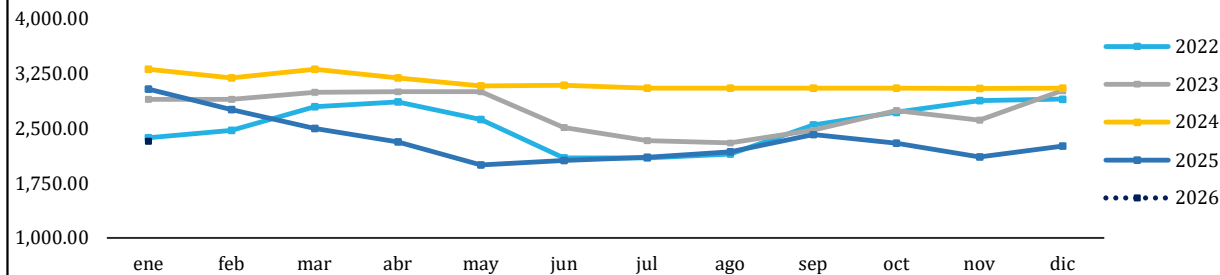

| Año | ENERO | |
|------|-----------------------|-------------------------|
| | Precio (Q/quintal) | Variación Interanual |
| 2022 | 2,375.00 | -- |
| 2023 | 2,900.00 | 22.11% |
| 2024 | 3,309.52 | 14.12% |
| 2025 | 3,038.64 | -8.19% |
| 2026 | 2,325.00 | -23.49% |

| Medida | Precios promedio semanal año 2026 | | | | | Variación absoluta semanal | Variación relativa semanal |
|---------|-----------------------------------|-----------|-------------|-------------|-------------|----------------------------------|----------------------------------|
| | 29 - 31 Dic | 5 - 9 Ene | 12 - 16 Ene | 19 - 23 Ene | 26 - 30 Ene | | |
| Quintal | Q2,000.00 | Q2,000.00 | Q2,300.00 | Q2,500.00 | Q2,500.00 | Q0.00 | 0.00% |

Tilapia mediana, de primera

Durante la presente semana, el precio de la tilapia mediana de primera registró variación al alza en comparación con la semana anterior. Producto proveniente principalmente de la costa sur y de otros orígenes. El precio promedio durante el mes de enero se registra mayor que el mismo mes del año 2025, según mayoristas, indican que los costos han aumentado, y las condiciones climáticas no han favorecido en la producción. Se observa que se está comercializando el producto sin clasificación (tamaño) definida, la clasificación es "revuelto" para el consumidor final. Se espera que el precio se mantenga estable para la próxima semana.

Quetzales/quintal

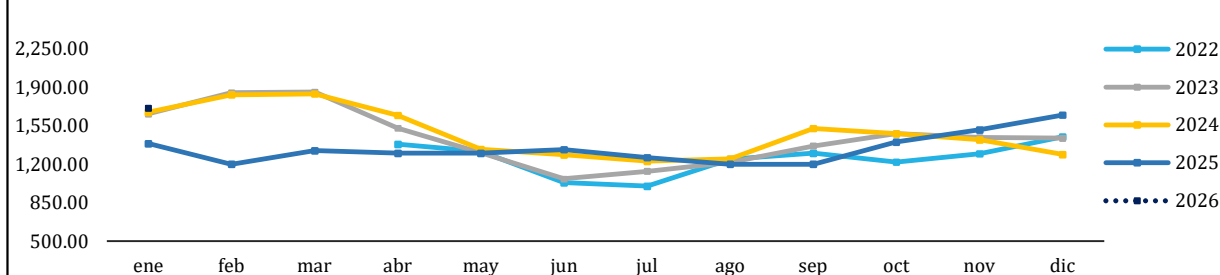

| Año | ENERO | |
|------|-----------------------|-------------------------|
| | Precio (Q/quintal) | Variación Interanual |
| 2022 | -- | -- |
| 2023 | 1,659.09 | -- |
| 2024 | 1,673.00 | 0.84% |
| 2025 | 1,386.36 | -17.13% |
| 2026 | 1,710.00 | 23.34% |

| Medida | Precios promedio semanal año 2026 | | | | | Variación absoluta semanal | Variación relativa semanal |
|---------|-----------------------------------|-----------|-------------|-------------|-------------|----------------------------------|----------------------------------|
| | 29 - 31 Dic | 5 - 9 Ene | 12 - 16 Ene | 19 - 23 Ene | 26 - 30 Ene | | |
| Quintal | Q1,400.00 | Q1,475.00 | Q1,500.00 | Q1,875.00 | Q1,990.00 | Q115.00 | 6.13% |

HIDROBIOLÓGICOS

Tabla 8. Precios diarios, pagados al mayorista

| Producto | Medida | Precios diarios (quetzales) | | | | | Promedio semanal (quetzales) | | Rango precio (quetzales) | |
|---|---------|-----------------------------|----------|----------|----------|----------|------------------------------|--------------|--------------------------|----------|
| | | 26 | 27 | 28 | 29 | 30 | 26 al 30 ene | 19 al 23 ene | Máximo | Mínimo |
| Camarón grande, de primera con cabeza (estanque) | Quintal | 3,000.00 | 3,000.00 | 3,000.00 | 3,000.00 | 3,000.00 | 3,000.00 | 3,000.00 | 3,000.00 | 3,000.00 |
| Camarón mediano, de primera con cabeza (estanque) | Quintal | 2,500.00 | 2,500.00 | 2,500.00 | 2,500.00 | 2,500.00 | 2,500.00 | 2,500.00 | 2,500.00 | 2,500.00 |
| Camarón pequeño, de primera con cabeza (estanque) | Quintal | 2,000.00 | 2,000.00 | 2,000.00 | 2,000.00 | 2,000.00 | 2,000.00 | 2,000.00 | 2,000.00 | 2,000.00 |
| Corvina entera, revuelta, de primera | Quintal | 1,000.00 | 1,000.00 | 1,100.00 | 1,100.00 | 1,100.00 | 1,060.00 | 1,000.00 | 1,000.00 | 1,100.00 |
| Filete de corvina, de primera | Quintal | 2,500.00 | 2,500.00 | 3,400.00 | 3,400.00 | 3,400.00 | 3,040.00 | 2,500.00 | 2,500.00 | 3,400.00 |
| Filete de dorado, de primera | Quintal | SO | SO | 4,700.00 | 4,700.00 | 4,700.00 | 4,700.00 | - | 4,700.00 | 4,700.00 |
| Filete de róbalo, de primera | Arroba | 1,000.00 | 1,000.00 | 1,600.00 | 1,600.00 | 1,600.00 | 1,360.00 | 1,000.00 | 1,000.00 | 1,600.00 |
| Filete de tiburón, de primera | Quintal | 2,300.00 | 2,300.00 | 3,300.00 | 3,300.00 | 3,300.00 | 2,900.00 | 2,300.00 | 2,300.00 | 3,300.00 |
| Pargo entero, revuelto, de primera | Quintal | 3,250.00 | 3,250.00 | 3,500.00 | 3,500.00 | 3,500.00 | 3,400.00 | 3,250.00 | 3,250.00 | 3,500.00 |
| Róbalo entero, revuelto | Quintal | 2,750.00 | 2,750.00 | 3,700.00 | 3,700.00 | 3,700.00 | 3,320.00 | 2,750.00 | 2,750.00 | 3,700.00 |
| Tiburón entero, revuelto, de primera | Quintal | 1,700.00 | 1,700.00 | 1,400.00 | 1,400.00 | 1,400.00 | 1,520.00 | 1,700.00 | 1,400.00 | 1,700.00 |
| Tilapia grande, de primera | Quintal | 1,900.00 | 1,900.00 | 2,050.00 | 2,050.00 | 2,050.00 | 1,990.00 | 1,875.00 | 1,900.00 | 2,050.00 |
| Tilapia mediana, de primera | Quintal | 1,900.00 | 1,900.00 | 2,050.00 | 2,050.00 | 2,050.00 | 1,990.00 | 1,875.00 | 1,900.00 | 2,050.00 |
| Tilapia pequeña, de primera | Quintal | 1,900.00 | 1,900.00 | 2,050.00 | 2,050.00 | 2,050.00 | 1,990.00 | 1,875.00 | 1,900.00 | 2,050.00 |

Fuente: Investigación primaria de Planeamiento del Ministerio de Agricultura, Ganadería y Alimentación, investigados en el mercado "La Terminal", zona 4, Ciudad Capital. SO= Sin oferta. ND= No Disponible. SD = Sin Dato.

FERTILIZANTES

UREA

Durante la semana la comercialización de este producto mantuvo una oferta normal y precio con variación a la baja en comparación a la semana anterior, según mayoristas el abastecimiento ha sido normal del producto en los comercios del mercado La Terminal. Comparado con los años 2024 y 2025, el precio se incrementó debido a dificultades en los procesos logísticos de importación de la materia prima de diversa índole, esto según lo que indican los mayoristas con información de las diferentes casas comerciales. Se espera que la tendencia sea estable para las siguientes semanas.

Quetzales/quintal

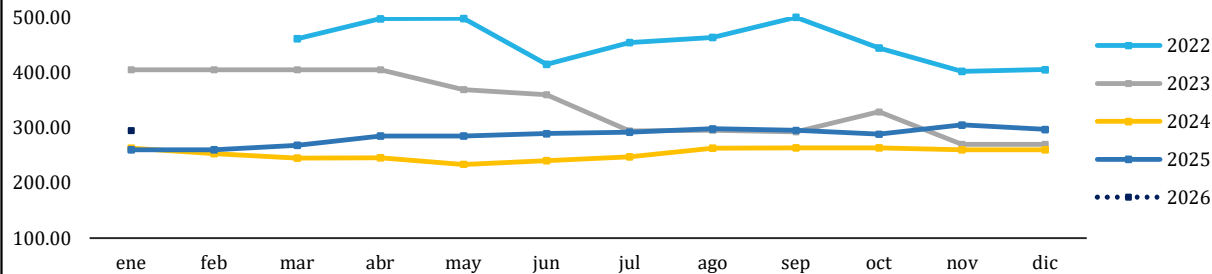

| Año | ENERO | |
|------|-------------|------------|
| | Precio | Variación |
| | (Q/quintal) | Interanual |
| 2022 | -- | -- |
| 2023 | 405.00 | -- |
| 2024 | 262.71 | -35.13% |
| 2025 | 260.00 | -1.03% |
| 2026 | 294.58 | 13.30% |

| Medida | Precios promedio semanal año 2026 | | | | | Variación absoluta semanal | Variación relativa semanal |
|---------|-----------------------------------|-----------|-------------|-------------|-------------|----------------------------|----------------------------|
| | 29 - 31 Dic | 5 - 9 Ene | 12 - 16 Ene | 19 - 23 Ene | 26 - 30 Ene | | |
| Quintal | Q305.00 | Q305.00 | Q305.00 | Q288.33 | Q280.00 | -Q8.33 | -2.89% |

20-20-0 MEZCLA QUÍMICA

El precio del producto monitoreado presentó una leve variación al alza en comparación a la semana anterior; informantes del mercado hacen mención que dependen de las empresas distribuidoras del producto para abastecerse, así mismo, indican que existe un incremento de demanda del mismo. Comparando los precios promedio del mismo mes del año 2025 se observa un incremento debido a dificultades en los procesos logísticos de importación de la materia prima de diversa índole, esto según lo que indican los mayoristas con información de las diferentes casas comerciales. Nuevamente se observa producto 15-15-15 (mezcla química) en el mercado a un precio más alto. Se espera que la tendencia sea estable para las siguientes semanas.

Quetzales/quintal

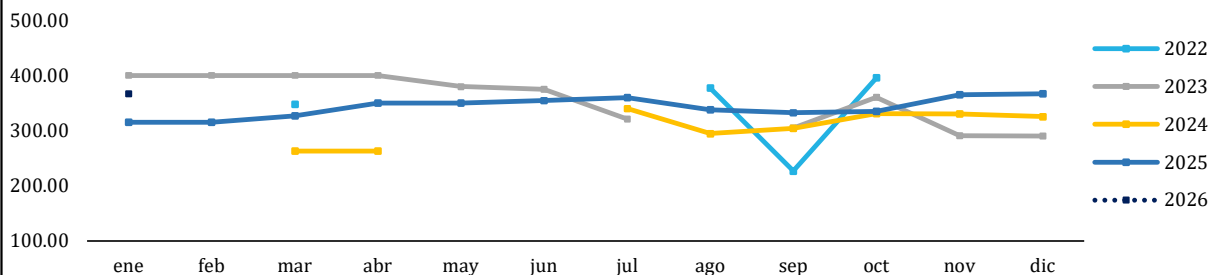

| Año | ENERO | |
|------|-------------|------------|
| | Precio | Variación |
| | (Q/quintal) | Interanual |
| 2022 | -- | -- |
| 2023 | 400.00 | -- |
| 2024 | -- | -- |
| 2025 | 315.00 | -- |
| 2026 | 367.08 | 16.53% |

| Medida | Precios promedio semanal año 2026 | | | | | Variación absoluta semanal | Variación relativa semanal |
|---------|-----------------------------------|-----------|-------------|-------------|-------------|----------------------------|----------------------------|
| | 29 - 31 Dic | 5 - 9 Ene | 12 - 16 Ene | 19 - 23 Ene | 26 - 30 Ene | | |
| Quintal | Q365.00 | Q365.00 | Q365.00 | Q368.33 | Q370.00 | Q1.67 | 0.45% |

FERTILIZANTES

Tabla 9. Precios diarios, pagados al consumidor final

| Producto | Medida | Precios diarios (quetzales) | | | Promedio semanal (quetzales) | | Rango precio modal (quetzales) | |
|----------------------------------|---------|-----------------------------|--------|--------|------------------------------|--------------|--------------------------------|--------|
| | | 26 | 28 | 30 | 26 al 30 ene | 19 al 23 ene | Mínimo | Máximo |
| 15-15-15 mezcla física, Disagro | Quintal | SO | SO | SO | - | - | - | -- |
| 15-15-15 mezcla química, Disagro | Quintal | 395.00 | 395.00 | 395.00 | 395.00 | 401.67 | 415.00 | 395.00 |
| 20-20-0 mezcla física, Disagro | Quintal | SO | SO | SO | - | - | - | -- |
| 20-20-0 mezcla química, Disagro | Quintal | 370.00 | 370.00 | 370.00 | 370.00 | 368.33 | 365.00 | 370.00 |
| Sulfato, de amonio, Disagro | Quintal | 165.00 | 165.00 | 165.00 | 165.00 | 168.33 | 175.00 | 165.00 |
| Urea, Disagro | Quintal | 280.00 | 280.00 | 280.00 | 280.00 | 288.33 | 305.00 | 280.00 |

Fuente: Investigación primaria de Planeamiento del Ministerio de Agricultura, Ganadería y Alimentación, investigados en el mercado “La Terminal”, zona 4, Ciudad Capital.
SO= Sin oferta. ND= No Disponible. SD = Sin Dato.



**abarrotes - vegetales - pecuarios - frutas - especias
carnes - granos básicos - flores - hidrobiológicos**



PBX: 1557
EXTENSIONES
7500 AL 7504



  
maga.gob.gt
precios.maga.gob.gt



Planeamiento
3a. Av. 8-32, zona 9,
Ciudad de Guatemala.



Para consultas:
infoprecios@maga.gob.gt