



Ministerio de  
**Agricultura,  
Ganadería y  
Alimentación**

PLANEAMIENTO

# INFORME SEMANAL DE PRECIOS AL MAYORISTA

**Del 02 al 06 de  
febrero de 2026**



granos básicos - vegetales - frutas - pecuarios - abarrotes - flores - especias - hidrobiológicos



PBX: 1557  
EXTENSIONES  
7500 AL 7504



maga.gob.gt  
precios.maga.gob.gt



Planeamiento  
3a. Av. 8-32, zona 9,  
Ciudad de Guatemala.



Para consultas:  
infoprecios@maga.gob.gt



## INDICE

Granos Básicos.....	2
Vegetales.....	5
Frutas.....	10
Pecuarios.....	14
Flores de corte.....	17
Especias y otros granos.....	19
Abarrotes.....	22
Hidrobiológicos.....	25
Fertilizantes.....	27



## GRANOS BÁSICOS

### Maíz amarillo, de primera

Los precios del maíz amarillo permanecieron estables durante la semana, sin registrar variaciones. Según información de los mayoristas, el mercado continúa siendo abastecido tanto por grano nacional almacenado de las cosechas anteriores, así como por producto de origen mexicano, lo que ha permitido satisfacer la demanda sin restricciones. Bajo este escenario, se espera que para la siguiente semana se mantenga una oferta normal y precios sin variaciones.

Quetzales/quintal

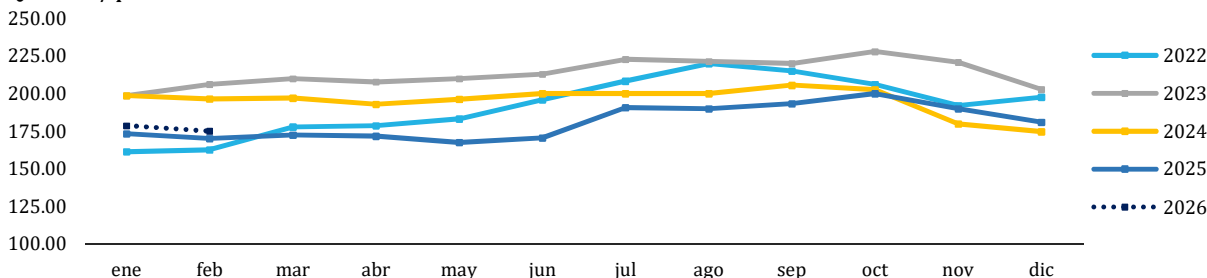

Año	FEBRERO	
	Precio	Variación
	(Q/quintal)	Interanual
2022	162.63	-
2023	206.13	26.75%
2024	196.43	-4.70%
2025	170.13	-13.39%
2026	175.00	2.87%

Medida	Precios promedio semanal año 2026					Variación absoluta semanal	Variación relativa semanal
	5 - 9 Ene	12 - 16 Ene	19 - 23 Ene	26 - 30 Ene	02 - 06 Feb		
Quintal	Q190.00	Q175.00	Q175.00	Q175.00	Q175.00	Q0.00	0.00%

### Maíz blanco, de primera

Durante la semana de análisis, los precios del maíz blanco no presentaron variación respecto al a la semana anterior. De acuerdo con comentarios de mayoristas, este comportamiento responde a la disponibilidad continua de grano nacional, proveniente de las cosechas del ciclo anterior en las regiones de oriente y norte del país, así como al ingreso de maíz de origen mexicano. La combinación de ambas fuentes ha permitido un abastecimiento adecuado del mercado, evitando que los precios tengan una tendencia al alza. Para la próxima semana, se prevé una oferta normal y la continuidad de precios estables.

Quetzales/quintal

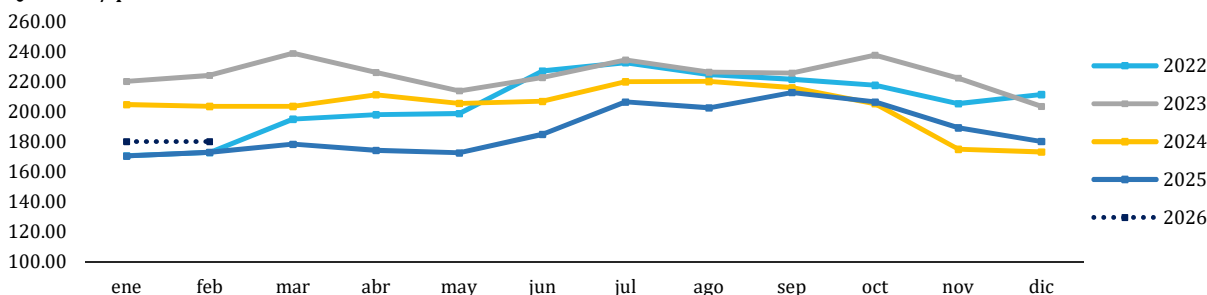

Año	FEBRERO	
	Precio	Variación
	(Q/quintal)	Interanual
2022	172.75	--
2023	223.98	29.65%
2024	203.33	-9.22%
2025	173.00	-14.92%
2026	180.00	4.05%

Medida	Precios promedio semanal año 2026					Variación absoluta semanal	Variación relativa semanal
	5 - 9 Ene	12 - 16 Ene	19 - 23 Ene	26 - 30 Ene	02 - 06 Feb		
Quintal	Q180.00	Q180.00	Q180.00	Q180.00	Q180.00	Q0.00	0.00%

## GRANOS BÁSICOS

### Frijol negro, de primera

Durante la semana, los precios del frijol negro no presentaron variaciones, manteniéndose en niveles constantes. El abastecimiento provino principalmente de grano almacenado de las regiones productoras del oriente y norte del país, complementado con frijol importado de menor calidad, comercializado a precios más bajos. Cabe destacar que la cotización actual se ubica por debajo de la registrada en el mismo período (febrero) de los dos años anteriores, lo que refleja un mercado con suficiente disponibilidad. Para la próxima semana, se prevé una oferta normal y estabilidad en los precios.

Quetzales/quintal

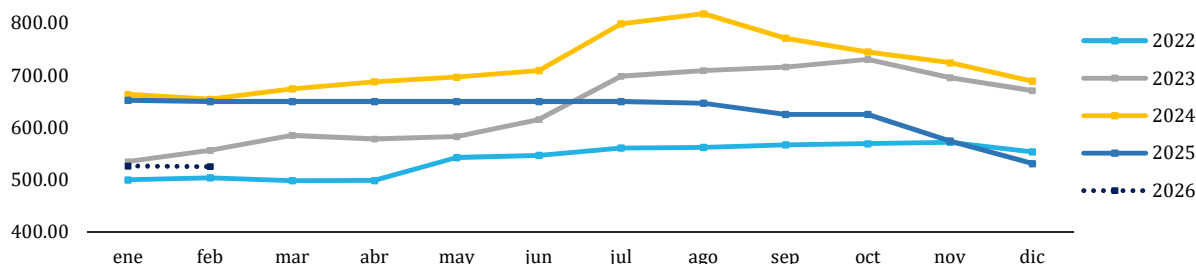

Año	FEBRERO	
	Precio	Variación
	(Q/quintal)	Interanual
2022	503.50	--
2023	556.13	10.45%
2024	654.52	17.69%
2025	650.00	-0.69%
2026	525.00	-19.23%

Medida	Precios promedio semanal año 2026					Variación absoluta semanal	Variación relativa semanal
	5 - 9 Ene	12 - 16 Ene	19 - 23 Ene	26 - 30 Ene	02 - 06 Feb		
Quintal	Q530.00	Q525.00	Q525.00	Q525.00	Q525.00	Q0.00	0.00%

### Arroz oro blanco, de primera

De acuerdo con los mayoristas, durante la semana el ingreso de arroz nacional e importado se realizó con normalidad, respaldado por existencias suficientes en los beneficios locales, lo que permitió cubrir adecuadamente la demanda del mercado. Esta situación se reflejó en precios estables, sin variaciones respecto a la semana previa. Para el próximo período, se espera la continuidad de una oferta normal y precios sin cambios. Aunque el nivel actual de precios se sitúa por encima del registrado en el mismo mes (febrero) de los últimos cuatro años, los beneficios nacionales reportan contar con existencias suficientes para poder suplir el suministro regular en las próximas semanas esperando mantener una tendencia estable de precios.

Quetzales/quintal

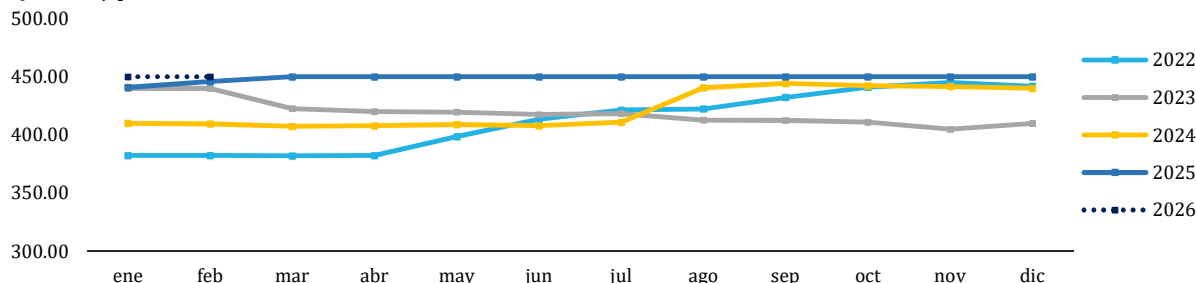

Año	FEBRERO	
	Precio	Variación
	(Q/quintal)	Interanual
2022	382.50	--
2023	440.00	15.03%
2024	409.52	-6.93%
2025	437.90	6.93%
2026	450.00	2.76%

Medida	Precios promedio semanal año 2026					Variación absoluta semanal	Variación relativa semanal
	5 - 9 Ene	12 - 16 Ene	19 - 23 Ene	26 - 30 Ene	02 - 06 Feb		
Quintal	#¡REF!	Q450.00	Q450.00	Q450.00	Q450.00	Q0.00	0.00%

**GRANOS BÁSICOS**

**Tabla 1. Precios diarios, pagados al mayorista**

Producto	Medida	Precios diarios (quetzales)					Promedio semanal (quetzales)		Rango precio (quetzales)	
		2	3	4	5	6	02 al 06 feb	26 al 30 ene	Mínimo	Máximo
Arroz oro, blanco de primera	Quintal	450.00	450.00	450.00	450.00	450.00	450.00	450.00	450.00	450.00
Arroz oro, blanco de segunda	Quintal	420.00	420.00	420.00	420.00	420.00	420.00	420.00	420.00	420.00
Frijol blanco, de primera	Quintal	1,000.00	1,000.00	1,000.00	1,000.00	1,000.00	1,000.00	1,000.00	1,000.00	1,000.00
Frijol blanco, de segunda	Quintal	900.00	900.00	900.00	900.00	900.00	900.00	900.00	900.00	900.00
Frijol negro, de primera	Quintal	525.00	525.00	525.00	525.00	525.00	525.00	525.00	525.00	525.00
Frijol negro, de segunda	Quintal	450.00	450.00	450.00	450.00	450.00	450.00	450.00	450.00	450.00
Frijol rojo, de primera	Quintal	700.00	700.00	700.00	700.00	700.00	700.00	700.00	700.00	700.00
Frijol rojo, de segunda	Quintal	600.00	600.00	600.00	600.00	600.00	600.00	600.00	600.00	600.00
Maíz amarillo, de primera	Quintal	175.00	175.00	175.00	175.00	175.00	175.00	175.00	175.00	175.00
Maíz amarillo, de primera, otros orígenes	Quintal	172.50	172.50	172.50	172.50	172.50	172.50	172.50	172.50	172.50
Maíz amarillo, de segunda	Quintal	170.00	170.00	170.00	170.00	170.00	170.00	170.00	170.00	170.00
Maíz blanco, de primera	Quintal	180.00	180.00	180.00	180.00	180.00	180.00	180.00	180.00	180.00
Maíz blanco, de primera, otros orígenes	Quintal	175.00	175.00	175.00	175.00	175.00	175.00	175.00	175.00	175.00
Maíz blanco, de segunda	Quintal	170.00	170.00	170.00	170.00	170.00	170.00	170.00	170.00	170.00
Sorgo blanco, de primera	Quintal	190.00	190.00	190.00	190.00	190.00	190.00	190.00	190.00	190.00

Fuente: Investigación primaria de Planeamiento del Ministerio de Agricultura, Ganadería y Alimentación, investigados en el mercado “La Terminal”, zona 4, Ciudad Capital.

SO= Sin oferta. ND= No Disponible. SD = Sin Dato.



## VEGETALES

### Cebolla seca blanca mediana de segunda

En las últimas semanas, el precio de la cebolla ha mostrado una tendencia a la baja asociada al incremento de la producción nacional, proveniente principalmente de las zonas agrícolas de Chimaltenango. A este factor se suma la amplia participación de cebolla importada de origen mexicano, la cual, según los mayoristas, domina la oferta del mercado debido a su alta calidad, pero a un precio más alto. El análisis interanual confirma una reducción de precios en comparación con los dos últimos períodos (febrero) evaluados. Bajo este escenario de adecuada oferta, se prevé que los precios mantengan la misma tendencia o presenten leves ajustes a la baja en el corto plazo.

Quetzales/quintal

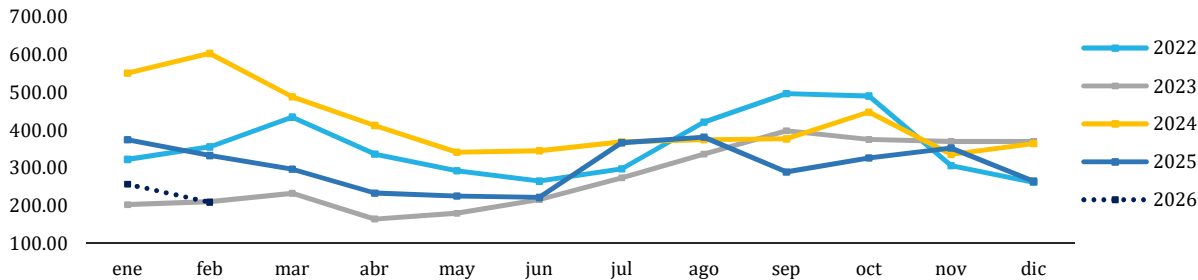

Año	FEBRERO	
	Precio	Variación
	(Q/quintal)	Interanual
2022	356.00	--
2023	210.50	-40.87%
2024	603.81	186.85%
2025	333.25	-44.81%
2026	209.00	-37.28%

Medida	Precios promedio semanal año 2026					Variación absoluta semanal	Variación relativa semanal
	5 - 9 Ene	12 - 16 Ene	19 - 23 Ene	26 - 30 Ene	02 - 06 Feb		
Quintal	Q280.00	Q268.00	Q254.00	Q226.00	Q209.00	-Q17.00	-7.52%

### Chile pimienta grande de primera

Durante la semana, el precio del chile pimienta presentó un alza en los precios comparado con la semana anterior. Los mayoristas señalan que las bajas temperaturas registradas a nivel nacional han afectado los procesos productivos, reduciendo los volúmenes de cosecha disponibles; no obstante, estos han sido suficientes para atender la demanda actual. La oferta proviene principalmente de las zonas productivas de Baja Verapaz, Jalapa y el departamento de Guatemala. En el análisis interanual de los últimos años para el mismo período (febrero) se identifica una variación al alza, directamente relacionada con los efectos de las condiciones climáticas adversas sobre la producción. Para la siguiente semana se prevé que los precios mantengan la misma tendencia.

Quetzales/caja

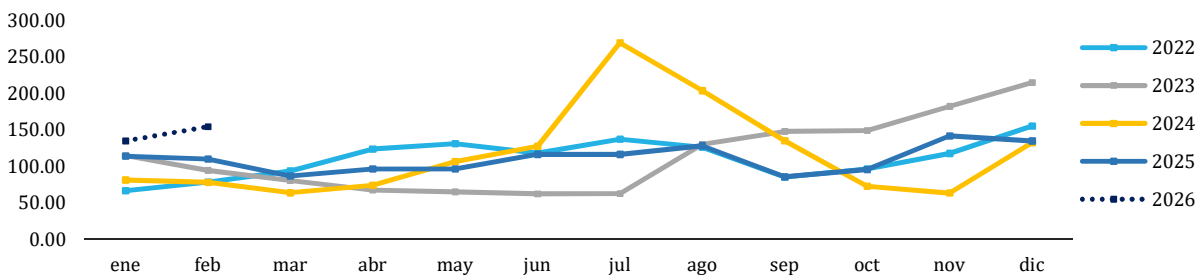

Año	FEBRERO	
	Precio	Variación
	(Q/Caja (70 - 80 unidades))	Interanual
2022	78.00	--
2023	94.00	20.51%
2024	77.62	-17.43%
2025	109.65	41.27%
2026	154.00	40.45%

Medida	Precios promedio semanal año 2026					Variación absoluta semanal	Variación relativa semanal
	5 - 9 Ene	12 - 16 Ene	19 - 23 Ene	26 - 30 Ene	02 - 06 Feb		
Caja (70 - 80 unidades)	Q119.00	Q125.00	Q144.00	Q150.00	Q154.00	Q4.00	2.67%

## VEGETALES

### Güisquil mediano

Durante las últimas semanas, el precio del güisquil ha registrado una tendencia al alza, atribuida a la reducción en los volúmenes de producción disponibles para su comercialización. Las bajas temperaturas observadas a nivel nacional, especialmente en las principales áreas productoras como Cobán, departamento de Alta Verapaz y el departamento de Guatemala, han afectado el desarrollo fenológico del cultivo, provocando una menor oferta. El análisis histórico de precios muestra un comportamiento consistente con esta dinámica de mercado, por lo que, de mantenerse las condiciones climáticas actuales, se espera que los precios continúen una tendencia al alza.

Quetzales/ciento

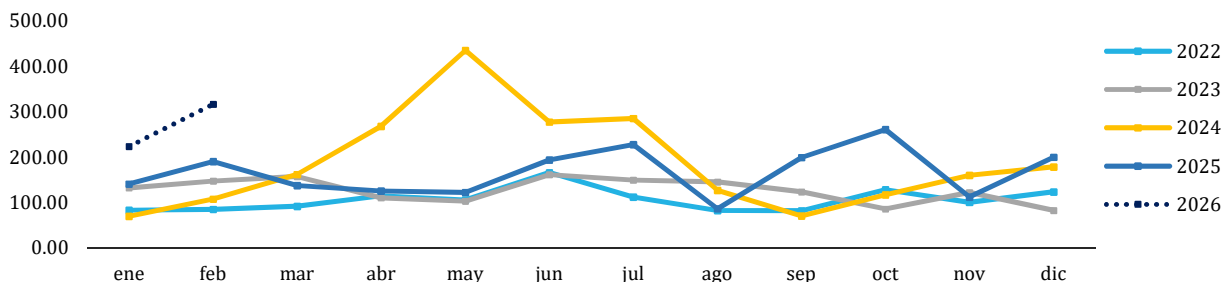

Año	FEBRERO	
	Precio	Variación
	(Q/ciento)	Interanual
2022	84.75	--
2023	146.75	73.16%
2024	107.62	-26.67%
2025	189.88	76.43%
2026	316.00	66.43%

Medida	Precios promedio semanal año 2026					Variación absoluta semanal	Variación relativa semanal
	5 - 9 Ene	12 - 16 Ene	19 - 23 Ene	26 - 30 Ene	02 - 06 Feb		
Ciento	Q190.00	Q190.00	Q242.50	Q269.50	Q316.00	Q46.50	17.25%

### Papa Loman lavada grande de primera

El precio de la papa Loman presenta una tendencia a la baja asociada al incremento en los volúmenes de producción que ingresan al mercado. La oferta se origina principalmente en las zonas productivas de Cobán y Palencia, lo que ha contribuido a un abastecimiento adecuado. El análisis de series históricas comparando el mismo período (febrero) para los últimos tres años confirma este comportamiento a la baja. Considerando que los niveles de oferta se mantienen constantes, se prevé que el precio se mantenga estable, dentro de los rangos observados durante las últimas semanas.

Quetzales/quintal

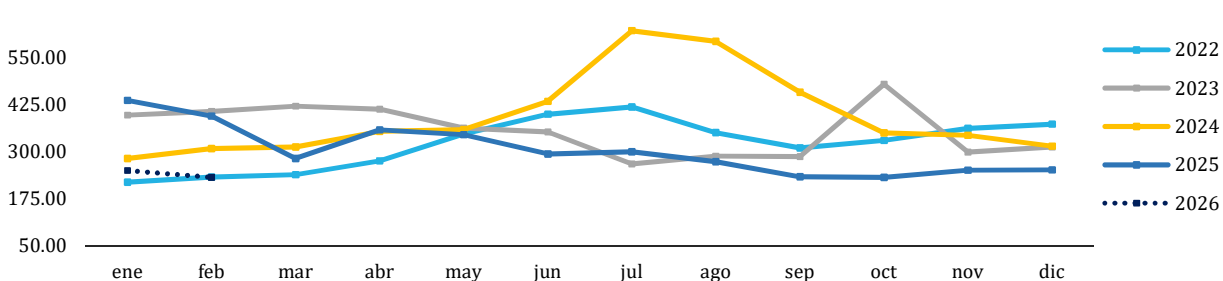

Año	FEBRERO	
	Precio	Variación
	(Q/quintal)	Interanual
2022	232.75	--
2023	406.50	74.65%
2024	308.57	-24.09%
2025	395.00	28.01%
2026	232.00	-41.27%

Medida	Precios promedio semanal año 2026					Variación absoluta semanal	Variación relativa semanal
	5 - 9 Ene	12 - 16 Ene	19 - 23 Ene	26 - 30 Ene	02 - 06 Feb		
Quintal	Q260.00	Q260.00	Q245.00	Q235.00	Q232.00	-Q3.00	-1.28%

## VEGETALES

### Tomate de cocina mediano de primera

Durante la semana, el precio del tomate de cocina registró un ligero incremento, asociado a una reducción moderada en los volúmenes de cosecha disponibles en el mercado. Las bajas temperaturas han afectado los procesos productivos, incidiendo directamente en la formación del precio. La oferta se abastece principalmente de las zonas productivas de Alta Verapaz, Guatemala y Jutiapa. Al comparar con el mismo mes del año anterior, se observa un aumento en los precios, asociado principalmente a las condiciones climáticas actuales, las cuales han influido en la dinámica de la oferta. Se prevé que tanto la oferta como los precios presenten una tendencia leve a la alza durante la próxima semana, sin embargo esto dependerá de la demanda de la misma, en el mercado.

Quetzales/caja

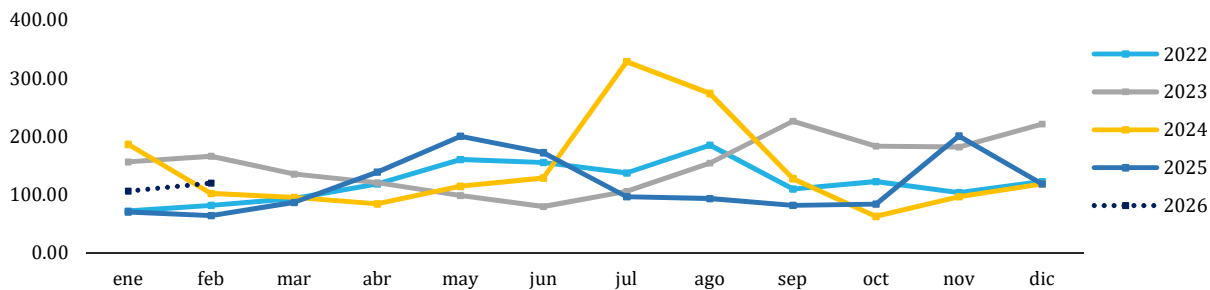

Año	FEBRERO	
	Precio (Q/Caja (45-50lb))	Variación Interanual
2022	82.00	--
2023	166.05	102.50%
2024	102.38	-38.34%
2025	64.15	-37.34%
2026	120.00	87.06%

Medida	Precios promedio semanal año 2026					Variación absoluta semanal	Variación relativa semanal
	5 - 9 Ene	12 - 16 Ene	19 - 23 Ene	26 - 30 Ene	02 - 06 Feb		
Caja de 45 - 50 lb	Q103.00	Q105.00	Q108.00	Q108.00	Q120.00	Q12.00	11.11%

### Zanahoria mediana, de primera

El precio de la zanahoria registró un incremento durante la semana, asociado a las bajas temperaturas que afectan las zonas productoras. La oferta proviene principalmente de cosechas de Chimaltenango y Sololá, donde las condiciones climáticas han limitado el ritmo normal de producción. Se prevé que el precio mantenga leves variaciones en los próximos días, en función de la evolución de las condiciones climáticas. En el análisis anual, el precio se sitúa por encima del promedio observado en el mismo período de los últimos años. Se espera que para la siguiente semana se espera una oferta y precios estables.

Quetzales/bolsa

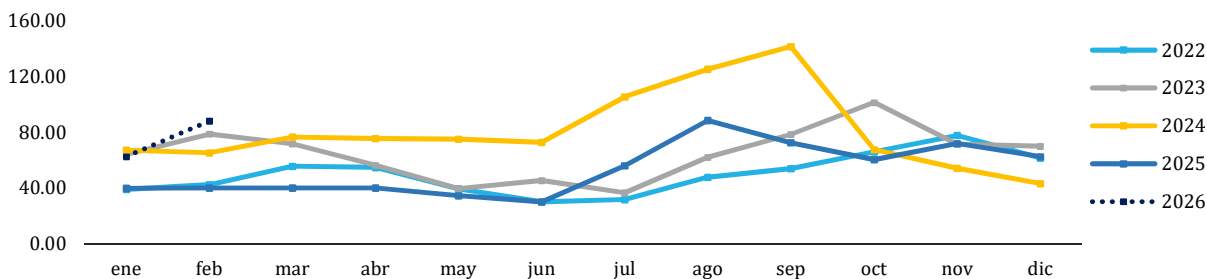

Año	FEBRERO	
	Precio (Q/Bolsa (5 - 6 docenas))	Variación Interanual
2022	42.25	--
2023	78.68	86.21%
2024	65.24	-17.08%
2025	40.00	-38.69%
2026	88.00	120.00%

Medida	Precios promedio semanal año 2026					Variación absoluta semanal	Variación relativa semanal
	5 - 9 Ene	12 - 16 Ene	19 - 23 Ene	26 - 30 Ene	02 - 06 Feb		
Bolsa (5 - 6 docenas)	Q62.50	Q62.50	Q62.50	Q62.50	Q88.00	Q25.50	40.80%



**VEGETALES**

**Tabla 2. Precios diarios, pagados al mayorista**

Producto	Medida	Precios diarios (quetzales)					Promedio semanal (quetzales)		Rango precio (quetzales)	
		2	3	4	5	6	02 al 06 feb	26 al 30 ene	Mínimo	Máximo
Ajo blanco, mediano, de primera	Mazo (20 trenzas)	120.00	120.00	120.00	120.00	120.00	120.00	120.00	120.00	120.00
Apio grande, de primera	Caja (15-20 unidades)	132.50	132.50	132.50	132.50	132.50	132.50	132.50	132.50	132.50
Arveja china, revuelta, de primera	Costal (40 lb)	110.00	110.00	110.00	110.00	110.00	110.00	110.00	110.00	110.00
Brócoli mediano, de primera	Bolsa (2 docenas)	110.00	110.00	110.00	110.00	110.00	110.00	110.00	110.00	110.00
Camote, de primera	Saco (40 lb)	175.00	185.00	185.00	185.00	185.00	183.00	175.00	175.00	185.00
Cebolla con tallo, blanca, mediana, de primera	Manejo (50 unidades)	70.00	70.00	85.00	85.00	85.00	79.00	74.00	70.00	85.00
Cebolla seca, blanca, mediana, de segunda, nacional	Quintal	210.00	210.00	210.00	207.50	207.50	209.00	226.00	207.50	210.00
Cebolla seca, blanca, mediana, importada.	Quintal	290.00	290.00	290.00	290.00	290.00	290.00	290.00	290.00	290.00
Chile Jalapeño, grande, de primera	Costal (35 – 40 lb)	365.00	365.00	315.00	315.00	315.00	335.00	349.00	315.00	365.00
Chile Jalapeño, mediano, de primera	Costal (35 – 40 lb)	290.00	290.00	270.00	270.00	270.00	278.00	288.00	270.00	290.00
Chile Pimiento, grande, de primera	Caja (70 – 80 unidades)	150.00	155.00	155.00	155.00	155.00	154.00	150.00	150.00	155.00
Chile Pimiento, mediano, de primera	Caja (100 – 150 unidades)	105.00	115.00	115.00	115.00	115.00	113.00	105.00	105.00	115.00
Cilantro de primera	Red (100 manojos)	500.00	575.00	525.00	525.00	525.00	530.00	500.00	500.00	575.00
Coliflor mediana, de primera	Bolsa (12 unidades)	120.00	120.00	SO	SO	150.00	130.00	120.00	120.00	150.00
Ejote francés, de primera	Costal (40 lb)	280.00	280.00	400.00	400.00	400.00	352.00	280.00	280.00	400.00
Güicoy sazón, mediano, de primera	Red (15 a 18 unidades)	190.00	190.00	350.00	350.00	350.00	286.00	190.00	190.00	350.00
Güisquil mediano, de primera	Ciento	257.50	272.50	350.00	350.00	350.00	316.00	269.50	257.50	350.00
Hierba buena, de primera	Red (100 manojos)	250.00	250.00	250.00	250.00	250.00	250.00	250.00	250.00	250.00
Lechuga repollada, mediana, de primera	Caja (24 – 26 unidades)	46.00	46.00	55.00	55.00	55.00	51.40	46.00	46.00	55.00
Loroco de primera	Quintal	SO	SO	SO	SO	SO	-	-	-	-

Fuente: Investigación primaria de Planeamiento del Ministerio de Agricultura, Ganadería y Alimentación, investigados en el mercado "La Terminal", zona 4, Ciudad Capital. SO= Sin oferta. ND= No Disponible. SD = Sin Dato.

VEGETALES

Continuación Tabla 2. Precios diarios, pagados al mayorista

Producto	Medida	Precios diarios (quetzales)					Promedio semanal (quetzales)		Rango precio (quetzales)	
		2	3	4	5	6	02 al 06 feb	26 al 30 ene	Mínimo	Máximo
Malanga de primera	Quintal	400.00	400.00	400.00	400.00	400.00	400.00	400.00	400.00	400.00
Miltomate verde, con cascara de primera	Arroba	50.00	50.00	50.00	50.00	50.00	50.00	50.00	50.00	50.00
Papa Loman, lavada, grande, de primera	Quintal	235.00	235.00	230.00	230.00	230.00	232.00	235.00	230.00	235.00
Papa Loman, lavada, mediana, de primera	Quintal	158.00	158.00	158.00	158.00	158.00	158.00	158.00	158.00	158.00
Papa Loman, lavada, pequeña, de primera	Quintal	125.00	125.00	117.50	117.50	117.50	120.50	125.00	117.50	125.00
Pepino mediano, de primera	Costal (60 - 70 unidades)	155.00	155.00	200.00	200.00	200.00	182.00	155.00	155.00	200.00
Perulero blanco, mediano, de primera	Costal (180 - 200 unidades)	125.00	135.00	125.00	125.00	125.00	127.00	151.00	125.00	135.00
Rábano mediano, de primera	Caja (200 - 250 unidades)	55.00	55.00	65.00	65.00	65.00	61.00	55.00	55.00	65.00
Remolacha, mediana, de primera	Red (4 - 5 docenas)	55.00	55.00	60.00	60.00	60.00	58.00	55.00	55.00	60.00
Repollo blanco, mediano	Red (12 - 15 unidades)	215.00	215.00	312.50	312.50	312.50	273.50	215.00	215.00	312.50
Tomate de cocina, grande, de primera	Caja (45 - 50 lb)	125.00	125.00	155.00	155.00	155.00	143.00	131.00	125.00	155.00
Tomate de cocina, mediano, de primera	Caja (45 - 50 lb)	105.00	105.00	130.00	130.00	130.00	120.00	108.00	105.00	130.00
Tomate Manzano, mediano, de primera	Caja (140 - 170 unidades)	400.00	400.00	400.00	400.00	400.00	400.00	400.00	400.00	400.00
Yuca entera, mediana, de primera	Red (75 - 80 unidades)	305.00	305.00	305.00	305.00	305.00	305.00	305.00	305.00	305.00
Zanahoria mediana, de primera	Bolsa (5 - 6 docenas)	62.50	62.50	105.00	105.00	105.00	88.00	62.50	62.50	105.00
Zanahoria mediana, de primera, sin hojas	Bolsa (7 - 10 docenas)	70.00	70.00	120.00	120.00	120.00	100.00	70.00	70.00	120.00

Fuente: Investigación primaria de Planeamiento del Ministerio de Agricultura, Ganadería y Alimentación, investigados en el mercado “La Terminal”, zona 4, Ciudad Capital. SO= Sin oferta. ND= No Disponible. SD = Sin Dato.

## FRUTAS

### Aguacate Hass mediano

Durante la semana, la comercialización de este producto presentó un incremento en la oferta, lo cual se reflejó en una tendencia a la baja en los precios respecto a la semana anterior. De acuerdo con los comentarios de mayoristas, el aumento en los volúmenes de abastecimiento obedece a una mayor recolección de cosecha, principalmente proveniente de las áreas productoras de Sacatepéquez y Chimaltenango. En el análisis interanual para el mes de febrero, se refleja una tendencia a la baja. Se espera que para la siguiente semana los precios se mantengan estables.

Quetzales/ciento

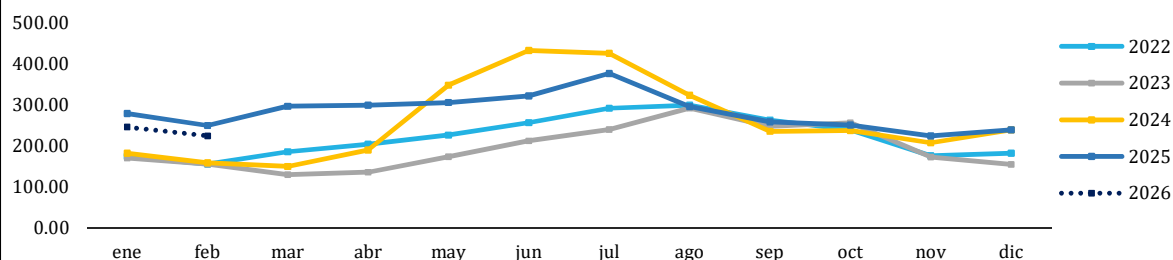

Año	FEBRERO	
	Precio	Variación
	(Q/ciento)	Interanual
2022	156.00	--
2023	155.50	-0.32%
2024	159.52	2.59%
2025	250.00	56.72%
2026	225.00	-10.00%

Medida	Precios promedio semanal año 2026					Variación absoluta semanal	Variación relativa semanal
	5 - 9 Ene	12 - 16 Ene	19 - 23 Ene	26 - 30 Ene	02 - 06 Feb		
Ciento	Q235.00	Q250.00	Q250.00	Q250.00	Q225.00	-Q25.00	-10.00%

### Limón Persa, mediano, de primera

Durante la semana, la disminución en la oferta de este producto generó alza en el precio promedio, en comparación con la semana anterior. De acuerdo con mayoristas, el volumen de abastecimiento se redujo debido a que el cultivo se encuentra en un período de escasa producción, principalmente en las zonas productoras del oriente del país y la Costa Sur. En el análisis interanual correspondiente al mes de febrero, se observa un comportamiento mixto de los precios durante los últimos cuatro años. Respecto al año 2025, se observa una leve variación a la baja, indicando un mercado relativamente estable, aunque aún condicionado por una oferta limitada. Se espera que los precios mantengan con una tendencia al alza para la proxima semana.

Quetzales/millar

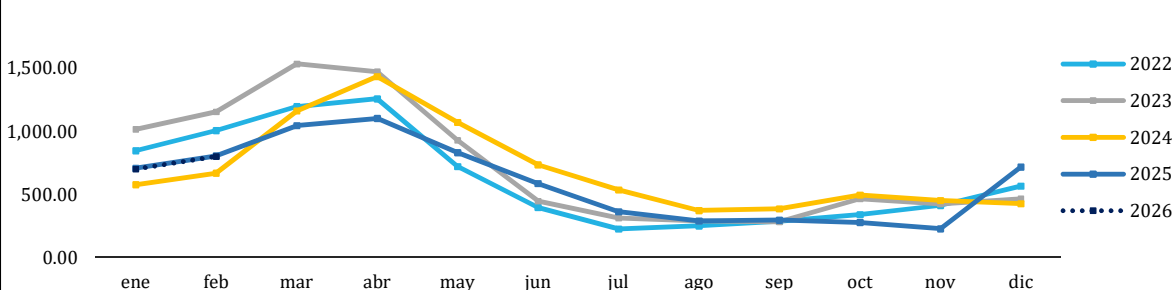

Año	FEBRERO	
	Precio	Variación
	(Q/millar)	Interanual
2022	1,005.00	--
2023	1,155.00	14.93%
2024	666.67	-42.28%
2025	805.00	20.75%
2026	800.00	-0.62%

Medida	Precios promedio semanal año 2026					Variación absoluta semanal	Variación relativa semanal
	5 - 9 Ene	12 - 16 Ene	19 - 23 Ene	26 - 30 Ene	02 - 06 Feb		
Millar	Q700.00	Q700.00	Q700.00	Q700.00	Q800.00	Q100.00	14.29%

## FRUTAS

### Melón Harper, mediano de primera

Durante la semana, la comercialización de este producto presentó una oferta normal y precios estables, sin variaciones respecto a la semana anterior. De acuerdo con mayoristas, esta estabilidad responde a una demanda limitada, mientras que el abastecimiento se mantiene constante, proveniente principalmente de las zonas productoras del oriente del país. En el análisis interanual del mes de febrero, para el período 2022-2024, los precios mostraron un comportamiento mixto. Comparado con el año 2025, en el mismo mes, se observa una disminución de 12.50 %, año en el que se registró un incremento significativo del 52.73 %, asociado a una reducción de la oferta. Se prevé que los precios permanezcan estables para la próxima semana.

Quetzales/ciento

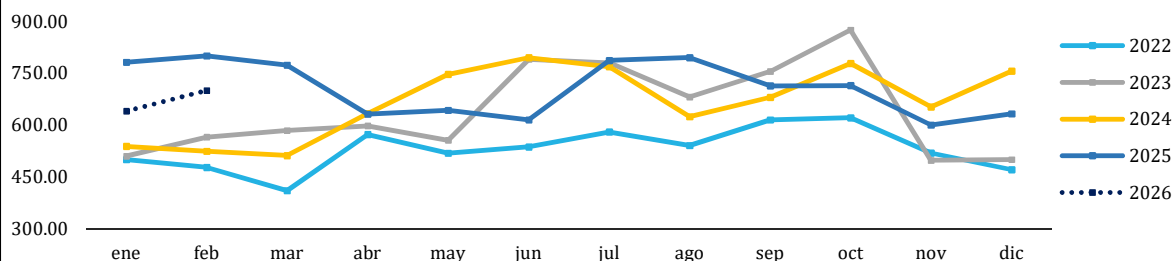

Año	FEBRERO	
	Precio	Variación
	(Q/ciento)	Interanual
2022	477.50	--
2023	565.00	18.32%
2024	523.81	-7.29%
2025	800.00	52.73%
2026	700.00	-12.50%

Medida	Precios promedio semanal año 2026					Variación absoluta semanal	Variación relativa semanal
	5 - 9 Ene	12 - 16 Ene	19 - 23 Ene	26 - 30 Ene	02 - 06 Feb		
Ciento	Q600.00	Q600.00	Q660.00	Q700.00	Q700.00	Q0.00	0.00%

### Papaya Tainung, mediana, de primera

Durante la semana, este producto presentó una disminución en la oferta, lo cual se reflejó en un incremento del precio promedio respecto a la semana anterior. De acuerdo con mayoristas, la baja cosecha se debe a las bajas temperaturas actuales, las cuales han afectado el proceso de maduración del cultivo y limitado los volúmenes disponibles para la comercialización. El abastecimiento proviene principalmente de las áreas productoras del municipio de Las Cruces, departamento de Petén, así como de la Costa Sur y el oriente del país. El análisis de precios promedio semanal confirma esta tendencia, al alza. Comparado con el año 2025, durante el mismo mes (febrero) se registró un alza, derivado principalmente a restricciones en la producción por las condiciones climáticas adversas. Se espera que para la siguiente semana los precios permanezcan estables.

Quetzales/caja

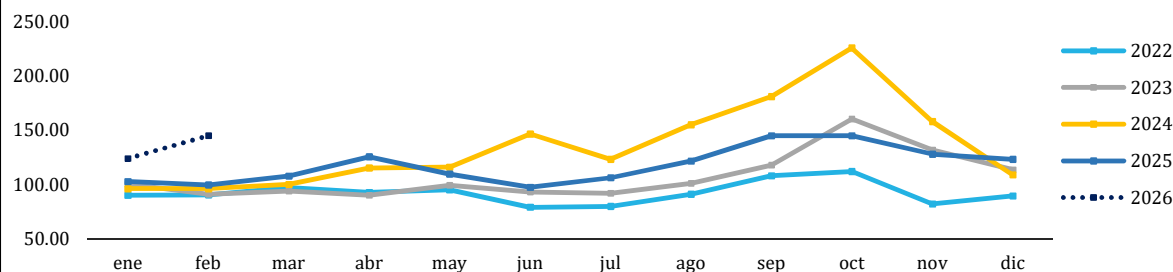

Año	FEBRERO	
	Precio	Variación
	(Q/Caja (12 - 13 unidades))	Interanual
2022	90.63	--
2023	91.00	0.41%
2024	96.19	5.70%
2025	99.50	3.44%
2026	145.00	45.73%

Medida	Precios promedio semanal año 2026					Variación absoluta semanal	Variación relativa semanal
	5 - 9 Ene	12 - 16 Ene	19 - 23 Ene	26 - 30 Ene	02 - 06 Feb		
Caja (12 - 13 unidades)	Q120.00	Q120.00	Q126.00	Q130.00	Q145.00	Q15.00	11.54%

## FRUTAS

### Piña mediana, de primera

Durante la semana, la comercialización de este producto presentó una oferta normal y precios estables, sin variaciones respecto a la semana anterior. De acuerdo con los agentes mayoristas, el abastecimiento se mantuvo constante y provino principalmente de las zonas productoras de Villa Canales (El Jocotillo), Escuintla y Santa Rosa, principales áreas de producción. El análisis de precios promedio semanal evidencia este comportamiento con una variación nula de precios en las últimas tres semanas analizadas. En el análisis interanual correspondiente al mes de febrero, el precio promedio en 2026 se determinó una disminución de 19.68 % respecto a 2025. Se espera que los precios permanezcan estables para la próxima semana.

Quetzales/ciento

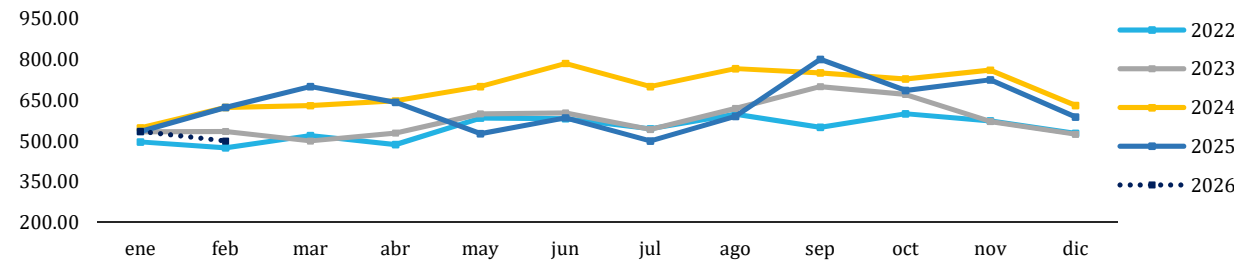

Año	FEBRERO	
	Precio	Variación
	(Q/ciento)	Interanual
2022	475.00	--
2023	535.00	12.63%
2024	622.62	16.38%
2025	622.50	-0.02%
2026	500.00	-19.68%

Medida	Precios promedio semanal año 2026					Variación absoluta semanal	Variación relativa semanal
	5 - 9 Ene	12 - 16 Ene	19 - 23 Ene	26 - 30 Ene	02 - 06 Feb		
Ciento	Q600.00	Q540.00	Q500.00	Q500.00	Q500.00	Q0.00	0.00%

### Sandía redonda, mediana, de primera

Durante la semana, este producto presentó una oferta normal y precios estables, sin variaciones respecto a la semana anterior. De acuerdo con los agentes mayoristas, el abastecimiento se mantiene constante y proviene principalmente de las áreas productoras de los departamentos de Baja Verapaz, Zacapa y Santa Rosa, lo que ha permitido cubrir adecuadamente la demanda del mercado. En el análisis interanual correspondiente al mes de febrero, el precio promedio en 2026 registró una variación positiva de 5.69 % respecto a 2025, lo que indica una ligera presión al alza asociada a ajustes en la disponibilidad del producto. De mantenerse las condiciones de oferta y demanda actuales, se espera estabilidad en el precio para la siguiente semana.

Quetzales/ciento

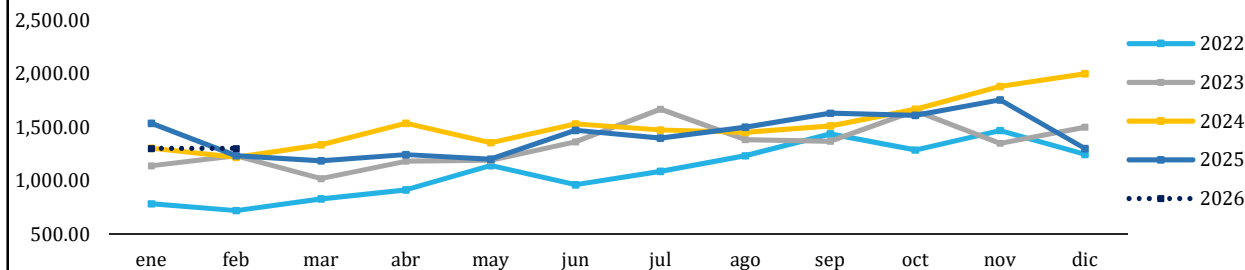

Año	FEBRERO	
	Precio	Variación
	(Q/ciento)	Interanual
2022	717.50	--
2023	1,230.00	71.43%
2024	1,216.67	-1.08%
2025	1,230.00	1.10%
2026	1,300.00	5.69%

Medida	Precios promedio semanal año 2026					Variación absoluta semanal	Variación relativa semanal
	5 - 9 Ene	12 - 16 Ene	19 - 23 Ene	26 - 30 Ene	02 - 06 Feb		
Ciento	Q1,300.00	Q1,300.00	Q1,300.00	Q1,300.00	Q1,300.00	Q0.00	0.00%

FRUTAS

Tabla 3. Precios diarios, pagados al mayorista

Producto	Medida	Precios diarios (quetzales)					Promedio semanal (quetzales)		Rango precio (quetzales)	
		2	3	4	5	6	02 al 06 feb	26 al 30 ene	Mínimo	Máximo
Aguacate criollo, grande, de primera	Ciento	400.00	400.00	400.00	400.00	400.00	400.00	400.00	400.00	400.00
Aguacate criollo, mediano, de primera	Ciento	225.00	225.00	225.00	225.00	225.00	225.00	225.00	225.00	225.00
Aguacate Hass, mediano, de primera	Ciento	225.00	225.00	225.00	225.00	225.00	225.00	250.00	225.00	225.00
Banano criollo, mediano, de primera	Quintal	167.50	167.50	167.50	167.50	167.50	167.50	167.50	167.50	167.50
Banano de exportación, mediano, de primera	Caja (100 - 105 unidades)	75.00	75.00	75.00	75.00	75.00	75.00	75.00	75.00	75.00
Coco verde, mediano, de primera	Ciento	400.00	400.00	400.00	400.00	400.00	400.00	400.00	400.00	400.00
Fresa mediana, de primera	Caja (35 - 40 lb)	200.00	200.00	200.00	200.00	200.00	200.00	200.00	200.00	200.00
Limón criollo, mediano, de primera	Millar	500.00	500.00	500.00	500.00	500.00	500.00	500.00	500.00	500.00
Limón Persa, mediano, de primera	Millar	800.00	800.00	800.00	800.00	800.00	800.00	700.00	800.00	800.00
Mandarina criolla, mediana, de primera	Ciento	100.00	100.00	100.00	100.00	100.00	100.00	100.00	100.00	100.00
Melón Harper, mediano de primera	Ciento	700.00	700.00	700.00	700.00	700.00	700.00	700.00	700.00	700.00
Mora mediana, de primera	Caja (34 - 38 lb)	158.00	158.00	158.00	158.00	158.00	158.00	158.00	158.00	158.00
Naranja Valencia, mediana, de primera	Ciento	150.00	150.00	160.00	160.00	160.00	156.00	144.00	150.00	160.00
Papaya Tainung, mediana, de primera	Caja (12 - 13 unidades)	145.00	145.00	145.00	145.00	145.00	145.00	130.00	145.00	145.00
Piña mediana, de primera	Ciento	500.00	500.00	500.00	500.00	500.00	500.00	500.00	500.00	500.00
Plátano grande, de primera	Ciento	240.00	240.00	240.00	240.00	240.00	240.00	240.00	240.00	240.00
Plátano mediano, de primera	Ciento	180.00	180.00	180.00	180.00	180.00	180.00	180.00	180.00	180.00
Rambután mediano, de primera	Ciento	SO	SO	SO	SO	SO	-	-	-	-
Sandía redonda, mediana, de primera	Ciento	1,300.00	1,300.00	1,300.00	1,300.00	1,300.00	1,300.00	1,300.00	1,300.00	1,300.00
Uva roja, importada, de primera	Caja (22 lb)	366.00	366.00	366.00	366.00	366.00	366.00	366.00	366.00	366.00
Zapote mediano, de primera	Ciento	350.00	350.00	350.00	350.00	350.00	350.00	350.00	350.00	350.00

Fuente: Investigación primaria de Planeamiento del Ministerio de Agricultura, Ganadería y Alimentación, investigados en el mercado "La Terminal", zona 4, Ciudad Capital. SO= Sin oferta.

ND= No Disponible. SD = Sin Dato.



## PECUARIOS

### Bovino en canal, de primera

Durante la semana, el precio del bovino en canal se mantuvo estable, sin variaciones respecto a la semana anterior. Este comportamiento refleja un equilibrio temporal entre oferta y demanda en el mercado interno. De acuerdo con mayoristas, este comportamiento está asociado principalmente a la mayor demanda externa, especialmente de los mercados de México y Estados Unidos, los cuales han incrementado la adquisición de ganado en fase de engorde. En el análisis interanual durante el mes de febrero, se observa que en 2026 el precio promedio registró un incremento de 9.76 % en comparación con 2025, manteniendo una tendencia alza. De continuar estas condiciones, se espera que la tendencia sea estable durante la próxima semana.

Quetzales/libra

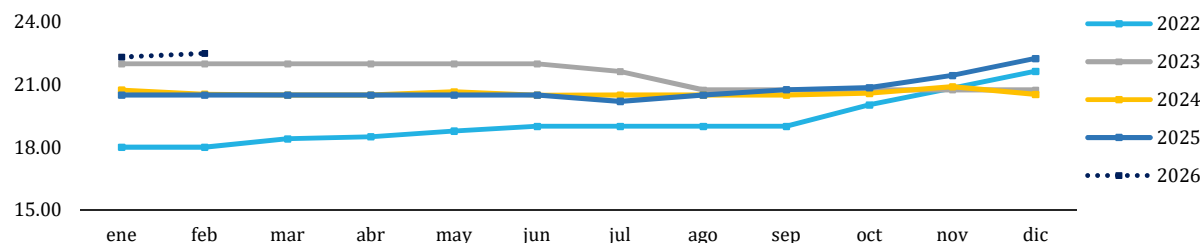

Año	FEBRERO	
	Precio (Q/libra)	Variación Interanual
2022	18.00	--
2023	22.00	22.22%
2024	20.55	-6.60%
2025	20.50	-0.23%
2026	22.50	9.76%

Medida	Precios promedio semanal año 2026					Variación absoluta semanal	Variación relativa semanal
	5 - 9 Ene	12 - 16 Ene	19 - 23 Ene	26 - 30 Ene	02 - 06 Feb		
Libra	Q22.00	Q22.30	Q22.50	Q22.50	Q22.50	Q0.00	0.00%

### Huevo blanco, mediano

En comparación con el mismo mes del año anterior, durante febrero el precio del huevo presentó una variación a la baja, manteniendo la tendencia observada en los últimos cuatro años, lo cual refleja un mercado con niveles de producción estables y abastecimiento continuo del producto. Según información de mayoristas, esta dinámica está asociada a una adecuada disponibilidad de oferta y a la acumulación de inventarios en las unidades productivas. La demanda se ha mantenido en niveles moderados durante los últimos meses, contribuyendo a un entorno de precios estables. Para la próxima semana, se prevé que esta tendencia de estabilidad se mantenga.

Quetzales/caja

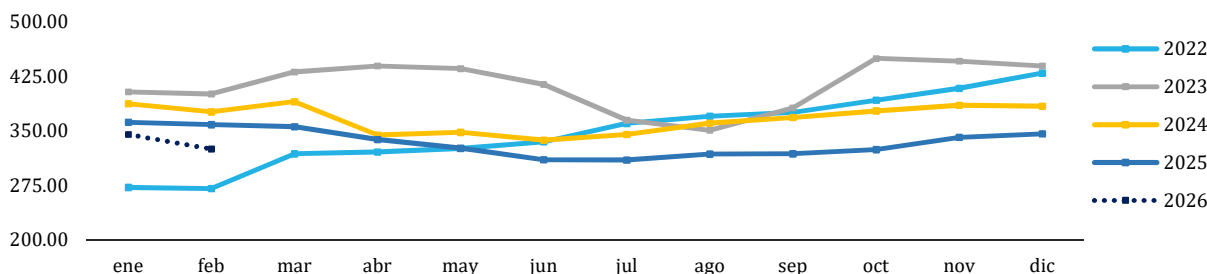

Año	FEBRERO	
	Precio (Q/caja)	Variación Interanual
2022	270.79	--
2023	400.53	47.91%
2024	376.12	-6.09%
2025	358.50	-4.68%
2026	325.00	-9.34%

Medida	Precios promedio semanal año 2026					Variación absoluta semanal	Variación relativa semanal
	5 - 9 Ene	12 - 16 Ene	19 - 23 Ene	26 - 30 Ene	02 - 06 Feb		
Caja (360 unidades)	Q350.00	Q350.00	Q350.00	Q330.00	Q325.00	-Q5.00	-1.52%

## PECUARIO

### Pollo entero, sin menudos, de primera

A inicios del mes de febrero de 2026, el precio de este producto se mantuvo estable, tanto en comparación con el mismo mes del año anterior como en los últimos meses. Este comportamiento refleja una buena disponibilidad del producto en el mercado y un balance adecuado entre la producción y el consumo. Luego de los aumentos registrados en años anteriores, el mercado muestra en 2026 una etapa de mayor estabilidad, sin cambios bruscos en los precios. De continuar estas condiciones, se prevé que esta tendencia estable se mantenga durante la próxima semana.

Quetzales/libra

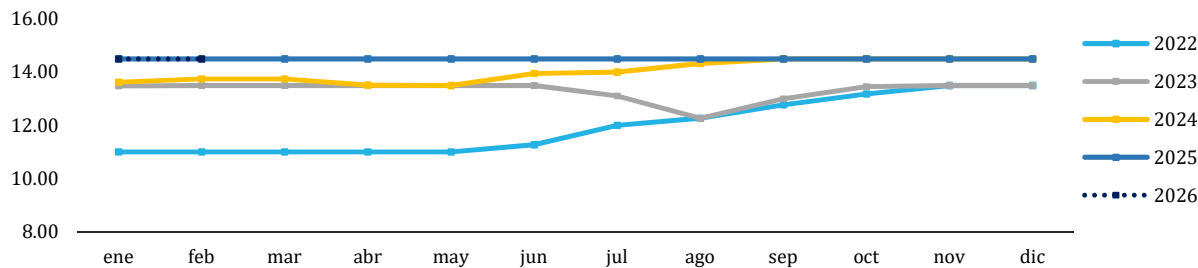

Año	FEBRERO	
	Precio (Q/libra)	Variación Interanual
2022	11.00	--
2023	13.50	22.73%
2024	13.75	1.85%
2025	14.50	5.45%
2026	14.50	0.00%

Medida	Precios promedio semanal año 2026					Variación absoluta semanal	Variación relativa semanal
	5 - 9 Ene	12 - 16 Ene	19 - 23 Ene	26 - 30 Ene	02 - 06 Feb		
Libra	Q14.50	Q14.50	Q14.50	Q14.50	Q14.50	Q0.00	0.00%

### Porcino en canal

Durante febrero de 2026, el precio de este producto ha presentado una leve reducción en comparación con el mes anterior. Esta variación responde a una buena disponibilidad del producto en el mercado, gracias a niveles normales de producción, junto con un consumo más moderado. Luego de los ajustes registrados en años recientes, el mercado muestra una etapa de mayor equilibrio y estabilidad, sin variaciones significativas en los precios. De mantenerse estas condiciones, se espera que esta tendencia estable continúe durante la próxima semana.

Quetzales/libra

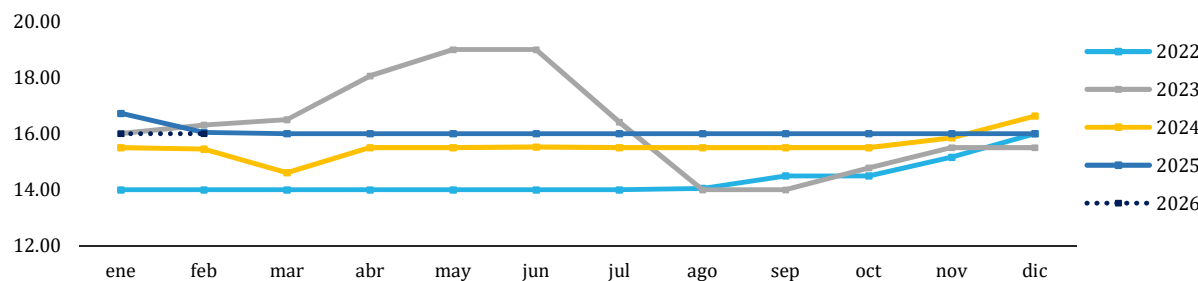

Año	FEBRERO	
	Precio (Q/libra)	Variación Interanual
2022	14.00	--
2023	16.32	16.54%
2024	15.45	-5.29%
2025	16.05	3.87%
2026	16.00	-0.31%

Medida	Precios promedio semanal año 2026					Variación absoluta semanal	Variación relativa semanal
	5 - 9 Ene	12 - 16 Ene	19 - 23 Ene	26 - 30 Ene	02 - 06 Feb		
Libra	Q16.00	Q16.00	Q16.00	Q16.00	Q16.00	Q0.00	0.00%

PECUARIOS

Tabla 4. Precios diarios, pagados al mayorista

Producto	Medida	Precios diarios (quetzales)					Promedio semanal (quetzales)		Rango precio (quetzales)	
		2	3	4	5	6	02 al 06 feb	26 al 30 ene	Mínimo	Máximo
Bovino en canal, de primera	Libra	22.50	22.50	22.50	22.50	22.50	22.50	22.50	22.50	22.50
Crema pura	Litro	40.50	40.50	40.50	40.50	40.50	40.50	40.50	40.50	40.50
Cuadril y Pierna de pollo, de primera	Libra	7.50	7.50	7.50	7.50	7.50	7.50	7.50	7.50	7.50
Huevo blanco, extra	Caja (360 unidades)	392.50	392.50	392.50	392.50	392.50	392.50	393.50	392.50	392.50
Huevo blanco, grande	Caja (360 unidades)	365.00	365.00	365.00	365.00	365.00	365.00	367.00	365.00	365.00
Huevo blanco, mediano	Caja (360 unidades)	325.00	325.00	325.00	325.00	325.00	325.00	330.00	325.00	325.00
Huevo blanco, pequeño	Caja (360 unidades)	SO	SO	SO	SO	SO	-	-	0.00	0.00
Huevo rosado, grande	Caja (360 unidades)	365.00	365.00	365.00	365.00	365.00	365.00	367.00	365.00	365.00
Pechuga de pollo, con ala, de primera	Libra	16.50	16.50	16.50	16.50	16.50	16.50	16.50	16.50	16.50
Pechuga de pollo, de primera	Libra	27.00	27.00	27.00	27.00	27.00	27.00	27.00	27.00	27.00
Pollo entero, sin menudos, de primera	Libra	14.50	14.50	14.50	14.50	14.50	14.50	14.50	14.50	14.50
Pollo importado (piezas)	Caja (40 lb)	247.50	247.50	247.50	247.50	247.50	247.50	247.50	247.50	247.50
Porcino en canal	Libra	16.00	16.00	16.00	16.00	16.00	16.00	16.00	16.00	16.00
Queso fresco	Libra	24.50	24.50	24.50	24.50	24.50	24.50	24.50	24.50	24.50

Fuente: Investigación primaria de Planeamiento del Ministerio de Agricultura, Ganadería y Alimentación, investigados en el mercado "La Terminal", zona 4, Ciudad Capital. SO= Sin oferta. ND= No Disponible.  
SD = Sin Dato.

FLORES DE CORTE

Rosa (Con envoltorio), varios colores, de primera

En comparación con el año anterior, el precio de las rosas registró una disminución de 12.20 % durante febrero de 2026, lo que confirma la tendencia a la baja observada desde 2025. Este comportamiento responde principalmente a un mercado con oferta suficiente, influenciado por la abundante disponibilidad de rosas, principalmente de segunda calidad. Durante las últimas semanas, el precio ha mostrado estabilidad en el mercado mayorista, con leves alzaas asociados a una menor entrada temporal de producto. No obstante, los mayoristas indicaron que para la siguiente semana se espera el ingreso de mayor volumen de rosas de primera, lo que contribuirá a mantener el equilibrio entre la oferta y la demanda. Se prevé que el precio presente una tendencia al alza en la próxima semana, derivado a la festividad del día del cariño.

Quetzales/Docena

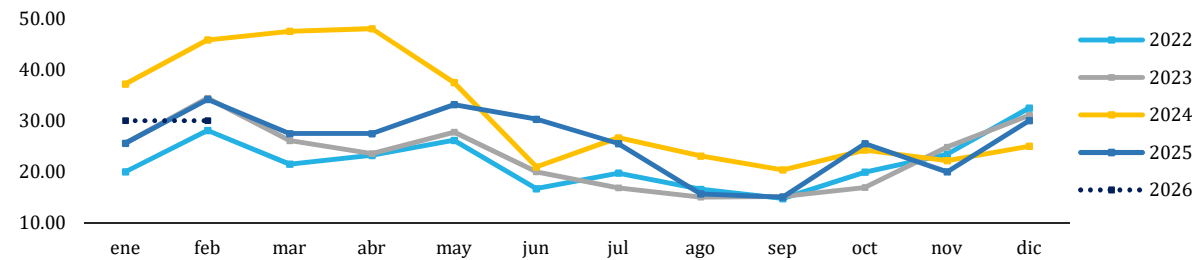

Año	FEBRERO	
	Precio	Variación
	(Q/docena)	Interanual
2022	28.13	--
2023	34.44	33.06%
2024	45.83	33.06%
2025	34.17	-25.45%
2026	30.00	-12.20%

Medida	Precios promedio semanal año 2026					Variación absoluta semanal	Variación relativa semanal
	5 - 9 Ene	12 - 16 Ene	19 - 23 Ene	26 - 30 Ene	02 - 06 Feb		
Docena	Q30.00	Q30.00	Q30.00	Q30.00	Q30.00	Q0.00	0.00%

Lirios con envoltorio, de primera

Al comparar febrero de 2026 con el mismo mes del año anterior, se observa un incremento en el precio del 17.07 %, asociado principalmente a una disponibilidad más limitada del producto. En las últimas semanas, los precios se han mantenido relativamente estables, reflejando un abastecimiento focalizado hacia algunos mercados específicos, como San Juan Sacatepéquez, lo que influye en la oferta disponible en otros mercados mayoristas. Asimismo, el aumento en los costos de transporte, insumos y producción ha incidido en los niveles actuales de precios. Para la próxima semana, se prevé un ligero aumento en el precio, impulsado por el mayor consumo esperado durante la celebración del Día del Cariño.

Quetzales/5 varitas

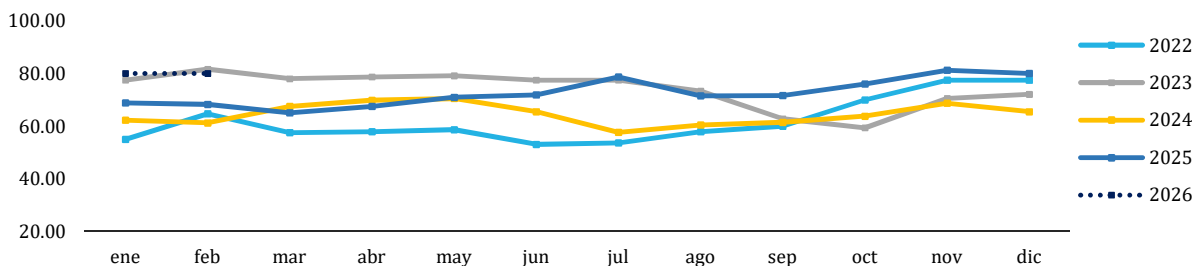

Año	FEBRERO	
	Precio	Variación
	(Q/5 varitas)	Interanual
2022	64.69	--
2023	81.67	26.25%
2024	61.25	-25.00%
2025	68.33	11.56%
2026	80.00	17.07%

Medida	Precios promedio semanal año 2026					Variación absoluta semanal	Variación relativa semanal
	5 - 9 Ene	12 - 16 Ene	19 - 23 Ene	26 - 30 Ene	02 - 06 Feb		
5 varitas	Q80.00	Q80.00	Q80.00	Q80.00	Q80.00	Q0.00	0.00%

**FLORES DE CORTE**

**Tabla 5. Precios diarios, pagados al detallista**

Producto	Medida	Precio diario (quetzales)		Promedio semanal (quetzales)	
		3	5	02 al 06 feb	26 al 30 ene
Azucena de primera	Docena	SO	SO	-	-
Clavel de varios colores, de primera	Docena	25.00	25.00	25.00	25.00
Crisantemo Pompon, de primera	Manejo (18 - 20 unidades)	30.00	30.00	30.00	30.00
Crisantemo Standard, de primera	Docena	20.00	20.00	20.00	20.00
Estaticia blanca, de primera	Manejo (10 - 15 unidades)	SO	SO	-	-
Estaticia morada, de primera	Manejo (10 - 15 unidades)	SO	SO	-	-
Gerberas diferentes colores, de primera	Docena	25.00	25.00	25.00	25.00
Girasol de primera	Docena	40.00	40.00	40.00	40.00
Gladiola de primera	Docena	55.00	55.00	55.00	55.00
Lirios con envoltorio, de primera	5 varitas	80.00	80.00	80.00	80.00
Margarita de primera	Manejo (18 - 20 unidades)	30.00	30.00	30.00	30.00
Rosa (Con envoltorio), varios colores, de primera	Docena	30.00	30.00	30.00	30.00
Tulipán de varios colores, de primera	Manejo (10 unidades)	150.00	150.00	150.00	150.00

Fuente: Investigación primaria de Planeamiento del Ministerio de Agricultura, Ganadería y Alimentación, investigados en el mercado “La Terminal”, zona 4, Ciudad Capital. SO= Sin oferta. ND= No Disponible.

## Espicias, Condimentos y otros

### Rosa Jamaica, nacional

Durante la semana, la cotización de este producto cerró con precios estables, sin variaciones significativas respecto al período anterior. De acuerdo con mayoristas, este comportamiento responde a una oferta normal, proveniente principalmente de las cosechas recientes del norte del país, las cuales han permitido cubrir adecuadamente la demanda nacional. En el análisis interanual correspondiente al mes de febrero, se registró una variación a la baja de 0.62 % respecto a 2025, lo que evidencia un proceso de estabilización luego de los incrementos significativos observados en 2023 y 2024. Para la próxima semana, se espera la continuidad de una oferta normal y precios estables, en línea con la dinámica actual del mercado.

Quetzales/quintal

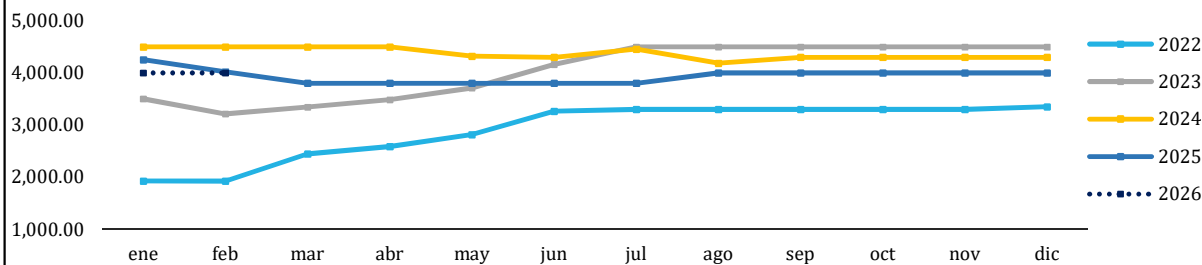

Año	FEBRERO	
	Precio	Variación
	(Q/quintal)	Interanual
2022	1,921.88	--
2023	3,212.50	67.15%
2024	4,500.00	40.08%
2025	4,025.00	-10.56%
2026	4,000.00	-0.62%

Medida	Precios promedio semanal año 2026					Variación absoluta semanal	Variación relativa semanal
	5 - 9 Ene	12 - 16 Ene	19 - 23 Ene	26 - 30 Ene	02 - 06 Feb		
Quintal	Q4,000.00	Q4,000.00	Q4,000.00	Q4,000.00	Q4,000.00	Q0.00	0.00%

### Cacao (Despulpado), seco, de primera

Durante la semana, los precios del cacao registraron una tendencia a la baja, comportamiento que, según los mayoristas, se explica por un incremento en la oferta disponible. Este aumento responde a las cosechas recientes en las regiones productoras del país, las cuales han permitido satisfacer adecuadamente la demanda nacional. En el análisis interanual correspondiente al mes de febrero, el precio promedio en 2026 presentó una disminución significativa de 43.90 % respecto a 2025, año en el que se registró un comportamiento atípico, asociado a una marcada restricción de oferta en el mercado internacional. Se espera que las próximas semanas, el precio presente una una misma tendencia en el precio.

Quetzales/quintal

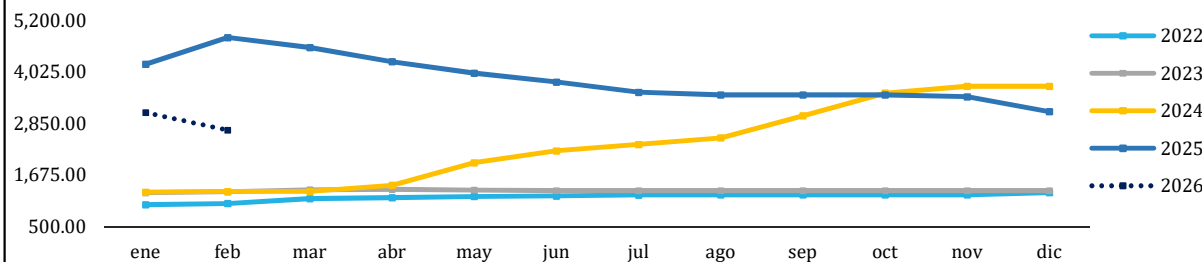

Año	FEBRERO	
	Precio	Variación
	(Q/quintal)	Interanual
2022	1,025.00	--
2023	1,296.88	26.52%
2024	1,300.00	0.24%
2025	4,812.50	270.19%
2026	2,700.00	-43.90%

Medida	Precios promedio semanal año 2026					Variación absoluta semanal	Variación relativa semanal
	5 - 9 Ene	12 - 16 Ene	19 - 23 Ene	26 - 30 Ene	02 - 06 Feb		
Quintal	Q3,200.00	Q3,200.00	Q3,200.00	Q2,800.00	Q2,700.00	-Q100.00	-3.57%



## Espicias, Condimentos y otros

### Chile Cobanero, seco, de primera

Durante la semana, el precio de este producto se mantuvo estable, sin registrar variaciones respecto al período anterior. De acuerdo con mayoristas, este comportamiento respondió a una disponibilidad constante de oferta, proveniente principalmente de las zonas productoras del norte del país, lo que permitió atender adecuadamente la demanda del mercado. En el análisis interanual correspondiente al mes de febrero, el precio promedio registró una disminución de 18.33 % respecto a 2025. Este nivel se sitúa por debajo del observado en el mismo período de los últimos dos años. Se espera que el precio continúe estable en las próximas semanas.

Quetzales/quintal

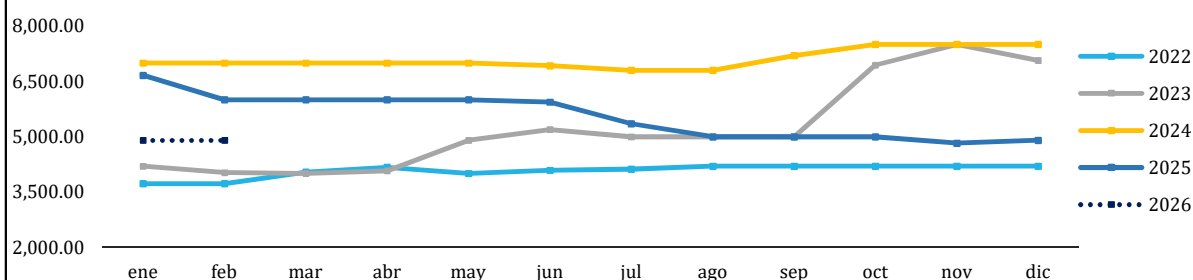

Año	FEBRERO	
	Precio	Variación
	(Q/quintal)	Interanual
2022	3,725.00	--
2023	4,025.00	8.05%
2024	7,000.00	73.91%
2025	6,000.00	-14.29%
2026	4,900.00	-18.33%

Medida	Precios promedio semanal año 2026					Variación absoluta semanal	Variación relativa semanal
	5 - 9 Ene	12 - 16 Ene	19 - 23 Ene	26 - 30 Ene	02 - 06 Feb		
Quintal	Q4,900.00	Q4,900.00	Q4,900.00	Q4,900.00	Q4,900.00	Q0.00	0.00%

### Pimienta gorda, de primera

Durante la semana, el precio de este producto se mantuvo estable, sin variaciones respecto al período anterior. De acuerdo con mayoristas, este comportamiento se explica por una oferta normal, proveniente principalmente de las cosechas recientes del norte del país, las cuales han permitido cubrir adecuadamente la demanda nacional. En el análisis interanual correspondiente al mes de febrero, se registró una variación al alza respecto a 2025. Según mayoristas, esté incremento moderado, responde a un aumento de costos de producción. Para la próxima semana, se espera la continuidad de una oferta normal y precios estables, en línea con la dinámica actual del mercado.

Quetzales/quintal

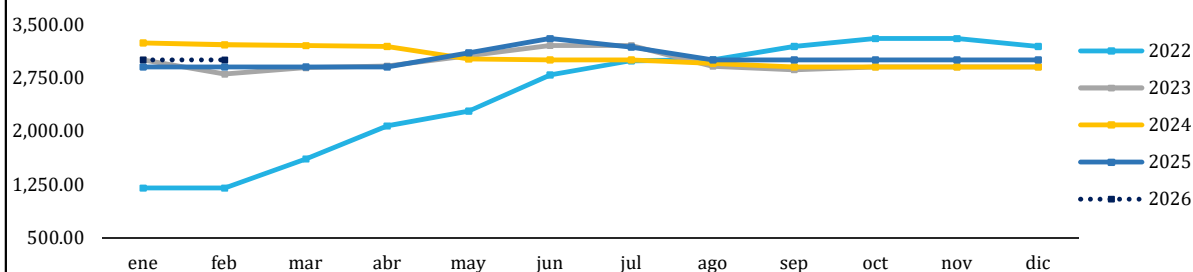

Año	FEBRERO	
	Precio	Variación
	(Q/quintal)	Interanual
2022	1,200.00	--
2023	2,800.00	133.33%
2024	3,211.11	14.68%
2025	2,900.00	-9.69%
2026	3,000.00	3.45%

Medida	Precios promedio semanal año 2026					Variación absoluta semanal	Variación relativa semanal
	5 - 9 Ene	12 - 16 Ene	19 - 23 Ene	26 - 30 Ene	02 - 06 Feb		
Quintal	Q3,000.00	Q3,000.00	Q3,000.00	Q3,000.00	Q3,000.00	Q0.00	0.00%

Espicias, Condimentos y otros

**Tabla 6. Precios diarios, pagados al mayorista**

Producto	Medida	Precio diario (quetzales)		Promedio semanal (quetzales)	
		3	5	02 al 06 feb	26 al 30 ene
Achiote seco, sin capsula, de primera	Quintal	1,000.00	1,000.00	1,000.00	1,000.00
Ajonjolí sin descortezar, de primera	Quintal	1,000.00	1,000.00	1,000.00	1,000.00
Cacao (Despulpado), seco, de primera	Quintal	2,700.00	2,700.00	2,700.00	2,800.00
Cebada, de primera	Quintal	650.00	650.00	650.00	650.00
Chile Chocolate, seco, de primera	Quintal	5,000.00	5,000.00	5,000.00	5,000.00
Chile Cobanero, seco, de primera	Quintal	4,900.00	4,900.00	4,900.00	4,900.00
Haba seca, de primera	Quintal	1,200.00	1,200.00	1,200.00	1,200.00
Maní tostado, con cascara, de primera	Quintal	1,400.00	1,400.00	1,400.00	1,400.00
Pepitoria seca, sin descascarar, de primera	Quintal	2,000.00	2,000.00	2,000.00	2,000.00
Pimienta gorda, de primera	Quintal	3,000.00	3,000.00	3,000.00	3,000.00
Rosa Jamaica, de primera, importada	Quintal	2,500.00	2,500.00	2,500.00	2,500.00
Rosa Jamaica, nacional	Quintal	4,000.00	4,000.00	4,000.00	4,000.00
Soya amarilla, de primera	Quintal	800.00	800.00	800.00	800.00
Soya verde, de primera	Quintal	1,000.00	1,000.00	1,000.00	1,000.00

Fuente: Investigación primaria de Planeamiento del Ministerio de Agricultura, Ganadería y Alimentación, investigados en el mercado "La Terminal", zona 4, Ciudad Capital. SO= Sin oferta. ND= No Disponible.

## ABARROTES

### Aceite comestible Ideal

Durante el mes de febrero de 2026, el precio del aceite comestible Ideal presentó un aumento en comparación con el mismo mes del año anterior. De acuerdo a comentarios de mayoristas, este comportamiento está relacionado con mayores costos en la materia prima, el procesamiento y la distribución. Sin embargo, en las últimas semanas el precio se ha mantenido estable, gracias a un abastecimiento continuo y a un nivel de consumo sin variaciones importantes. Aunque los precios actuales se ubican por encima de los registrados en años previos, se espera que en el corto plazo se mantengan estables, siempre que las condiciones de producción y logística continúen sin cambios relevantes.

Quetzales/Caja

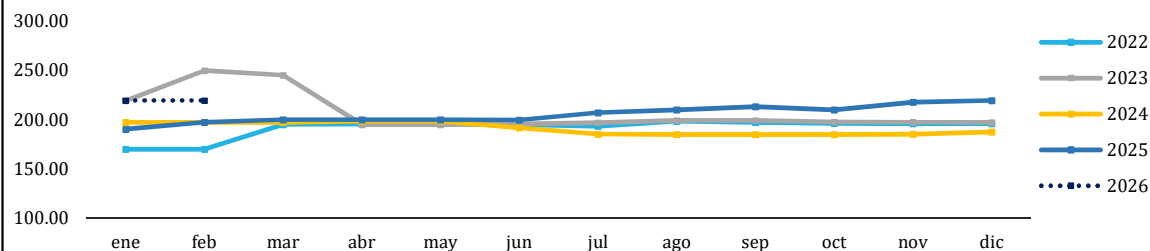

Año	FEBRERO	
	Precio	Variación
	(Q/caja)	Interanual
2022	170.05	--
2023	249.84	46.92%
2024	197.00	-21.15%
2025	197.48	0.24%
2026	219.50	11.15%

Medida	Precios promedio semanal año 2026					Variación absoluta semanal	Variación relativa semanal
	5 - 9 Ene	12 - 16 Ene	19 - 23 Ene	26 - 30 Ene	02 - 06 Feb		
Envase (800 ml). Caja (12 unidades)	Q219.50	Q219.50	Q219.50	Q219.50	Q219.50	Q0.00	0.00%

### Azúcar estándar Caña Real

Durante febrero de 2026, el precio del azúcar mostró un aumento moderado en comparación con el mismo mes del año anterior. A diferencia de 2025, cuando se registraron leves reducciones, el mercado actual se caracteriza por un abastecimiento constante y un buen equilibrio entre la oferta y el consumo. Según mayoristas la distribución se mantiene de forma eficiente y los costos de comercialización han mostrado estabilidad, lo que ha ayudado a evitar incrementos mayores en el precio. Aunque el comportamiento del mercado sigue atento a algunos ajustes y a los costos de energía, en el corto plazo se espera que el precio del azúcar se mantenga estable, siempre que estas condiciones no presenten cambios significativos.

Quetzales/30 bolsas

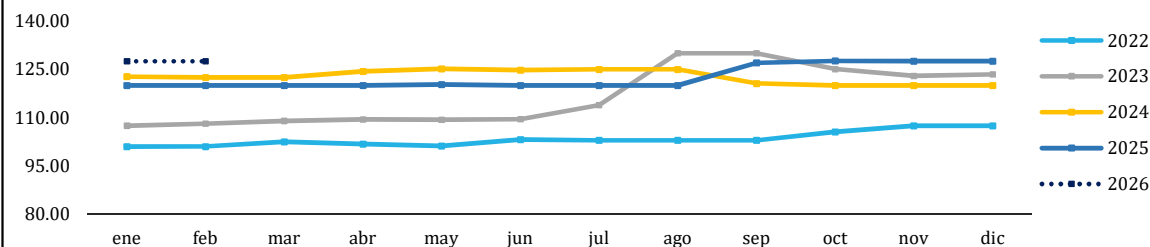

Año	FEBRERO	
	Precio	Variación
	(Q/30 bolsas)	Interanual
2022	101.08	--
2023	108.18	7.02%
2024	122.50	13.24%
2025	120.00	-2.04%
2026	127.50	6.25%

Medida	Precios promedio semanal año 2026					Variación absoluta semanal	Variación relativa semanal
	5 - 9 Ene	12 - 16 Ene	19 - 23 Ene	26 - 30 Ene	02 - 06 Feb		
Bolsa (15 kg). 30 bolsas de 500 g	Q127.50	Q127.50	Q127.50	Q127.50	Q127.50	Q0.00	0.00%

## ABARROTES

### Harina de maíz Maseca

A inicios de enero de 2026, el precio de la harina Maseca presentó una tendencia alcista; sin embargo, hacia finales del mes se observó un ajuste hacia la estabilidad, comportamiento que se ha mantenido durante las semanas más recientes. De acuerdo con los agentes mayoristas, esta estabilización está asociada a la normalización de los factores de producción y distribución, así como a un balance adecuado entre la oferta y la demanda, respaldado por un abastecimiento continuo y una demanda interna sostenida. En el análisis interanual correspondiente al mes de febrero, el precio registró una variación de 0.00 % respecto a 2025, confirmando un escenario de estabilidad luego de los incrementos observados en años anteriores. Si bien los precios actuales se sitúan por encima del promedio histórico, debido principalmente a mayores costos de procesamiento, el mercado no presenta presiones adicionales al alza, por lo que se proyecta la continuidad de precios estables en el corto plazo

Quetzales/Saco (50 lb)

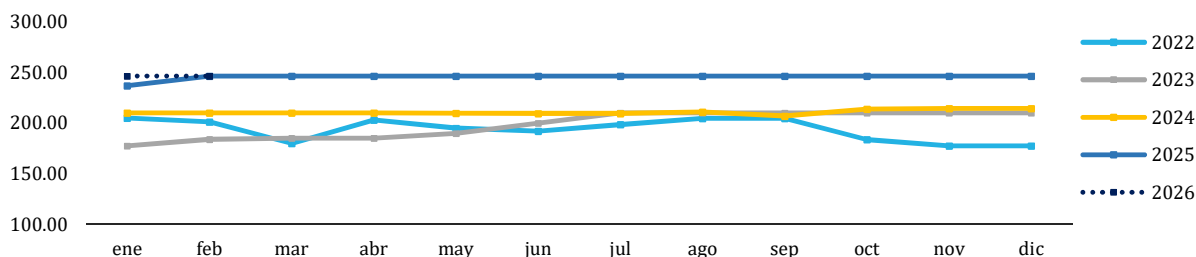

Año	FEBRERO	
	Precio (Q/saco)	Variación Interanual
2022	201.00	--
2023	183.88	-8.52%
2024	210.00	14.21%
2025	246.50	17.38%
2026	246.50	0.00%

Medida	Precios promedio semanal año 2026					Variación absoluta semanal	Variación relativa semanal
	5 - 9 Ene	19 - 23 Ene	19 - 23 Ene	26 - 30 Ene	02 - 06 Feb		
Saco (50 lb)	Q246.50	Q246.50	Q246.50	Q246.50	Q246.50	Q0.00	0.00%

### Harina de trigo Sol, suave

Desde inicio del año 2026, se observó una tendencia estable en el precio de la harina de trigo, la cual que se ha mantenido en las semanas recientes. Según mayoristas, este comportamiento responde a una mejora en las condiciones de producción y distribución, junto con un buen equilibrio entre la disponibilidad del producto y el consumo. Al comparar febrero de 2026 con el mismo mes del año anterior, el precio presenta un ligero aumento, relacionado principalmente por mayores costos de procesamiento, y a costos de comercialización, sin embargo, se registra un escenario de estabilidad luego de los ajustes registrados en años previos. Se espera que los precios se mantengan estables en las próximas semanas.

Quetzales/quintal

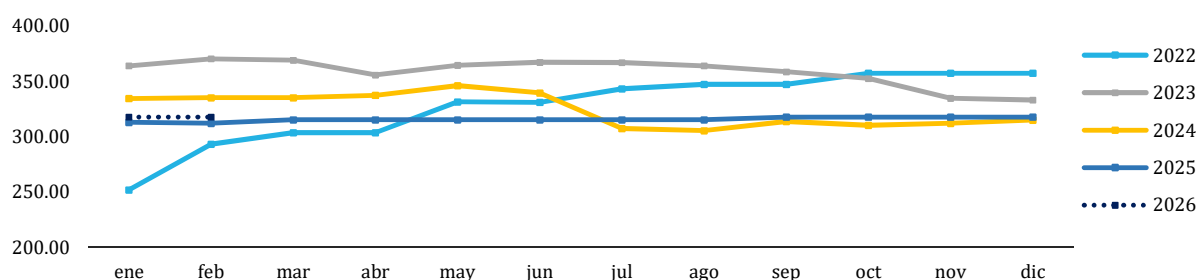

Año	FEBRERO	
	Precio (Q/quintal)	Variación Interanual
2022	293.01	--
2023	370.00	26.28%
2024	335.00	-9.46%
2025	312.00	-6.87%
2026	317.50	1.76%

Medida	Precios promedio semanal año 2026					Variación absoluta semanal	Variación relativa semanal
	5 - 9 Ene	12 - 16 Ene	19 - 23 Ene	26 - 30 Ene	02 - 06 Feb		
Quintal	Q317.50	Q317.50	Q317.50	Q317.50	Q317.50	Q0.00	0.00%

**ABARROTES**

**Tabla 7. Precios diarios, pagados al mayorista**

Producto	Medida	Precios diarios (quetzales)					Promedio semanal (quetzales)		Rango precio (quetzales)	
		2	3	4	5	6	02 al 06 feb	26 al 30 ene	Mínimo	Máximo
Aceite comestible Ideal	Envase (175 ml). Caja (48 unidades)	230.50	230.50	230.50	230.50	230.50	230.50	230.50	230.50	230.50
	Envase (800 ml). Caja (12 unidades)	219.50	219.50	219.50	219.50	219.50	219.50	219.50	219.50	219.50
Aceite comestible La Patrona	Envase (175 ml). Caja (48 unidades)	203.50	203.50	206.50	206.50	206.50	205.30	203.50	203.50	206.50
	Envase (800 ml). Caja (12 unidades)	202.50	202.50	202.50	202.50	202.50	202.50	202.50	202.50	202.50
Avena mosh El Molino, empacada, bolsa de 400 gramos	Fardo (25 unidades)	154.00	154.00	154.00	154.00	154.00	154.00	154.00	154.00	154.00
Avena mosh Quaker, empacada	Fardo(25 unidades de 360 g)	194.50	194.50	194.50	194.50	194.50	194.50	194.50	194.50	194.50
Azúcar estándar Caña Real	6 bolsas (2500 g)	127.50	127.50	127.50	127.50	127.50	127.50	127.50	127.50	127.50
	Bolsa (15 kg). 30 bolsas de 500 g	127.50	127.50	127.50	127.50	127.50	127.50	127.50	127.50	127.50
Azúcar estándar, blanca	Saco (50 kg)	390.00	390.00	390.00	390.00	390.00	390.00	390.00	390.00	390.00
Harina de maíz Maseca	Saco (50 lb)	246.50	246.50	246.50	246.50	246.50	246.50	246.50	246.50	246.50
Harina de maíz Tortimasa	Saco (50 lb)	206.95	206.95	206.95	206.95	206.95	206.95	206.95	206.95	206.95
Harina de trigo Sol, dura	Quintal	339.00	339.00	339.00	339.00	339.00	339.00	339.00	339.00	339.00
Harina de trigo Sol, suave	Quintal	317.50	317.50	317.50	317.50	317.50	317.50	317.50	317.50	317.50
Incaparina en polvo, bolsa de 450 gramos	Fardo (50 Unidades)	464.50	464.50	464.50	464.50	464.50	464.50	464.50	464.50	464.50
Incaparina líquida, caja de 200 ml	Fardo (24 unidades)	63.00	63.00	63.00	63.00	63.00	63.00	63.00	63.00	63.00

Fuente: Investigación primaria de Planeamiento del Ministerio de Agricultura, Ganadería y Alimentación, investigados en el mercado “La Terminal”, zona 4, Ciudad Capital. SO= Sin oferta. ND= No Disponible. SD = Sin Dato.

## HIDROBIOLÓGICOS

### Camarón mediano, de primera con cabeza (estanque)

Durante la presente semana, el precio de este producto no registró variación. En comparación con el año pasado, durante el mes de febrero se observa una disminución en el precio. Este comportamiento responde a un incremento sostenido en la oferta del producto en el mercado y, en consecuencia, una tendencia a la baja en el precio. El análisis histórico muestra que, tras los incrementos registrados entre 2023 y 2024, el mercado ha transitado hacia una fase de ajuste, caracterizada por una mayor disponibilidad del producto y una moderación de los precios reflejando condiciones favorables para los consumidores.

Quetzales/quintal

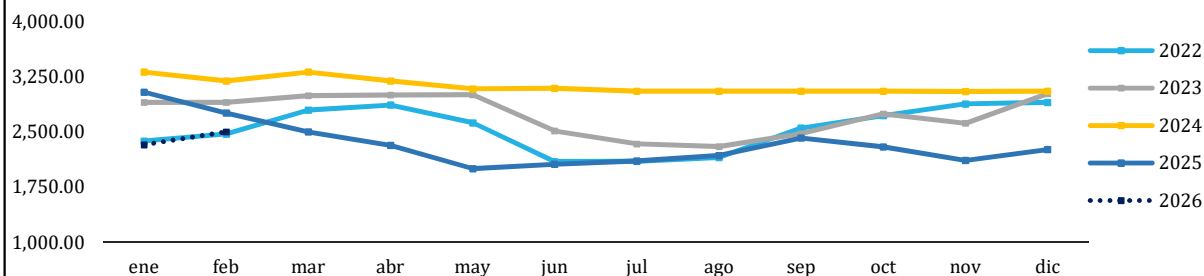

Año	FEBRERO	
	Precio (Q/quintal)	Variación Interanual
2022	2,470.00	--
2023	2,900.00	17.41%
2024	3,192.86	10.10%
2025	2,755.00	-13.71%
2026	2,500.00	-9.26%

Medida	Precios promedio semanal año 2026					Variación absoluta semanal	Variación relativa semanal
	5 - 9 Ene	12 - 16 Ene	19 - 23 Ene	26 - 30 Ene	02 - 06 Feb		
Quintal	Q2,000.00	Q2,300.00	Q2,500.00	Q2,500.00	Q2,500.00	Q0.00	0.00%

### Tilapia mediana, de primera

Durante la presente semana, el precio de la tilapia mediana de primera mostró un aumento en comparación con la semana anterior. Al comparar con el mismo período del año pasado, se observa un incremento importante en el precio durante febrero, lo cual refleja una mayor demanda frente a una disponibilidad más limitada del producto. Este comportamiento también se presenta respecto al mes anterior y está relacionado con menores volúmenes de producción en los sistemas de cultivo. Según información de mayoristas, el ingreso de producto al mercado ha sido más reducido, lo que influye en los niveles actuales de precios. Para la próxima semana, se prevé que los precios continúen con una tendencia al alza moderada.

Quetzales/quintal

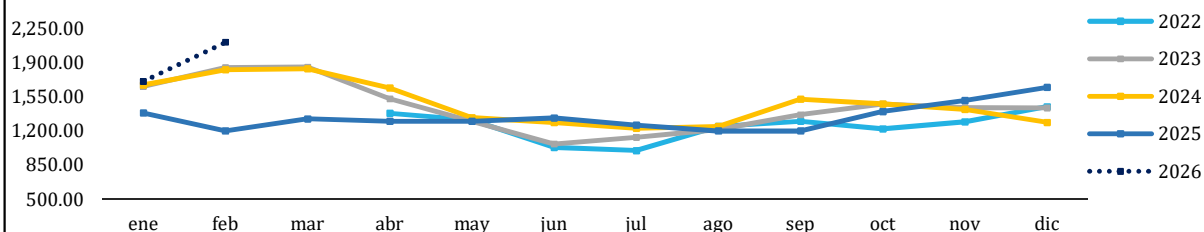

Año	FEBRERO	
	Precio (Q/quintal)	Variación Interanual
2022	--	--
2023	1,850.00	--
2024	1,830.95	-1.03%
2025	1,200.00	-34.46%
2026	2,110.00	75.83%

Medida	Precios promedio semanal año 2026					Variación absoluta semanal	Variación relativa semanal
	5 - 9 Ene	12 - 16 Ene	19 - 23 Ene	26 - 30 Ene	02 - 06 Feb		
Quintal	Q1,475.00	Q1,500.00	Q1,875.00	Q1,990.00	Q2,110.00	Q120.00	6.03%



**HIDROBIOLÓGICOS**

**Tabla 8. Precios diarios, pagados al mayorista**

Producto	Medida	Precios diarios (quetzales)					Promedio semanal (quetzales)		Rango precio (quetzales)	
		2	3	4	5	6	02 al 06 feb	26 al 30 ene	Máximo	Mínimo
Camarón grande, de primera con cabeza (estanque)	Quintal	3,000.00	3,000.00	3,000.00	3,000.00	3,000.00	3,000.00	3,000.00	3,000.00	3,000.00
Camarón mediano, de primera con cabeza (estanque)	Quintal	2,500.00	2,500.00	2,500.00	2,500.00	2,500.00	2,500.00	2,500.00	2,500.00	2,500.00
Camarón pequeño, de primera con cabeza (estanque)	Quintal	2,000.00	2,000.00	2,000.00	2,000.00	2,000.00	2,000.00	2,000.00	2,000.00	2,000.00
Corvina entera, revuelta, de primera	Quintal	1,100.00	1,100.00	1,100.00	1,100.00	1,100.00	1,100.00	1,060.00	1,100.00	1,100.00
Filete de corvina, de primera	Quintal	3,400.00	3,400.00	3,400.00	3,400.00	3,400.00	3,400.00	3,040.00	3,400.00	3,400.00
Filete de dorado, de primera	Quintal	4,700.00	4,700.00	4,700.00	4,700.00	4,700.00	4,700.00	4,700.00	4,700.00	4,700.00
Filete de róbalo, de primera	Arroba	1,600.00	1,600.00	1,600.00	1,600.00	1,600.00	1,600.00	1,360.00	1,600.00	1,600.00
Filete de tiburón, de primera	Quintal	3,300.00	3,300.00	3,300.00	3,300.00	3,300.00	3,300.00	2,900.00	3,300.00	3,300.00
Pargo entero, revuelto, de primera	Quintal	3,500.00	3,500.00	3,500.00	3,500.00	3,500.00	3,500.00	3,400.00	3,500.00	3,500.00
Róbalo entero, revuelto	Quintal	3,700.00	3,700.00	3,700.00	3,700.00	3,700.00	3,700.00	3,320.00	3,700.00	3,700.00
Tiburón entero, revuelto, de primera	Quintal	1,400.00	1,400.00	1,400.00	1,400.00	1,400.00	1,400.00	1,520.00	1,400.00	1,400.00
Tilapia grande, de primera	Quintal	2,050.00	2,050.00	2,050.00	2,200.00	2,200.00	2,110.00	1,990.00	2,050.00	2,200.00
Tilapia mediana, de primera	Quintal	2,050.00	2,050.00	2,050.00	2,200.00	2,200.00	2,110.00	1,990.00	2,050.00	2,200.00
Tilapia pequeña, de primera	Quintal	2,050.00	2,050.00	2,050.00	2,200.00	2,200.00	2,110.00	1,990.00	2,050.00	2,200.00

Fuente: Investigación primaria de Planeamiento del Ministerio de Agricultura, Ganadería y Alimentación, investigados en el mercado "La Terminal", zona 4, Ciudad Capital. SO= Sin oferta. ND= No Disponible. SD = Sin Dato.

## FERTILIZANTES

### UREA

Durante la semana, el producto mostró un ligero aumento en su precio en comparación con la semana anterior, asociado a una menor disponibilidad en el mercado. Según comerciantes, este comportamiento responde principalmente a mayores costos de producción, lo que ha influido en el volumen de ingreso del producto. Al comparar febrero de 2026 con el mismo mes de 2025, el precio promedio presenta un incremento. Este comportamiento contrasta con 2025, año en el que el mercado mostró una oferta relativamente mayor y precios promedio más bajos. Se espera que la tendencia sea estable para las siguientes semanas.

Quetzales/quintal

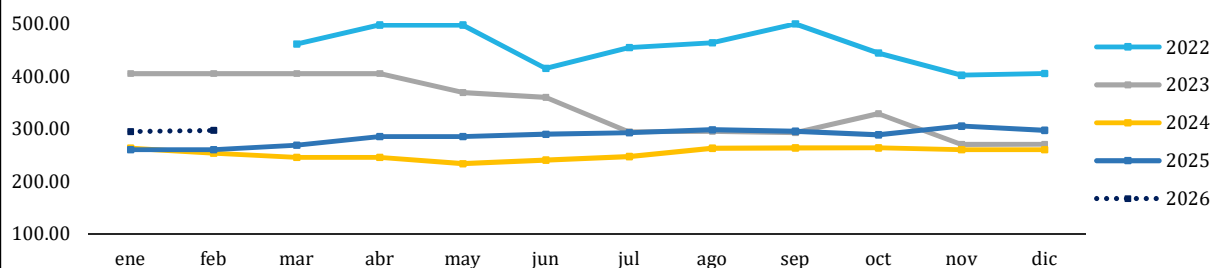

Año	FEBRERO	
	Precio (Q/quintal)	Variación Interanual
2022	--	--
2023	405.00	--
2024	253.00	-37.53%
2025	260.00	2.77%
2026	296.67	14.10%

Medida	Precios promedio semanal año 2026					Variación absoluta semanal	Variación relativa semanal
	5 - 9 Ene	12 - 16 Ene	19 - 23 Ene	26 - 30 Ene	02 - 06 Feb		
Quintal	Q305.00	Q305.00	Q288.33	Q280.00	Q296.67	Q16.67	5.95%

### 20-20-0 MEZCLA QUÍMICA

Durante la semana, el producto mantuvo una oferta normal en el mercado, con una leve reducción en el precio que se considera parte del comportamiento habitual y estable frente a la semana anterior. Según mayoristas, estas variaciones responden a movimientos normales del mercado, sin afectar el abastecimiento. Al comparar febrero de 2026 con el mismo mes de 2025, el precio promedio muestra un aumento, asociado a una menor disponibilidad relativa durante el presente año. En contraste, durante 2025 se observó un mayor nivel de oferta, lo que permitió un ajuste del precio promedio a la baja. Se espera que la tendencia sea estable para las siguientes semanas.

Quetzales/quintal

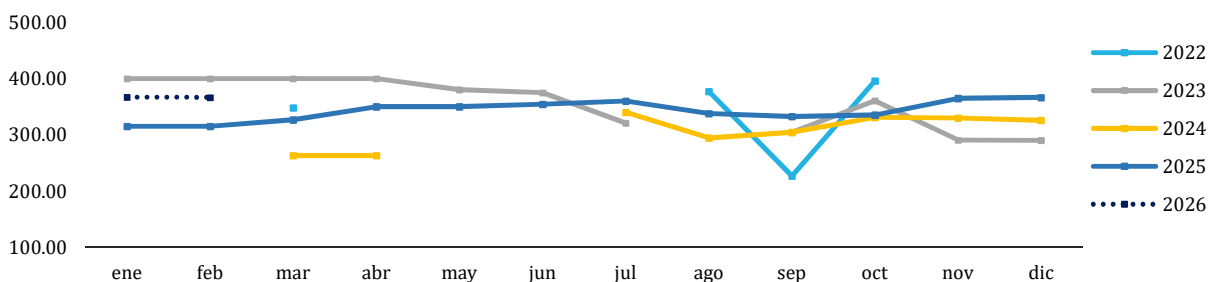

Año	FEBRERO	
	Precio (Q/quintal)	Variación Interanual
2022	--	--
2023	400.00	--
2024	--	--
2025	315.00	--
2026	366.67	16.40%

Medida	Precios promedio semanal año 2026					Variación absoluta semanal	Variación relativa semanal
	5 - 9 Ene	12 - 16 Ene	19 - 23 Ene	26 - 30 Ene	02 - 06 Feb		
Quintal	Q365.00	Q365.00	Q368.33	Q370.00	Q366.67	-Q3.33	-0.90%

**FERTILIZANTES**

**Tabla 9. Precios diarios, pagados al consumidor final**

Producto	Medida	Precios diarios (quetzales)			Promedio semanal (quetzales)		Rango precio modal (quetzales)	
		2	4	6	02 al 06 feb	26 al 30 ene	Mínimo	Máximo
15-15-15 mezcla física, Disagro	Quintal	SO	SO	SO	-	-	-	-
15-15-15 mezcla química, Disagro	Quintal	395.00	415.00	415.00	408.33	395.00	395.00	415.00
20-20-0 mezcla física, Disagro	Quintal	SO	SO	SO	-	-	-	-
20-20-0 mezcla química, Disagro	Quintal	370.00	365.00	365.00	366.67	370.00	365.00	370.00
Sulfato, de amonio, Disagro	Quintal	165.00	175.00	175.00	171.67	165.00	165.00	175.00
Urea, Disagro	Quintal	280.00	305.00	305.00	296.67	280.00	280.00	305.00

Fuente: Investigación primaria de Planeamiento del Ministerio de Agricultura, Ganadería y Alimentación, investigados en el mercado “La Terminal”, zona 4, Ciudad Capital. SO= Sin oferta. ND= No Disponible. SD = Sin Dato.



Ministerio de  
**Agricultura,  
Ganadería y  
Alimentación**

**abarrotes - vegetales - pecuarios - frutas - especias  
carnes - granos básicos - flores - hidrobiológicos**



PBX: 1557  
EXTENSIONES  
7500 AL 7504



    
maga.gob.gt  
precios.maga.gob.gt



Planeamiento  
3a. Av. 8-32, zona 9,  
Ciudad de Guatemala.



Para consultas:  
infoprecios@maga.gob.gt