



Ministerio de
**Agricultura,
Ganadería y
Alimentación**

PLANEAMIENTO

INFORME SEMANAL DE PRECIOS AL MAYORISTA

**Del 09 - 13 de febrero
de 2026**



granos básicos - vegetales - frutas - pecuarios - abarrote - flores - especias - hidrobiológicos



PBX: 1557
EXTENSIONES
7500 AL 7504



maga.gob.gt
precios.maga.gob.gt



Planeamiento
3a. Av. 8-32, zona 9,
Ciudad de Guatemala.



Para consultas:
infoprecios@maga.gob.gt



INDICE

Granos Básicos.....	2
Vegetales.....	5
Frutas.....	10
Pecuarios.....	14
Flores de corte.....	17
Especias y otros granos.....	19
Abarrotes.....	22
Hidrobiológicos.....	25
Fertilizantes.....	27



GRANOS BÁSICOS

Maíz amarillo, de primera

Durante la presente semana los precios de maíz amarillo permanecieron estables, manteniendo el comportamiento de la semana anterior. Según información de los mayoristas, el producto sigue siendo abastecido por oferta nacional de grano almacenado de cosechas anteriores, así como de grano de origen mexicano, permitiendo de esta manera cubrir con la demanda del mercado sin restricciones. Según este escenario se espera que para la siguiente semana, tanto la oferta como los precios, permanezcan sin variación.

Quetzales/quintal

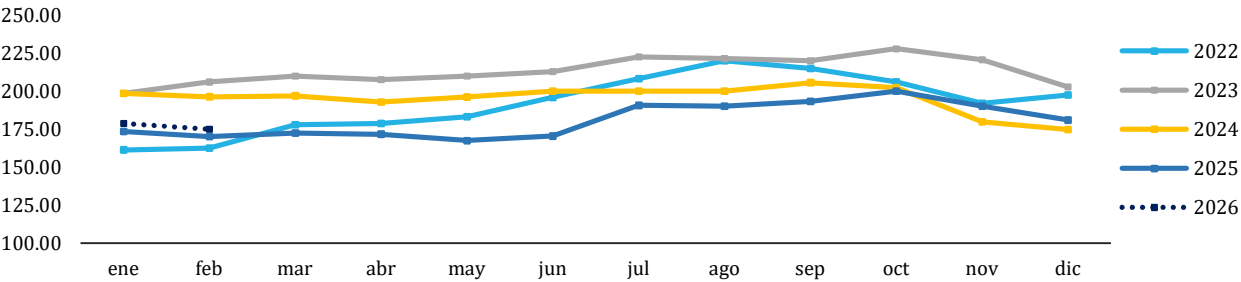

Año	FEBRERO	
	Precio	Variación
	(Q/quintal)	Interanual
2022	162.63	-
2023	206.13	26.75%
2024	196.43	-4.70%
2025	170.13	-13.39%
2026	175.00	2.87%

Medida	Precios promedio semanal año 2026					Variación absoluta semanal	Variación relativa semanal
	12 - 16 Ene	19 - 23 Ene	26 - 30 Ene	02 - 06 Feb	09 - 13 feb		
Quintal	Q175.00	Q175.00	Q175.00	Q175.00	Q175.00	Q0.00	0.00%

Maíz blanco, de primera

Durante la semana el precio se mantuvo estable debido a la disponibilidad de reservas almacenadas de las principales áreas productoras del país, región norte y oriente, así como del ingreso de producto mexicano que complementa el abastecimiento nacional. Es importante mencionar que el país aún no se encuentra en época de cosecha del producto, sin embargo se espera que las reservas y el ingreso del mismo puedan seguir abasteciendo el mercado de forma normal y se mantenga estabilidad en los precios.

Quetzales/quintal

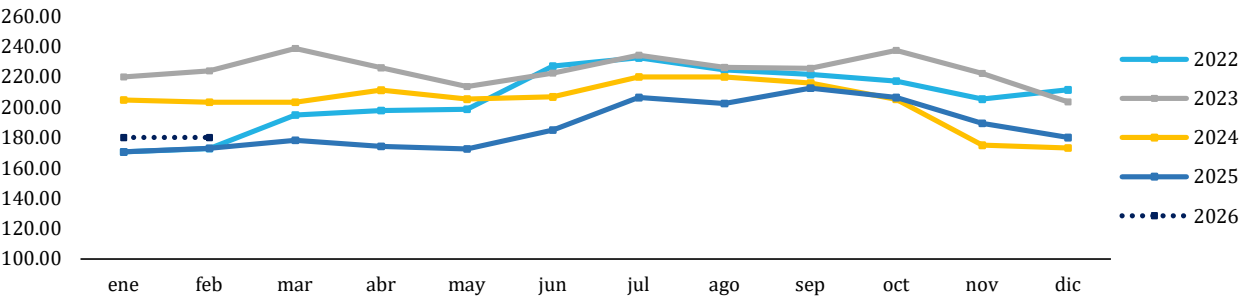

Año	FEBRERO	
	Precio	Variación
	(Q/quintal)	Interanual
2022	172.75	--
2023	223.98	29.65%
2024	203.33	-9.22%
2025	173.00	-14.92%
2026	180.00	4.05%

Medida	Precios promedio semanal año 2026					Variación absoluta semanal	Variación relativa semanal
	12 - 16 Ene	19 - 23 Ene	26 - 30 Ene	02 - 06 Feb	09 - 13 feb		
Quintal	Q180.00	Q180.00	Q180.00	Q180.00	Q180.00	Q0.00	0.00%

GRANOS BÁSICOS

Frijol negro, de primera

Durante la semana, los mercados fueron abastecidos con normalidad y sin variaciones significativas en los precios, gracias a las reservas de frijol provenientes de las zonas productoras del norte y oriente del país. Mayoristas indicaron que el grano actualmente en circulación corresponde a producto almacenado, debido a que no se encuentra en temporada de cosecha. De seguir con la misma tendencia de oferta y demanda, se espera que los precios permanezcan estables para la siguiente semana.

Quetzales/quintal

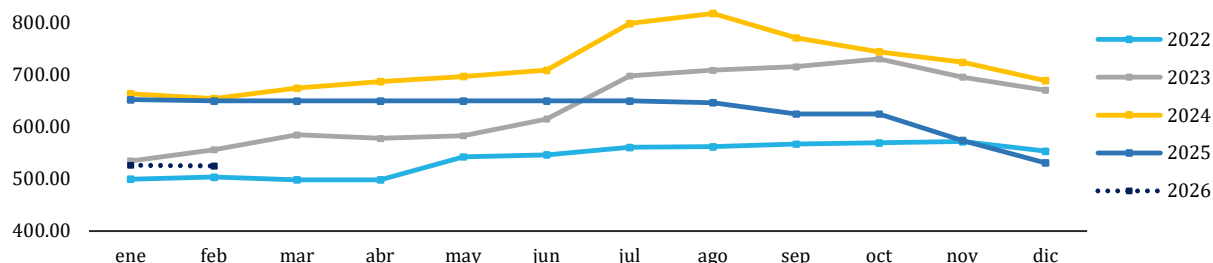

Año	FEBRERO	
	Precio	Variación
	(Q/quintal)	Interanual
2022	503.50	--
2023	556.13	10.45%
2024	654.52	17.69%
2025	650.00	-0.69%
2026	525.00	-19.23%

Medida	Precios promedio semanal año 2026					Variación absoluta semanal	Variación relativa semanal
	12 - 16 Ene	19 - 23 Ene	26 - 30 Ene	02 - 06 Feb	09 - 13 feb		
Quintal	Q525.00	Q525.00	Q525.00	Q525.00	Q525.00	Q0.00	0.00%

Arroz oro blanco, de primera

La semana cerró con precios estables, debido a que los beneficios cuentan con reservas suficientes de granza, tanto de producción nacional como importada, lo que permite abastecer adecuadamente la demanda en los mercados del país. Mayoristas señalaron que el precio del arroz se determina principalmente en función de los costos de importación, ya que la producción nacional no es suficiente para cubrir la demanda interna. Sin embargo, respecto a la semana anterior, tanto la oferta como la demanda mantienen el mismo comportamiento por lo que se espera que los precios continúen estables en la siguiente semana.

Quetzales/quintal

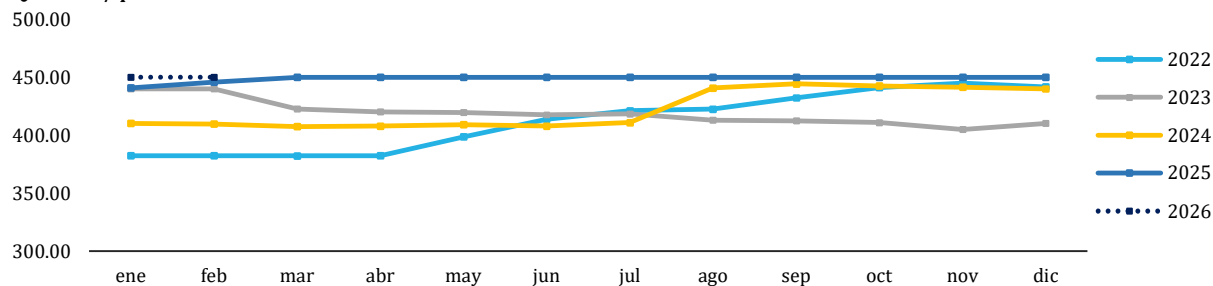

Año	FEBRERO	
	Precio	Variación
	(Q/quintal)	Interanual
2022	382.50	--
2023	440.00	15.03%
2024	409.52	-6.93%
2025	437.90	6.93%
2026	450.00	2.76%

Medida	Precios promedio semanal año 2026					Variación absoluta semanal	Variación relativa semanal
	12 - 16 Ene	19 - 23 Ene	26 - 30 Ene	02 - 06 Feb	09 - 13 feb		
Quintal	Q450.00	Q450.00	Q450.00	Q450.00	Q450.00	Q0.00	0.00%

GRANOS BÁSICOS

Tabla 1. Precios diarios, pagados al mayorista

Producto	Medida	Precios diarios (quetzales)					Promedio semanal (quetzales)		Rango precio (quetzales)	
		9	10	11	12	13	09 al 13 feb	02 al 06 feb	Mínimo	Máximo
Arroz oro, blanco de primera	Quintal	450.00	450.00	450.00	450.00	450.00	450.00	450.00	450.00	450.00
Arroz oro, blanco de segunda	Quintal	420.00	420.00	420.00	420.00	420.00	420.00	420.00	420.00	420.00
Frijol blanco, de primera	Quintal	1,000.00	1,000.00	1,000.00	1,000.00	1,000.00	1,000.00	1,000.00	1,000.00	1,000.00
Frijol blanco, de segunda	Quintal	900.00	900.00	900.00	900.00	900.00	900.00	900.00	900.00	900.00
Frijol negro, de primera	Quintal	525.00	525.00	525.00	525.00	525.00	525.00	525.00	525.00	525.00
Frijol negro, de segunda	Quintal	450.00	450.00	450.00	450.00	450.00	450.00	450.00	450.00	450.00
Frijol rojo, de primera	Quintal	700.00	700.00	700.00	700.00	700.00	700.00	700.00	700.00	700.00
Frijol rojo, de segunda	Quintal	600.00	600.00	600.00	600.00	600.00	600.00	600.00	600.00	600.00
Maíz amarillo, de primera	Quintal	175.00	175.00	175.00	175.00	175.00	175.00	175.00	175.00	175.00
Maíz amarillo, de primera, otros orígenes	Quintal	172.50	172.50	172.50	172.50	172.50	172.50	172.50	172.50	172.50
Maíz amarillo, de segunda	Quintal	170.00	170.00	170.00	170.00	170.00	170.00	170.00	170.00	170.00
Maíz blanco, de primera	Quintal	180.00	180.00	180.00	180.00	180.00	180.00	180.00	180.00	180.00
Maíz blanco, de primera, otros orígenes	Quintal	175.00	175.00	175.00	175.00	175.00	175.00	175.00	175.00	175.00
Maíz blanco, de segunda	Quintal	170.00	170.00	170.00	170.00	170.00	170.00	170.00	170.00	170.00
Sorgo blanco, de primera	Quintal	190.00	190.00	190.00	190.00	190.00	190.00	190.00	190.00	190.00

Fuente: Investigación primaria de Planeamiento del Ministerio de Agricultura, Ganadería y Alimentación, investigados en el mercado "La Terminal", zona 4, Ciudad Capital. SO= Sin oferta.

ND= No Disponible. SD = Sin Dato.

VEGETALES

Cebolla seca blanca mediana de segunda

En las últimas semanas, el precio de la cebolla ha mantenido una tendencia a la baja, impulsada por el incremento sostenido en la producción nacional, principalmente proveniente de las zonas productoras de Chimaltenango. El aumento en los volúmenes de cosecha ha generado una mayor disponibilidad en los mercados mayoristas, incidiendo en el precio, con una tendencia a la baja. El mercado se comercializa producto de origen mexicano, la cual, según mayoristas, lidera la oferta debido a su calidad y uniformidad, aunque se comercializa a un precio relativamente superior. De mantenerse las actuales condiciones de producción y abastecimiento, se prevé que la tendencia a la baja continúe en el corto plazo.

Quetzales/quintal

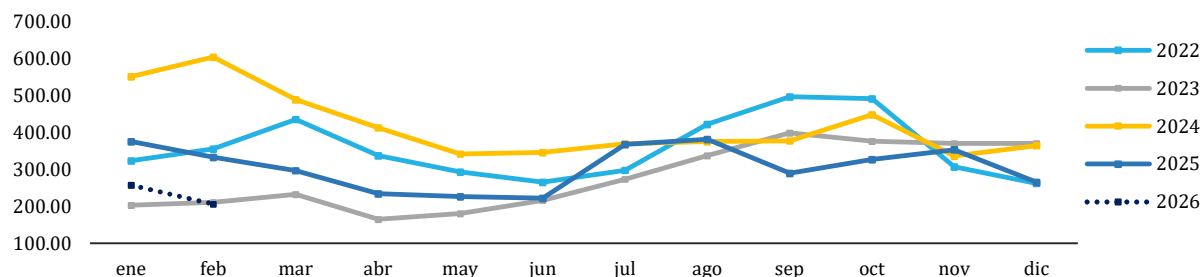

Año	FEBRERO	
	Precio (Q/quintal)	Variación Interanual
2022	356.00	--
2023	210.50	-40.87%
2024	603.81	186.85%
2025	333.25	-44.81%
2026	206.00	-38.18%

Medida	Precios promedio semanal año 2026					Variación absoluta semanal	Variación relativa semanal
	12 - 16 Ene	19 - 23 Ene	26 - 30 Ene	02 - 06 Feb	09 - 13 feb		
Quintal	Q268.00	Q254.00	Q226.00	Q209.00	Q203.00	-Q6.00	-2.87%

Chile pimienta grande de primera

Durante la semana, el precio del chile pimienta registró una leve alza asociada a la disminución en los volúmenes disponibles para comercialización. Las bajas temperaturas registradas a nivel nacional han afectado el desarrollo fisiológico del cultivo, reduciendo el ritmo de cosecha y limitando la oferta en los principales mercados. La oferta proviene principalmente de las zonas productoras de Jalapa, Guatemala y Baja Verapaz; sin embargo, los volúmenes actuales no logran cubrir plenamente la demanda del mercado. De mantenerse condiciones climáticas como en las últimas semanas, se prevé que los precios sigan manteniendo ajustes hacia la alza.

Quetzales/caja

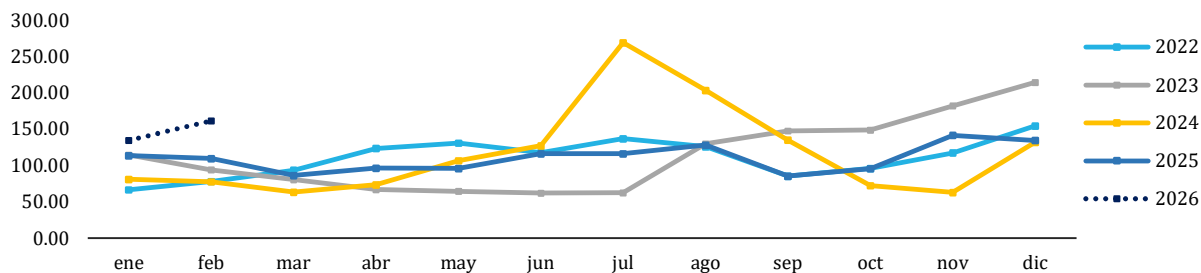

Año	FEBRERO	
	Precio (Q/Caja (70 - 80 unidades))	Variación Interanual
2022	78.00	--
2023	94.00	20.51%
2024	77.62	-17.43%
2025	109.65	41.27%
2026	161.50	47.29%

Medida	Precios promedio semanal año 2026					Variación absoluta semanal	Variación relativa semanal
	12 - 16 Ene	19 - 23 Ene	26 - 30 Ene	02 - 06 Feb	09 - 13 feb		
Caja (70 - 80 unidades)	Q125.00	Q144.00	Q150.00	Q154.00	Q169.00	Q15.00	9.74%

VEGETALES

Güisquil mediano

El precio del güisquil ha mostrado una tendencia al alza en las últimas semanas, como resultado de la reducción en los volúmenes de producción disponibles. Las bajas temperaturas registradas en el país, particularmente en zonas productoras como Cobán, Alta Verapaz y el departamento de Guatemala, han incidido negativamente en el desarrollo fenológico del cultivo, afectando la floración y el cuajado del fruto, que según el registro histórico, se presenta este comportamiento hacia el alza con condiciones climáticas adversas. Esta situación ha generado una menor oferta en los mercados mayoristas, provocando una tendencia al alza en los precios.

Quetzales/ciento

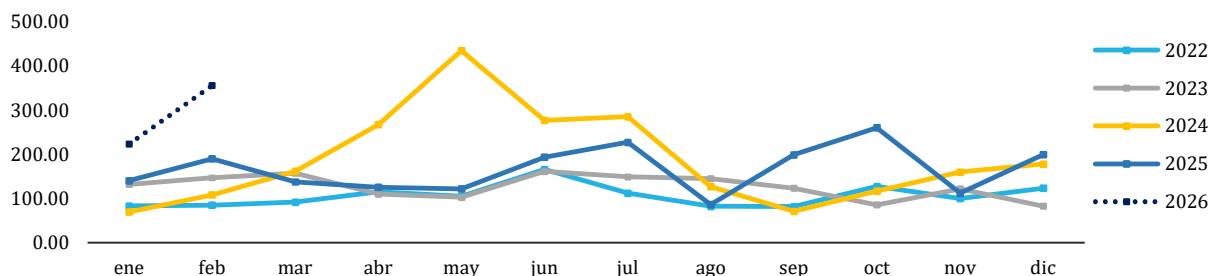

Año	FEBRERO	
	Precio (Q/ciento)	Variación Interanual
2022	84.75	--
2023	146.75	73.16%
2024	107.62	-26.67%
2025	189.88	76.43%
2026	355.80	87.39%

Medida	Precios promedio semanal año 2026					Variación absoluta semanal	Variación relativa semanal
	12 - 16 Ene	19 - 23 Ene	26 - 30 Ene	02 - 06 Feb	09 - 13 feb		
Ciento	Q190.00	Q242.50	Q269.50	Q316.00	Q395.60	Q79.60	25.19%

Papa Loman lavada grande de primera

El precio de la papa Loman presenta una tendencia a la baja, asociada al incremento en los volúmenes de producción que actualmente abastecen el mercado nacional. La oferta proviene principalmente de las áreas productoras de Cobán, Alta Verapaz y Palencia, Guatemala; donde se reporta una cosecha constante y suficiente para cubrir la demanda. La mayor disponibilidad del producto, incidiendo a la baja en los precios mayoristas. El análisis de las series históricas confirma que, en períodos de alta oferta, el comportamiento del precio tiende a ajustarse a la baja. No obstante, considerando que los niveles de oferta se mantienen estables, se anticipa que el precio pueda estabilizarse en el corto plazo.

Quetzales/quintal

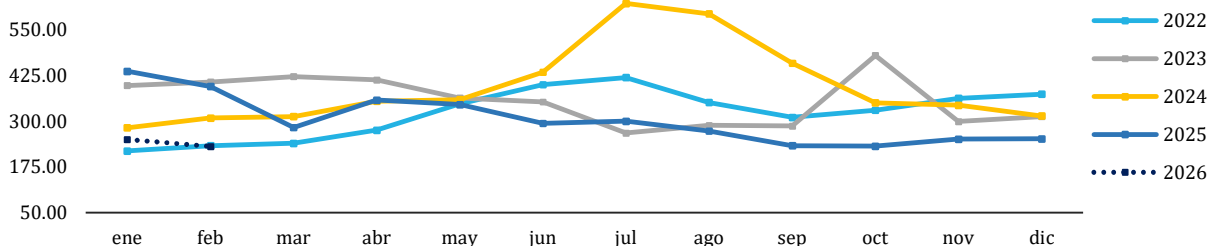

Año	FEBRERO	
	Precio (Q/quintal)	Variación Interanual
2022	232.75	--
2023	406.50	74.65%
2024	308.57	-24.09%
2025	395.00	28.01%
2026	231.00	-41.52%

Medida	Precios promedio semanal año 2026					Variación absoluta semanal	Variación relativa semanal
	12 - 16 Ene	19 - 23 Ene	26 - 30 Ene	02 - 06 Feb	09 - 13 feb		
Quintal	Q260.00	Q245.00	Q235.00	Q232.00	Q230.00	-Q2.00	-0.86%

VEGETALES

Tomate de cocina mediano de primera

Durante la semana, el precio del tomate registró un leve incremento respecto a la semana anterior (13.33 %), relacionado con una disminución moderada en los volúmenes de cosecha disponibles para comercialización. Las bajas temperaturas han afectado el desarrollo del cultivo, reduciendo la productividad y limitando la oferta en los principales mercados mayoristas. La oferta proviene de zonas productoras como Alta Verapaz, Guatemala y Jutiapa; sin embargo, los volúmenes actuales presentan una ligera disminución respecto a semanas anteriores. El análisis interanual muestra un comportamiento similar al registrado en el mismo período del año anterior, lo que sugiere que de mantenerse condiciones climáticas similares a la última semana y la presente, el producto mantendrá una tendencia hacia el alza.

Quetzales/caja

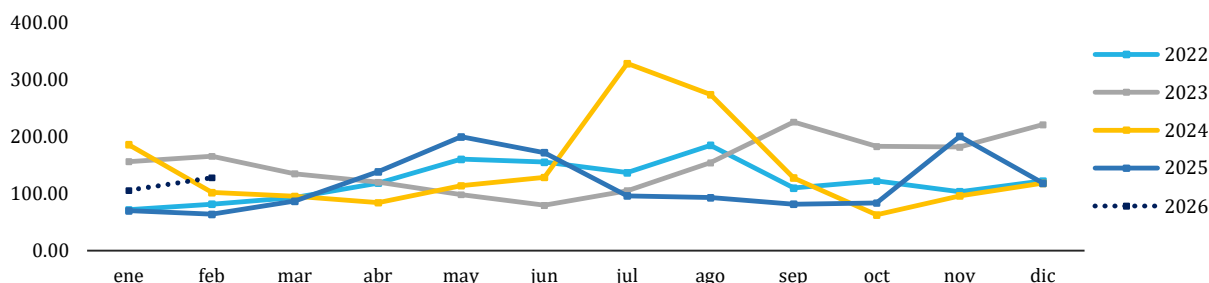

Año	FEBRERO	
	Precio	Variación
	(Q/Caja (45-50lb))	Interanual
2022	82.00	--
2023	166.05	102.50%
2024	102.38	-38.34%
2025	64.15	-37.34%
2026	128.00	99.53%

Medida	Precios promedio semanal año 2026					Variación absoluta semanal	Variación relativa semanal
	12 - 16 Ene	19 - 23 Ene	26 - 30 Ene	02 - 06 Feb	09 - 13 feb		
Caja de 45 - 50 lb	Q105.00	Q108.00	Q108.00	Q120.00	Q136.00	Q16.00	13.33%

Zanahoria mediana, de primera

Durante la semana, el precio de la zanahoria mostró un incremento, vinculado a la reducción de la oferta derivada de las bajas temperaturas que inciden en las principales zonas productoras. La oferta se abastece principalmente de cosechas provenientes de Chimaltenango y Sololá; no obstante, según comentario de mayoristas, el ritmo de recolección ha sido menor al habitual. Esta situación ha generado una tendencia al alza en los precios mayoristas. Se estima que en los próximos días el precio podría presentar variaciones moderadas, dependiendo de la evolución de las condiciones climáticas y de la recuperación de los volúmenes de producción. En el análisis anual, el precio actual se ubica notoriamente por encima del promedio registrado para el mismo período en los últimos cuatro años, lo que indica una moderada influencia sobre las condiciones del mercado.

Quetzales/bolsa

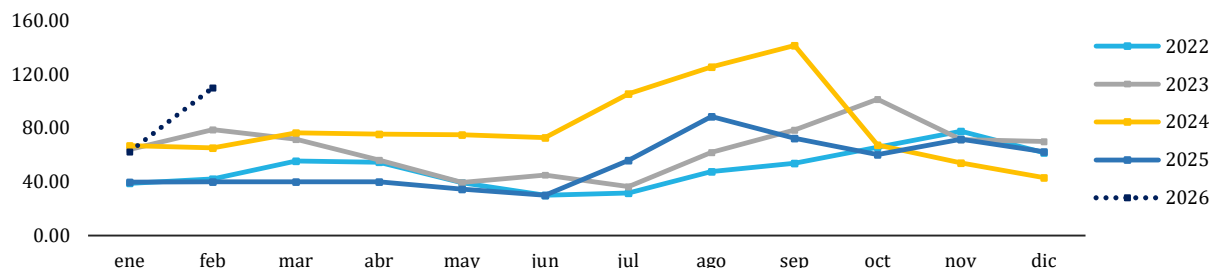

Año	FEBRERO	
	Precio	Variación
	(Q/Bolsa (5 - 6 docenas))	Interanual
2022	42.25	--
2023	78.68	86.21%
2024	65.24	-17.08%
2025	40.00	-38.69%
2026	110.00	175.00%

Medida	Precios promedio semanal año 2026					Variación absoluta semanal	Variación relativa semanal
	12 - 16 Ene	19 - 23 Ene	26 - 30 Ene	02 - 06 Feb	09 - 13 feb		
Bolsa (5 - 6 docenas)	Q62.50	Q62.50	Q62.50	Q88.00	Q132.00	Q44.00	50.00%

VEGETALES

Tabla 2. Precios diarios, pagados al mayorista

Producto	Medida	Precios diarios (quetzales)					Promedio semanal (quetzales)		Rango precio (quetzales)	
		9	10	11	12	13	09 al 13 feb	02 al 06 feb	Mínimo	Máximo
Ajo blanco, mediano, de primera	Mazo (20 trenzas)	120.00	120.00	120.00	120.00	120.00	120.00	120.00	120.00	120.00
Apio grande, de primera	Caja (15-20 unidades)	132.50	132.50	95.00	95.00	95.00	110.00	132.50	95.00	132.50
Arveja china, revuelta, de primera	Costal (40 lb)	110.00	110.00	110.00	110.00	110.00	110.00	110.00	110.00	110.00
Brócoli mediano, de primera	Bolsa (2 docenas)	110.00	110.00	125.00	125.00	125.00	119.00	110.00	110.00	125.00
Camote, de primera	Saco (40 lb)	185.00	185.00	185.00	185.00	185.00	185.00	183.00	185.00	185.00
Cebolla con tallo, blanca, mediana, de primera	Manojo (50 unidades)	85.00	85.00	70.00	70.00	70.00	76.00	79.00	70.00	85.00
Cebolla seca, blanca, mediana, de segunda, nacional	Quintal	205.00	205.00	205.00	200.00	200.00	203.00	209.00	200.00	205.00
Cebolla seca, blanca, mediana, importada.	Quintal	290.00	290.00	290.00	290.00	290.00	290.00	290.00	290.00	290.00
Chile Jalapeño, grande, de primera	Costal (35 - 40 lb)	315.00	315.00	360.00	360.00	360.00	342.00	335.00	315.00	360.00
Chile Jalapeño, mediano, de primera	Costal (35 - 40 lb)	270.00	270.00	325.00	325.00	325.00	303.00	278.00	270.00	325.00
Chile Pimiento, grande, de primera	Caja (70 - 80 unidades)	155.00	155.00	175.00	180.00	180.00	169.00	154.00	155.00	180.00
Chile Pimiento, mediano, de primera	Caja (100 - 150 unidades)	115.00	115.00	145.00	150.00	150.00	135.00	113.00	115.00	150.00
Cilantro de primera	Red (100 manojos)	525.00	525.00	525.00	525.00	525.00	525.00	530.00	525.00	525.00
Coliflor mediana, de primera	Bolsa (12 unidades)	125.00	125.00	140.00	140.00	140.00	134.00	130.00	125.00	140.00
Ejote francés, de primera	Costal (40 lb)	400.00	360.00	360.00	360.00	360.00	368.00	352.00	360.00	400.00
Güicoy sazón, mediano, de primera	Red (15 a 18 unidades)	350.00	350.00	350.00	350.00	350.00	350.00	286.00	350.00	350.00
Güisquil mediano, de primera	Ciento	350.00	350.00	426.00	426.00	426.00	395.60	316.00	350.00	426.00
Hierba buena, de primera	Red (100 manojos)	250.00	250.00	250.00	250.00	250.00	250.00	250.00	250.00	250.00
Lechuga repollada, mediana, de primera	Caja (24 - 26 unidades)	55.00	55.00	55.00	55.00	55.00	55.00	51.40	55.00	55.00
Loroco de primera	Quintal	SO	SO	SO	SO	SO	-	-	-	-

Fuente: Investigación primaria de Planeamiento del Ministerio de Agricultura, Ganadería y Alimentación, investigados en el mercado "La Terminal", zona 4, Ciudad Capital. SO= Sin oferta. ND= No Disponible. SD = Sin Dato.

VEGETALES

Continuación Tabla 2. Precios diarios, pagados al mayorista

Producto	Medida	Precios diarios (quetzales)					Promedio semanal (quetzales)		Rango precio (quetzales)	
		9	10	11	12	13	09 al 13 feb	02 al 06 feb	Mínimo	Máximo
Malanga de primera	Quintal	400.00	400.00	400.00	400.00	400.00	400.00	400.00	400.00	400.00
Miltomate verde, con cascara de primera	Arroba	50.00	50.00	50.00	50.00	50.00	50.00	50.00	50.00	50.00
Papa Loman, lavada, grande, de primera	Quintal	230.00	230.00	230.00	230.00	230.00	230.00	232.00	230.00	230.00
Papa Loman, lavada, mediana, de primera	Quintal	158.00	158.00	158.00	158.00	158.00	158.00	158.00	158.00	158.00
Papa Loman, lavada, pequeña, de primera	Quintal	117.50	117.50	117.50	117.50	117.50	117.50	120.50	117.50	117.50
Pepino mediano, de primera	Costal (60 - 70 unidades)	187.50	187.50	300.00	292.50	292.50	252.00	182.00	187.50	300.00
Perulero blanco, mediano, de primera	Costal (180 - 200 unidades)	125.00	125.00	222.50	222.50	222.50	183.50	127.00	125.00	222.50
Rábano mediano, de primera	Caja (200 - 250 unidades)	65.00	65.00	65.00	65.00	65.00	65.00	61.00	65.00	65.00
Remolacha, mediana, de primera	Red (4 - 5 docenas)	60.00	60.00	60.00	60.00	60.00	60.00	58.00	60.00	60.00
Repollo blanco, mediano	Red (12 - 15 unidades)	290.00	290.00	298.50	298.50	298.50	295.10	273.50	290.00	298.50
Tomate de cocina, grande, de primera	Caja (45 - 50 lb)	155.00	155.00	160.00	160.00	190.00	164.00	143.00	155.00	190.00
Tomate de cocina, mediano, de primera	Caja (45 - 50 lb)	130.00	130.00	130.00	130.00	160.00	136.00	120.00	130.00	160.00
Tomate Manzano, mediano, de primera	Caja (140 - 170 unidades)	400.00	400.00	400.00	400.00	400.00	400.00	400.00	400.00	400.00
Yuca entera, mediana, de primera	Red (75 - 80 unidades)	305.00	305.00	305.00	305.00	305.00	305.00	305.00	305.00	305.00
Zanahoria mediana, de primera	Bolsa (5 - 6 docenas)	105.00	105.00	150.00	150.00	150.00	132.00	88.00	105.00	150.00
Zanahoria mediana, de primera, sin hojas	Bolsa (7 - 10 docenas)	120.00	120.00	175.00	175.00	175.00	153.00	100.00	120.00	175.00

Fuente: Investigación primaria de Planeamiento del Ministerio de Agricultura, Ganadería y Alimentación, investigados en el mercado "La Terminal", zona 4, Ciudad Capital. SO= Sin oferta. ND= No Disponible. SD = Sin Dato.

FRUTAS

Aguacate Hass mediano

Durante la semana, el precio del aguacate Hass se mantuvo estable, en relación con el volumen de oferta registrado en comparación con la semana anterior. El abastecimiento proviene principalmente de las áreas productoras de Sacatepéquez y Chimaltenango, donde los niveles de cosecha han sido suficientes para cubrir la demanda en los mercados mayoristas. La relación equilibrada entre oferta y demanda ha evitado variaciones significativas en el precio. En el análisis anual, se observa una tendencia a la baja respecto a períodos anteriores, lo cual representa un beneficio para el consumidor final y refleja una mayor disponibilidad del producto en el mercado nacional.

Quetzales/ciento

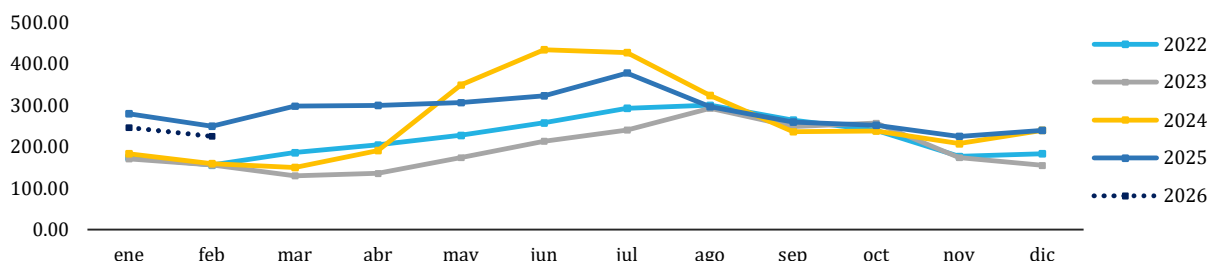

Año	FEBRERO	
	Precio	Variación
	(Q/ciento)	Interanual
2022	156.00	--
2023	155.50	-0.32%
2024	159.52	2.59%
2025	250.00	56.72%
2026	225.00	-10.00%

Medida	Precios promedio semanal año 2026					Variación absoluta semanal	Variación relativa semanal
	12 - 16 Ene	19 - 23 Ene	26 - 30 Ene	02 - 06 Feb	09 - 13 feb		
Ciento	Q250.00	Q250.00	Q250.00	Q225.00	Q225.00	Q0.00	0.00%

Limón Persa, mediano, de primera

Durante la semana, la oferta de limón persa se mantuvo estable, lo que permitió que el precio no registrara variaciones significativas, aun cuando el cultivo atraviesa un período de menor producción estacional. El abastecimiento proviene principalmente de zonas productoras del oriente y de la costa sur del país, cuyos volúmenes han sido suficientes para mantener el equilibrio en el mercado. En comparación con el año 2025, se aprecia una ligera disminución en los precios promedio, lo que sugiere un mercado relativamente estable, aunque aún condicionado por una oferta moderadamente restringida. De persistir la limitada producción, se prevé que los precios puedan mostrar una tendencia ascendente en el corto plazo.

Quetzales/millar

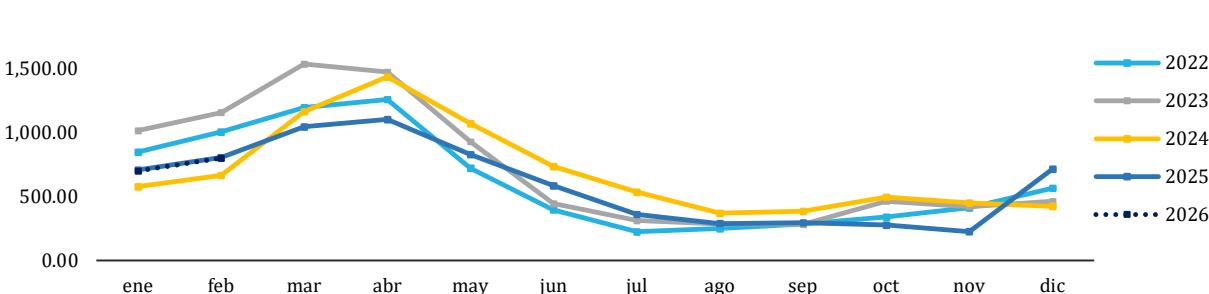

Año	FEBRERO	
	Precio	Variación
	(Q/millar)	Interanual
2022	1,005.00	--
2023	1,155.00	14.93%
2024	666.67	-42.28%
2025	805.00	20.75%
2026	800.00	-0.62%

Medida	Precios promedio semanal año 2026					Variación absoluta semanal	Variación relativa semanal
	12 - 16 Ene	19 - 23 Ene	26 - 30 Ene	02 - 06 Feb	09 - 13 feb		
Millar	Q700.00	Q700.00	Q700.00	Q800.00	Q800.00	Q0.00	0.00%

FRUTAS

Melón Harper, mediano de primera

Durante la semana, la comercialización del melón Harper registró una oferta normal y precios estables, sin variaciones respecto a la semana anterior. Según mayoristas, esta estabilidad responde principalmente a una demanda moderada, lo que ha permitido absorber los volúmenes disponibles sin generar presiones al alza. El abastecimiento proviene principalmente de las zonas productoras del oriente del país, donde la producción se mantiene constante. En el análisis interanual, comparado con febrero de 2025, se observa una reducción en el nivel de precios, reflejando una mayor disponibilidad del producto en el mercado para el año corriente. Para la próxima semana, se prevé que las condiciones de estabilidad se mantengan.

Quetzales/ciento

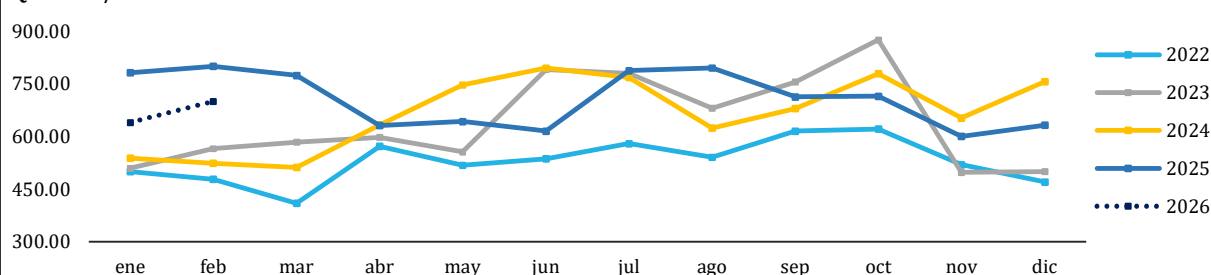

Año	FEBRERO	
	Precio (Q/ciento)	Variación Interanual
2022	477.50	--
2023	565.00	18.32%
2024	523.81	-7.29%
2025	800.00	52.73%
2026	700.00	-12.50%

Medida	Precios promedio semanal año 2026					Variación absoluta semanal	Variación relativa semanal
	12 - 16 Ene	19 - 23 Ene	26 - 30 Ene	02 - 06 Feb	09 - 13 feb		
Ciento	Q600.00	Q660.00	Q700.00	Q700.00	Q700.00	Q0.00	0.00%

Papaya Tainung, mediana, de primera

El precio de la papaya Tainung se mantiene estable en comparación con la semana anterior. No obstante, en las últimas cuatro semanas se ha observado un incremento gradual, asociado a las bajas temperaturas registradas en el país, particularmente en las zonas productoras de Petén, la costa sur y el oriente. Estas condiciones climáticas han incidido en el proceso de maduración y en la velocidad de cosecha, limitando parcialmente la oferta. El análisis histórico muestra un comportamiento similar en períodos con condiciones climáticas adversas, lo que evidencia la influencia estacional sobre la dinámica de precios. De seguir manteniendo el mismo comportamiento de oferta y demanda, sin afectaciones de bajas temperaturas, se espera que los precios se mantengan estables para la siguiente semana.

Quetzales/caja

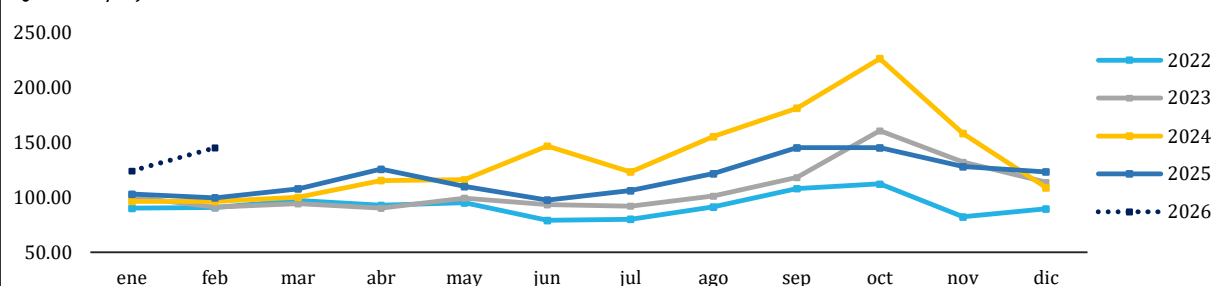

Año	FEBRERO	
	Precio (Q/Caja (12 - 13 unidades))	Variación Interanual
2022	90.63	--
2023	91.00	0.41%
2024	96.19	5.70%
2025	99.50	3.44%
2026	145.00	45.73%

Medida	Precios promedio semanal año 2026					Variación absoluta semanal	Variación relativa semanal
	12 - 16 Ene	19 - 23 Ene	26 - 30 Ene	02 - 06 Feb	09 - 13 feb		
Caja (12 - 13 unidades)	Q120.00	Q126.00	Q130.00	Q145.00	Q145.00	Q0.00	0.00%

FRUTAS

Piña mediana, de primera

Durante la presente semana, el precio de la piña mediana mantuvo la estabilidad de las semanas anteriores, esto se traduce en una oferta constante y suficiente para cubrir la demanda. El abastecimiento proviene principalmente de las zonas productoras de Guatemala, Escuintla y Santa Rosa, donde los volúmenes de producción han sido regulares. En el análisis anual, se observa una tendencia a la baja en los últimos dos años, situación que ha favorecido al consumidor final y refleja una mayor eficiencia en la producción y comercialización del producto. De mantener las mismas condiciones de mercado, se prevé que los precios permanezcan estables para la siguiente semana.

Quetzales/ciento

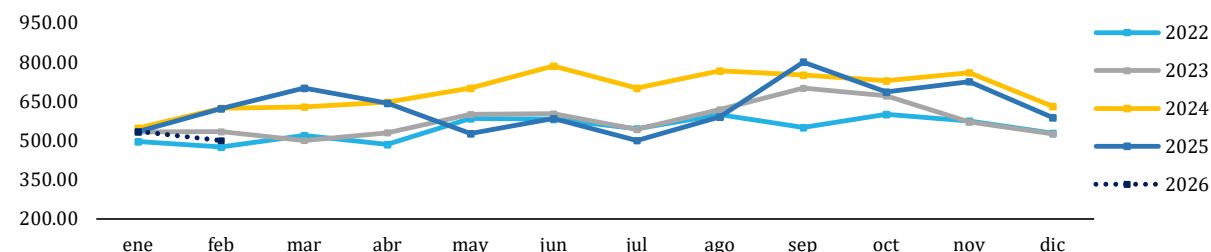

Año	FEBRERO	
	Precio (Q/ciento)	Variación Interanual
2022	475.00	--
2023	535.00	12.63%
2024	622.62	16.38%
2025	622.50	-0.02%
2026	500.00	-19.68%

Medida	Precios promedio semanal año 2026					Variación absoluta semanal	Variación relativa semanal
	12 - 16 Ene	19 - 23 Ene	26 - 30 Ene	02 - 06 Feb	09 - 13 feb		
Ciento	Q540.00	Q500.00	Q500.00	Q500.00	Q500.00	Q0.00	0.00%

Sandía redonda, mediana, de primera

Durante la semana, el precio de la sandía se mantuvo estable, tendencia que se ha observado durante las últimas cuatro semanas, respaldada por un abastecimiento continuo desde las principales zonas productoras de Baja Verapaz, Zacapa y Santa Rosa. La oferta ha sido suficiente para satisfacer la demanda sin generar variaciones significativas en el precio. De nantenerse las mismas condiciones de oferta y demanda, se prevé que los precios permanezcan estables en la siguiente semana.

Quetzales/ciento

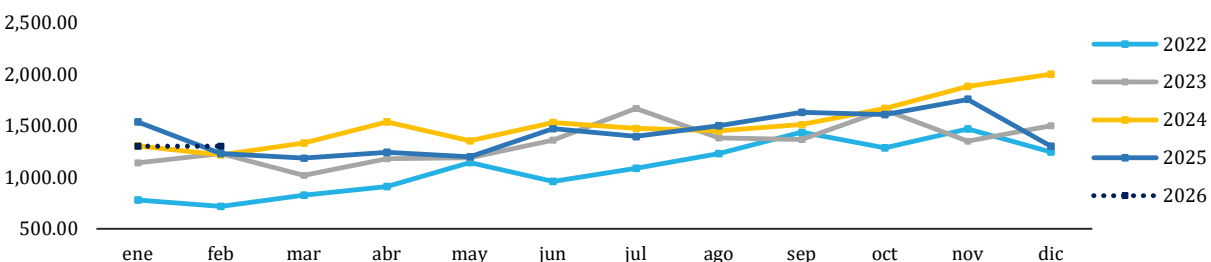

Año	FEBRERO	
	Precio (Q/ciento)	Variación Interanual
2022	717.50	--
2023	1,230.00	71.43%
2024	1,216.67	-1.08%
2025	1,230.00	1.10%
2026	1,300.00	5.69%

Medida	Precios promedio semanal año 2026					Variación absoluta semanal	Variación relativa semanal
	12 - 16 Ene	19 - 23 Ene	26 - 30 Ene	02 - 06 Feb	09 - 13 feb		
Ciento	Q1,300.00	Q1,300.00	Q1,300.00	Q1,300.00	Q1,300.00	Q0.00	0.00%

FRUTAS

Tabla 3. Precios diarios, pagados al mayorista

Producto	Medida	Precios diarios (quetzales)					Promedio semanal (quetzales)		Rango precio (quetzales)	
		9	10	11	12	13	09 al 13 feb	02 al 06 feb	Mínimo	Máximo
Aguacate criollo, grande, de primera	Ciento	400.00	400.00	400.00	400.00	400.00	400.00	400.00	400.00	400.00
Aguacate criollo, mediano, de primera	Ciento	225.00	225.00	225.00	225.00	225.00	225.00	225.00	225.00	225.00
Aguacate Hass, mediano, de primera	Ciento	225.00	225.00	225.00	225.00	225.00	225.00	225.00	225.00	225.00
Banano criollo, mediano, de primera	Quintal	167.50	167.50	167.50	167.50	167.50	167.50	167.50	167.50	167.50
Banano de exportación, mediano, de primera	Caja (100 - 105 unidades)	75.00	75.00	75.00	75.00	75.00	75.00	75.00	75.00	75.00
Coco verde, mediano, de primera	Ciento	400.00	400.00	400.00	400.00	400.00	400.00	400.00	400.00	400.00
Fresa mediana, de primera	Caja (35 - 40 lb)	200.00	200.00	200.00	200.00	200.00	200.00	200.00	200.00	200.00
Limón criollo, mediano, de primera	Millar	500.00	500.00	500.00	500.00	500.00	500.00	500.00	500.00	500.00
Limón Persa, mediano, de primera	Millar	800.00	800.00	800.00	800.00	800.00	800.00	800.00	800.00	800.00
Mandarina criolla, mediana, de primera	Ciento	100.00	100.00	100.00	100.00	100.00	100.00	100.00	100.00	100.00
Mango Tommy Atkins, mediano, de primera	Ciento	325.00	325.00	325.00	325.00	325.00	325.00	--	325.00	325.00
Melón Harper, mediano de primera	Ciento	700.00	700.00	700.00	700.00	700.00	700.00	700.00	700.00	700.00
Mora mediana, de primera	Caja (34 - 38 lb)	158.00	158.00	158.00	158.00	158.00	158.00	158.00	158.00	158.00
Naranja Valencia, mediana, de primera	Ciento	160.00	160.00	160.00	160.00	160.00	160.00	156.00	160.00	160.00
Papaya Tainung, mediana, de primera	Caja (12 - 13 unidades)	145.00	145.00	145.00	145.00	145.00	145.00	145.00	145.00	145.00
Piña mediana, de primera	Ciento	500.00	500.00	500.00	500.00	500.00	500.00	500.00	500.00	500.00
Plátano grande, de primera	Ciento	240.00	240.00	240.00	240.00	240.00	240.00	240.00	240.00	240.00
Plátano mediano, de primera	Ciento	180.00	180.00	180.00	180.00	180.00	180.00	180.00	180.00	180.00
Rambután mediano, de primera	Ciento	SO	SO	SO	SO	SO	-	-	-	-
Sandía redonda, mediana, de primera	Ciento	1,300.00	1,300.00	1,300.00	1,300.00	1,300.00	1,300.00	1,300.00	1,300.00	1,300.00
Uva roja, importada, de primera	Caja (22 lb)	366.00	366.00	366.00	366.00	366.00	366.00	366.00	366.00	366.00
Zapote mediano, de primera	Ciento	350.00	350.00	350.00	350.00	350.00	350.00	350.00	350.00	350.00

Fuente: Investigación primaria de Planeamiento del Ministerio de Agricultura, Ganadería y Alimentación, investigados en el mercado "La Terminal", zona 4, Ciudad Capital. SO= Sin oferta. ND= No Disponible. SD = Sin Dato.

PECUARIOS

Bovino en canal, de primera

Durante la semana los precios del bovino en canal se han mantenido estables, aunque según informantes del sector se observa una tendencia hacia el alza, impulsada principalmente por el incremento de la demanda externa, especialmente desde los mercados de México y Estados Unidos. Estos destinos han intensificado la compra de ganado de media ceba, reduciendo la disponibilidad de animales aptos en el mercado nacional. Esta menor oferta interna, combinada con una demanda sostenida, ha generado presión al alza en los precios mayoristas. De acuerdo a la tendencia de las últimas tres semanas, se prevé que los precios permanezcan estables.

Quetzales/libra

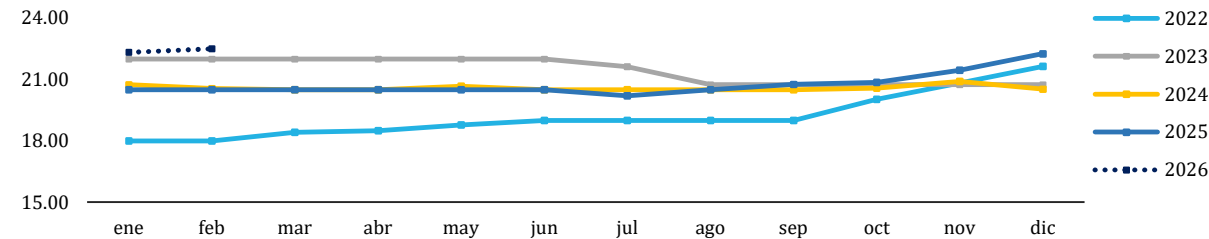

Año	FEBRERO	
	Precio (Q/libra)	Variación Interanual
2022	18.00	--
2023	22.00	22.22%
2024	20.55	-6.60%
2025	20.50	-0.23%
2026	22.50	9.76%

Medida	Precios promedio semanal año 2026					Variación absoluta semanal	Variación relativa semanal
	12 - 16 Ene	19 - 23 Ene	26 - 30 Ene	02 - 06 Feb	09 - 13 feb		
Libra	Q22.30	Q22.50	Q22.50	Q22.50	Q22.50	Q0.00	0.00%

Huevo blanco, mediano

En comparación con el año anterior, el precio ha registrado una tendencia a la baja debido a una disminución de la demanda. Como consecuencia y según información de los informantes, las granjas han acumulado un elevado volumen de producto en inventario, lo que ha generado pérdidas asociadas a la baja rotación. Ante esta situación, se han visto obligadas a reducir los precios de venta con el fin de evitar un mayor deterioro del producto y disminuir los niveles y costos de almacenamiento. Se espera que los precios continúen estables para la siguiente semana.

Quetzales/caja

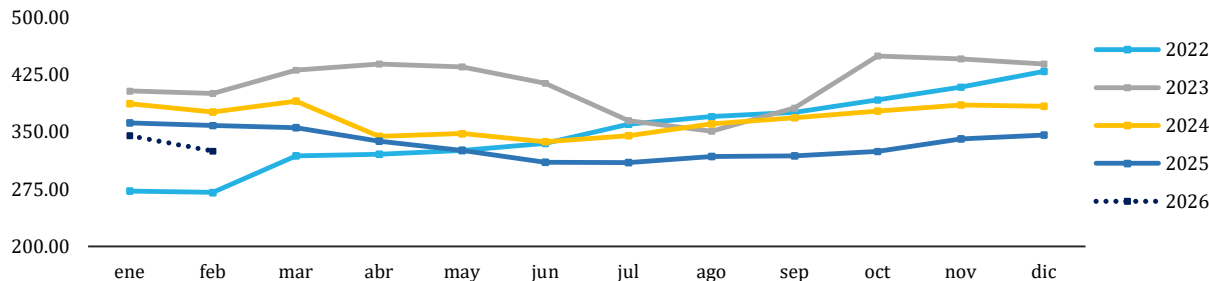

Año	FEBRERO	
	Precio (Q/caja)	Variación Interanual
2022	270.79	--
2023	400.53	47.91%
2024	376.12	-6.09%
2025	358.50	-4.68%
2026	325.00	-9.34%

Medida	Precios promedio semanal año 2026					Variación absoluta semanal	Variación relativa semanal
	12 - 16 Ene	19 - 23 Ene	26 - 30 Ene	02 - 06 Feb	09 - 13 feb		
Caja (360 unidades)	Q350.00	Q350.00	Q330.00	Q325.00	Q325.00	Q0.00	0.00%

PECUARIO

Pollo entero, sin menudos, de primera

En comparación con las cuatro semanas anteriores, el precio del pollo se ha mantenido estable, debido a que el abastecimiento al mercado se ha desarrollado con normalidad y sin variaciones significativas en los volúmenes de oferta. La relación equilibrada entre oferta y demanda ha permitido mantener estabilidad en los precios durante el período analizado. Según el análisis interanual, respecto al mismo período del año 2025 no se observa una variación, presentando la misma tendencia de precios del año anterior. Para la siguiente semana se prevé que los precios permanezcan estables.

Quetzales/libra

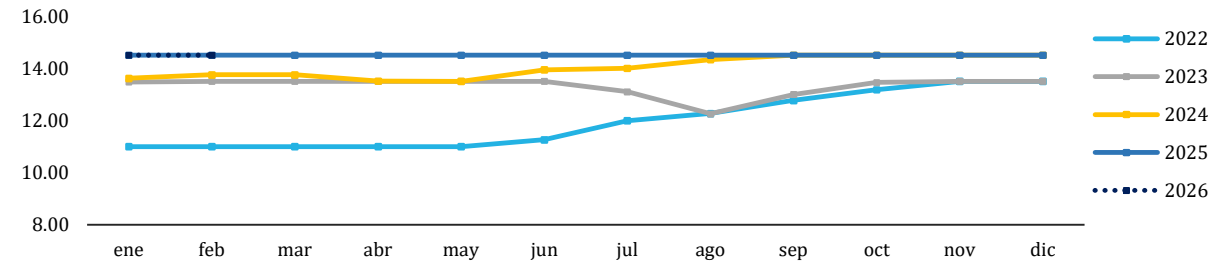

Año	FEBRERO	
	Precio (Q/libra)	Variación Interanual
2022	11.00	--
2023	13.50	22.73%
2024	13.75	1.85%
2025	14.50	5.45%
2026	14.50	0.00%

Medida	Precios promedio semanal año 2026					Variación absoluta semanal	Variación relativa semanal
	12 - 16 Ene	19 - 23 Ene	26 - 30 Ene	02 - 06 Feb	09 - 13 feb		
Libra	Q14.50	Q14.50	Q14.50	Q14.50	Q14.50	Q0.00	0.00%

Porcino en canal

En comparación con el año anterior, el precio del porcino en canal ha registrado una disminución, atribuida a la contracción de la demanda y a la amplia disponibilidad del producto en el mercado nacional. Este contexto ha generado mayor competencia entre productores, quienes han debido ajustar los precios a la baja para facilitar la colocación del producto y reducir inventarios. La dinámica actual refleja un mercado con presión descendente en los precios, condicionada principalmente por factores de demanda. Se espera que los precios continúen estables para la siguiente semana.

Quetzales/libra

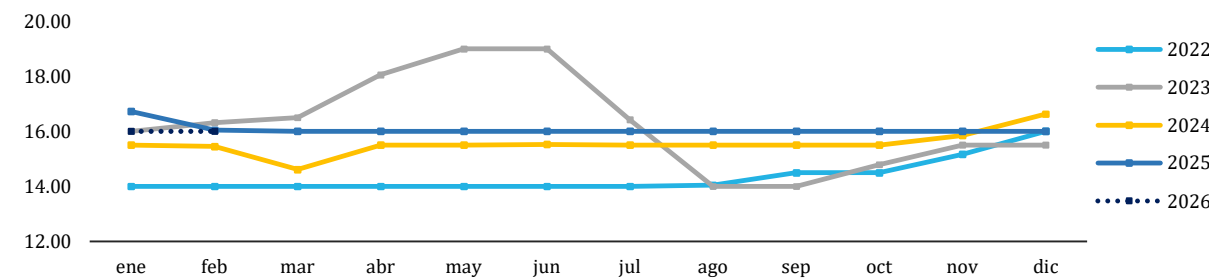

Año	FEBRERO	
	Precio (Q/libra)	Variación Interanual
2022	14.00	--
2023	16.32	16.54%
2024	15.45	-5.29%
2025	16.05	3.87%
2026	16.00	-0.31%

Medida	Precios promedio semanal año 2026					Variación absoluta semanal	Variación relativa semanal
	12 - 16 Ene	19 - 23 Ene	26 - 30 Ene	02 - 06 Feb	09 - 13 feb		
Libra	Q16.00	Q16.00	Q16.00	Q16.00	Q16.00	Q0.00	0.00%



PECUARIOS

Tabla 4. Precios diarios, pagados al mayorista

Producto	Medida	Precios diarios (quetzales)					Promedio semanal (quetzales)		Rango precio (quetzales)	
		9	10	11	12	13	09 al 13 feb	02 al 06 feb	Mínimo	Máximo
Bovino en canal, de primera	Libra	22.50	22.50	22.50	22.50	22.50	22.50	22.50	22.50	22.50
Crema pura	Litro	40.50	40.50	40.50	40.50	40.50	40.50	40.50	40.50	40.50
Cuadril y Pierna de pollo, de primera	Libra	7.50	7.50	7.50	7.50	7.50	7.50	7.50	7.50	7.50
Huevo blanco, extra	Caja (360 unidades)	392.50	392.50	392.50	392.50	392.50	392.50	392.50	392.50	392.50
Huevo blanco, grande	Caja (360 unidades)	365.00	365.00	365.00	365.00	365.00	365.00	365.00	365.00	365.00
Huevo blanco, mediano	Caja (360 unidades)	325.00	325.00	325.00	325.00	325.00	325.00	325.00	325.00	325.00
Huevo blanco, pequeño	Caja (360 unidades)	SO	SO	SO	SO	SO	--	--	--	--
Huevo rosado, grande	Caja (360 unidades)	365.00	365.00	365.00	365.00	365.00	365.00	365.00	365.00	365.00
Pechuga de pollo, con ala, de primera	Libra	16.50	16.50	16.50	16.50	16.50	16.50	16.50	16.50	16.50
Pechuga de pollo, de primera	Libra	27.00	27.00	27.00	27.00	27.00	27.00	27.00	27.00	27.00
Pollo entero, sin menudos, de primera	Libra	14.50	14.50	14.50	14.50	14.50	14.50	14.50	14.50	14.50
Pollo importado (piezas)	Caja (40 lb)	247.50	247.50	247.50	247.50	247.50	247.50	247.50	247.50	247.50
Porcino en canal	Libra	16.00	16.00	16.00	16.00	16.00	16.00	16.00	16.00	16.00
Queso fresco	Libra	24.50	24.50	24.50	24.50	24.50	24.50	24.50	24.50	24.50

Fuente: Investigación primaria de Planeamiento del Ministerio de Agricultura, Ganadería y Alimentación, investigados en el mercado "La Terminal", zona 4, Ciudad Capital. SO= Sin oferta. ND= No Disponible. SD = Sin Data.

FLORES DE CORTE

Rosa (Con envoltorio), varios colores, de primera

El precio de las rosas mantiene una tendencia al alza, influenciado por el incremento estacional de la demanda asociado a la celebración del 14 de febrero (Día del Cariño). Se cotiza la rosa roja, a precios más elevadas, con un precio de hasta Q 60.00 por docena. Asimismo, se observa que algunos comerciantes priorizan la venta en presentaciones de dos docenas, estrategia comercial que les permite mejorar sus márgenes de ganancia en un contexto de alta demanda. En las últimas semanas, el precio había mostrado estabilidad relativa; sin embargo, en la semana más reciente se registró un ligero ajuste al alza debido a la menor entrada de producto. Por su parte, la oferta de rosas de segunda calidad continúa siendo abundante, lo que ha contenido presiones alcistas más pronunciadas. El abastecimiento proveniente de San Juan Sacatepéquez se mantiene constante, permitiendo sostener un balance relativamente adecuado entre oferta y demanda, pese al aumento estacional del consumo. En la siguiente semana se espera un ajuste a la baja.

Quetzales/Docena

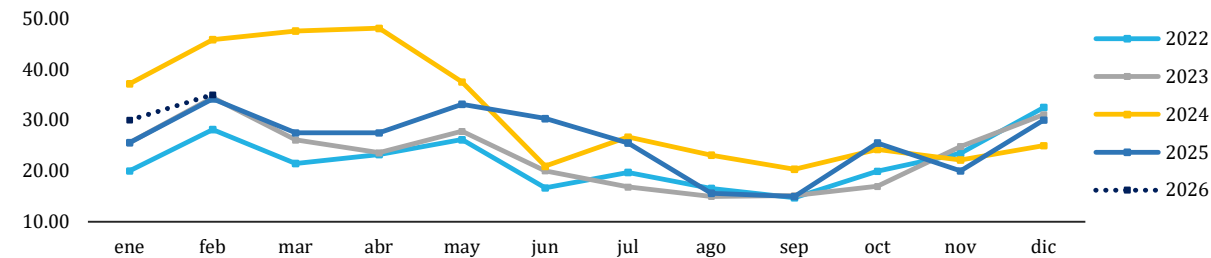

Año	FEBRERO	
	Precio	Variación
	(Q/docena)	Interanual
2022	28.13	--
2023	34.44	33.06%
2024	45.83	33.06%
2025	34.17	-25.45%
2026	35.00	2.44%

Medida	Precios promedio semanal año 2026					Variación absoluta semanal	Variación relativa semanal
	12 - 16 Ene	19 - 23 Ene	26 - 30 Ene	02 - 06 Feb	09 - 13 feb		
Docena	Q30.00	Q30.00	Q30.00	Q30.00	Q40.00	Q10.00	33.33%

Lirios con envoltorio, de primera

Al inicio del período 2025, los precios de los lirios mostraban una tendencia a la baja; sin embargo, en la comparación interanual se evidencia una variación al alza, reflejando un comportamiento alcista en las cotizaciones actuales. En las últimas semanas, aunque el precio había mostrado relativa estabilidad en el mercado mayorista, actualmente presenta un comportamiento al alza, impulsado principalmente por el incremento estacional de la demanda con motivo del 14 de febrero (Día del Cariño). Este factor ha generado mayores presiones en los principales centros de comercialización. Adicionalmente, se registran incrementos sostenidos en los costos de transporte, insumos y producción, lo que impacta directamente en la estructura de costos y ejerce presión adicional sobre los precios finales. Bajo este escenario, se prevé que el producto presente ajustes a la baja en la siguiente semana.

Quetzales/5 varitas

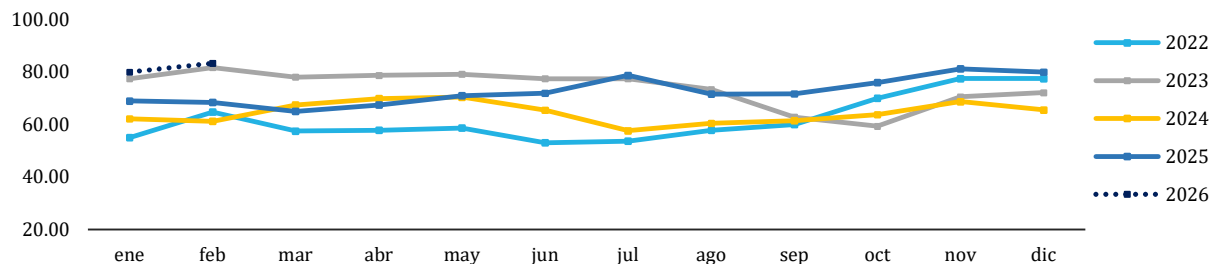

Año	FEBRERO	
	Precio	Variación
	(Q/5 varitas)	Interanual
2022	64.69	--
2023	81.67	26.25%
2024	61.25	-25.00%
2025	68.33	11.56%
2026	83.34	21.95%

Medida	Precios promedio semanal año 2026					Variación absoluta semanal	Variación relativa semanal
	12 - 16 Ene	19 - 23 Ene	26 - 30 Ene	02 - 06 Feb	09 - 13 feb		
5 varitas	Q80.00	Q80.00	Q80.00	Q80.00	Q86.67	Q6.67	8.34%

FLORES DE CORTE

Tabla 5. Precios diarios, pagados al consumidor final

Producto	Medida	Precio diario (quetzales)			Promedio semanal (quetzales)	
		10	12	13	09 al 13 feb	02 al 06 feb
Azucena de primera	Docena	SO	SO	SO	--	-
Clavel de varios colores, de primera	Docena	25.00	25.00	25.00	25.00	25.00
Crisantemo Pompon, de primera	Manojo (18 - 20 unidades)	30.00	30.00	30.00	30.00	30.00
Crisantemo Standard, de primera	Docena	20.00	20.00	20.00	20.00	20.00
Estaticia blanca, de primera	Manojo (10 - 15 unidades)	SO	SO	SO	--	-
Estaticia morada, de primera	Manojo (10 - 15 unidades)	SO	SO	SO	--	-
Gerberas diferentes colores, de primera	Docena	25.00	25.00	30.00	26.67	25.00
Girasol de primera	Docena	40.00	45.00	45.00	43.33	40.00
Gladiola de primera	Docena	55.00	50.00	50.00	51.67	55.00
Lirios con envoltorio, de primera	5 varitas	80.00	90.00	90.00	86.67	80.00
Margarita de primera	Manojo (18 - 20 unidades)	30.00	30.00	30.00	30.00	30.00
Rosa (Con envoltorio), varios colores, de primera	Docena	30.00	40.00	50.00	40.00	30.00
Tulipán de varios colores, de primera	Manojo (10 unidades)	150.00	150.00	200.00	166.67	150.00

Fuente: Investigación primaria de Planeamiento del Ministerio de Agricultura, Ganadería y Alimentación, investigados en el mercado "La Terminal", zona 4, Ciudad Capital. SO= Sin oferta. ND= No Disponible.

Espicias, Condimentos y otros

Rosa Jamaica, nacional

Los mayoristas reportan un flujo normal de rosa de jamaica en los mercados, con producto proveniente de las áreas productoras del norte y oriente del país, así como de importaciones que complementan la oferta interna. El precio se mantiene estable y en niveles bajos en comparación con el registrado en el mismo mes de los últimos dos años, lo que favorece la comercialización. Para la próxima semana se espera una oferta normal y precios sin variaciones significativas.

Quetzales/quintal

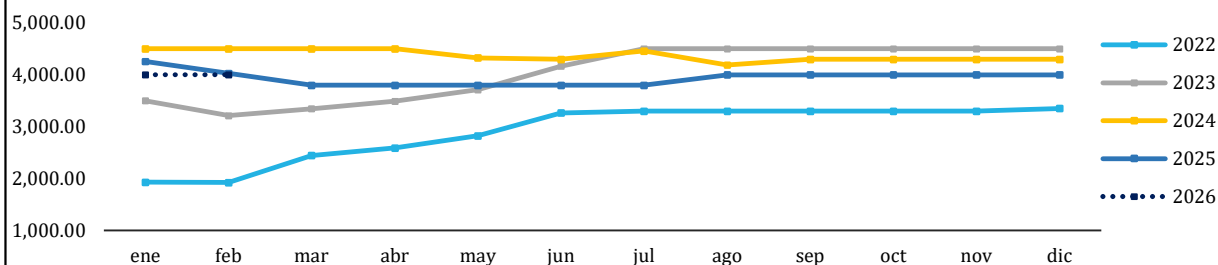

Año	FEBRERO	
	Precio	Variación
	(Q/quintal)	Interanual
2022	1,921.88	--
2023	3,212.50	67.15%
2024	4,500.00	40.08%
2025	4,025.00	-10.56%
2026	4,000.00	-0.62%

Medida	Precios promedio semanal año 2026					Variación absoluta semanal	Variación relativa semanal
	12 - 16 Ene	19 - 23 Ene	26 - 30 Ene	02 - 06 Feb	09 - 13 feb		
Quintal	Q4,000.00	Q4,000.00	Q4,000.00	Q4,000.00	Q4,000.00	Q0.00	0.00%

Cacao (Despulpado), seco, de primera

Los precios del cacao se mantuvieron estables durante la semana, con un abastecimiento normal en los mercados. El producto ingresó principalmente de las áreas productoras de la Bocacosta y la Franja Transversal del Norte, cuyos volúmenes fueron suficientes para cubrir la demanda. Es importante señalar que el precio del cacao nacional se encuentra influenciado por las condiciones de oferta y demanda en el mercado internacional, factor que incide directamente en la formación de precios a nivel local. Para la siguiente semana se espera que los precios sigan presentando una tendencia de estabilidad.

Quetzales/quintal

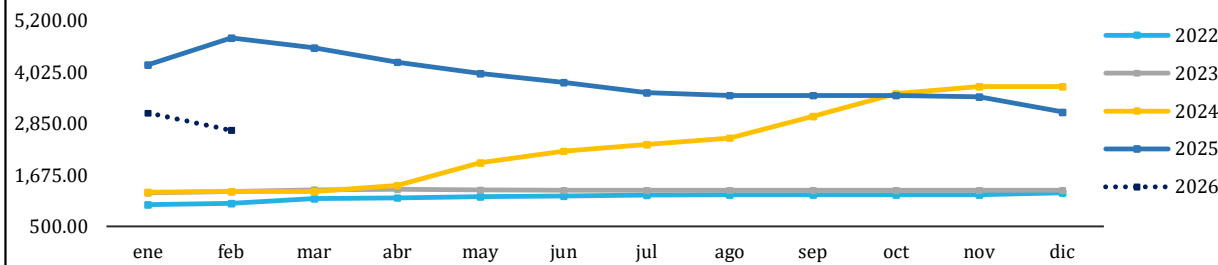

Año	FEBRERO	
	Precio	Variación
	(Q/quintal)	Interanual
2022	1,025.00	--
2023	1,296.88	26.52%
2024	1,300.00	0.24%
2025	4,812.50	270.19%
2026	2,700.00	-43.90%

Medida	Precios promedio semanal año 2026					Variación absoluta semanal	Variación relativa semanal
	12 - 16 Ene	19 - 23 Ene	26 - 30 Ene	02 - 06 Feb	09 - 13 feb		
Quintal	Q3,200.00	Q3,200.00	Q2,800.00	Q2,700.00	Q2,700.00	Q0.00	0.00%

Especias, Condimentos y otros

Chile Cobanero, seco, de primera

El precio del chile cobanero se mantuvo estable durante la semana, sin registrarse variaciones significativas. El ingreso de producto procedente del norte del país fue suficiente para abastecer la demanda en los mercados. No obstante, el nivel de precios actual se sitúa por debajo de los valores observados en las mismas fechas de los últimos dos años, lo que refleja condiciones de mercado menos presionadas en comparación con períodos anteriores.

Quetzales/quintal

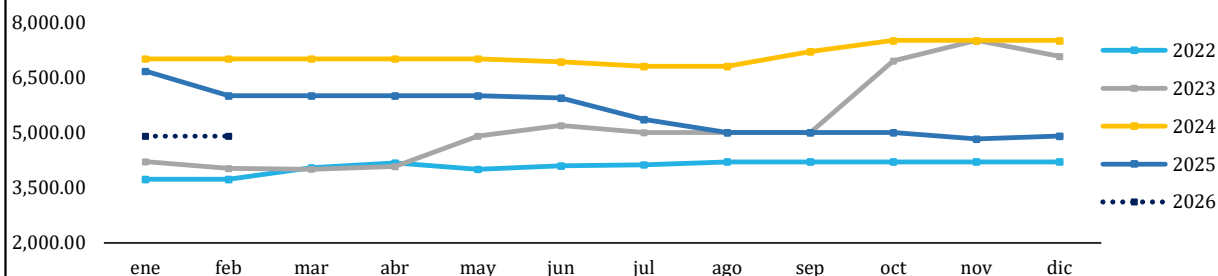

Año	FEBRERO	
	Precio (Q/quintal)	Variación Interanual
2022	3,725.00	--
2023	4,025.00	8.05%
2024	7,000.00	73.91%
2025	6,000.00	-14.29%
2026	4,900.00	-18.33%

Medida	Precios promedio semanal año 2026					Variación absoluta semanal	Variación relativa semanal
	12 - 16 Ene	19 - 23 Ene	26 - 30 Ene	02 - 06 Feb	09 - 13 feb		
Quintal	Q4,900.00	Q4,900.00	Q4,900.00	Q4,900.00	Q4,900.00	Q0.00	0.00%

Pimienta gorda, de primera

Los precios de la pimienta gorda permanecieron estables durante la semana, respaldados por una oferta normal. Mayoristas indicaron que existen reservas almacenadas en las principales áreas productoras del norte del país, lo que garantiza el abastecimiento continuo en los mercados. Esta disponibilidad ha permitido mantener el equilibrio entre oferta y demanda. Para la próxima semana se prevé oferta normal y estabilidad en las cotizaciones.

Quetzales/quintal

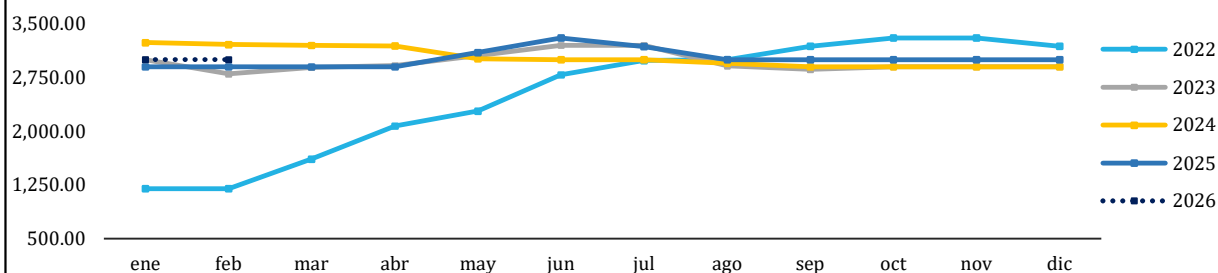

Año	FEBRERO	
	Precio (Q/quintal)	Variación Interanual
2022	1,200.00	--
2023	2,800.00	133.33%
2024	3,211.11	14.68%
2025	2,900.00	-9.69%
2026	3,000.00	3.45%

Medida	Precios promedio semanal año 2026					Variación absoluta semanal	Variación relativa semanal
	12 - 16 Ene	19 - 23 Ene	26 - 30 Ene	02 - 06 Feb	09 - 13 feb		
Quintal	Q3,000.00	Q3,000.00	Q3,000.00	Q3,000.00	Q3,000.00	Q0.00	0.00%

Espicias, Condimentos y otros

Tabla 6. Precios diarios, pagados al mayorista

Producto	Medida	Precio diario (quetzales)		Promedio semanal (quetzales)	
		10	12	09 al 13 feb	02 al 06 feb
Achiote seco, sin capsula, de primera	Quintal	1,000.00	1,000.00	1,000.00	1,000.00
Ajonjolí sin descortezar, de primera	Quintal	1,000.00	1,000.00	1,000.00	1,000.00
Cacao (Despulpado), seco, de primera	Quintal	2,700.00	2,700.00	2,700.00	2,700.00
Cebada, de primera	Quintal	650.00	650.00	650.00	650.00
Chile Chocolate, seco, de primera	Quintal	5,000.00	5,000.00	5,000.00	5,000.00
Chile Cobanero, seco, de primera	Quintal	4,900.00	4,900.00	4,900.00	4,900.00
Haba seca, de primera	Quintal	1,200.00	1,200.00	1,200.00	1,200.00
Maní tostado, con cascara, de primera	Quintal	1,400.00	1,400.00	1,400.00	1,400.00
Pepitoria seca, sin descascarar, de primera	Quintal	2,000.00	2,000.00	2,000.00	2,000.00
Pimienta gorda, de primera	Quintal	3,000.00	3,000.00	3,000.00	3,000.00
Rosa Jamaica, de primera, importada	Quintal	2,500.00	2,500.00	2,500.00	2,500.00
Rosa Jamaica, nacional	Quintal	4,000.00	4,000.00	4,000.00	4,000.00
Soya amarilla, de primera	Quintal	800.00	800.00	800.00	800.00
Soya verde, de primera	Quintal	1,000.00	1,000.00	1,000.00	1,000.00

Fuente: Investigación primaria de Planeamiento del Ministerio de Agricultura, Ganadería y Alimentación, investigados en el mercado “La Terminal”, zona 4, Ciudad Capital. SO= Sin oferta. ND= No Disponible.

ABARROTES

Aceite comestible Ideal

Durante enero de 2026, el precio del aceite comestible Ideal registró un incremento, asociado principalmente al alza en los costos de la materia prima en el mercado internacional de aceites vegetales. A este factor se sumaron mayores gastos en procesamiento industrial, materiales de envase, transporte y distribución, los cuales fueron trasladados de manera gradual a lo largo de la cadena de comercialización. En las semanas recientes, las cotizaciones han mostrado estabilidad tanto en el mercado mayorista como en el detallista, respaldadas por un abastecimiento continuo y un equilibrio relativo entre la oferta y la demanda interna. Este escenario ha limitado nuevas presiones alcistas. La dinámica comercial se mantiene dentro de rangos estacionales normales, sin evidenciar restricciones significativas en la disponibilidad del producto.

Quetzales/Caja

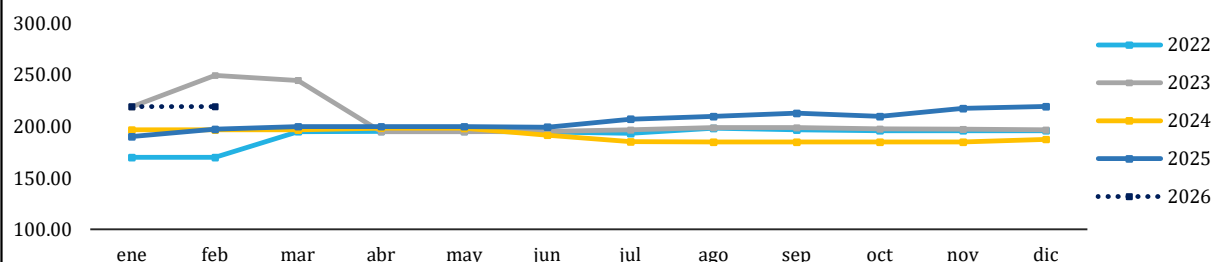

Año	FEBRERO	
	Precio (Q/caja)	Variación Interanual
2022	170.05	--
2023	249.84	46.92%
2024	197.00	-21.15%
2025	197.48	0.24%
2026	219.50	11.15%

Medida	Precios promedio semanal año 2026					Variación absoluta semanal	Variación relativa semanal
	12 - 16 Ene	19 - 23 Ene	26 - 30 Ene	02 - 06 Feb	09 - 13 feb		
Envase (800 ml). Caja (12 unidades)	Q219.50	Q219.50	Q219.50	Q219.50	Q219.50	Q0.00	0.00%

Azúcar estándar Caña Real

Durante febrero de 2026, el precio del azúcar registró una variación interanual positiva de 6.25 %, evidenciando una tendencia moderada al alza en comparación con el año anterior. Este comportamiento contrasta con 2025, período en el que se observó una ligera corrección a la baja, en un contexto de abastecimiento continuo. De acuerdo con los agentes del sector, el mercado sigue manteniendo un equilibrio entre la oferta y la demanda, sin embargo, factores de logística y costos de comercialización, así como la variación en los costos energéticos, limitan e indican en la estructura de costos del producto ocasionando presiones alcistas más pronunciadas. En el corto plazo, se prevé un escenario de estabilidad, condicionado a la evolución de los costos energéticos y logísticos.

Quetzales/30 bolsas

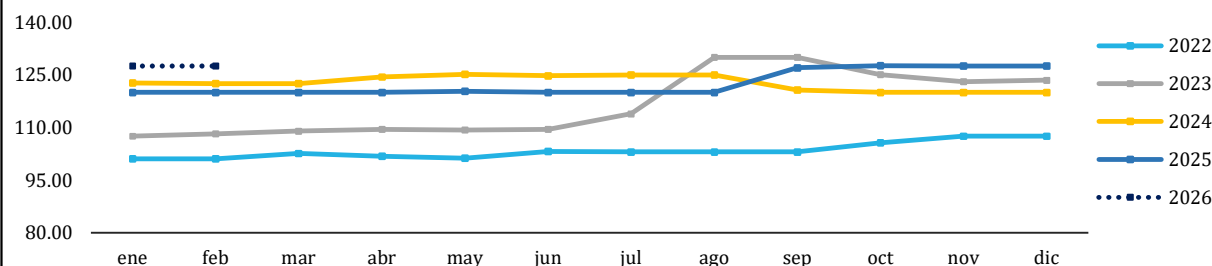

Año	FEBRERO	
	Precio (Q/30 bolsas)	Variación Interanual
2022	101.08	--
2023	108.18	7.02%
2024	122.50	13.24%
2025	120.00	-2.04%
2026	127.50	6.25%

Medida	Precios promedio semanal año 2026					Variación absoluta semanal	Variación relativa semanal
	12 - 16 Ene	19 - 23 Ene	26 - 30 Ene	02 - 06 Feb	09 - 13 feb		
Bolsa (15 kg). 30 bolsas de 500 g	Q127.50	Q127.50	Q127.50	Q127.50	Q127.50	Q0.00	0.00%

ABARROTES

Harina de maíz Maseca

A inicios de enero de 2026, el precio de la harina de maíz Maseca registró un ajuste al alza; sin embargo, en las semanas posteriores (las últimas dos de febrero) ha mostrado estabilidad en los principales centros de comercialización. Este comportamiento está respaldado por un abastecimiento continuo y una demanda interna constante, lo que ha favorecido un balance adecuado entre oferta y demanda. Actualmente, la disponibilidad del producto se reporta normal, sin señales de desabastecimiento o presiones adicionales en el corto plazo. Si se mantiene el mismo comportamiento de oferta y demanda, se prevé que los precios sigan manteniendo una tendencia estable en la siguiente semana.

Quetzales/Saco (50 lb)

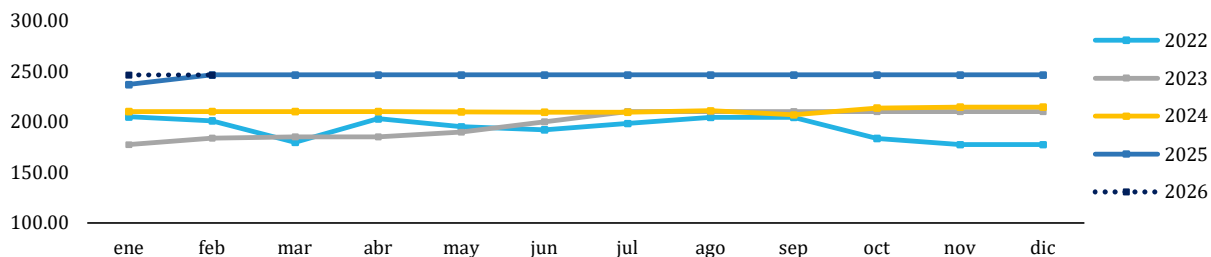

Año	FEBRERO	
	Precio (Q/saco)	Variación Interanual
2022	201.00	--
2023	183.88	-8.52%
2024	210.00	14.21%
2025	246.50	17.38%
2026	246.50	0.00%

Medida	Precios promedio semanal año 2026					Variación absoluta semanal	Variación relativa semanal
	12 - 16 Ene	26 - 30 Ene	26 - 30 Ene	02 - 06 Feb	09 - 13 feb		
Saco (50 lb)	Q246.50	Q246.50	Q246.50	Q246.50	Q246.50	Q0.00	0.00%

Harina de trigo Sol, suave

Durante el año 2025, el precio de la harina de trigo suave presentó una tendencia a la baja; no obstante, en el presente año se observa un comportamiento alcista moderado. En las semanas recientes, las cotizaciones se han mantenido estables, sustentadas en un abastecimiento continuo que ha permitido cubrir la demanda del mercado mayorista sin generar presiones significativas. Aunque los precios actuales permanecen por debajo de los niveles alcanzados en 2022, los ajustes recientes responden principalmente al incremento en los costos de transporte y logística, factores que inciden directamente en la estructura final del precio. Para la siguiente semana se prevé que los precios permanezcan estables.

Quetzales/quintal

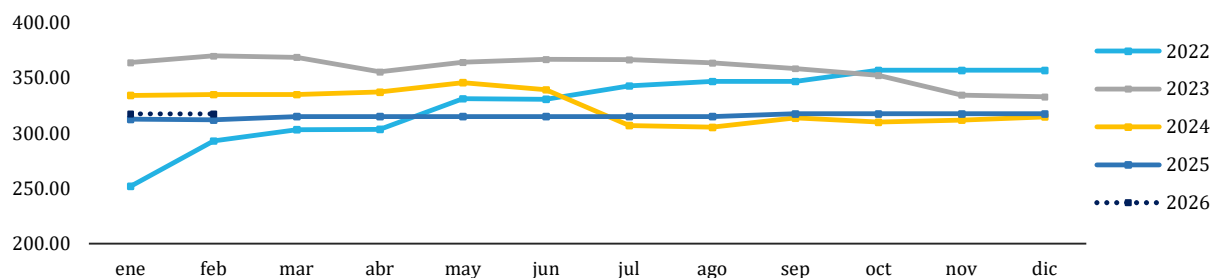

Año	FEBRERO	
	Precio (Q/quintal)	Variación Interanual
2022	293.01	--
2023	370.00	26.28%
2024	335.00	-9.46%
2025	312.00	-6.87%
2026	317.50	1.76%

Medida	Precios promedio semanal año 2026					Variación absoluta semanal	Variación relativa semanal
	12 - 16 Ene	19 - 23 Ene	26 - 30 Ene	02 - 06 Feb	09 - 13 feb		
Quintal	Q317.50	Q317.50	Q317.50	Q317.50	Q317.50	Q0.00	0.00%

ABARROTES

Tabla 7. Precios diarios, pagados al mayorista

Producto	Medida	Precios diarios (quetzales)					Promedio semanal (quetzales)		Rango precio (quetzales)	
		9	10	11	12	13	09 al 13 feb	02 al 06 feb	Mínimo	Máximo
Aceite comestible Ideal	Envase (175 ml). Caja (48 unidades)	230.50	230.50	230.50	230.50	230.50	230.50	230.50	230.50	230.50
	Envase (800 ml). Caja (12 unidades)	219.50	219.50	219.50	219.50	219.50	219.50	219.50	219.50	219.50
Aceite comestible La Patrona	Envase (175 ml). Caja (48 unidades)	209.50	209.50	209.50	209.50	209.50	209.50	205.30	209.50	209.50
	Envase (800 ml). Caja (12 unidades)	202.50	202.50	202.50	202.50	202.50	202.50	202.50	202.50	202.50
Avena mosh El Molino, empacada, bolsa de 400 gramos	Fardo (25 unidades)	154.00	154.00	154.00	154.00	154.00	154.00	154.00	154.00	154.00
Avena mosh Quaker, empacada	Fardo(25 unidades de 360 g)	194.50	194.50	194.50	194.50	194.50	194.50	194.50	194.50	194.50
Azúcar estándar Caña Real	6 bolsas (2500 g)	127.50	127.50	127.50	127.50	127.50	127.50	127.50	127.50	127.50
	Bolsa (15 kg). 30 bolsas de 500 g	127.50	127.50	127.50	127.50	127.50	127.50	127.50	127.50	127.50
Azúcar estándar, blanca	Saco (50 kg)	390.00	390.00	390.00	390.00	390.00	390.00	390.00	390.00	390.00
Harina de maíz Maseca	Saco (50 lb)	246.50	246.50	246.50	246.50	246.50	246.50	246.50	246.50	246.50
Harina de maíz Tortimasa	Saco (50 lb)	206.95	206.95	206.95	206.95	206.95	206.95	206.95	206.95	206.95
Harina de trigo Sol, dura	Quintal	339.00	339.00	339.00	339.00	339.00	339.00	339.00	339.00	339.00
Harina de trigo Sol, suave	Quintal	317.50	317.50	317.50	317.50	317.50	317.50	317.50	317.50	317.50
Incaparina en polvo, bolsa de 450 gramos	Fardo (50 Unidades)	464.50	464.50	464.50	464.50	464.50	464.50	464.50	464.50	464.50
Incaparina líquida, caja de 200 ml	Fardo (24 unidades)	63.00	63.00	63.00	63.00	63.00	63.00	63.00	63.00	63.00

Fuente: Investigación primaria de Planeamiento del Ministerio de Agricultura, Ganadería y Alimentación, investigados en el mercado “La Terminal”, zona 4, Ciudad Capital. SO= Sin oferta. ND= No Disponible. SD = Sin Dato.

HIDROBIOLÓGICOS

Camarón mediano, de primera con cabeza (estanque)

En comparación con el año anterior, el precio del camarón mediano ha registrado una disminución, asociada a un incremento sostenido en los volúmenes de producción provenientes de sistemas de estanque. La mayor disponibilidad en el mercado ha generado un excedente relativo frente a la demanda actual, provocando un desbalance que ha ejercido presiones a la baja en la formación de precios. Este comportamiento refleja un escenario de oferta amplia y menor dinamismo en la absorción del producto, lo que ha favorecido ajustes descendentes en las cotizaciones mayoristas. Para la siguiente semana, se espera que el comportamiento de los precios continúe estable y sin variaciones.

Quetzales/quintal

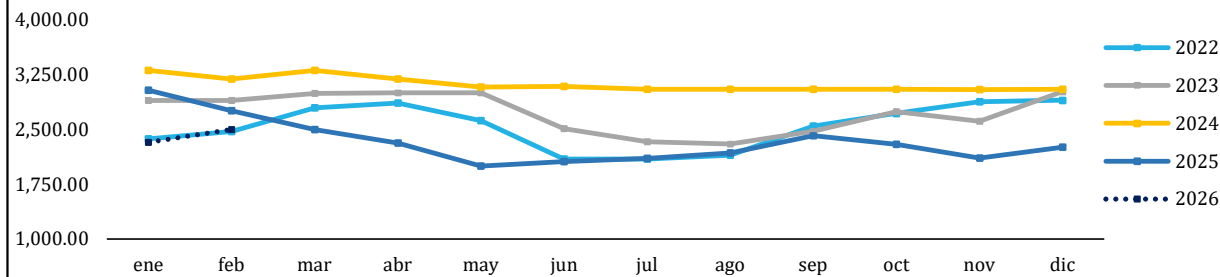

Año	FEBRERO	
	Precio (Q/quintal)	Variación Interanual
2022	2,470.00	--
2023	2,900.00	17.41%
2024	3,192.86	10.10%
2025	2,755.00	-13.71%
2026	2,500.00	-9.26%

Medida	Precios promedio semanal año 2026					Variación absoluta semanal	Variación relativa semanal
	12 - 16 Ene	19 - 23 Ene	26 - 30 Ene	02 - 06 Feb	09 - 13 feb		
Quintal	Q2,300.00	Q2,500.00	Q2,500.00	Q2,500.00	Q2,500.00	Q0.00	0.00%

Tilapia mediana, de primera

En comparación con el año anterior y con el mes inmediato anterior, el precio de la tilapia mediana ha mostrado una tendencia alcista. Este comportamiento responde a una contracción en los niveles de producción en los sistemas de cultivo, lo que ha limitado el ingreso de producto al mercado. La reducción en la oferta disponible ha generado un desbalance frente a la demanda, ejerciendo presión al alza sobre la estructura de precios. La dinámica actual evidencia un mercado con menor disponibilidad relativa, lo que ha fortalecido el poder de negociación de los oferentes en el corto plazo manteniendo una tendencia alcista en las últimas semanas. De seguir con las condiciones actuales de oferta, se prevé una ligera variación hacia el alza en la siguiente semana.

Quetzales/quintal

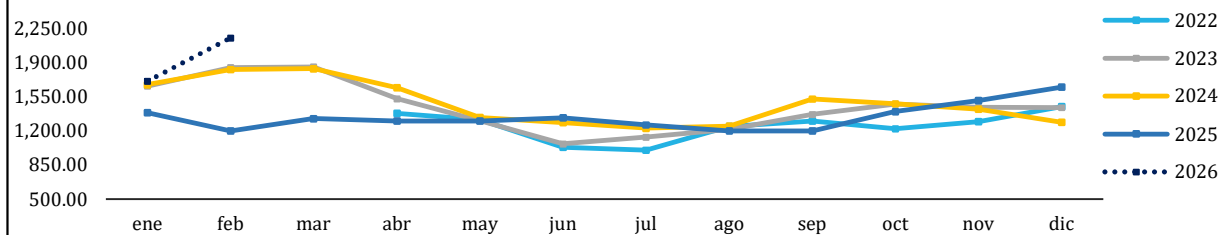

Año	FEBRERO	
	Precio (Q/quintal)	Variación Interanual
2022	--	--
2023	1,850.00	--
2024	1,830.95	-1.03%
2025	1,200.00	-34.46%
2026	2,155.00	79.58%

Medida	Precios promedio semanal año 2026					Variación absoluta semanal	Variación relativa semanal
	12 - 16 Ene	19 - 23 Ene	26 - 30 Ene	02 - 06 Feb	09 - 13 feb		
Quintal	Q1,500.00	Q1,875.00	Q1,990.00	Q2,110.00	Q2,200.00	Q90.00	4.27%

HIDROBIOLÓGICOS

Tabla 8. Precios diarios, pagados al mayorista

Producto	Medida	Precios diarios (quetzales)					Promedio semanal (quetzales)		Rango precio (quetzales)	
		9	10	11	12	13	09 al 13 feb	02 al 06 feb	Máximo	Mínimo
Camarón grande, de primera con cabeza (estanque)	Quintal	3,000.00	3,000.00	3,000.00	3,000.00	3,000.00	3,000.00	3,000.00	3,000.00	3,000.00
Camarón mediano, de primera con cabeza (estanque)	Quintal	2,500.00	2,500.00	2,500.00	2,500.00	2,500.00	2,500.00	2,500.00	2,500.00	2,500.00
Camarón pequeño, de primera con cabeza (estanque)	Quintal	2,000.00	2,000.00	2,000.00	2,000.00	2,000.00	2,000.00	2,000.00	2,000.00	2,000.00
Corvina entera, revuelta, de primera	Quintal	1,100.00	1,100.00	1,100.00	1,100.00	1,100.00	1,100.00	1,100.00	1,100.00	1,100.00
Filete de corvina, de primera	Quintal	3,400.00	3,400.00	3,400.00	3,400.00	3,400.00	3,400.00	3,400.00	3,400.00	3,400.00
Filete de dorado, de primera	Quintal	4,700.00	4,700.00	4,700.00	4,700.00	4,700.00	4,700.00	4,700.00	4,700.00	4,700.00
Filete de róbalo, de primera	Arroba	1,600.00	1,600.00	1,600.00	1,600.00	1,600.00	1,600.00	1,600.00	1,600.00	1,600.00
Filete de tiburón, de primera	Quintal	3,300.00	3,300.00	3,300.00	3,300.00	3,300.00	3,300.00	3,300.00	3,300.00	3,300.00
Pargo entero, revuelto, de primera	Quintal	3,500.00	3,500.00	3,500.00	3,500.00	3,500.00	3,500.00	3,500.00	3,500.00	3,500.00
Róbalo entero, revuelto	Quintal	3,700.00	3,700.00	3,700.00	3,700.00	3,700.00	3,700.00	3,700.00	3,700.00	3,700.00
Tiburón entero, revuelto, de primera	Quintal	1,400.00	1,400.00	1,400.00	1,400.00	1,400.00	1,400.00	1,400.00	1,400.00	1,400.00
Tilapia grande, de primera	Quintal	2,200.00	2,200.00	2,200.00	1,900.00	1,900.00	2,080.00	2,110.00	1,900.00	2,200.00
Tilapia mediana, de primera	Quintal	2,200.00	2,200.00	2,200.00	2,200.00	2,200.00	2,200.00	2,110.00	2,200.00	2,200.00
Tilapia pequeña, de primera	Quintal	2,200.00	2,200.00	2,200.00	2,200.00	2,200.00	2,200.00	2,110.00	2,200.00	2,200.00

Fuente: Investigación primaria de Planeamiento del Ministerio de Agricultura, Ganadería y Alimentación, investigados en el mercado "La Terminal", zona 4, Ciudad Capital. SO= Sin oferta. ND= No Disponible. SD = Sin Dato.

FERTILIZANTES

UREA

El precio de la urea continúa mostrando una tendencia al alza, comportamiento que se ha sostenido durante las últimas tres semanas y que también se observa en el análisis interanual. Este incremento está relacionado principalmente con mayores costos de producción y factores externos que inciden en el mercado internacional de fertilizantes. A pesar del actual comportamiento alcista, se espera que el precio tienda a estabilizarse en el corto plazo, siempre que no se presenten nuevas presiones en los costos de importación o en la cadena logística.

Quetzales/quintal

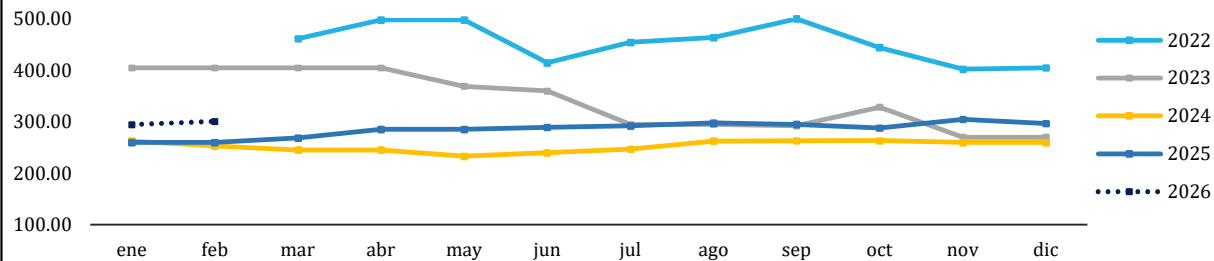

Año	FEBRERO	
	Precio (Q/quintal)	Variación Interanual
2022	--	--
2023	405.00	--
2024	253.00	-37.53%
2025	260.00	2.77%
2026	300.84	15.71%

Medida	Precios promedio semanal año 2026					Variación absoluta semanal	Variación relativa semanal
	12 - 16 Ene	19 - 23 Ene	26 - 30 Ene	02 - 06 Feb	09 - 13 feb		
Quintal	Q305.00	Q288.33	Q280.00	Q296.67	Q305.00	Q8.33	2.81%

20-20-0 MEZCLA QUÍMICA

Durante la semana, el precio del fertilizante 20-20-0 mostró estabilidad, aunque con una ligera tendencia a la baja observada en las últimas tres semanas. Este comportamiento sugiere una moderación en las presiones de mercado, posiblemente asociada a condiciones favorables de abastecimiento. En el análisis interanual, el precio actual se mantiene por encima del registrado en 2025, lo que refleja que, pese a la reciente corrección, el nivel de cotización continúa en un rango superior respecto al año anterior. De mantenerse las condiciones actuales de oferta normal, se prevé que el precio conserve estabilidad en las próximas semanas.

Quetzales/quintal

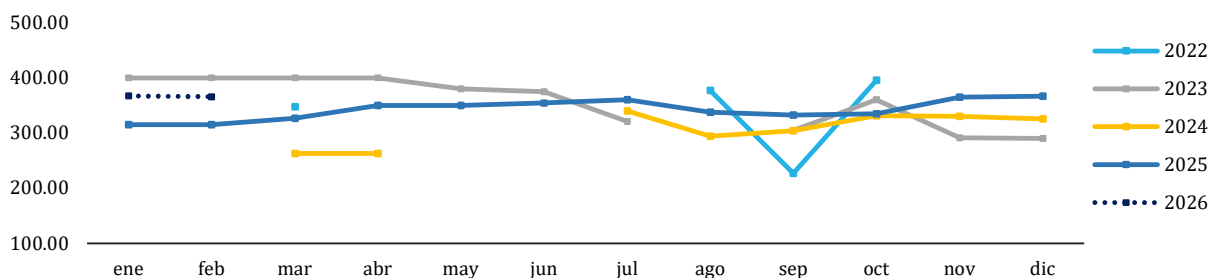

Año	FEBRERO	
	Precio (Q/quintal)	Variación Interanual
2022	--	--
2023	400.00	--
2024	--	--
2025	315.00	--
2026	365.84	16.14%

Medida	Precios promedio semanal año 2026					Variación absoluta semanal	Variación relativa semanal
	12 - 16 Ene	19 - 23 Ene	26 - 30 Ene	02 - 06 Feb	09 - 13 feb		
Quintal	Q365.00	Q368.33	Q370.00	Q366.67	Q365.00	-Q1.67	-0.46%

FERTILIZANTES

Tabla 9. Precios diarios, pagados al consumidor final

Producto	Medida	Precios diarios (quetzales)			Promedio semanal (quetzales)		Rango precio modal (quetzales)	
		9	11	13	09 al 13 feb	02 al 06 feb	Mínimo	Máximo
15-15-15 mezcla física, Disagro	Quintal	SO	SO	SO	-	-	-	-
15-15-15 mezcla química, Disagro	Quintal	415.00	415.00	415.00	415.00	408.33	415.00	415.00
20-20-0 mezcla física, Disagro	Quintal	SO	SO	SO	-	-	-	-
20-20-0 mezcla química, Disagro	Quintal	365.00	365.00	365.00	365.00	366.67	365.00	365.00
Sulfato, de amonio, Disagro	Quintal	175.00	175.00	175.00	175.00	171.67	175.00	175.00
Urea, Disagro	Quintal	305.00	305.00	305.00	305.00	296.67	305.00	305.00

Fuente: Investigación primaria de Planeamiento del Ministerio de Agricultura, Ganadería y Alimentación, investigados en el mercado “La Terminal”, zona 4, Ciudad Capital.
SO= Sin oferta. ND= No Disponible. SD = Sin Dato.



**abarrotes - vegetales - pecuarios - frutas - especias
carnes - granos básicos - flores - hidrobiológicos**



PBX: 1557
EXTENSIONES
7500 AL 7504



  
maga.gob.gt
precios.maga.gob.gt



Planeamiento
3a. Av. B-32, zona 9,
Ciudad de Guatemala.



Para consultas:
infoprecios@maga.gob.gt