



Ministerio de
**Agricultura,
Ganadería y
Alimentación**

PLANEAMIENTO

INFORME SEMANAL DE PRECIOS AL MAYORISTA

**Del 13 al 17 de abril de
2026**



granos básicos - vegetales - frutas - pecuarios - abarrotos - flores - especias - hidrobiológicos



PBX: 1557
EXTENSIONES
7500 AL 7504



maga.gob.gt
precios.maga.gob.gt



Planeamiento
3a. Av. B-32, zona 9,
Ciudad de Guatemala.



Para consultas:
infoprecios@maga.gob.gt



INDICE

Granos Básicos.....	2
Vegetales.....	5
Frutas.....	10
Pecuarios.....	14
Flores de corte.....	17
Espicias y otros granos.....	19
Abarrotes.....	22
Hidrobiológicos.....	25
Fertilizantes.....	27



GRANOS BÁSICOS

Maíz amarillo, de primera

El precio del maíz amarillo se mantuvo estable durante la semana, en un escenario de oferta normal en el mercado. El abastecimiento proviene de grano almacenado en las regiones productoras del norte del país, principalmente de la Franja Transversal del Norte y Petén, complementado con importaciones de origen mexicano. Esta disponibilidad ha permitido cubrir la demanda sin generar variaciones en los precios, a pesar de no encontrarse en período activo de cosecha. La presencia de producto importado juega un papel clave en la estabilidad del mercado, al compensar la limitada producción nacional en esta época del año. Para el presente año, en el mes de abril se aprecia un aumento de 10.65% en el precio, respecto al mismo período del año anterior. De mantenerse estas condiciones, se prevé estabilidad en el corto plazo.

Quetzales/quintal

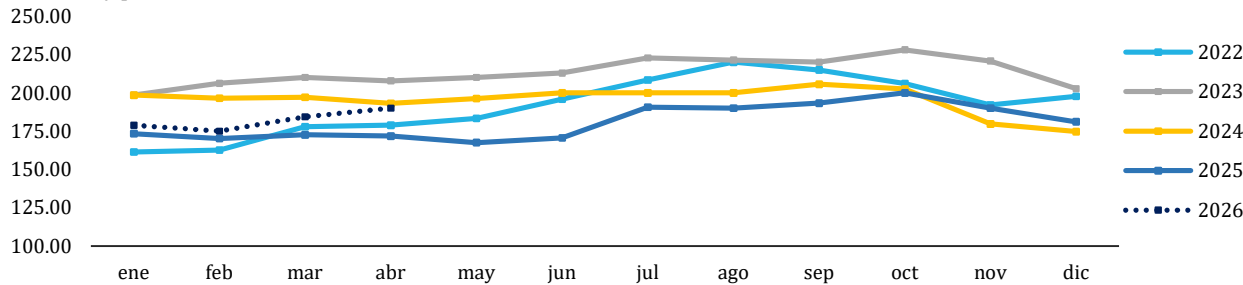

Año	ABRIL	
	Precio (Q/quintal)	Variación Interanual
2022	178.75	-
2023	207.79	16.25%
2024	192.98	-7.13%
2025	171.71	-11.02%
2026	190.00	10.65%

Medida	Precios promedio semanal año 2026					Variación absoluta semanal	Variación relativa semanal
	16 - 20 Mar	23 - 27 Mar	30 - 31 Mar	6 - 10 Abr	13 - 17 Abr		
Quintal	Q182.50	Q190.00	Q190.00	Q190.00	Q190.00	Q0.00	0.00%

Maíz blanco, de primera

El precio del maíz blanco se mantuvo estable durante la semana, en un contexto de oferta normal en el mercado. El abastecimiento se sustenta en grano almacenado proveniente de las principales zonas productoras, como la Franja Transversal del Norte y el departamento de Petén, complementado con importaciones, principalmente de origen mexicano. Esta combinación ha permitido satisfacer la demanda sin generar variación sobre los precios. A pesar de la ausencia de cosecha en esta época, los niveles de inventario han sido suficientes para sostener el mercado. De mantenerse estas condiciones, se prevé continuidad en la estabilidad del precio en el corto plazo.

Quetzales/quintal

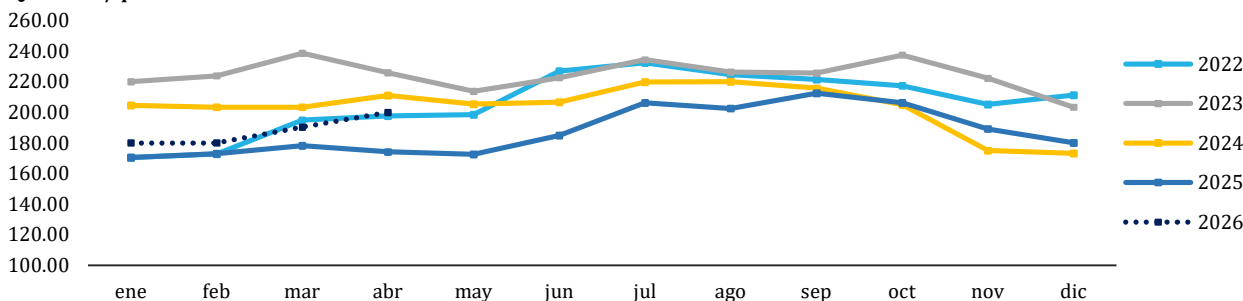

Año	ABRIL	
	Precio (Q/quintal)	Variación Interanual
2022	197.81	--
2023	225.94	14.22%
2024	211.14	-6.55%
2025	174.21	-17.49%
2026	200.00	14.80%

Medida	Precios promedio semanal año 2026					Variación absoluta semanal	Variación relativa semanal
	16 - 20 Mar	23 - 27 Mar	30 - 31 Mar	6 - 10 Abr	13 - 17 Abr		
Quintal	Q185.00	Q197.00	Q200.00	Q200.00	Q200.00	Q0.00	0.00%

GRANOS BÁSICOS

Frijol negro, de primera

El precio del frijol negro se mantuvo estable durante la semana, respaldado por una oferta constante en el mercado. El abastecimiento proviene de grano almacenado en las principales regiones productoras del norte y oriente del país, complementado con producto importado que se comercializa a precios más bajos. Esta combinación ha contribuido a mantener estabilidad en los precios, al evitar variaciones por escasez. A pesar de la finalización del ciclo de cosecha, las reservas disponibles han sido suficientes para sostener la oferta. En el análisis interanual, el precio actual se sitúa por debajo de los niveles registrados en el mismo período de los últimos años. De persistir estas condiciones, se prevé continuidad en la estabilidad del precio en el corto plazo.

Quetzales/quintal

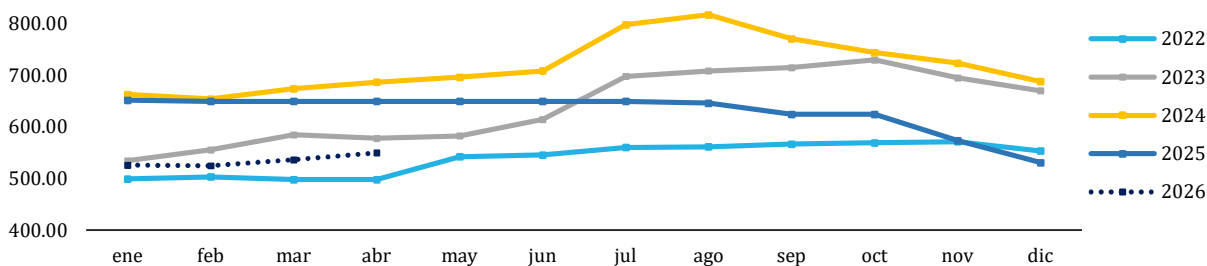

Año	ABRIL	
	Precio (Q/quintal)	Variación Interanual
2022	498.33	--
2023	578.18	16.02%
2024	687.38	18.89%
2025	650.00	-5.44%
2026	550.00	-15.38%

Medida	Precios promedio semanal año 2026					Variación absoluta semanal	Variación relativa semanal
	16 - 20 Mar	23 - 27 Mar	30 - 31 Mar	6 - 10 Abr	13 - 17 Abr		
Quintal	Q535.00	Q550.00	Q550.00	Q550.00	Q550.00	Q0.00	0.00%

Arroz oro blanco, de primera

El precio del arroz se mantuvo estable durante la semana, en un contexto de oferta normal en el mercado. El abastecimiento se sustenta principalmente en grano nacional almacenado, complementado con importaciones constantes que permiten cubrir la demanda de manera sostenida. Dado que la producción nacional no es suficiente para abastecer completamente el mercado, el comportamiento del precio está estrechamente vinculado a los costos de importación, incluyendo transporte y condiciones internacionales. Esta dinámica ha permitido evitar variaciones significativas en las últimas semanas. De mantenerse las condiciones actuales de abastecimiento y demanda, se prevé que el precio continúe estable en el corto plazo.

Quetzales/quintal

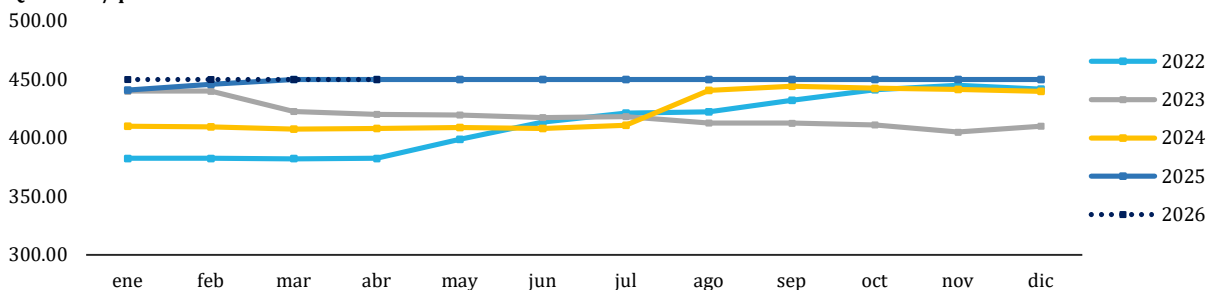

Año	ABRIL	
	Precio (Q/quintal)	Variación Interanual
2022	382.50	--
2023	420.00	9.80%
2024	407.86	-2.89%
2025	450.00	10.33%
2026	450.00	0.00%

Medida	Precios promedio semanal año 2026					Variación absoluta semanal	Variación relativa semanal
	16 - 20 Mar	23 - 27 Mar	30 - 31 Mar	6 - 10 Abr	13 - 17 Abr		
Quintal	Q450.00	Q450.00	Q450.00	Q450.00	Q450.00	Q0.00	0.00%

GRANOS BÁSICOS

Tabla 1. Precios diarios, pagados al mayorista

Producto	Medida	Precios diarios (quetzales)					Promedio semanal (quetzales)		Rango precio (quetzales)	
		13	14	15	16	17	13 al 17 abr	6 al 10 abr	Mínimo	Máximo
Arroz oro, blanco de primera	Quintal	450.00	450.00	450.00	450.00	450.00	450.00	450.00	450.00	450.00
Arroz oro, blanco de segunda	Quintal	420.00	420.00	420.00	420.00	420.00	420.00	420.00	420.00	420.00
Frijol blanco, de primera	Quintal	1,100.00	1,100.00	1,100.00	1,100.00	1,100.00	1,100.00	1,100.00	1,100.00	1,100.00
Frijol blanco, de segunda	Quintal	1,000.00	1,000.00	1,000.00	1,000.00	1,000.00	1,000.00	1,000.00	1,000.00	1,000.00
Frijol negro, de primera	Quintal	550.00	550.00	550.00	550.00	550.00	550.00	550.00	550.00	550.00
Frijol negro, de segunda	Quintal	500.00	500.00	500.00	500.00	500.00	500.00	500.00	500.00	500.00
Frijol rojo, de primera	Quintal	700.00	700.00	700.00	700.00	700.00	700.00	700.00	700.00	700.00
Frijol rojo, de segunda	Quintal	600.00	600.00	600.00	600.00	600.00	600.00	600.00	600.00	600.00
Maíz amarillo, de primera	Quintal	190.00	190.00	190.00	190.00	190.00	190.00	190.00	190.00	190.00
Maíz amarillo, de primera, otros orígenes	Quintal	185.00	185.00	185.00	185.00	185.00	185.00	185.00	185.00	185.00
Maíz amarillo, de segunda	Quintal	180.00	180.00	180.00	180.00	180.00	180.00	180.00	180.00	180.00
Maíz blanco, de primera	Quintal	200.00	200.00	200.00	200.00	200.00	200.00	200.00	200.00	200.00
Maíz blanco, de primera, otros orígenes	Quintal	200.00	200.00	200.00	200.00	200.00	200.00	200.00	200.00	200.00
Maíz blanco, de segunda	Quintal	195.00	195.00	195.00	195.00	195.00	195.00	195.00	195.00	195.00
Sorgo blanco, de primera	Quintal	200.00	200.00	200.00	200.00	200.00	200.00	200.00	200.00	200.00

Fuente: Investigación primaria de Planeamiento del Ministerio de Agricultura, Ganadería y Alimentación, datos recopilados en el mercado "La Terminal", zona 4, Ciudad Capital. SO= Sin oferta. ND= No Disponible. SD = Sin Dato.

VEGETALES

Cebolla seca blanca mediana de segunda

El precio de la cebolla blanca se mantuvo estable durante la semana, con leves variaciones hacia la baja en el mercado. Este comportamiento se asocia a volúmenes constantes de cosecha que han permitido un abastecimiento continuo. La cebolla importada presenta mayor disponibilidad y calidad, posicionándose a precios más altos, mientras que la producción nacional compite mediante precios más accesibles, beneficiando el acceso de este producto al consumidor. En el análisis interanual, se observa una tendencia a la baja, con una disminución de -20.92% respecto al mismo período del año anterior. De mantenerse estas condiciones, se prevé estabilidad en el corto plazo.

Quetzales/quintal

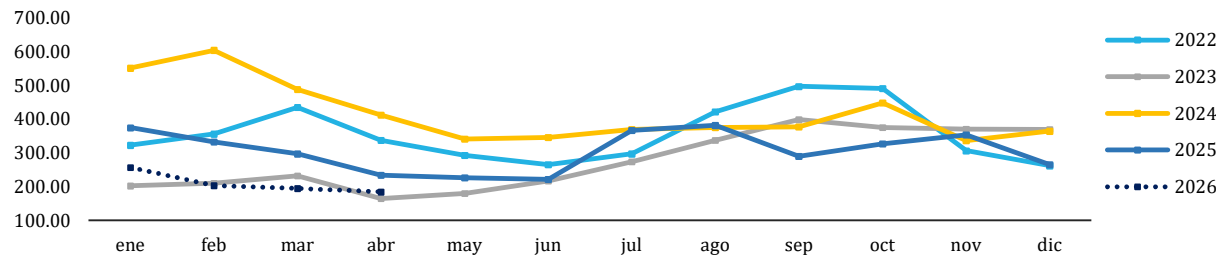

Año	ABRIL	
	Precio (Q/quintal)	Variación Interanual
2022	337.22	--
2023	164.71	-51.16%
2024	412.62	150.52%
2025	233.95	-43.30%
2026	185.00	-20.92%

Medida	Precios promedio semanal año 2026					Variación absoluta semanal	Variación relativa semanal
	16 - 20 Mar	23 - 27 Mar	30 - 31 Mar	6 - 10 Abr	13 - 17 Abr		
Quintal	Q192.00	Q190.00	Q190.00	Q186.00	Q184.00	-Q2.00	-1.08%

Chile pimienta grande de primera

El precio del chile pimienta presentó una tendencia a la baja durante la semana, asociado al incremento en los volúmenes de cosecha. Las condiciones climáticas favorables han incrementado la producción en Jalapa, Baja Verapaz y Guatemala, generando mayor disponibilidad en el mercado. Esta situación ha presionado los precios a la baja. No obstante, a nivel histórico, el precio ha presentado un valor menor al registrado en el año 2025, con una disminución del 23.17%, pero con un nivel similar al observado en el 2024, manteniendo niveles relativamente altos. Se prevé estabilidad con posibles variaciones a la baja para la siguiente semana.

Quetzales/caja

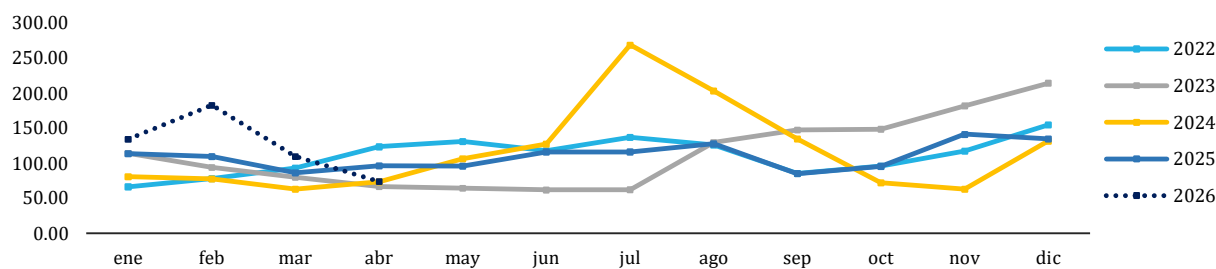

Año	ABRIL	
	Precio (Q/Caja (70 - 80 unidades))	Variación Interanual
2022	123.47	--
2023	67.06	-45.69%
2024	73.57	9.71%
2025	96.32	30.91%
2026	74.00	-23.17%

Medida	Precios promedio semanal año 2026					Variación absoluta semanal	Variación relativa semanal
	16 - 20 Mar	23 - 27 Mar	30 - 31 Mar	6 - 10 Abr	13 - 17 Abr		
Caja (70 - 80 unidades)	Q95.00	Q103.00	Q95.00	Q87.00	Q61.00	-Q26.00	-29.89%

VEGETALES

Güisquil mediano

El precio del güisquil registró una disminución de Q40.00, equivalente a una variación negativa de 7.49%, en un contexto de oferta creciente. A pesar de encontrarse en la fase final del ciclo productivo, se observó un ligero aumento en el volumen comercializado en comparación con la semana anterior, lo que incidió en la reducción del precio. En el análisis interanual, se evidencia una tendencia al alza en relación con los últimos años, determinando que el precio actual ha presentado un aumento muy significativo; de hasta 310.34% alcanzando un valor de Q514.00, respecto al año anterior, siendo el año donde mayor nivel de precios se ha registrado. De mantenerse estas condiciones, se prevé estabilidad con variaciones hacia la baja en el corto plazo.

Quetzales/ciento

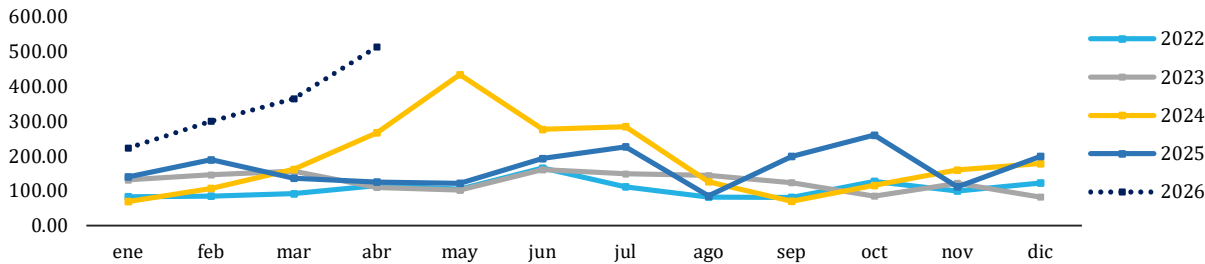

Año	ABRIL	
	Precio (Q/ciento)	Variación Interanual
2022	114.86	--
2023	109.71	-4.49%
2024	267.62	143.94%
2025	125.26	-53.19%
2026	514.00	310.34%

Medida	Precios promedio semanal año 2026					Variación absoluta semanal	Variación relativa semanal
	16 - 20 Mar	23 - 27 Mar	30 - 31 Mar	6 - 10 Abr	13 - 17 Abr		
Ciento	Q281.00	Q438.00	Q585.00	Q534.00	Q494.00	-Q40.00	-7.49%

Papa Loman lavada grande de primera

El precio de la papa Loman presentó un leve incremento durante la semana, asociado a una disminución en la oferta disponible debido a menores volúmenes de cosecha que ingresa al mercado, proveniente de los municipios de Palencia, Guatemala y Cobán, Alta Verapaz; dicho aumento fue de Q6.00 lo que representa un aumento de 1.65%. No obstante, en el análisis interanual se observa una tendencia al alza poco significativa, con una variación positiva de 2.62% respecto al año anterior. De mantenerse las condiciones actuales de oferta, se prevé estabilidad en los precios con ligeras variaciones al alza para la siguiente semana.

Quetzales/quintal

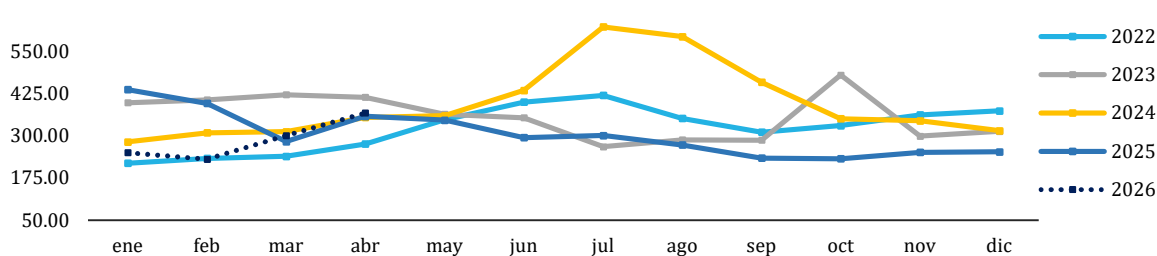

Año	ABRIL	
	Precio (Q/quintal)	Variación Interanual
2022	275.42	--
2023	412.94	49.93%
2024	354.05	-14.26%
2025	357.63	1.01%
2026	367.00	2.62%

Medida	Precios promedio semanal año 2026					Variación absoluta semanal	Variación relativa semanal
	16 - 20 Mar	23 - 27 Mar	30 - 31 Mar	6 - 10 Abr	13 - 17 Abr		
Quintal	Q330.00	Q355.00	Q355.00	Q364.00	Q370.00	Q6.00	1.65%

VEGETALES

Tomate de cocina mediano de primera

El precio del tomate registró una ligera y poco considerable variación al alza durante la presente semana, impulsada por un incremento en la oferta disponible en el mercado. Este comportamiento se relaciona con mayores volúmenes de cosecha y con la finalización de la temporada alta, lo que ha favorecido una mayor disponibilidad del producto. La oferta proviene principalmente de las regiones de Guatemala, Alta Verapaz, Santa Rosa y Jutiapa. El comportamiento es consistente con años anteriores por lo que se espera que se presenten variaciones al alza en esta temporalidad a mediano plazo, según el comportamiento observado en los años 2022, 2024 y 2025. Se prevé que para la siguiente semana los precios permanezcan estables con ligera tendencia al alza.

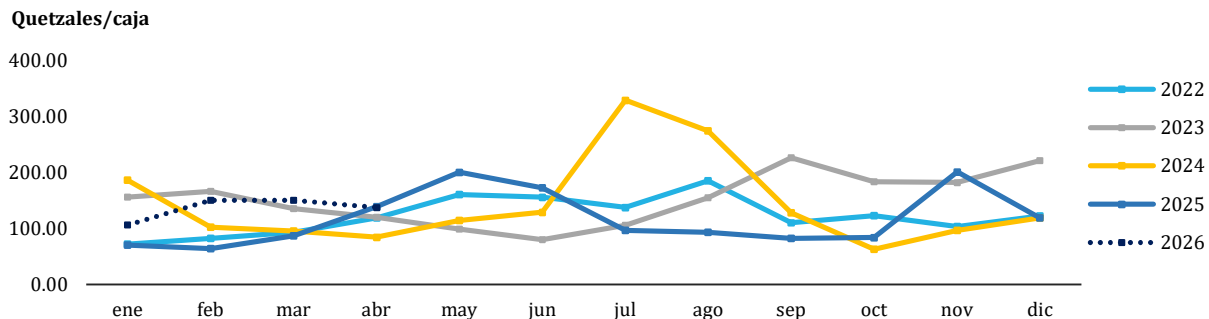

Año	ABRIL	
	Precio (Q/Caja (45-50lb))	Variación Interanual
2022	118.61	--
2023	120.29	1.42%
2024	84.29	-29.93%
2025	138.71	64.57%
2026	137.50	-0.87%

Medida	Precios promedio semanal año 2026					Variación absoluta semanal	Variación relativa semanal
	16 - 20 Mar	23 - 27 Mar	30 - 31 Mar	6 - 10 Abr	13 - 17 Abr		
Caja de 45 - 50 lb	Q158.00	Q133.00	Q171.75	Q137.00	Q138.00	Q1.00	0.73%

Zanahoria mediana, de primera

El precio de la zanahoria se mantuvo estable durante la semana, reflejando un equilibrio entre la oferta y la demanda en el mercado. Este comportamiento se asocia a niveles constantes de producción en las principales zonas productoras, especialmente en Chimaltenango y Sololá, lo que ha permitido un abastecimiento continuo. No se registran variaciones significativas en los precios. Sin embargo, en el análisis interanual se observa que los niveles actuales se sitúan por encima del promedio de años anteriores, con un aumento en los precios de hasta el 200% respecto al año anterior. De mantenerse las condiciones actuales, se prevé continuidad en la estabilidad del precio en el corto plazo.

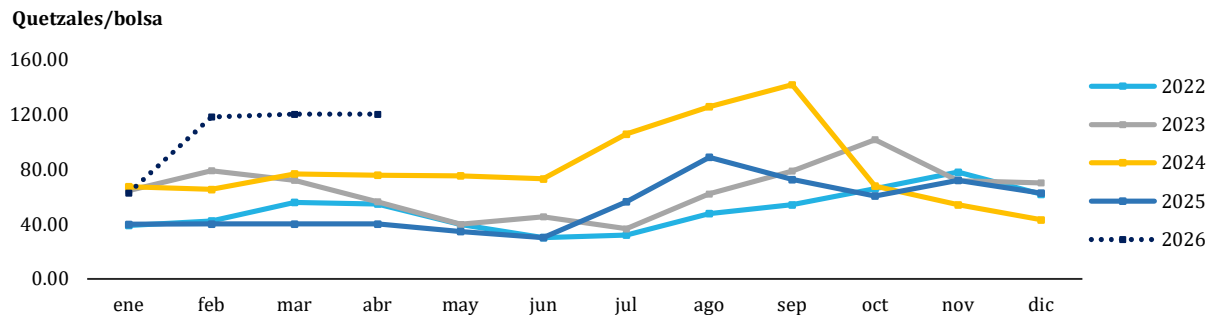

Año	ABRIL	
	Precio (Q/Bolsa (5 - 6 docenas))	Variación Interanual
2022	54.72	--
2023	56.18	2.66%
2024	75.48	34.36%
2025	40.00	-47.00%
2026	120.00	200.00%

Medida	Precios promedio semanal año 2026					Variación absoluta semanal	Variación relativa semanal
	16 - 20 Mar	23 - 27 Mar	30 - 31 Mar	6 - 10 Abr	13 - 17 Abr		
Bolsa (5 - 6 docenas)	Q120.00	Q120.00	Q120.00	Q120.00	Q120.00	Q0.00	0.00%

VEGETALES

Tabla 2. Precios diarios, pagados al mayorista

Producto	Medida	Precios diarios (quetzales)					Promedio semanal (quetzales)		Rango precio (quetzales)	
		13	14	15	16	17	13 al 17 abr	6 al 10 abr	Mínimo	Máximo
Ajo blanco, mediano, de primera	Mazo (20 trenzas)	120.00	120.00	120.00	120.00	120.00	120.00	120.00	120.00	120.00
Apio grande, de primera	Caja (15-20 unidades)	75.00	75.00	75.00	75.00	75.00	75.00	75.00	75.00	75.00
Arveja china, revuelta, de primera	Costal (40 lb)	110.00	110.00	110.00	110.00	110.00	110.00	110.00	110.00	110.00
Brócoli mediano, de primera	Bolsa (2 docenas)	110.00	110.00	110.00	110.00	110.00	110.00	110.00	110.00	110.00
Camote, de primera	Saco (40 lb)	210.00	210.00	210.00	210.00	210.00	210.00	210.00	210.00	210.00
Cebolla con tallo, blanca, mediana, de primera	Manojo (50 unidades)	45.00	45.00	47.50	47.50	47.50	46.50	45.00	45.00	47.50
Cebolla seca, blanca, mediana, de segunda, nacional	Quintal	180.00	180.00	180.00	190.00	190.00	184.00	186.00	180.00	190.00
Cebolla seca, blanca, mediana, importada	Quintal	350.00	350.00	350.00	350.00	350.00	350.00	350.00	350.00	350.00
Chile Jalapeño, grande, de primera	Costal (35 - 40 lb)	155.00	130.00	130.00	130.00	130.00	135.00	175.00	130.00	155.00
Chile Jalapeño, mediano, de primera	Costal (35 - 40 lb)	135.00	115.00	115.00	115.00	115.00	119.00	155.00	115.00	135.00
Chile Pimiento, grande, de primera	Caja (70 - 80 unidades)	85.00	55.00	55.00	55.00	55.00	61.00	87.00	55.00	85.00
Chile Pimiento, mediano, de primera	Caja (100 - 150 unidades)	70.00	45.00	45.00	45.00	45.00	50.00	72.00	45.00	70.00
Cilantro de primera	Red (100 manojos)	400.00	400.00	325.00	325.00	325.00	355.00	400.00	325.00	400.00
Coliflor mediana, de primera	Bolsa (12 unidades)	65.00	65.00	65.00	65.00	65.00	65.00	65.00	65.00	65.00
Ejote francés, de primera	Costal (40 lb)	80.00	80.00	90.00	90.00	90.00	86.00	144.00	80.00	90.00
Güicoy sazón, mediano, de primera	Red (15 a 18 unidades)	310.00	310.00	310.00	310.00	310.00	310.00	310.00	310.00	310.00
Güisquil mediano, de primera	Ciento	500.00	500.00	490.00	490.00	490.00	494.00	534.00	490.00	500.00
Hierba buena, de primera	Red (100 manojos)	250.00	250.00	250.00	250.00	250.00	250.00	250.00	250.00	250.00
Lechuga repollada, mediana, de primera	Caja (24 - 26 unidades)	52.50	52.50	52.50	52.50	52.50	52.50	54.00	52.50	52.50
Loroco de primera	Quintal	2,200.00	2,200.00	2,200.00	2,200.00	2,200.00	2,200.00	2,200.00	2,200.00	2,200.00

Fuente: Investigación primaria de Planeamiento del Ministerio de Agricultura, Ganadería y Alimentación, datos recopilados en el mercado "La Terminal", zona 4, Ciudad Capital. SO= Sin oferta. ND= No Disponible. SD = Sin Dato.

VEGETALES

Continuación Tabla 2. Precios diarios, pagados al mayorista

Producto	Medida	Precios diarios (quetzales)					Promedio semanal (quetzales)		Rango precio (quetzales)	
		13	14	15	16	17	13 al 17 abr	6 al 10 abr	Mínimo	Máximo
Malanga de primera	Quintal	400.00	400.00	400.00	400.00	400.00	400.00	400.00	400.00	400.00
Miltomate verde, con cascara de primera	Arroba	75.00	75.00	100.00	100.00	100.00	90.00	75.00	75.00	100.00
Papa Loman, lavada, grande, de primera	Quintal	370.00	370.00	370.00	370.00	370.00	370.00	364.00	370.00	370.00
Papa Loman, lavada, mediana, de primera	Quintal	300.00	300.00	300.00	300.00	300.00	300.00	296.80	300.00	300.00
Papa Loman, lavada, pequeña, de primera	Quintal	255.00	255.00	255.00	255.00	255.00	255.00	255.00	255.00	255.00
Pepino mediano, de primera	Costal (60 - 70 unidades)	145.00	95.00	95.00	95.00	95.00	105.00	158.00	95.00	145.00
Perulero blanco, mediano, de primera	Costal (180 - 200 unidades)	350.00	350.00	280.00	280.00	280.00	308.00	320.00	280.00	350.00
Rábano mediano, de primera	Caja (200 - 250 unidades)	30.00	30.00	30.00	30.00	30.00	30.00	44.00	30.00	30.00
Remolacha, mediana, de primera	Red (4 - 5 docenas)	60.00	60.00	60.00	60.00	60.00	60.00	60.00	60.00	60.00
Repollo blanco, mediano	Red (12 - 15 unidades)	85.00	85.00	85.00	85.00	85.00	85.00	85.00	85.00	85.00
Tomate de cocina, grande, de primera	Caja (45 - 50 lb)	135.00	150.00	165.00	170.00	170.00	158.00	159.00	135.00	170.00
Tomate de cocina, mediano, de primera	Caja (45 - 50 lb)	115.00	130.00	145.00	150.00	150.00	138.00	137.00	115.00	150.00
Tomate Manzano, mediano, de primera	Caja (140 - 170 unidades)	525.00	525.00	525.00	525.00	525.00	525.00	525.00	525.00	525.00
Yuca entera, mediana, de primera	Red (75 - 80 unidades)	305.00	305.00	305.00	305.00	305.00	305.00	305.00	305.00	305.00
Zanahoria mediana, de primera	Bolsa (5 - 6 docenas)	120.00	120.00	120.00	120.00	120.00	120.00	120.00	120.00	120.00
Zanahoria mediana, de primera, sin hojas	Bolsa (7 - 10 docenas)	125.00	125.00	125.00	125.00	125.00	125.00	125.00	125.00	125.00

Fuente: Investigación primaria de Planeamiento del Ministerio de Agricultura, Ganadería y Alimentación, datos recopilados en el mercado "La Terminal", zona 4, Ciudad Capital. SO= Sin oferta. ND= No Disponible. SD = Sin Dato.

FRUTAS

Aguacate Hass mediano

El precio del aguacate Hass mediano registró un leve incremento durante la semana asociado a una disminución en la oferta disponible por menor recolección de cosecha y a un incremento en la demanda, comportamiento que ha orientado a los comerciantes a aumentar los precios. El abastecimiento proviene principalmente de las zonas productoras de Sacatepéquez y Chimaltenango. En el análisis interanual, el precio actual se sitúa dentro de los rangos históricos, con niveles más altos en 2025 y más bajos en 2023. Para el año en curso se determinó una disminución del 6.67% en los precios respecto al año anterior, alcanzando un valor de Q280.00. De mantenerse estas condiciones, se prevé continuidad en la tendencia al alza.

Quetzales/ciento

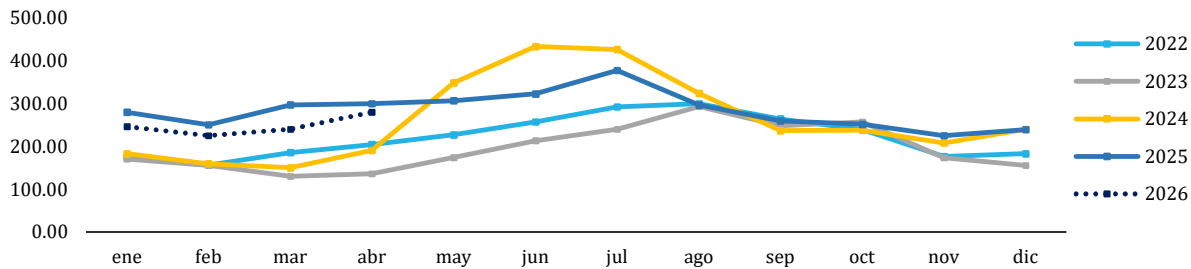

Año	ABRIL	
	Precio (Q/ciento)	Variación Interanual
2022	204.44	--
2023	135.88	-33.54%
2024	190.48	40.18%
2025	300.00	57.50%
2026	280.00	-6.67%

Medida	Precios promedio semanal año 2026					Variación absoluta semanal	Variación relativa semanal
	16 - 20 Mar	23 - 27 Mar	30 - 31 Mar	6 - 10 Abr	13 - 17 Abr		
Ciento	Q245.00	Q250.00	Q255.00	Q260.00	Q300.00	Q40.00	15.38%

Limón Persa, mediano, de primera

El precio mostró una tendencia al alza durante la semana, debido a una disminución en la oferta asociada a menores volúmenes de cosecha en la costa sur y el oriente del país. Este escenario de baja disponibilidad del producto en el mercado ha generado incremento en los precios, y según el análisis histórico, para esta temporalidad se ha observado siempre una tendencia al alza en años anteriores. Comparando el mismo período (abril) respecto al año anterior, se puede determinar un aumento del 22.58%, alcanzando un valor de Q1,450.00. De persistir estas condiciones, se prevé que la tendencia al alza continúe para la siguiente semana.

Quetzales/millar

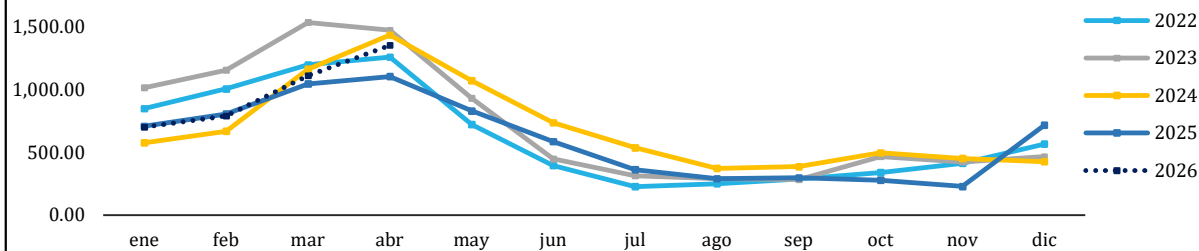

Año	ABRIL	
	Precio (Q/millar)	Variación Interanual
2022	1,256.94	--
2023	1,470.59	17.00%
2024	1,433.33	-2.53%
2025	1,101.32	-23.16%
2026	1,350.00	22.58%

Medida	Precios promedio semanal año 2026					Variación absoluta semanal	Variación relativa semanal
	16 - 20 Mar	23 - 27 Mar	30 - 31 Mar	6 - 10 Abr	13 - 17 Abr		
Millar	Q1,150.00	Q1,210.00	Q1,250.00	Q1,250.00	Q1,450.00	Q200.00	16.00%

FRUTAS

Melón Harper, mediano de primera

El precio del melón Harper mediano presentó un comportamiento estable durante el período analizado. A pesar de que en semanas anteriores la oferta había tomado un comportamiento decreciente, en la actualidad el abastecimiento hacia el mercado permanece constante. El análisis interanual muestra que el nivel actual de precios se mantiene dentro de los rangos históricos, registrando el precio más alto de hasta Q800.00/ciento para el mes de abril en comparación con años anteriores, y presentando un aumento del 26.67% respecto al mes de abril del año anterior. De mantenerse estas condiciones, se prevé continuidad en la estabilidad del precio en el corto plazo.

Quetzales/ciento

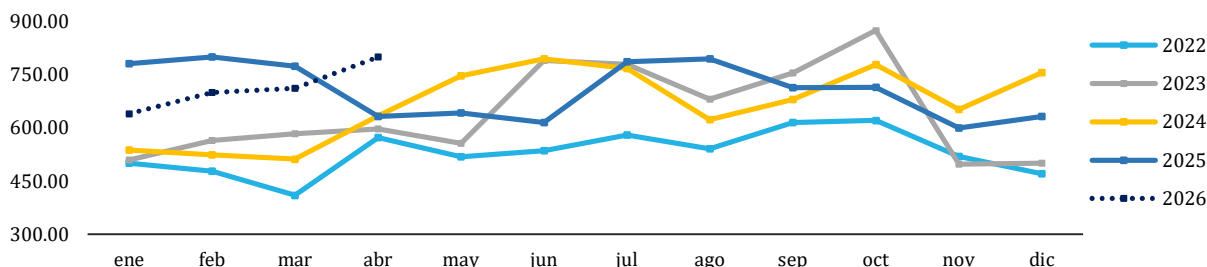

Año	ABRIL	
	Precio	Variación
	(Q/ciento)	Interanual
2022	572.22	--
2023	597.06	4.34%
2024	633.33	6.08%
2025	631.58	-0.28%
2026	800.00	26.67%

Medida	Precios promedio semanal año 2026					Variación absoluta semanal	Variación relativa semanal
	16 - 20 Mar	23 - 27 Mar	30 - 31 Mar	6 - 10 Abr	13 - 17 Abr		
Ciento	Q760.00	Q800.00	Q800.00	Q800.00	Q800.00	Q0.00	0.00%

Papaya Tainung, mediana, de primera

El precio de la papaya Tainung se mantuvo estable durante la semana, en un escenario de oferta normal en el mercado. El abastecimiento proviene principalmente del municipio de Las Cruces, en el departamento de Petén, complementado con volúmenes menores de la costa sur y del oriente del país. No obstante, se ha registrado una disminución en las labores de recolección, lo que ha limitado parcialmente la disponibilidad del producto. A pesar de esta reducción, el mercado ha logrado mantener un equilibrio entre la oferta y la demanda, evitando variaciones en los precios. En el análisis interanual, los precios se sitúan dentro de los rangos históricos aunque presentando el valor más alto para el mes de abril. De persistir estas condiciones, se prevé estabilidad en el corto plazo.

Quetzales/caja

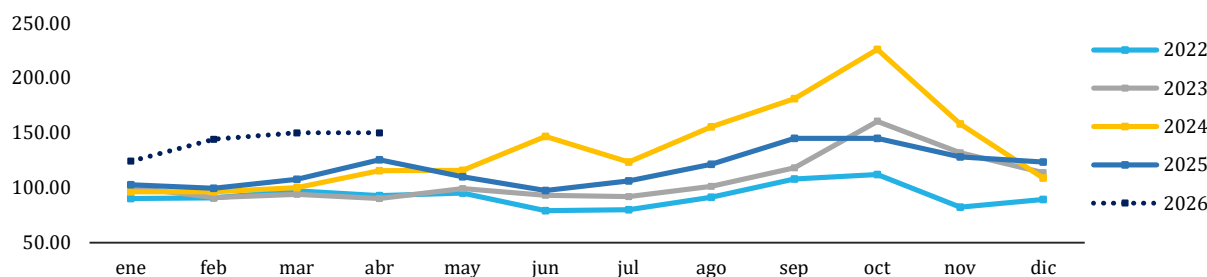

Año	ABRIL	
	Precio	Variación
	(Q/Caja (12 - 13 unidades))	Interanual
2022	92.78	--
2023	90.00	-2.99%
2024	115.24	28.04%
2025	125.53	8.93%
2026	150.00	19.50%

Medida	Precios promedio semanal año 2026					Variación absoluta semanal	Variación relativa semanal
	16 - 20 Mar	23 - 27 Mar	30 - 31 Mar	6 - 10 Abr	13 - 17 Abr		
Caja (12 - 13 unidades)	Q150.00	Q150.00	Q150.00	Q150.00	Q150.00	Q0.00	0.00%

FRUTAS

Piña mediana, de primera

El precio de la piña mediana se mantuvo estable durante la semana, reflejando un comportamiento sostenido en el mercado. El abastecimiento proviene principalmente de las zonas productoras de Villa Canales (El Jocotillo), Escuintla y Santa Rosa, las cuales mantienen un flujo constante hacia los centros de comercialización. Esta disponibilidad ha permitido cubrir la demanda sin generar variaciones en los precios. En el análisis interanual, el precio actual se ubica dentro de los rangos históricos observados. De mantenerse estas condiciones, se prevé continuidad en la estabilidad del precio en el corto plazo.

Quetzales/ciento

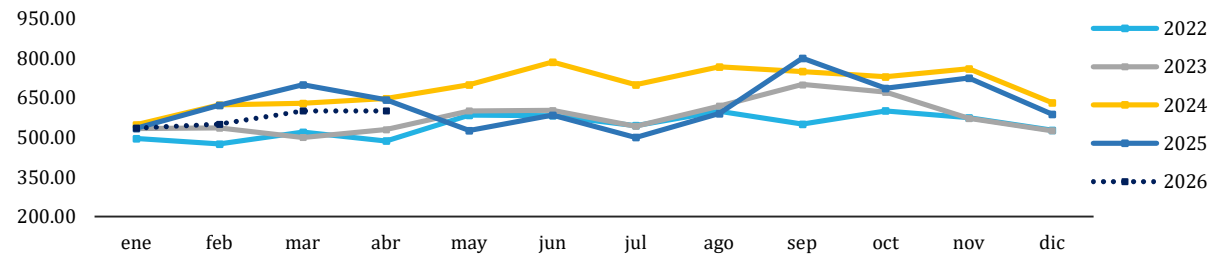

Año	ABRIL	
	Precio (Q/ciento)	Variación Interanual
2022	486.11	--
2023	529.41	8.91%
2024	647.62	22.33%
2025	642.11	-0.85%
2026	600.00	-6.56%

Medida	Precios promedio semanal año 2026					Variación absoluta semanal	Variación relativa semanal
	16 - 20 Mar	23 - 27 Mar	30 - 31 Mar	6 - 10 Abr	13 - 17 Abr		
Ciento	Q600.00	Q600.00	Q600.00	Q600.00	Q600.00	Q0.00	0.00%

Sandía redonda, mediana, de primera

El precio de la sandía mediana se mantuvo estable durante la semana, en un contexto de oferta normal en el mercado. El abastecimiento proviene principalmente de las regiones de la costa sur, oriente y suroriente del país. A pesar de una ligera reducción en los volúmenes de cosecha, la disponibilidad ha sido suficiente para cubrir la demanda sin generar variaciones en los precios. En el análisis interanual, el precio actual se mantiene dentro de los rangos históricos, mostrando estabilidad en comparación con años anteriores. De acuerdo con el comportamiento observado en años anteriores para el período de abril, se prevé que se presenten variaciones al alza en el corto plazo.

Quetzales/ciento

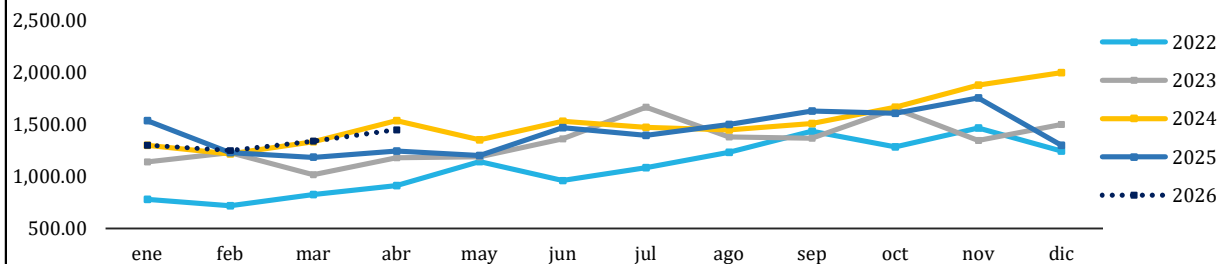

Año	ABRIL	
	Precio (Q/ciento)	Variación Interanual
2022	911.11	--
2023	1,179.41	29.45%
2024	1,535.71	30.21%
2025	1,242.11	-19.12%
2026	1,450.00	16.74%

Medida	Precios promedio semanal año 2026					Variación absoluta semanal	Variación relativa semanal
	16 - 20 Mar	23 - 27 Mar	30 - 31 Mar	6 - 10 Abr	13 - 17 Abr		
Ciento	Q1,400.00	Q1,450.00	Q1,450.00	Q1,450.00	Q1,450.00	Q0.00	0.00%

FRUTAS

Tabla 3. Precios diarios, pagados al mayorista

Producto	Medida	Precios diarios (quetzales)					Promedio semanal (quetzales)		Rango precio (quetzales)	
		13	14	15	16	17	13 al 17 abr	6 al 10 abr	Mínimo	Máximo
Aguacate criollo, grande, de primera	Ciento	362.50	362.50	362.50	362.50	362.50	362.50	362.50	362.50	362.50
Aguacate criollo, mediano, de primera	Ciento	225.00	225.00	225.00	225.00	225.00	225.00	225.00	225.00	225.00
Aguacate Hass, mediano, de primera	Ciento	300.00	300.00	300.00	300.00	300.00	300.00	260.00	300.00	300.00
Banano criollo, mediano, de primera	Quintal	160.00	160.00	160.00	160.00	160.00	160.00	160.00	160.00	160.00
Banano de exportación, mediano, de primera	Caja (100 - 105 unidades)	75.00	75.00	75.00	75.00	75.00	75.00	75.00	75.00	75.00
Coco verde, mediano, de primera	Ciento	400.00	400.00	400.00	400.00	400.00	400.00	400.00	400.00	400.00
Fresa mediana, de primera	Caja (35 - 40 lb)	350.00	350.00	350.00	350.00	350.00	350.00	300.00	350.00	350.00
Limón criollo, mediano, de primera	Millar	450.00	450.00	450.00	450.00	450.00	450.00	460.00	450.00	450.00
Limón Persa, mediano, de primera	Millar	1,450.00	1,450.00	1,450.00	1,450.00	1,450.00	1,450.00	1,250.00	1,450.00	1,450.00
Mandarina criolla, mediana, de primera	Ciento	SO	SO	SO	SO	SO	--	--	--	--
Mango pashte, mediano, de primera	Ciento	400.00	360.00	360.00	360.00	360.00	368.00	400.00	360.00	400.00
Mango Tommy Atkins, mediano, de primera	Ciento	450.00	450.00	350.00	350.00	350.00	390.00	450.00	350.00	450.00
Melón Harper, mediano de primera	Ciento	800.00	800.00	800.00	800.00	800.00	800.00	800.00	800.00	800.00
Mora mediana, de primera	Caja (34 - 38 lb)	135.00	135.00	135.00	190.00	190.00	157.00	135.00	135.00	190.00
Naranja Valencia, mediana, de primera	Ciento	145.00	145.00	145.00	145.00	145.00	145.00	150.00	145.00	145.00
Papaya Tainung, mediana, de primera	Caja (12 - 13 unidades)	150.00	150.00	150.00	150.00	150.00	150.00	150.00	150.00	150.00
Piña mediana, de primera	Ciento	600.00	600.00	600.00	600.00	600.00	600.00	600.00	600.00	600.00
Plátano grande, de primera	Ciento	250.00	250.00	250.00	250.00	250.00	250.00	250.00	250.00	250.00
Plátano mediano, de primera	Ciento	210.00	210.00	210.00	210.00	210.00	210.00	190.00	210.00	210.00
Rambután mediano, de primera	Ciento	SO	SO	SO	SO	SO	--	--	--	--
Sandía redonda, mediana, de primera	Ciento	1,450.00	1,450.00	1,450.00	1,450.00	1,450.00	1,450.00	1,450.00	1,450.00	1,450.00
Uva roja, importada, de primera	Caja (22 lb)	330.00	330.00	330.00	330.00	330.00	330.00	342.00	330.00	330.00
Zapote mediano, de primera	Ciento	350.00	350.00	375.00	375.00	375.00	365.00	350.00	350.00	375.00

Fuente: Investigación primaria de Planeamiento del Ministerio de Agricultura, Ganadería y Alimentación, datos recopilados en el mercado "La Terminal", zona 4, Ciudad Capital. SO= Sin oferta. ND= No Disponible. SD = Sin Dato.

PECUARIOS

Bovino en canal, de primera

Durante la semana, el precio del bovino en canal de primera se mantuvo estable, comportamiento que se ha observado desde las últimas semanas. Es importante mencionar que el abastecimiento del mercado a pesar de permanecer constante, también se ve influenciado por la exportación del ganado de media ceba a los mercados de México y Estados Unidos. La menor oferta interna ha generado presiones al alza en los precios desde mediados del mes de febrero, sin embargo en la actualidad los precios se mantienen estables. Respecto al año anterior, el precio ha aumentado 14.63%, alcanzando un valor de Q23.50/libra. De mantenerse las condiciones actuales de oferta y demanda, se prevé que los precios continúen estables en el corto plazo.

Quetzales/libra

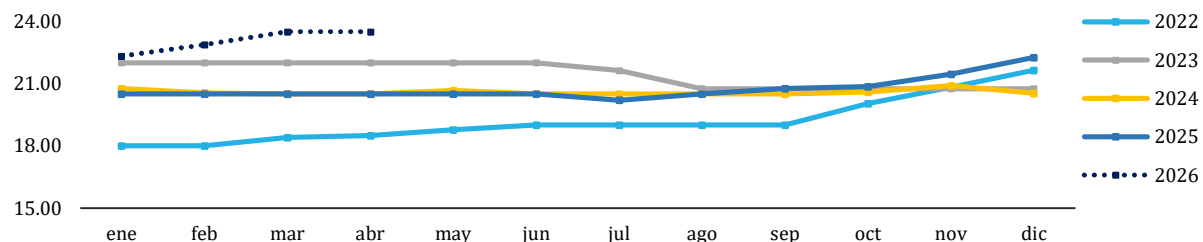

Año	ABRIL	
	Precio (Q/libra)	Variación Interanual
2022	18.50	--
2023	22.00	18.92%
2024	20.50	-6.82%
2025	20.50	0.00%
2026	23.50	14.63%

Medida	Precios promedio semanal año 2026					Variación absoluta semanal	Variación relativa semanal
	16 - 20 Mar	23 - 27 Mar	30 - 31 Mar	6 - 10 Abr	13 - 17 Abr		
Libra	Q23.50	Q23.50	Q23.50	Q23.50	Q23.50	Q0.00	0.00%

Huevo blanco, mediano

El precio del huevo blanco mediano se mantuvo estable durante la semana, asociado también a la estabilidad entre la oferta y demanda en el mercado. Según reportes, la demanda actualmente presenta un comportamiento ligeramente decreciente, condicionado por la calidad y frescura del producto, generando acumulación de producto y baja rotación de inventarios. Actualmente, a pesar de las condiciones que inciden en la comercialización del producto, la oferta y la demanda se han mantenido equilibradas, lo que ha permitido una estabilidad en los precios. Se prevé que durante la próxima semana esta tendencia continúe, sin variaciones significativas.

Quetzales/caja

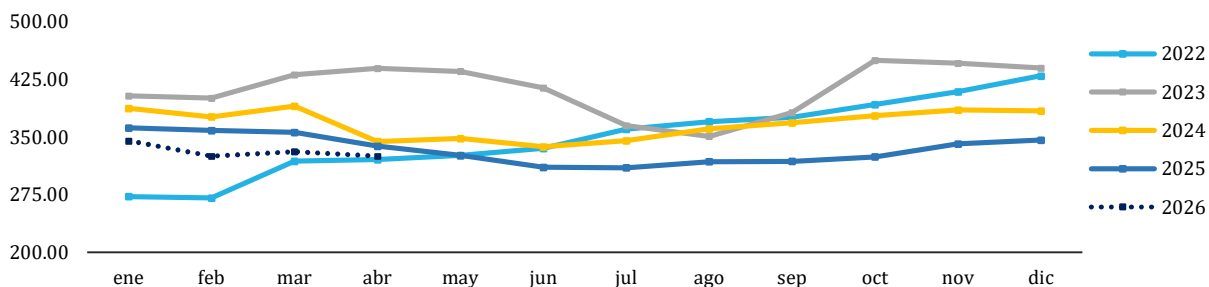

Año	ABRIL	
	Precio (Q/caja)	Variación Interanual
2022	320.83	--
2023	439.12	36.87%
2024	344.19	-21.62%
2025	338.16	-1.75%
2026	325.00	-3.89%

Medida	Precios promedio semanal año 2026					Variación absoluta semanal	Variación relativa semanal
	16 - 20 Mar	23 - 27 Mar	30 - 31 Mar	6 - 10 Abr	13 - 17 Abr		
Caja (360 unidades)	Q335.00	Q329.00	Q325.00	Q325.00	Q325.00	Q0.00	0.00%

PECUARIO

Pollo entero, sin menudos, de primera

El precio del pollo entero sin menudos de primera se mantuvo estable durante la semana, en un contexto de oferta normal en el mercado. El abastecimiento ha sido constante, sin interrupciones relevantes en la cadena de suministro, lo que ha permitido mantener un equilibrio entre la oferta y la demanda, comportamiento que se viene presentando desde inicios de año. Bajo estas condiciones, no se registran variaciones significativas en los precios y se prevé continuidad en la estabilidad del precio en el corto plazo.

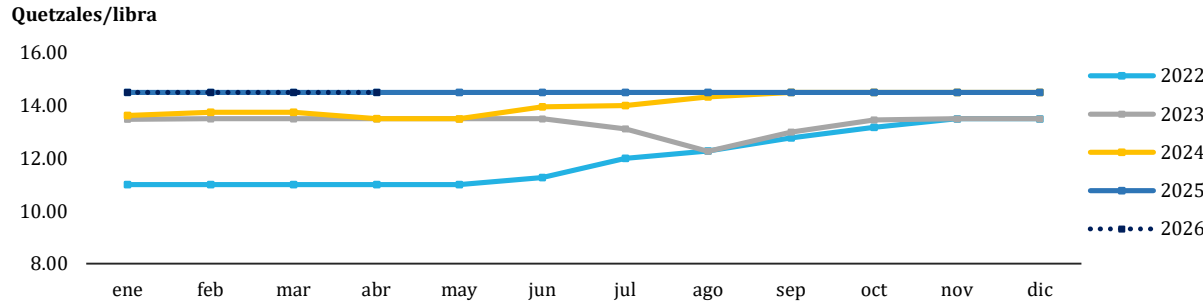

Año	ABRIL	
	Precio (Q/libra)	Variación Interanual
2022	11.00	--
2023	13.50	22.73%
2024	13.51	0.09%
2025	14.50	7.31%
2026	14.50	0.00%

Medida	Precios promedio semanal año 2026					Variación absoluta semanal	Variación relativa semanal
	16 - 20 Mar	23 - 27 Mar	30 - 31 Mar	6 - 10 Abr	13 - 17 Abr		
Libra	Q14.50	Q14.50	Q14.50	Q14.50	Q14.50	Q0.00	0.00%

Porcino en canal

Durante la presente semana, el precio del porcino en canal se mantuvo estable en comparación con la semana anterior, replicando la tendencia constante que se ha observado desde inicio del año 2026. De mantenerse las condiciones actuales de oferta y demanda, se prevé que esta tendencia de estabilidad continúe durante la próxima semana, favoreciendo tanto a consumidores como a comerciantes.

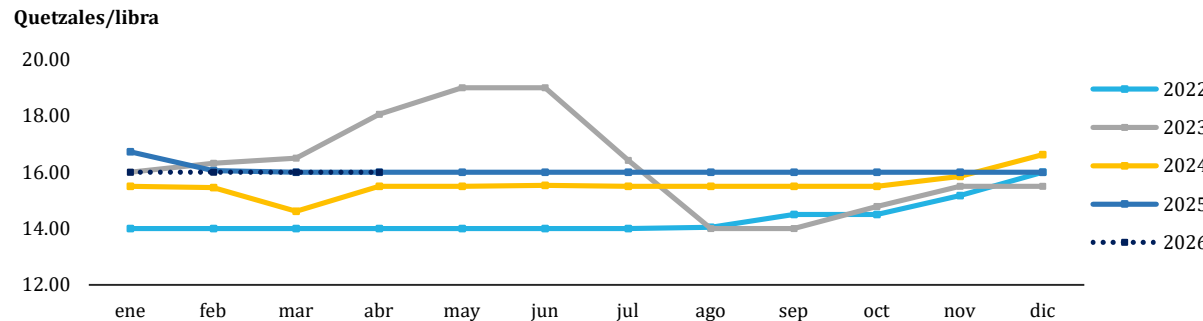

Año	ABRIL	
	Precio (Q/libra)	Variación Interanual
2022	14.00	--
2023	18.06	28.99%
2024	15.50	-14.17%
2025	16.00	3.23%
2026	16.00	0.00%

Medida	Precios promedio semanal año 2026					Variación absoluta semanal	Variación relativa semanal
	16 - 20 Mar	23 - 27 Mar	30 - 31 Mar	6 - 10 Abr	13 - 17 Abr		
Libra	Q16.00	Q16.00	Q16.00	Q16.00	Q16.00	Q0.00	0.00%

PECUARIOS

Tabla 4. Precios diarios, pagados al mayorista

Producto	Medida	Precios diarios (quetzales)					Promedio semanal (quetzales)		Rango precio (quetzales)	
		13	14	15	16	17	13 al 17 abr	6 al 10 abr	Mínimo	Máximo
Bovino en canal, de primera	Libra	23.50	23.50	23.50	23.50	23.50	23.50	23.50	23.50	23.50
Crema pura	Litro	40.50	40.50	40.50	40.50	40.50	40.50	40.50	40.50	40.50
Cuadril y Pierna de pollo, de primera	Libra	7.50	7.50	7.50	7.50	7.50	7.50	7.50	7.50	7.50
Huevo blanco, extra	Caja (360 unidades)	385.00	385.00	385.00	385.00	385.00	385.00	385.00	385.00	385.00
Huevo blanco, grande	Caja (360 unidades)	355.00	355.00	355.00	355.00	355.00	355.00	355.00	355.00	355.00
Huevo blanco, mediano	Caja (360 unidades)	325.00	325.00	325.00	325.00	325.00	325.00	325.00	325.00	325.00
Huevo blanco, pequeño	Caja (360 unidades)	275.00	275.00	275.00	275.00	275.00	275.00	275.00	275.00	275.00
Huevo rosado, grande	Caja (360 unidades)	355.00	355.00	355.00	355.00	355.00	355.00	355.00	355.00	355.00
Pechuga de pollo, con ala, de primera	Libra	16.50	16.50	16.50	16.50	16.50	16.50	16.50	16.50	16.50
Pechuga de pollo, de primera	Libra	27.00	27.00	27.00	27.00	27.00	27.00	27.00	27.00	27.00
Pollo entero, sin menudos, de primera	Libra	14.50	14.50	14.50	14.50	14.50	14.50	14.50	14.50	14.50
Pollo importado (piezas)	Caja (40 lb)	247.50	247.50	247.50	247.50	247.50	247.50	247.50	247.50	247.50
Porcino en canal	Libra	16.00	16.00	16.00	16.00	16.00	16.00	16.00	16.00	16.00
Queso fresco	Libra	24.50	24.50	24.50	24.50	24.50	24.50	24.50	24.50	24.50

Fuente: Investigación primaria de Planeamiento del Ministerio de Agricultura, Ganadería y Alimentación, datos recopilados en el mercado "La Terminal", zona 4, Ciudad Capital. SO= Sin oferta. ND= No Disponible. SD = Sin Dato.

FLORES DE CORTE

Rosa (Con envoltorio), varios colores, de primera

El precio de la rosa de primera calidad ha mostrado una tendencia al alza durante 2026, asociado a una menor disponibilidad de producto con estándares adecuados, que en contraste con 2025, se presentó mayor oferta favoreciendo precios más bajos. El abastecimiento constante desde el municipio de San Juan Sacatepéquez, Guatemala ha contribuido a sostener la oferta y por lo tanto, no generar variaciones en los precios. En general, el mercado presenta estabilidad con restricciones en calidad. De mantenerse estas condiciones, se prevé estabilidad con posibles variaciones en el corto plazo.

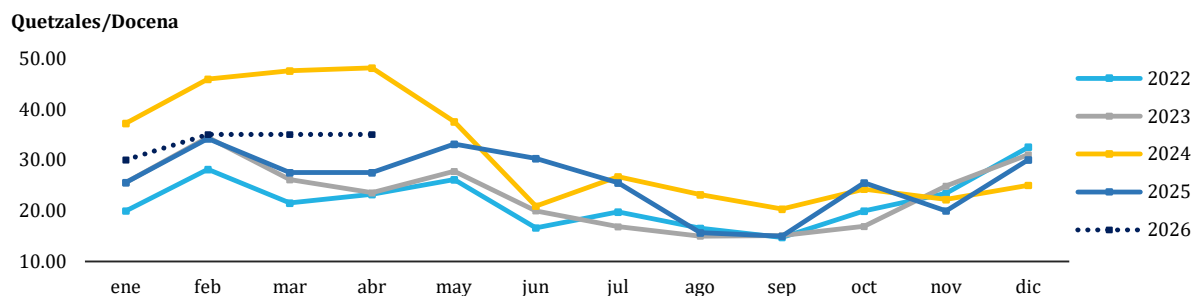

Año	ABRIL	
	Precio (Q/docena)	Variación Interanual
2022	23.21	--
2023	23.57	103.87%
2024	48.06	103.87%
2025	27.50	-42.77%
2026	35.00	27.27%

Medida	Precios promedio semanal año 2026					Variación absoluta semanal	Variación relativa semanal
	16 - 20 Mar	23 - 27 Mar	30 - 31 Mar	6 - 10 Abr	13 - 17 Abr		
Docena	Q35.00	Q35.00	Q35.00	Q35.00	Q35.00	Q0.00	0.00%

Lirios con envoltorio, de primera

Durante la semana, el precio de los lirios con envoltorio de primera presentaron un comportamiento estable respecto a la semana anterior. Desde la penúltima semana de marzo se pudo apreciar que el producto presentó una ligera variación al alza alcanzando un precio de Q72.50 el cual ha permanecido estable desde entonces. En los últimos días, el ajuste entre la oferta y la demanda permanece equilibrado. De mantenerse este comportamiento, se prevé que los precios permanezcan estables para la siguiente semana.

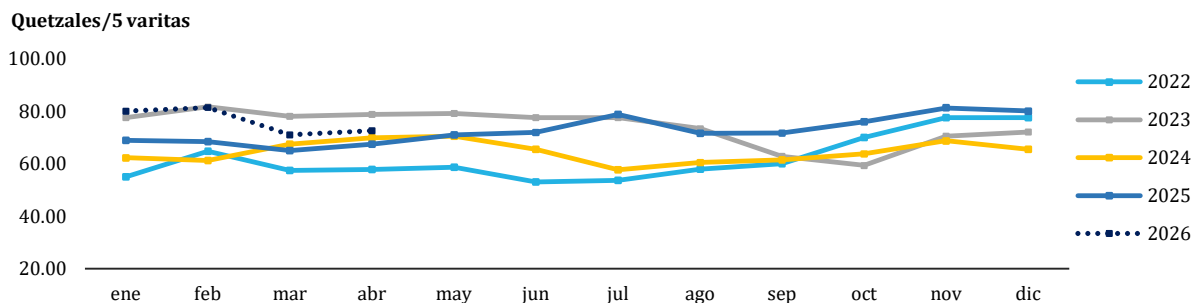

Año	ABRIL	
	Precio (Q/5 varitas)	Variación Interanual
2022	57.86	--
2023	78.75	36.11%
2024	69.86	-11.29%
2025	67.50	-3.38%
2026	72.50	7.41%

Medida	Precios promedio semanal año 2026					Variación absoluta semanal	Variación relativa semanal
	16 - 20 Mar	23 - 27 Mar	30 - 31 Mar	6 - 10 Abr	13 - 17 Abr		
5 varitas	Q70.00	Q72.50	Q72.50	Q72.50	Q72.50	Q0.00	0.00%

FLORES DE CORTE

Tabla 5. Precios diarios, pagados al consumidor final

Producto	Medida	Precio diario (quetzales)		Promedio semanal (quetzales)	
		14	16	13 al 17 abr	6 al 10 abr
Azucena de primera	Docena	30.00	30.00	30.00	30.00
Clavel de varios colores, de primera	Docena	27.50	27.50	27.50	27.50
Crisantemo Pompon, de primera	Manojo (18 - 20 unidades)	30.00	30.00	30.00	30.00
Crisantemo Standard, de primera	Docena	20.00	20.00	20.00	20.00
Estaticia blanca, de primera	Manojo (10 - 15 unidades)	20.00	20.00	20.00	20.00
Estaticia morada, de primera	Manojo (10 - 15 unidades)	20.00	20.00	20.00	20.00
Gerberas diferentes colores, de primera	Docena	25.00	25.00	25.00	25.00
Girasol de primera	Docena	40.00	40.00	40.00	40.00
Gladiola de primera	Docena	50.00	50.00	50.00	50.00
Lirios con envoltorio, de primera	5 varitas	72.50	72.50	72.50	72.50
Margarita de primera	Manojo (18 - 20 unidades)	30.00	30.00	30.00	30.00
Rosa (Con envoltorio), varios colores, de primera	Docena	35.00	35.00	35.00	35.00
Tulipán de varios colores, de primera	Manojo (10 unidades)	163.25	163.25	163.25	163.25

Fuente: Investigación primaria de Planeamiento del Ministerio de Agricultura, Ganadería y Alimentación, datos recopilados en el mercado "La Terminal", zona 4, Ciudad Capital. SO= Sin oferta. ND= No Disponible. SD = Sin Dato.

Espicias, Condimentos y otros

Rosa Jamaica, nacional

El precio de la rosa de jamaica se mantuvo estable durante la semana, en un contexto de oferta normal en el mercado. A pesar de no encontrarse en período de cosecha, la disponibilidad del producto en el mercado se sostiene mediante producto nacional almacenado y el ingreso de importaciones, lo que ha permitido cubrir la demanda sin generar variaciones en los precios. La disponibilidad actual ha evitado variaciones en el mercado. No se observan factores que incidan en cambios inmediatos. De mantenerse estas condiciones, se prevé continuidad en la estabilidad del precio en el corto plazo.

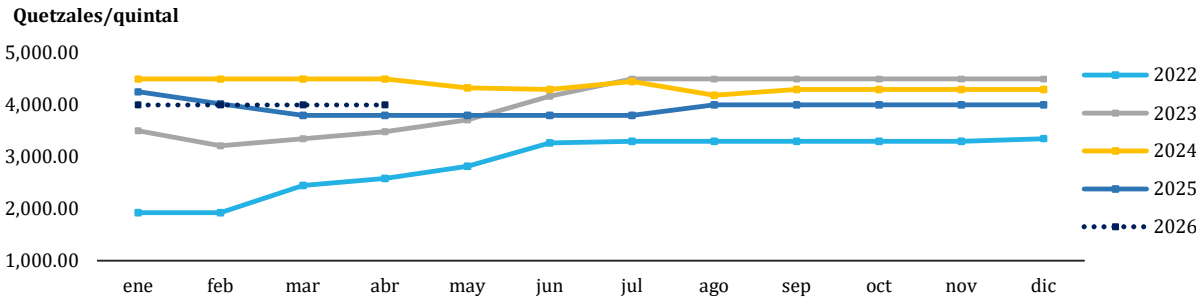

Año	ABRIL	
	Precio (Q/quintal)	Variación Interanual
2022	2,585.71	--
2023	3,485.71	34.81%
2024	4,500.00	29.10%
2025	3,800.00	-15.56%
2026	4,000.00	5.26%

Medida	Precios promedio semanal año 2026					Variación absoluta semanal	Variación relativa semanal
	16 - 20 Mar	23 - 27 Mar	30 - 31 Mar	6 - 10 Abr	13 - 17 Abr		
Quintal	Q4,000.00	Q4,000.00	Q4,000.00	Q4,000.00	Q4,000.00	Q0.00	0.00%

Cacao (Despulpado), seco, de primera

El precio del cacao se ha mantenido estable durante las últimas semanas, en un contexto de oferta normal en el mercado. El abastecimiento proviene de las cosechas del suroccidente y del norte del país, lo que ha permitido cubrir la demanda sin generar variaciones en los precios. El comportamiento del precio está influenciado por las condiciones del mercado internacional, dado su carácter de producto de exportación. En contraste al año 2025, desde el mes de enero del año 2026 el producto ha adoptado una tendencia decreciente. De acuerdo a las condiciones actuales de oferta y demanda, se prevé estabilidad de los precios para la siguiente semana.

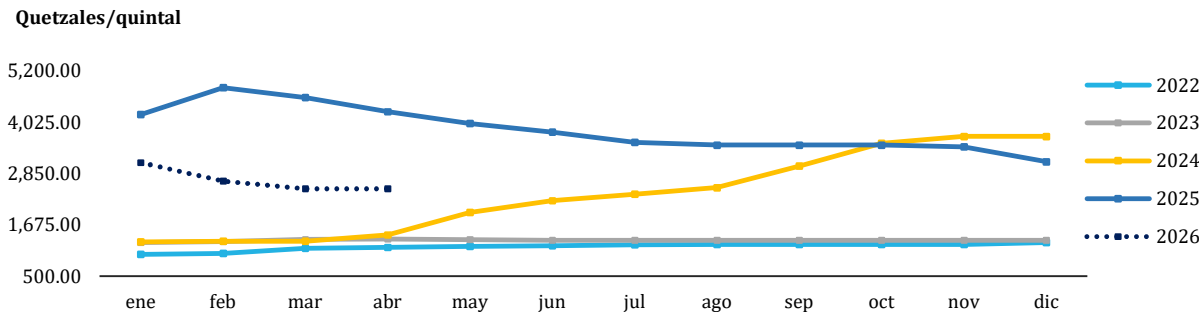

Año	ABRIL	
	Precio (Q/quintal)	Variación Interanual
2022	1,158.93	--
2023	1,350.00	16.49%
2024	1,444.44	7.00%
2025	4,262.50	195.10%
2026	2,500.00	-41.35%

Medida	Precios promedio semanal año 2026					Variación absoluta semanal	Variación relativa semanal
	16 - 20 Mar	23 - 27 Mar	30 - 31 Mar	6 - 10 Abr	13 - 17 Abr		
Quintal	Q2,500.00	Q2,500.00	Q2,500.00	Q2,500.00	Q2,500.00	Q0.00	0.00%

Espicias, Condimentos y otros

Chile Cobanero, seco, de primera

El precio del chile cobanero se mantuvo estable durante la semana, en un escenario de oferta normal en el mercado. El abastecimiento se sustenta en producto nacional almacenado proveniente del norte del país, con reservas suficientes para cubrir la demanda, a pesar de la finalización del ciclo de cosecha. El flujo constante, aunque limitado, de este producto hacia los centros de comercialización ha contribuido a este ajuste en los precios. El precio actual se sitúa por debajo de los niveles registrados en los dos años anteriores (2024 y 2025), y se prevé que para el corto plazo se mantenga estable.

Quetzales/quintal

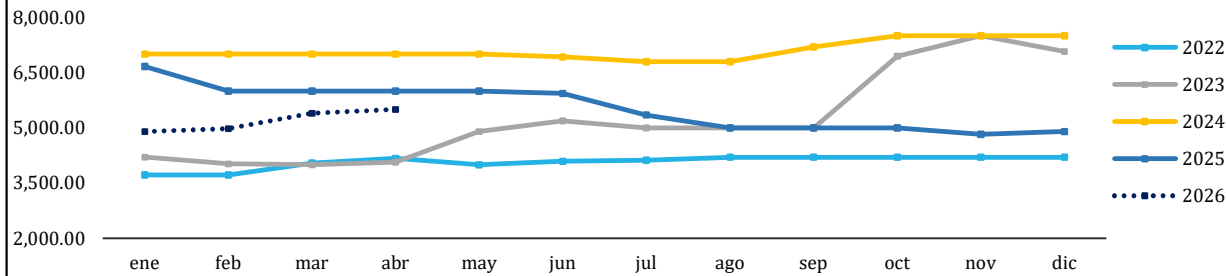

Año	ABRIL	
	Precio	Variación
	(Q/quintal)	Interanual
2022	4,171.43	--
2023	4,071.43	-2.40%
2024	7,000.00	71.93%
2025	6,000.00	-14.29%
2026	5,500.00	-8.33%

Medida	Precios promedio semanal año 2026					Variación absoluta semanal	Variación relativa semanal
	16 - 20 Mar	23 - 27 Mar	30 - 31 Mar	6 - 10 Abr	13 - 17 Abr		
Quintal	Q5,000.00	Q5,500.00	Q5,500.00	Q5,500.00	Q5,500.00	Q0.00	0.00%

Pimienta gorda, de primera

El precio de la pimienta gorda se mantuvo estable durante la semana, sin registrar variaciones en el mercado. Actualmente, el producto no se encuentra en período de cosecha, por lo que el mercado depende del grano almacenado el cual ha sido suficiente para abastecer el mercado y es proveniente de las principales zonas productoras del norte del país. Según el análisis interanual, el precio actual se encuentra por encima del registrado en el período 2022-2025, con un aumento del 20.69% respecto al año anterior. Bajo estas condiciones, se prevé que los precios continúen estables en el corto plazo.

Quetzales/quintal

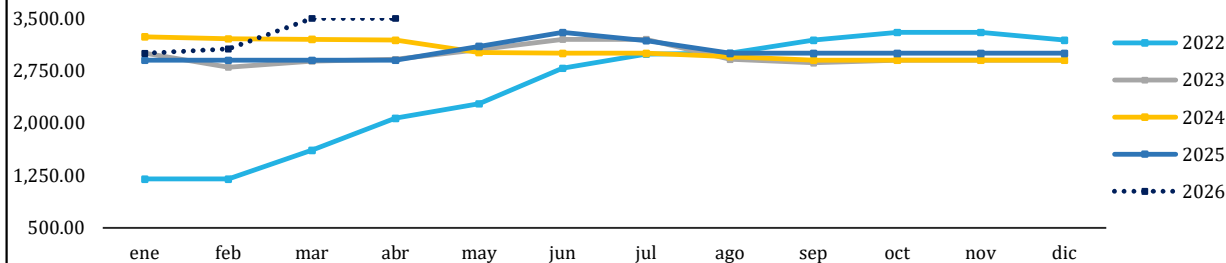

Año	ABRIL	
	Precio	Variación
	(Q/quintal)	Interanual
2022	2,071.43	--
2023	2,914.29	40.69%
2024	3,188.89	9.42%
2025	2,900.00	-9.06%
2026	3,500.00	20.69%

Medida	Precios promedio semanal año 2026					Variación absoluta semanal	Variación relativa semanal
	16 - 20 Mar	23 - 27 Mar	30 - 31 Mar	6 - 10 Abr	13 - 17 Abr		
Quintal	Q3,500.00	Q3,500.00	Q3,500.00	Q3,500.00	Q3,500.00	Q0.00	0.00%

Especcias, Condimentos y otros

Tabla 6. Precios diarios, pagados al mayorista

Producto	Medida	Precio diario (quetzales)		Promedio semanal (quetzales)	
		14	16	13 al 17 abr	6 al 10 abr
Achiote seco, sin capsula, de primera	Quintal	1,000.00	1,000.00	1,000.00	1,000.00
Ajonjolí sin descortezar, de primera	Quintal	1,000.00	1,000.00	1,000.00	1,000.00
Cacao (Despulpado), seco, de primera	Quintal	2,500.00	2,500.00	2,500.00	2,500.00
Cebada, de primera	Quintal	650.00	650.00	650.00	650.00
Chile Chocolate, seco, de primera	Quintal	5,000.00	5,000.00	5,000.00	5,000.00
Chile Cobanero, seco, de primera	Quintal	5,500.00	5,500.00	5,500.00	5,500.00
Haba seca, de primera	Quintal	1,200.00	1,200.00	1,200.00	1,200.00
Maní tostado, con cascara, de primera	Quintal	1,400.00	1,400.00	1,400.00	1,400.00
Pepitoria seca, sin descascarar, de primera	Quintal	2,000.00	2,000.00	2,000.00	2,000.00
Pimienta gorda, de primera	Quintal	3,500.00	3,500.00	3,500.00	3,500.00
Rosa Jamaica, de primera, importada	Quintal	2,500.00	2,500.00	2,500.00	2,500.00
Rosa Jamaica, nacional	Quintal	4,000.00	4,000.00	4,000.00	4,000.00
Soya amarilla, de primera	Quintal	800.00	800.00	800.00	800.00
Soya verde, de primera	Quintal	1,000.00	1,000.00	1,000.00	1,000.00

Fuente: Investigación primaria de Planeamiento del Ministerio de Agricultura, Ganadería y Alimentación, datos recopilados en el mercado "La Terminal", zona 4, Ciudad Capital. SO= Sin oferta. ND= No Disponible. SD = Sin Dato.

ABARROTES

Aceite comestible Ideal

El precio del aceite comestible Ideal ha mostrado una tendencia al alza en lo que va de 2026, en contraste con el comportamiento observado en 2025, cuando se mantuvo en niveles más bajos. Este incremento se asocia principalmente al aumento en los costos de transporte y distribución hacia los mercados mayoristas, lo que ha incidido en ajustes graduales en los precios. No obstante, en la última semana el precio se ha mantenido estable, debido a un equilibrio entre la oferta y la demanda. La disponibilidad del producto ha sido suficiente para cubrir el consumo. No se observan variaciones significativas en el corto plazo. De mantenerse estas condiciones, se prevé estabilidad en el precio.

Quetzales/Caja

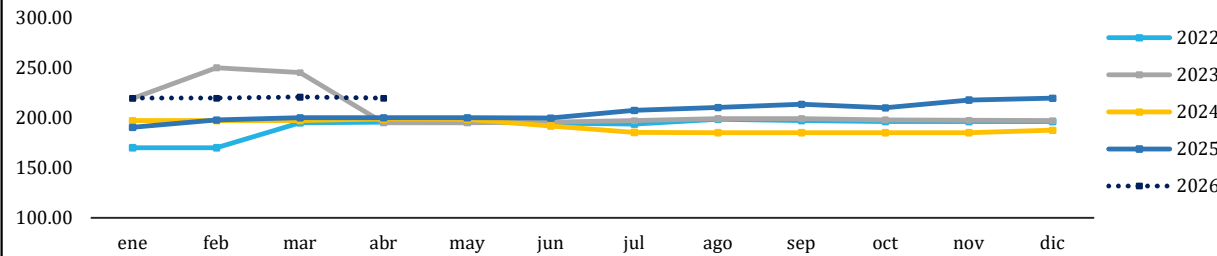

Año	ABRIL	
	Precio (Q/caja)	Variación Interanual
2022	195.50	--
2023	194.88	-0.32%
2024	198.52	1.87%
2025	200.00	0.74%
2026	219.50	9.75%

Medida	Precios promedio semanal año 2026					Variación absoluta semanal	Variación relativa semanal
	16 - 20 Mar	23 - 27 Mar	30 - 31 Mar	6 - 10 Abr	13 - 17 Abr		
Envase (800 ml). Caja (12 unidades)	Q219.50	Q219.50	Q219.50	Q219.50	Q219.50	Q0.00	0.00%

Azúcar estándar Caña Real

En las últimas semanas, el precio se ha mantenido estable, como resultado del ingreso constante de producto a los mercados, lo que ha permitido mantener el equilibrio entre la oferta y la demanda. La disponibilidad actual ha evitado fluctuaciones en los precios. No se registran cambios significativos en la semana actual. El mercado presenta condiciones estables. De persistir estas condiciones, se prevé estabilidad en el corto plazo.

Quetzales/30 bolsas

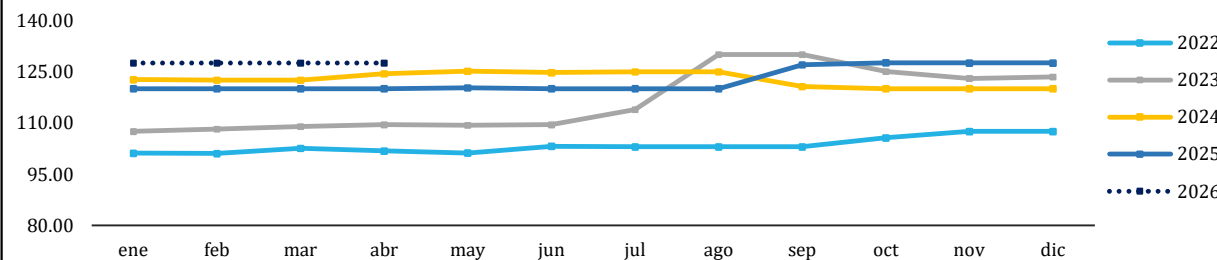

Año	ABRIL	
	Precio (Q/30 bolsas)	Variación Interanual
2022	101.81	--
2023	109.47	7.53%
2024	124.40	13.64%
2025	120.00	-3.54%
2026	127.50	6.25%

Medida	Precios promedio semanal año 2026					Variación absoluta semanal	Variación relativa semanal
	16 - 20 Mar	23 - 27 Mar	30 - 31 Mar	6 - 10 Abr	13 - 17 Abr		
Bolsa (15 kg). 30 bolsas de 500 g	Q127.50	Q127.50	Q127.50	Q127.50	Q127.50	Q0.00	0.00%

ABARROTES

Harina de maíz Maseca

Durante la semana, el precio de la harina de maíz Maseca presentó un comportamiento estable respecto a la semana anterior. En lo que va de 2026, se registra un ligero incremento en los precios en comparación con 2025, cuando se mantuvieron en niveles relativamente más bajos. A pesar de ello, el abastecimiento se mantiene constante en el mercado, lo que ha permitido cubrir la demanda y sostener la estabilidad en los precios. Se prevé que, para la próxima semana, el precio permanezca estable.

Quetzales/Saco (50 lb)

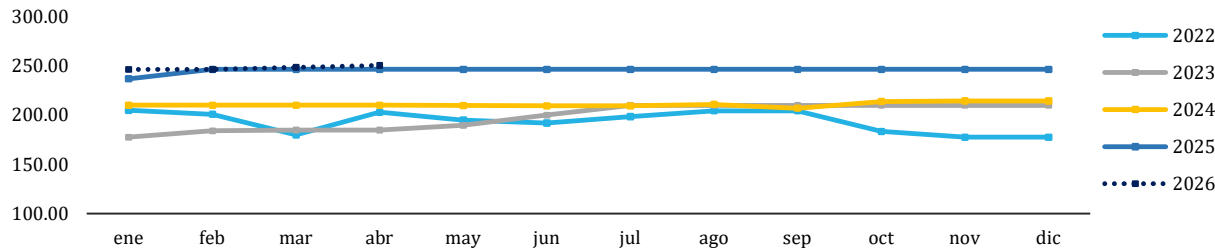

Año	ABRIL	
	Precio (Q/saco)	Variación Interanual
2022	203.00	--
2023	185.00	-8.87%
2024	210.00	13.51%
2025	246.50	17.38%
2026	250.50	1.62%

Medida	Precios promedio semanal año 2026					Variación absoluta semanal	Variación relativa semanal
	16 - 20 Mar	30 - 31 Mar	30 - 31 Mar	6 - 10 Abr	13 - 17 Abr		
Saco (50 lb)	Q248.30	Q250.50	Q250.50	Q250.50	Q250.50	Q0.00	0.00%

Harina de trigo Sol, suave

Durante la semana, el precio de la harina de trigo suave se mantuvo estable en comparación con la semana anterior. El ingreso constante del producto hacia los centros de comercialización ha permitido cubrir la demanda favoreciendo la estabilidad en los precios. De acuerdo al análisis interanual, el precio actual se encuentra dentro de los valores registrados para el período 2022-2025, con una ligera variación positiva de 0.79% respecto al mismo período (abril) del año 2025. Se prevé que para la siguiente semana los precios permanezcan estables.

Quetzales/quintal

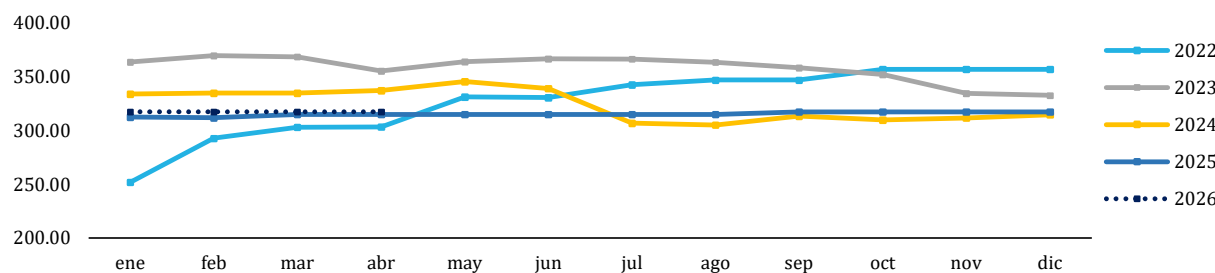

Año	ABRIL	
	Precio (Q/quintal)	Variación Interanual
2022	303.39	--
2023	355.50	17.18%
2024	337.26	-5.13%
2025	315.00	-6.60%
2026	317.50	0.79%

Medida	Precios promedio semanal año 2026					Variación absoluta semanal	Variación relativa semanal
	16 - 20 Mar	23 - 27 Mar	30 - 31 Mar	6 - 10 Abr	13 - 17 Abr		
Quintal	Q317.50	Q317.50	Q317.50	Q317.50	Q317.50	Q0.00	0.00%

ABARROTES

Tabla 7. Precios diarios, pagados al mayorista

Producto	Medida	Precios diarios (quetzales)					Promedio semanal (quetzales)		Rango precio (quetzales)	
		13	14	15	16	17	13 al 17 abr	6 al 10 abr	Mínimo	Máximo
Aceite comestible Ideal	Envase (175 ml). Caja (48 unidades)	230.50	230.50	230.50	230.50	230.50	230.50	230.50	230.50	230.50
	Envase (800 ml). Caja (12 unidades)	219.50	219.50	219.50	219.50	219.50	219.50	219.50	219.50	219.50
Aceite comestible La Patrona	Envase (175 ml). Caja (48 unidades)	209.50	209.50	209.50	209.50	209.50	209.50	209.50	209.50	209.50
	Envase (800 ml). Caja (12 unidades)	202.50	202.50	202.50	202.50	202.50	202.50	202.50	202.50	202.50
Avena mosh El Molino, empacada, bolsa de 400 gramos	Fardo (25 unidades)	148.50	148.50	148.50	148.50	148.50	148.50	148.50	148.50	148.50
Avena mosh Quaker, empacada	Fardo(25 unidades de 360 g)	194.50	194.50	194.50	194.50	194.50	194.50	194.50	194.50	194.50
Azúcar estándar Caña Real	6 bolsas (2500 g)	127.00	127.00	127.00	127.00	127.00	127.00	127.20	127.00	127.00
	Bolsa (15 kg). 30 bolsas de 500 g	127.50	127.50	127.50	127.50	127.50	127.50	127.50	127.50	127.50
Azúcar estándar, blanca	Saco (50 kg)	390.00	390.00	390.00	390.00	390.00	390.00	390.00	390.00	390.00
Harina de maíz Maseca	Saco (50 lb)	250.50	250.50	250.50	250.50	250.50	250.50	250.50	250.50	250.50
Harina de maíz Tortimasa	Saco (50 lb)	214.95	214.95	214.95	214.95	214.95	214.95	214.95	214.95	214.95
Harina de trigo Sol, dura	Quintal	339.00	339.00	339.00	339.00	339.00	339.00	339.00	339.00	339.00
Harina de trigo Sol, suave	Quintal	317.50	317.50	317.50	317.50	317.50	317.50	317.50	317.50	317.50
Incaparina en polvo, bolsa de 450 gramos	Fardo (50 Unidades)	464.50	464.50	464.50	464.50	464.50	464.50	464.50	464.50	464.50
Incaparina líquida, caja de 200 ml	Fardo (24 unidades)	63.00	63.00	63.00	63.00	63.00	63.00	63.00	63.00	63.00

Fuente: Investigación primaria de Planeamiento del Ministerio de Agricultura, Ganadería y Alimentación, datos recopilados en el mercado "La Terminal", zona 4, Ciudad Capital. SO= Sin oferta. ND= No Disponible. SD = Sin Dato.

HIDROBIOLÓGICOS

Camarón mediano, de primera con cabeza (estanque)

Durante la semana, el precio del camarón mediano de primera con cabeza se mantuvo estable en comparación con la semana anterior. Los registros semanales no muestran variaciones, manteniéndose el precio en el mismo nivel durante las últimas semanas. Este comportamiento refleja un equilibrio entre la oferta disponible y la demanda del mercado. En lo que va del año, se observa una mayor disponibilidad del producto en comparación con 2025, lo que ha evitado incrementos en los precios. Comparado con el año anterior, el precio ha aumentado en un 7.95%, alcanzando un valor de Q2,500/quintal. De mantenerse las mismas condiciones actuales de mercado, se prevé que los precios se mantengan estables para la siguiente semana.

Quetzales/quintal

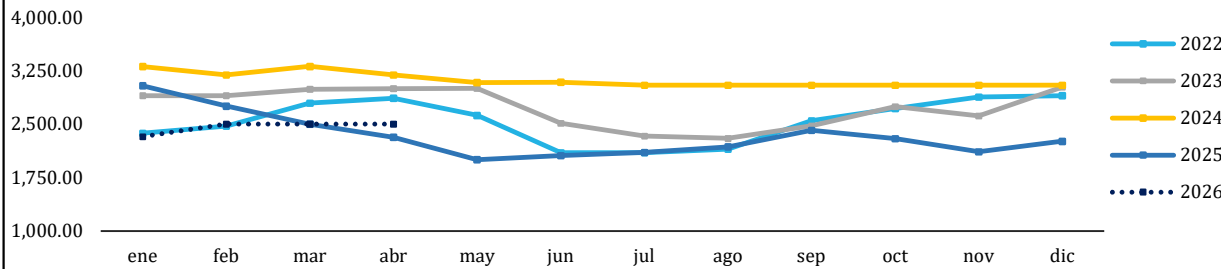

Año	ABRIL	
	Precio (Q/quintal)	Variación Interanual
2022	2,862.50	--
2023	3,000.00	4.80%
2024	3,192.86	6.43%
2025	2,315.79	-27.47%
2026	2,500.00	7.95%

Medida	Precios promedio semanal año 2026					Variación absoluta semanal	Variación relativa semanal
	16 - 20 Mar	23 - 27 Mar	30 - 31 Mar	6 - 10 Abr	13 - 17 Abr		
Quintal	Q2,500.00	Q2,500.00	Q2,500.00	Q2,500.00	Q2,500.00	Q0.00	0.00%

Tilapia mediana, de primera

Durante la semana, el precio de la tilapia mediana de primera presentó una variación al alza respecto a la semana anterior, con un aumento de Q120.00 en el precio, lo que representa una variación del 8.00%. Este comportamiento se relaciona con ajustes en la dinámica del mercado, reflejando cambios recientes en la disponibilidad del producto, así como en el consumo. A pesar de que el análisis interanual muestra un incremento en los precios (variación positiva de 20.00% respecto al mismo mes del año 2025), en el corto plazo la tendencia para el período actual corresponde a una variación hacia la baja, principalmente debido a que el abastecimiento hacia los centros de comercialización, así como el consumo; ha presentado variaciones significativas durante las últimas semanas. De mantenerse las condiciones actuales, se prevé que los precios permanezcan estables.

Quetzales/quintal

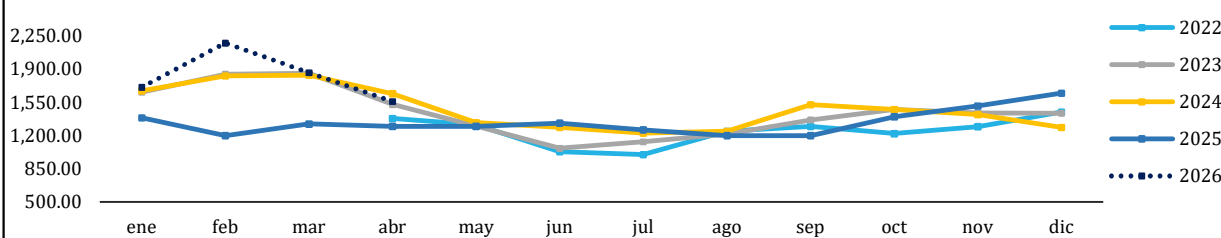

Año	ABRIL	
	Precio (Q/quintal)	Variación Interanual
2022	1,381.25	--
2023	1,529.41	--
2024	1,643.67	7.47%
2025	1,300.00	-20.91%
2026	1,560.00	20.00%

Medida	Precios promedio semanal año 2026					Variación absoluta semanal	Variación relativa semanal
	16 - 20 Mar	23 - 27 Mar	30 - 31 Mar	6 - 10 Abr	13 - 17 Abr		
Quintal	Q1,920.00	Q1,500.00	Q1,500.00	Q1,500.00	Q1,620.00	Q120.00	8.00%

HIDROBIOLÓGICOS

Tabla 8. Precios diarios, pagados al mayorista

Producto	Medida	Precios diarios (quetzales)					Promedio semanal (quetzales)		Rango precio (quetzales)	
		13	14	15	16	17	13 al 17 abr	6 al 10 abr	Máximo	Mínimo
Camarón grande, de primera con cabeza (estanque)	Quintal	3,000.00	3,000.00	3,000.00	3,000.00	3,000.00	3,000.00	3,000.00	3,000.00	3,000.00
Camarón mediano, de primera con cabeza (estanque)	Quintal	2,500.00	2,500.00	2,500.00	2,500.00	2,500.00	2,500.00	2,500.00	2,500.00	2,500.00
Camarón pequeño, de primera con cabeza (estanque)	Quintal	2,000.00	2,000.00	2,100.00	2,100.00	2,100.00	2,060.00	2,000.00	2,000.00	2,100.00
Corvina entera, revuelta, de primera	Quintal	SO	SO	SO	SO	SO	--	1,900.00	--	--
Filete de corvina, de primera	Quintal	SO	SO	SO	SO	SO	--	4,600.00	--	--
Filete de dorado, de primera	Quintal	SO	SO	4,500.00	4,500.00	4,500.00	4,500.00	5,700.00	4,500.00	4,500.00
Filete de róbalo, de primera	Arroba	2,100.00	2,100.00	950.00	950.00	950.00	1,410.00	2,100.00	950.00	2,100.00
Filete de tiburón, de primera	Quintal	2,950.00	2,950.00	2,700.00	2,700.00	2,700.00	2,800.00	2,950.00	2,700.00	2,950.00
Pargo entero, revuelto, de primera	Quintal	SO	SO	SO	SO	SO	--	--	--	--
Róbalo entero, revuelto	Quintal	4,200.00	4,200.00	1,850.00	1,850.00	1,850.00	2,790.00	4,200.00	1,850.00	4,200.00
Tiburón entero, revuelto, de primera	Quintal	1,700.00	1,700.00	1,200.00	1,200.00	1,200.00	1,400.00	1,700.00	1,200.00	1,700.00
Tilapia grande, de primera	Quintal	1,500.00	1,500.00	1,700.00	1,700.00	1,700.00	1,620.00	1,620.00	1,500.00	1,700.00
Tilapia mediana, de primera	Quintal	1,500.00	1,500.00	1,700.00	1,700.00	1,700.00	1,620.00	1,500.00	1,500.00	1,700.00
Tilapia pequeña, de primera	Quintal	1,500.00	1,500.00	1,500.00	1,500.00	1,500.00	1,500.00	1,500.00	1,500.00	1,500.00

Fuente: Investigación primaria de Planeamiento del Ministerio de Agricultura, Ganadería y Alimentación, datos recolectados en el mercado "La Terminal", zona 4, Ciudad Capital. SO= Sin oferta. ND= No Disponible. SD = Sin Dato.

FERTILIZANTES

Urea

El precio de la urea se mantuvo estable durante la semana, en un escenario de oferta normal en el mercado. El abastecimiento ha sido suficiente para cubrir la demanda, sin generar variaciones en los precios respecto al período anterior. Sin embargo, se identifican factores externos que podrían incidir en el comportamiento futuro del precio, principalmente relacionados con el incremento en los costos de importación de materias primas provenientes de países en conflicto. Estos factores podrían generar ajustes en los precios en el mediano plazo. En el análisis interanual, el precio se ubica dentro de los rangos históricos recientes. De persistir estas condiciones, se prevé estabilidad con posibles variaciones al alza en el corto plazo.

Quetzales/quintal

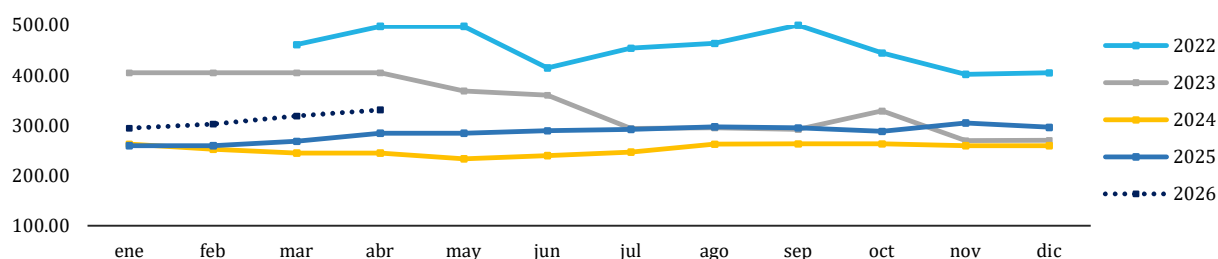

Año	ABRIL	
	Precio (Q/quintal)	Variación Interanual
2022	497.67	--
2023	405.00	-18.62%
2024	245.27	-39.44%
2025	285.00	16.20%
2026	331.00	16.14%

Medida	Precios promedio semanal año 2026					Variación absoluta semanal	Variación relativa semanal
	16 - 20 Mar	23 - 27 Mar	30 - 31 Mar	6 - 10 Abr	13 - 17 Abr		
Quintal	Q322.33	Q331.00	Q331.00	Q331.00	Q331.00	Q0.00	0.00%

20-20-0 MEZCLA QUÍMICA

El precio del fertilizante 20-20-0 se mantuvo estable durante la semana, en un contexto de oferta normal en el mercado. El abastecimiento ha sido constante, lo que ha permitido cubrir la demanda sin generar variaciones en los precios respecto a la semana anterior. No obstante, se identifican factores externos que podrían incidir en futuros incrementos, particularmente las importaciones de fertilizantes afectadas por conflictos en países productores. Esta situación podría impactar los costos de adquisición en el mediano plazo. En el análisis interanual, el precio actual se mantiene dentro de los rangos observados en los últimos años. De mantenerse estas condiciones, se prevé estabilidad con posibles variaciones al alza en el corto plazo.

Quetzales/quintal

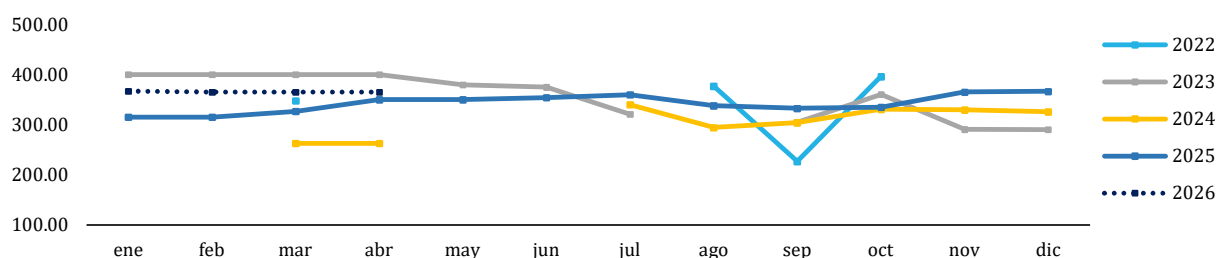

Año	ABRIL	
	Precio (Q/quintal)	Variación Interanual
2022	--	--
2023	400.00	--
2024	263.00	-34.25%
2025	350.00	33.08%
2026	365.00	4.29%

Medida	Precios promedio semanal año 2026					Variación absoluta semanal	Variación relativa semanal
	16 - 20 Mar	23 - 27 Mar	30 - 31 Mar	6 - 10 Abr	13 - 17 Abr		
Quintal	Q365.00	Q365.00	Q365.00	Q365.00	Q365.00	Q0.00	0.00%

FERTILIZANTES

Tabla 9. Precios diarios, pagados al consumidor final

Producto	Medida	Precios diarios (quetzales)			Promedio semanal (quetzales)		Rango precio modal (quetzales)	
		13	15	17	13 al 17 abr	6 al 10 abr	Mínimo	Máximo
15-15-15 mezcla física	Quintal	SO	SO	SO	--	--	--	--
15-15-15 mezcla química	Quintal	425.00	425.00	425.00	425.00	415.00	425.00	425.00
20-20-0 mezcla física	Quintal	SO	SO	SO	--	--	--	--
20-20-0 mezcla química	Quintal	365.00	365.00	365.00	365.00	365.00	365.00	365.00
Sulfato, de amonio	Quintal	180.00	180.00	180.00	180.00	180.00	180.00	180.00
Urea	Quintal	331.00	331.00	331.00	331.00	331.00	331.00	331.00

Fuente: Investigación primaria de Planeamiento del Ministerio de Agricultura, Ganadería y Alimentación, investigados en el mercado "La Terminal", zona 4, Ciudad Capital.

SO= Sin oferta. ND= No Disponible. SD = Sin Dato.



Ministerio de
**Agricultura,
Ganadería y
Alimentación**

**abarrotes - vegetales - pecuarios - frutas - especias
carnes - granos básicos - flores - hidrobiológicos**



PBX: 1557
EXTENSIONES
7500 AL 7504



  
maga.gob.gt
precios.maga.gob.gt



Planeamiento
3a. Av. B-32, zona 9,
Ciudad de Guatemala.



Para consultas:
infoprecios@maga.gob.gt