



Ministerio de
**Agricultura,
Ganadería y
Alimentación**

PLANEAMIENTO

INFORME SEMANAL DE PRECIOS AL MAYORISTA

**Del 20 al 24 de abril
de 2026**



granos básicos - vegetales - frutas - pecuarios - abarrotos - flores - especias - hidrobiológicos



PBX: 1557
EXTENSIONES
7500 AL 7504



maga.gob.gt
precios.maga.gob.gt



Planeamiento
3a. Av. B-32, zona 9,
Ciudad de Guatemala.



Para consultas:
infoprecios@maga.gob.gt



INDICE

Granos Básicos.....	2
Vegetales.....	5
Frutas.....	10
Pecuarios.....	14
Flores de corte.....	17
Espicias y otros granos.....	19
Abarrotes.....	22
Hidrobiológicos.....	25
Fertilizantes.....	27



GRANOS BÁSICOS

Maíz amarillo, de primera

El precio del maíz amarillo se mantuvo estable durante la semana, en un escenario de oferta normal en el mercado. El abastecimiento proviene de grano almacenado en las regiones productoras del norte del país, principalmente de la Franja Transversal del Norte y Petén, complementado con importaciones de origen mexicano. La disponibilidad actual ha evitado variaciones al alza en los precios, que a pesar que muchas de las regiones productoras ya no se encuentran en temporada de cosecha, el producto importado compensa la escasa oferta de producto nacional, por lo que actualmente no se registran cambios relevantes en el corto plazo. El precio actual (Q190.00/qq) se encuentra entre los rangos históricos registrados, siendo 10.65% mayor respecto al registro de abril de 2025. De mantenerse estas condiciones, se prevé estabilidad en el corto plazo.

Quetzales/quintal

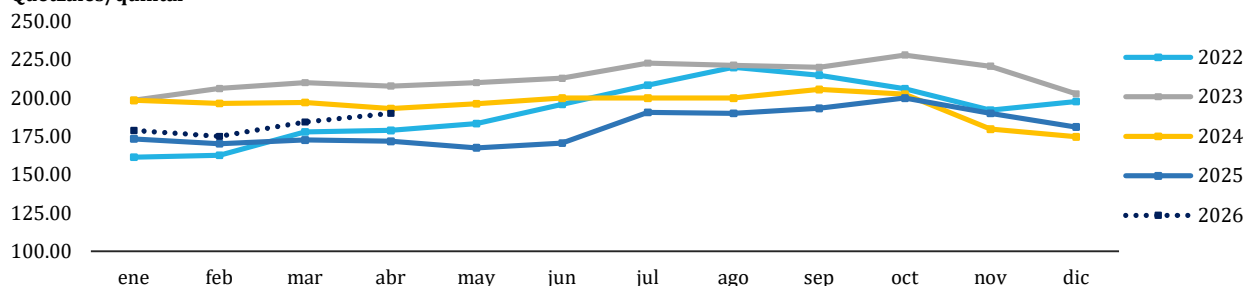

Año	ABRIL	
	Precio (Q/quintal)	Variación Interanual
2022	178.75	-
2023	207.79	16.25%
2024	192.98	-7.13%
2025	171.71	-11.02%
2026	190.00	10.65%

Medida	Precios promedio semanal año 2026					Variación absoluta semanal	Variación relativa semanal
	23 - 27 Mar	30 - 31 Mar	6 - 10 Abr	13 - 17 Abr	20 - 24 Abr		
Quintal	Q190.00	Q190.00	Q190.00	Q190.00	Q190.00	Q0.00	0.00%

Maíz blanco, de primera

El precio del maíz blanco se mantuvo estable durante las últimas semanas, en un contexto de oferta normal en el mercado. El abastecimiento proviene de volúmenes almacenados en las principales zonas productoras de la Franja Transversal del Norte y del departamento de Petén, lo que ha permitido atender la demanda nacional. Asimismo, se observa presencia de maíz de origen mexicano a precios más bajos, que complementa la oferta disponible. Esta combinación ha contribuido a mantener estabilidad en los precios sin evidenciar variaciones inmediatas en el mercado. De mantenerse estas condiciones, se prevé continuidad en la estabilidad del precio en el corto plazo. El precio actual (Q200.00/qq) se encuentra entre los rangos históricos registrados, siendo 14.80% mayor respecto al registro de abril de 2025. De mantenerse estas condiciones, se prevé estabilidad en el corto plazo.

Quetzales/quintal

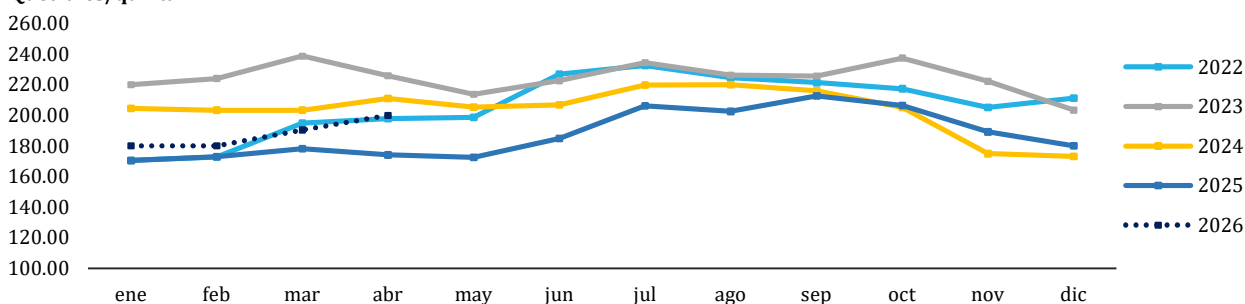

Año	ABRIL	
	Precio (Q/quintal)	Variación Interanual
2022	197.81	--
2023	225.94	14.22%
2024	211.14	-6.55%
2025	174.21	-17.49%
2026	200.00	14.80%

Medida	Precios promedio semanal año 2026					Variación absoluta semanal	Variación relativa semanal
	23 - 27 Mar	30 - 31 Mar	6 - 10 Abr	13 - 17 Abr	20 - 24 Abr		
Quintal	Q197.00	Q200.00	Q200.00	Q200.00	Q200.00	Q0.00	0.00%

GRANOS BÁSICOS

Frijol negro, de primera

El precio del frijol negro se mantuvo estable durante la semana, en comparación con el período anterior. El abastecimiento proviene de reservas almacenadas en las principales regiones productoras del norte y oriente del país, complementado con producto importado que se comercializa a precios más bajos. Esta disponibilidad ha permitido cubrir la demanda sin generar presiones en los precios. En el análisis interanual, el nivel actual (Q550.00/qq) se sitúa por debajo de los registrados en el mismo período de los últimos tres años, adoptando un comportamiento similar al observado en el año 2024, pero con niveles más bajos. A pesar de eso, en la actualidad el mercado presenta condiciones de equilibrio por lo que se prevé que se mantenga estabilidad en los precios para la siguiente semana.

Quetzales/quintal

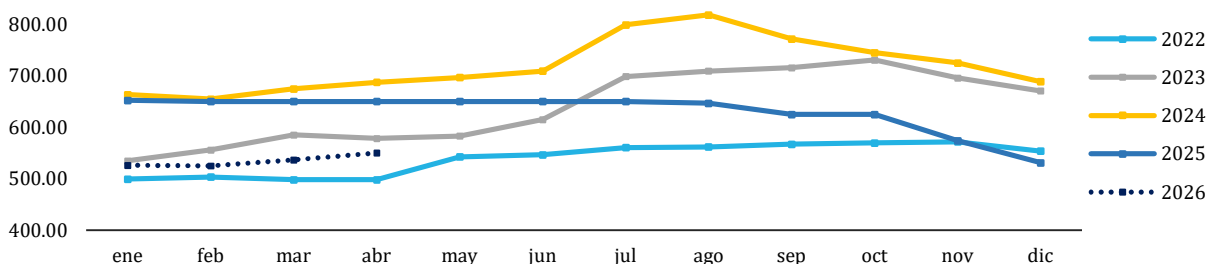

Año	ABRIL	
	Precio (Q/quintal)	Variación Interanual
2022	498.33	--
2023	578.18	16.02%
2024	687.38	18.89%
2025	650.00	-5.44%
2026	550.00	-15.38%

Medida	Precios promedio semanal año 2026					Variación absoluta semanal	Variación relativa semanal
	23 - 27 Mar	30 - 31 Mar	6 - 10 Abr	13 - 17 Abr	20 - 24 Abr		
Quintal	Q550.00	Q550.00	Q550.00	Q550.00	Q550.00	Q0.00	0.00%

Arroz oro blanco, de primera

El precio del arroz se mantuvo estable durante la semana, en un contexto de oferta normal en el mercado. El abastecimiento se sustenta en el flujo constante de granza importada hacia los beneficios del país, complementado con menores volúmenes de producción nacional. Esta combinación ha permitido cubrir adecuadamente la demanda en los principales mercados, sin generar variaciones en los precios. La dependencia del producto importado continúa siendo un factor determinante en el comportamiento de precios en el mercado nacional. En la actualidad, el presente año presente el mismo comportamiento observado en el 2025, por lo que de mantenerse estas condiciones, se prevé continuidad en la estabilidad del precio.

Quetzales/quintal

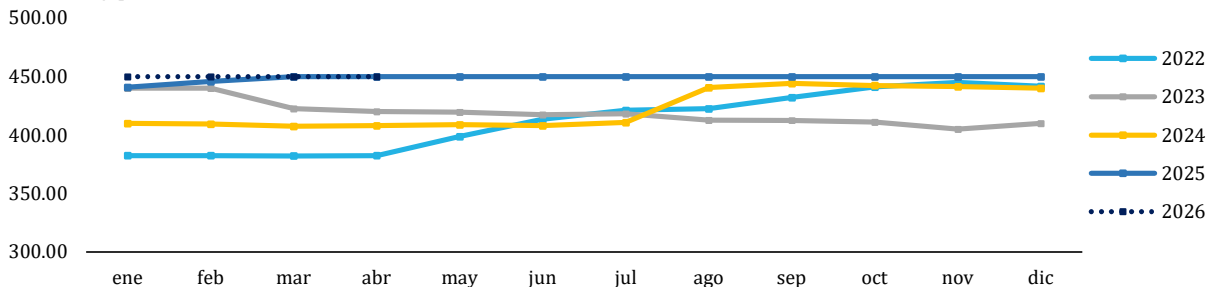

Año	ABRIL	
	Precio (Q/quintal)	Variación Interanual
2022	382.50	--
2023	420.00	9.80%
2024	407.86	-2.89%
2025	450.00	10.33%
2026	450.00	0.00%

Medida	Precios promedio semanal año 2026					Variación absoluta semanal	Variación relativa semanal
	23 - 27 Mar	30 - 31 Mar	6 - 10 Abr	13 - 17 Abr	20 - 24 Abr		
Quintal	Q450.00	Q450.00	Q450.00	Q450.00	Q450.00	Q0.00	0.00%

GRANOS BÁSICOS

Tabla 1. Precios diarios, pagados al mayorista

Producto	Medida	Precios diarios (quetzales)					Promedio semanal (quetzales)		Rango precio (quetzales)	
		20	21	22	23	24	20 al 24 abr	13 al 17 abr	Mínimo	Máximo
Arroz oro, blanco de primera	Quintal	450.00	450.00	450.00	450.00	450.00	450.00	450.00	450.00	450.00
Arroz oro, blanco de segunda	Quintal	420.00	420.00	420.00	420.00	420.00	420.00	420.00	420.00	420.00
Frijol blanco, de primera	Quintal	1,100.00	1,100.00	1,100.00	1,100.00	1,100.00	1,100.00	1,100.00	1,100.00	1,100.00
Frijol blanco, de segunda	Quintal	1,000.00	1,000.00	1,000.00	1,000.00	1,000.00	1,000.00	1,000.00	1,000.00	1,000.00
Frijol negro, de primera	Quintal	550.00	550.00	550.00	550.00	550.00	550.00	550.00	550.00	550.00
Frijol negro, de segunda	Quintal	500.00	500.00	500.00	500.00	500.00	500.00	500.00	500.00	500.00
Frijol rojo, de primera	Quintal	700.00	700.00	700.00	700.00	700.00	700.00	700.00	700.00	700.00
Frijol rojo, de segunda	Quintal	600.00	600.00	600.00	600.00	600.00	600.00	600.00	600.00	600.00
Maíz amarillo, de primera	Quintal	190.00	190.00	190.00	190.00	190.00	190.00	190.00	190.00	190.00
Maíz amarillo, de primera, otros orígenes	Quintal	185.00	185.00	185.00	185.00	185.00	185.00	185.00	185.00	185.00
Maíz amarillo, de segunda	Quintal	180.00	180.00	180.00	180.00	180.00	180.00	180.00	180.00	180.00
Maíz blanco, de primera	Quintal	200.00	200.00	200.00	200.00	200.00	200.00	200.00	200.00	200.00
Maíz blanco, de primera, otros orígenes	Quintal	200.00	200.00	200.00	200.00	200.00	200.00	200.00	200.00	200.00
Maíz blanco, de segunda	Quintal	195.00	195.00	195.00	195.00	195.00	195.00	195.00	195.00	195.00
Sorgo blanco, de primera	Quintal	200.00	200.00	200.00	200.00	200.00	200.00	200.00	200.00	200.00

Fuente: Investigación primaria de Planeamiento del Ministerio de Agricultura, Ganadería y Alimentación, investigados en el mercado "La Terminal", zona 4, Ciudad Capital. SO= Sin oferta. ND= No Disponible. SD = Sin Dato.

VEGETALES

Cebolla seca blanca mediana de segunda

El precio de la cebolla blanca registró una tendencia al alza durante la semana, con una variación de Q30.00 por quintal lo que representa un aumento de 16.30%, este aumento se asocia a una leve disminución en la oferta disponible en el mercado. El abastecimiento proviene principalmente de las zonas productoras de Chimaltenango, Quiché y Jutiapa, donde se reporta menor ingreso de producto. Asimismo, se comercializa cebolla importada, la cual mantiene mejor aceptación por su calidad, aunque a precios más elevados. La cebolla nacional continúa compitiendo mediante precios más accesibles dentro de la oferta disponible. En el análisis interanual, los precios actuales se mantienen por debajo de los registrados en años anteriores. De persistir estas condiciones, se prevé estabilidad en los precios con ligeras variaciones alza para la siguiente semana.

Quetzales/quintal

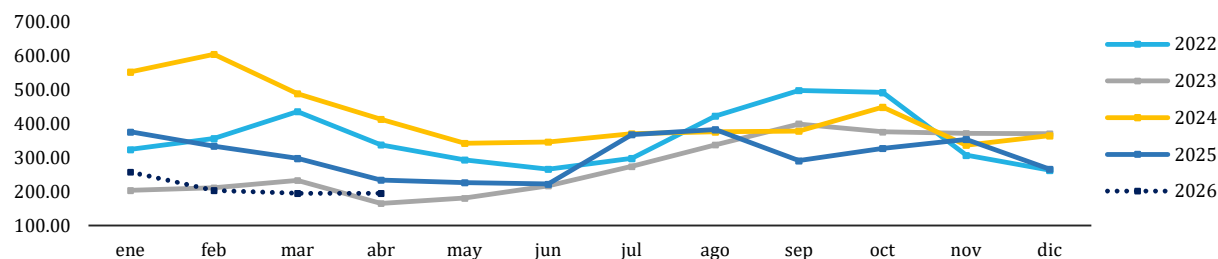

Año	ABRIL	
	Precio (Q/quintal)	Variación Interanual
2022	337.22	--
2023	164.71	-51.16%
2024	412.62	150.52%
2025	233.95	-43.30%
2026	194.67	-16.79%

Medida	Precios promedio semanal año 2026					Variación absoluta semanal	Variación relativa semanal
	23 - 27 Mar	30 - 31 Mar	6 - 10 Abr	13 - 17 Abr	20 - 24 Abr		
Quintal	Q190.00	Q190.00	Q186.00	Q184.00	Q214.00	Q30.00	16.30%

Chile pimienta grande de primera

El precio del chile pimienta mantuvo una tendencia a la baja durante la semana, comportamiento observado en las últimas cinco semanas consecutivas. Esta dinámica responde al incremento sostenido en los volúmenes de cosecha, lo que ha generado mayor disponibilidad en el mercado y beneficio para los consumidores. El abastecimiento proviene principalmente de las zonas productoras de Jalapa, Guatemala y Baja Verapaz. En el análisis interanual, los precios actuales se mantienen por debajo de los registrados en años anteriores, con una variación negativa de hasta el 29.74% respecto al mes de abril del año 2025. De mantenerse estas condiciones, se prevé estabilidad con posibles variaciones a la baja en el corto plazo.

Quetzales/caja

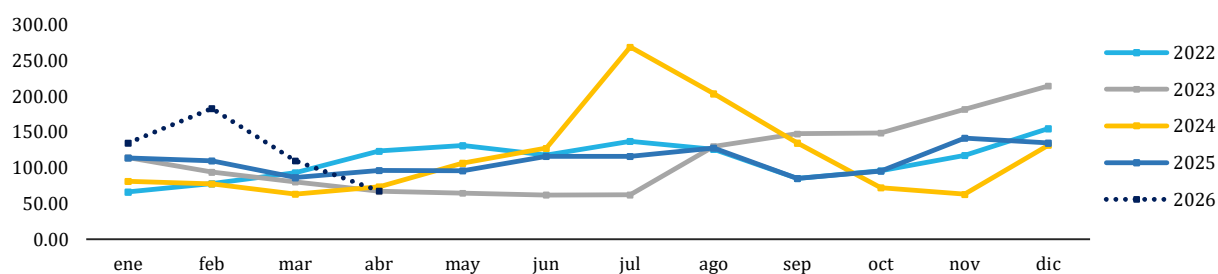

Año	ABRIL	
	Precio (Q/Caja (70 - 80 unidades))	Variación Interanual
2022	123.47	--
2023	67.06	-45.69%
2024	73.57	9.71%
2025	96.32	30.91%
2026	67.67	-29.74%

Medida	Precios promedio semanal año 2026					Variación absoluta semanal	Variación relativa semanal
	23 - 27 Mar	30 - 31 Mar	6 - 10 Abr	13 - 17 Abr	20 - 24 Abr		
Caja (70 - 80 unidades)	Q103.00	Q95.00	Q87.00	Q61.00	Q55.00	-Q6.00	-9.84%

VEGETALES

Güisquil mediano

El precio del güisquil registró una disminución durante la semana, asociado al incremento en los volúmenes de cosecha disponibles en el mercado. Durante el mes de abril se observan mayores niveles de producción, lo que ha favorecido el abastecimiento y reducido los precios. La oferta proviene principalmente de las zonas productoras de Alta Verapaz, Sacatepéquez y Guatemala. En el análisis interanual, se evidencia una tendencia al alza en relación con los últimos años, determinando que el precio actual ha presentado un aumento significativo; de hasta 279.20% alcanzando valores promedios de Q475.00 durante el transcurso del mes de abril, siendo el año donde mayor nivel de precios se ha registrado. De mantenerse estas condiciones, se prevé estabilidad con variaciones hacia la baja en el corto plazo.

Quetzales/ciento

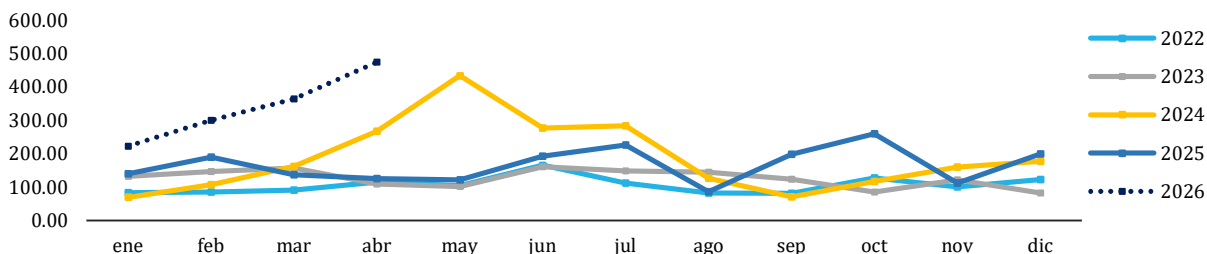

Año	ABRIL	
	Precio	Variación
	(Q/ciento)	Interanual
2022	114.86	--
2023	109.71	-4.49%
2024	267.62	143.94%
2025	125.26	-53.19%
2026	475.00	279.20%

Medida	Precios promedio semanal año 2026					Variación absoluta semanal	Variación relativa semanal
	23 - 27 Mar	30 - 31 Mar	6 - 10 Abr	13 - 17 Abr	20 - 24 Abr		
Ciento	Q438.00	Q585.00	Q534.00	Q494.00	Q397.00	-Q97.00	-19.64%

Papa Loman lavada grande de primera

El precio de la papa Loman presentó un ligero incremento durante la semana, asociado a una disminución en la oferta disponible en el mercado. El abastecimiento proviene principalmente de las zonas productoras de Palencia y Cobán, donde se reportan menores volúmenes de cosecha. Esta reducción en la disponibilidad ha generado presión al alza en los precios. No obstante, en el análisis anual se observa una tendencia al alza en comparación con los últimos dos años, y con un comportamiento similar al observado en 2024 pero manteniendo niveles más altos. El mercado mantiene niveles normales de abastecimiento. De persistir estas condiciones, se prevé estabilidad con leves variaciones al alza en el corto plazo.

Quetzales/quintal

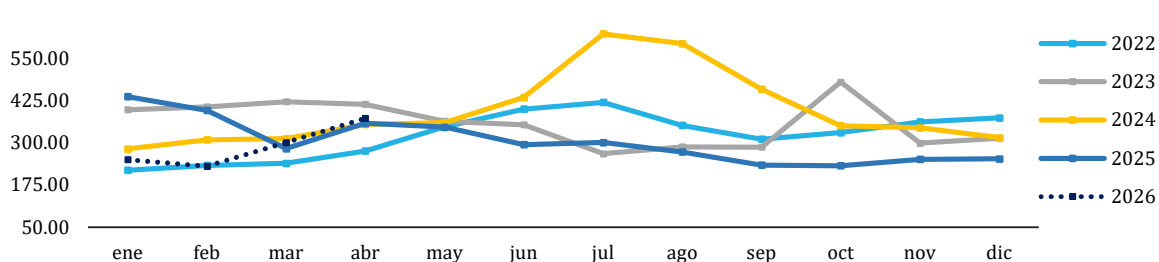

Año	ABRIL	
	Precio	Variación
	(Q/quintal)	Interanual
2022	275.42	--
2023	412.94	49.93%
2024	354.05	-14.26%
2025	357.63	1.01%
2026	372.00	4.02%

Medida	Precios promedio semanal año 2026					Variación absoluta semanal	Variación relativa semanal
	23 - 27 Mar	30 - 31 Mar	6 - 10 Abr	13 - 17 Abr	20 - 24 Abr		
Quintal	Q355.00	Q355.00	Q364.00	Q370.00	Q382.00	Q12.00	3.24%

VEGETALES

Tomate de cocina mediano de primera

El precio del tomate registró una ligera variación al alza durante la semana, con un aumento de Q8.00/caja lo que representa una variación de 5.80%, aumento que se asocia a una disminución en la oferta disponible derivada de menores volúmenes de cosecha. El abastecimiento proviene de las principales zonas productoras de Cobán, Alta Verapaz, Guatemala, Santa Rosa y Jutiapa, donde se han observado variaciones en la producción. La menor disponibilidad ha incidido en incrementos en los precios al cierre del período. En el análisis histórico, el comportamiento actual muestra similitud con lo registrado en 2023 y 2025, aunque con niveles más altos en el precio para el año en curso. El mercado continúa con abastecimiento regular. De mantenerse estas condiciones, y según el análisis histórico del comportamiento, en estos meses del año se inicia a mostrar una tendencia al alza en los precios, por lo que se prevé continuidad en la tendencia al alza en el corto plazo.

Quetzales/caja

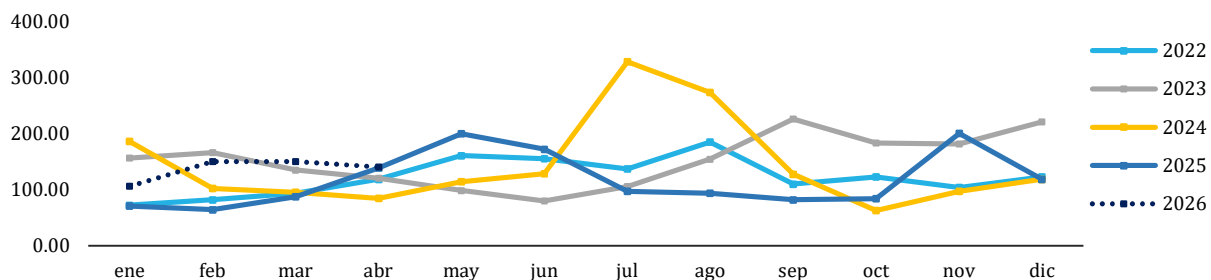

Año	ABRIL	
	Precio (Q/Caja (45-50lb))	Variación Interanual
2022	118.61	--
2023	120.29	1.42%
2024	84.29	-29.93%
2025	138.71	64.57%
2026	140.33	1.17%

Medida	Precios promedio semanal año 2026					Variación absoluta semanal	Variación relativa semanal
	23 - 27 Mar	30 - 31 Mar	6 - 10 Abr	13 - 17 Abr	20 - 24 Abr		
Caja de 45 - 50 lb	Q133.00	Q171.75	Q137.00	Q138.00	Q146.00	Q8.00	5.80%

Zanahoria mediana, de primera

El precio de la zanahoria presentó una ligera variación al alza durante la semana. Este comportamiento se asocia a una ligera disminución de la oferta mientras la demanda permanece constante. Los principales departamentos abastecedores de este producto son Chimaltenango y Sololá, que por su cercanía a mercados de la ciudad permiten un abastecimiento continuo. En el análisis interanual se observa que los niveles actuales se sitúan por encima del promedio de años anteriores, con un aumento en los precios de más del 200% respecto al año anterior. De mantenerse las condiciones actuales, se prevé continuidad en la estabilidad del precio en el corto plazo.

Quetzales/bolsa

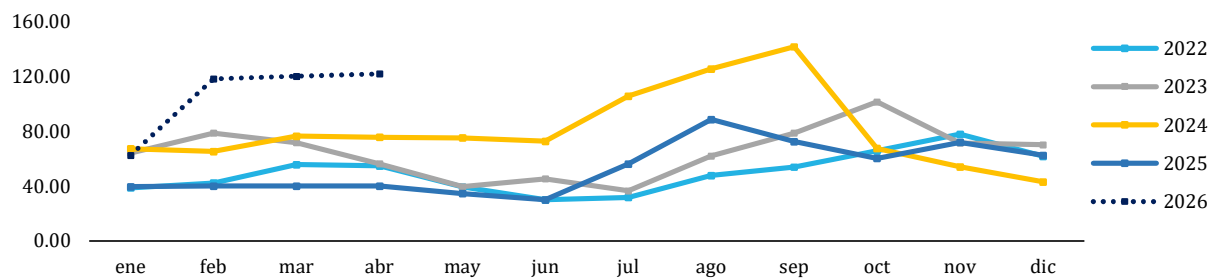

Año	ABRIL	
	Precio (Q/Bolsa (5 - 6 docenas))	Variación Interanual
2022	54.72	--
2023	56.18	2.66%
2024	75.48	34.36%
2025	40.00	-47.00%
2026	121.67	204.17%

Medida	Precios promedio semanal año 2026					Variación absoluta semanal	Variación relativa semanal
	23 - 27 Mar	30 - 31 Mar	6 - 10 Abr	13 - 17 Abr	20 - 24 Abr		
Bolsa (5 - 6 docenas)	Q120.00	Q120.00	Q120.00	Q120.00	Q125.00	Q5.00	4.17%

VEGETALES

Tabla 2. Precios diarios, pagados al mayorista

Producto	Medida	Precios diarios (quetzales)					Promedio semanal (quetzales)		Rango precio (quetzales)	
		20	21	22	23	24	20 al 24 abr	13 al 17 abr	Mínimo	Máximo
Ajo blanco, mediano, de primera	Mazo (20 trenzas)	120.00	120.00	120.00	120.00	120.00	120.00	120.00	120.00	120.00
Apio grande, de primera	Caja (15-20 unidades)	75.00	75.00	75.00	75.00	75.00	75.00	75.00	75.00	75.00
Arveja china, revuelta, de primera	Costal (40 lb)	110.00	110.00	110.00	110.00	110.00	110.00	110.00	110.00	110.00
Brócoli mediano, de primera	Bolsa (2 docenas)	110.00	110.00	75.00	75.00	75.00	89.00	110.00	75.00	110.00
Camote, de primera	Saco (40 lb)	210.00	210.00	210.00	210.00	210.00	210.00	210.00	210.00	210.00
Cebolla con tallo, blanca, mediana, de primera	Manojo (50 unidades)	47.50	47.50	55.00	55.00	55.00	52.00	46.50	47.50	55.00
Cebolla seca, blanca, mediana, de segunda, nacional	Quintal	190.00	190.00	230.00	230.00	230.00	214.00	184.00	190.00	230.00
Cebolla seca, blanca, mediana, importada	Quintal	350.00	350.00	350.00	350.00	350.00	350.00	350.00	350.00	350.00
Chile Jalapeño, grande, de primera	Costal (35 - 40 lb)	130.00	130.00	140.00	140.00	140.00	136.00	135.00	130.00	140.00
Chile Jalapeño, mediano, de primera	Costal (35 - 40 lb)	115.00	115.00	120.00	120.00	120.00	118.00	119.00	115.00	120.00
Chile Pimiento, grande, de primera	Caja (70 - 80 unidades)	55.00	55.00	55.00	55.00	55.00	55.00	61.00	55.00	55.00
Chile Pimiento, mediano, de primera	Caja (100 - 150 unidades)	45.00	45.00	45.00	45.00	45.00	45.00	50.00	45.00	45.00
Cilantro de primera	Red (100 manojos)	325.00	325.00	325.00	325.00	325.00	325.00	355.00	325.00	325.00
Coliflor mediana, de primera	Bolsa (12 unidades)	65.00	65.00	55.00	55.00	55.00	59.00	65.00	55.00	65.00
Ejote francés, de primera	Costal (40 lb)	90.00	90.00	105.00	105.00	105.00	99.00	86.00	90.00	105.00
Güicoy sazón, mediano, de primera	Red (15 a 18 unidades)	310.00	310.00	310.00	310.00	310.00	310.00	310.00	310.00	310.00
Güisquil mediano, de primera	Ciento	490.00	490.00	335.00	335.00	335.00	397.00	494.00	335.00	490.00
Hierba buena, de primera	Red (100 manojos)	250.00	250.00	250.00	250.00	250.00	250.00	250.00	250.00	250.00
Lechuga repollada, mediana, de primera	Caja (24 - 26 unidades)	52.50	52.50	52.50	52.50	52.50	52.50	52.50	52.50	52.50
Loroco de primera	Quintal	2,200.00	2,200.00	2,200.00	2,200.00	2,200.00	2,200.00	2,200.00	2,200.00	2,200.00

Fuente: Investigación primaria de Planeamiento del Ministerio de Agricultura, Ganadería y Alimentación, investigados en el mercado "La Terminal", zona 4, Ciudad Capital. SO= Sin oferta. ND= No Disponible. SD = Sin Dato.

VEGETALES

Continuación Tabla 2. Precios diarios, pagados al mayorista

Producto	Medida	Precios diarios (quetzales)					Promedio semanal (quetzales)		Rango precio (quetzales)	
		20	21	22	23	24	20 al 24 abr	13 al 17 abr	Mínimo	Máximo
Malanga de primera	Quintal	400.00	400.00	400.00	400.00	400.00	400.00	400.00	400.00	400.00
Miltomate verde, con cascara de primera	Arroba	100.00	100.00	100.00	100.00	100.00	100.00	90.00	100.00	100.00
Papa Loman, lavada, grande, de primera	Quintal	370.00	370.00	390.00	390.00	390.00	382.00	370.00	370.00	390.00
Papa Loman, lavada, mediana, de primera	Quintal	300.00	300.00	320.00	320.00	320.00	312.00	300.00	300.00	320.00
Papa Loman, lavada, pequeña, de primera	Quintal	255.00	255.00	255.00	255.00	255.00	255.00	255.00	255.00	255.00
Pepino mediano, de primera	Costal (60 - 70 unidades)	95.00	95.00	80.00	80.00	80.00	86.00	105.00	80.00	95.00
Perulero blanco, mediano, de primera	Costal (180 - 200 unidades)	280.00	280.00	280.00	280.00	280.00	280.00	308.00	280.00	280.00
Rábano mediano, de primera	Caja (200 - 250 unidades)	30.00	30.00	30.00	30.00	30.00	30.00	30.00	30.00	30.00
Remolacha, mediana, de primera	Red (4 - 5 docenas)	60.00	60.00	55.00	55.00	55.00	57.00	60.00	55.00	60.00
Repollo blanco, mediano	Red (12 - 15 unidades)	85.00	85.00	85.00	85.00	85.00	85.00	85.00	85.00	85.00
Tomate de cocina, grande, de primera	Caja (45 - 50 lb)	170.00	160.00	160.00	160.00	160.00	162.00	158.00	160.00	170.00
Tomate de cocina, mediano, de primera	Caja (45 - 50 lb)	150.00	145.00	145.00	145.00	145.00	146.00	138.00	145.00	150.00
Tomate Manzano, mediano, de primera	Caja (140 - 170 unidades)	525.00	525.00	525.00	275.00	275.00	425.00	525.00	275.00	525.00
Yuca entera, mediana, de primera	Red (75 - 80 unidades)	305.00	305.00	305.00	305.00	305.00	305.00	305.00	305.00	305.00
Zanahoria mediana, de primera	Bolsa (5 - 6 docenas)	120.00	120.00	110.00	110.00	110.00	114.00	120.00	110.00	120.00
Zanahoria mediana, de primera, sin hojas	Bolsa (7 - 10 docenas)	125.00	125.00	125.00	125.00	125.00	125.00	125.00	125.00	125.00

Fuente: Investigación primaria de Planeamiento del Ministerio de Agricultura, Ganadería y Alimentación, investigados en el mercado "La Terminal", zona 4, Ciudad Capital. SO= Sin oferta. ND= No Disponible. SD = Sin Dato.

FRUTAS

Aguacate Hass mediano

El precio del aguacate Hass mediano se mantuvo estable durante la semana, en un contexto de oferta normal en el mercado. El abastecimiento proviene principalmente de las zonas productoras de Sacatepéquez y Chimaltenango, lo que ha permitido cubrir la demanda sin generar variaciones en los precios respecto a la semana anterior. La disponibilidad actual refleja condiciones normales de comercialización. En el análisis interanual, el precio se mantiene dentro de los rangos observados en los últimos años, con niveles similares a los observados en el año 2025 y valores más bajos en 2023. No se observan factores que puedan provocar presiones inmediatas en el mercado por lo tanto, de mantenerse las condiciones actuales, se prevé continuidad en la estabilidad del precio.

Quetzales/ciento

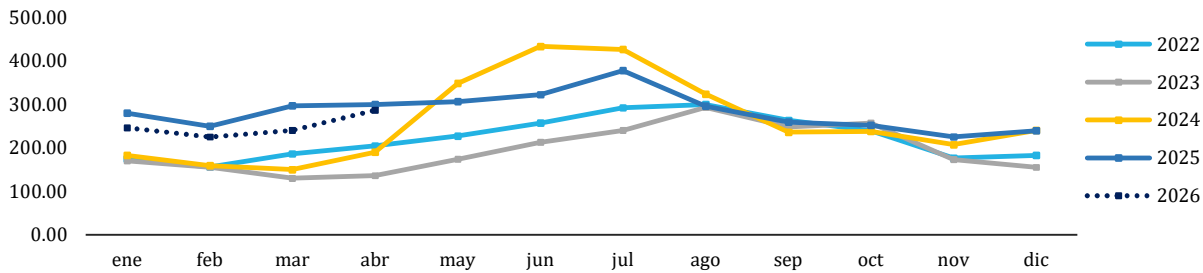

Año	ABRIL	
	Precio (Q/ciento)	Variación Interanual
2022	204.44	--
2023	135.88	-33.54%
2024	190.48	40.18%
2025	300.00	57.50%
2026	286.67	-4.44%

Medida	Precios promedio semanal año 2026					Variación absoluta semanal	Variación relativa semanal
	23 - 27 Mar	30 - 31 Mar	6 - 10 Abr	13 - 17 Abr	20 - 24 Abr		
Ciento	Q250.00	Q255.00	Q260.00	Q300.00	Q300.00	Q0.00	0.00%

Limón Persa, mediano, de primera

El precio del limón Persa mediano registró una tendencia a la baja durante la semana, asociado a un incremento en la oferta disponible en el mercado. Este comportamiento responde a mayores volúmenes de recolección provenientes principalmente de las zonas productoras del oriente y de la costa sur del país. La mayor disponibilidad ha permitido un mejor abastecimiento y ha generado reducción en los precios respecto a la semana anterior. En el análisis interanual, el nivel actual se ubica dentro de los rangos históricos observados en los últimos años, con valores 22.58% más altos respecto al mes de abril del año anterior. De persistir estas condiciones, se prevé continuidad en la tendencia a la baja en el corto plazo.

Quetzales/millar

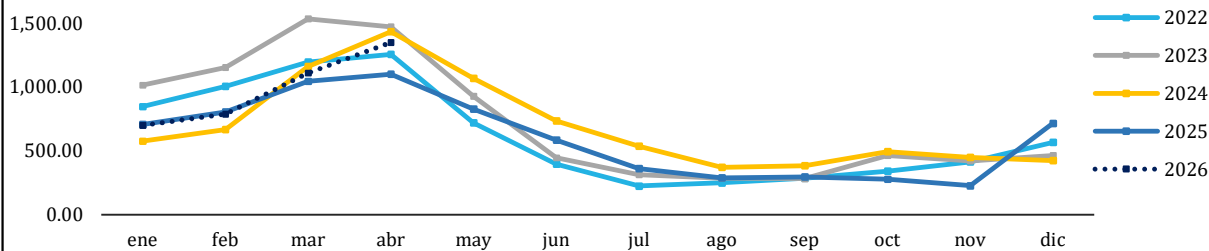

Año	ABRIL	
	Precio (Q/millar)	Variación Interanual
2022	1,256.94	--
2023	1,470.59	17.00%
2024	1,433.33	-2.53%
2025	1,101.32	-23.16%
2026	1,350.00	22.58%

Medida	Precios promedio semanal año 2026					Variación absoluta semanal	Variación relativa semanal
	23 - 27 Mar	30 - 31 Mar	6 - 10 Abr	13 - 17 Abr	20 - 24 Abr		
Millar	Q1,210.00	Q1,250.00	Q1,250.00	Q1,450.00	Q1,350.00	-Q100.00	-6.90%

FRUTAS

Melón Harper, mediano de primera

El precio del melón Harper mediano presentó una tendencia a la baja durante la semana, asociado a un incremento en la oferta disponible en el mercado. Este comportamiento responde a mayores volúmenes de recolección de cosecha provenientes principalmente de las zonas productoras del oriente del país. La mayor disponibilidad ha favorecido el abastecimiento y ha incidido en la reducción de los precios respecto a la semana anterior. A pesar de ello, para el mes de abril ha sido el precio que en comparación con años anteriores, se registra como uno de los más altos, manteniéndose entre los rangos registrados históricamente. De mantenerse las condiciones de oferta y demanda, se prevé que los precios permanezcan estables con ligeras variaciones a la baja para la siguiente semana.

Quetzales/ciento

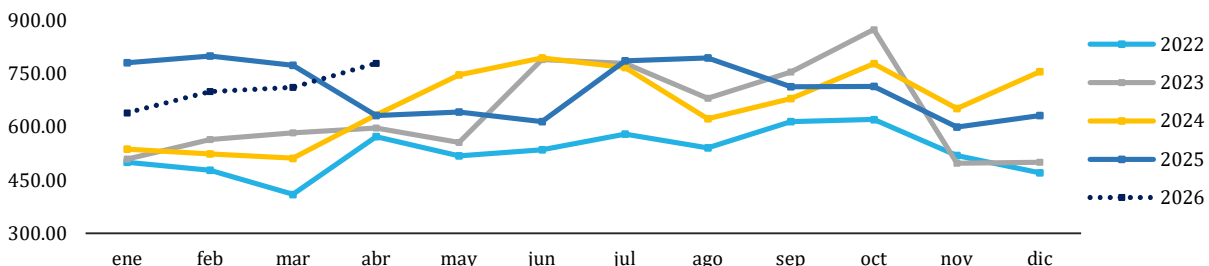

Año	ABRIL	
	Precio (Q/ciento)	Variación Interanual
2022	572.22	--
2023	597.06	4.34%
2024	633.33	6.08%
2025	631.58	-0.28%
2026	780.00	23.50%

Medida	Precios promedio semanal año 2026					Variación absoluta semanal	Variación relativa semanal
	23 - 27 Mar	30 - 31 Mar	6 - 10 Abr	13 - 17 Abr	20 - 24 Abr		
Ciento	Q800.00	Q800.00	Q800.00	Q800.00	Q740.00	-Q60.00	-7.50%

Papaya Tainung, mediana, de primera

El precio de la papaya Tainung presentó una ligera variación negativa de 2.67% con una disminución de Q4.00/caja alcanzando un valor de Q146.00/ caja en el transcurso de la semana, bajo un escenario de oferta normal en el mercado. El abastecimiento proviene principalmente del municipio de Las Cruces, en el departamento de Petén, complementado con volúmenes menores de la costa sur y del oriente del país. Esta disponibilidad ha permitido mantener estabilidad en los precios durante varias semanas consecutivas. En el análisis interanual, el precio actual se mantiene dentro de los rangos históricos observados aunque con niveles más altos de los registrados para los mismos períodos desde inicio de año. De mantenerse estas condiciones, se prevé continuidad en la estabilidad del precio para la siguiente semana.

Quetzales/caja

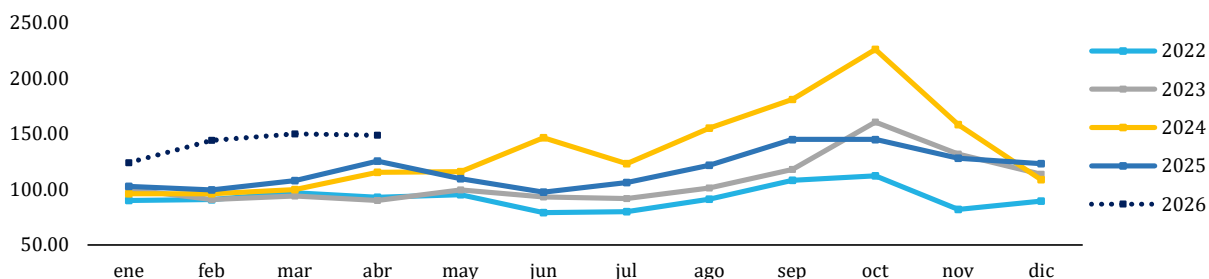

Año	ABRIL	
	Precio (Q/Caja (12 - 13 unidades))	Variación Interanual
2022	92.78	--
2023	90.00	-2.99%
2024	115.24	28.04%
2025	125.53	8.93%
2026	148.67	18.43%

Medida	Precios promedio semanal año 2026					Variación absoluta semanal	Variación relativa semanal
	23 - 27 Mar	30 - 31 Mar	6 - 10 Abr	13 - 17 Abr	20 - 24 Abr		
Caja (12 - 13 unidades)	Q150.00	Q150.00	Q150.00	Q150.00	Q146.00	-Q4.00	-2.67%

FRUTAS

Piña mediana, de primera

El precio de la piña mediana se mantuvo estable durante la semana, reflejando un comportamiento sostenido en el mercado. El abastecimiento proviene principalmente de las zonas productoras de Villa Canales (El Jocotillo), Escuintla y Santa Rosa, las cuales mantienen un flujo constante hacia los centros de comercialización. Esta disponibilidad ha permitido cubrir la demanda sin generar variaciones en los precios. En el análisis interanual, el precio actual se ubica dentro de los rangos históricos observados aunque con valores menores de los registrados en el mes de abril del año anterior, con una disminución del 6.56% alcanzando un valor de Q600.00/ciento. De mantenerse estas condiciones, se prevé continuidad en la estabilidad del precio en el corto plazo.

Quetzales/ciento

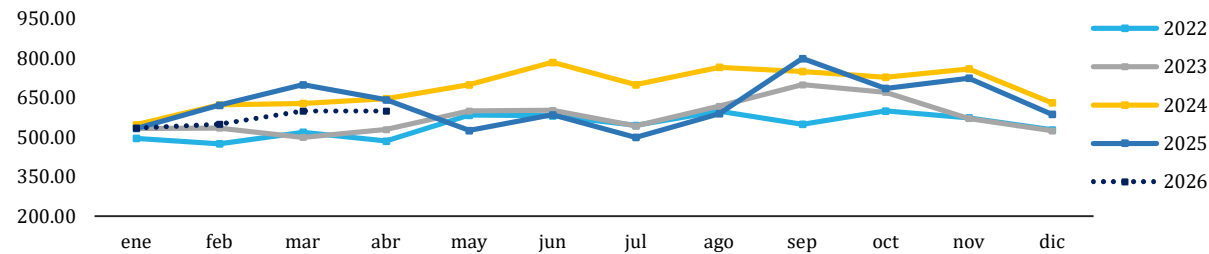

Año	ABRIL	
	Precio (Q/ciento)	Variación Interanual
2022	486.11	--
2023	529.41	8.91%
2024	647.62	22.33%
2025	642.11	-0.85%
2026	600.00	-6.56%

Medida	Precios promedio semanal año 2026					Variación absoluta semanal	Variación relativa semanal
	23 - 27 Mar	30 - 31 Mar	6 - 10 Abr	13 - 17 Abr	20 - 24 Abr		
Ciento	Q600.00	Q600.00	Q600.00	Q600.00	Q600.00	Q0.00	0.00%

Sandía redonda, mediana, de primera

El precio de la sandía mediana presentó una ligera variación a la baja durante la semana, en un contexto de oferta normal en el mercado. El abastecimiento proviene principalmente de las regiones de la costa sur, oriente y suroriente del país. A pesar de una ligera reducción en los volúmenes de cosecha, la disponibilidad ha sido suficiente para cubrir la demanda sin generar variaciones en los precios. En el análisis interanual, el precio actual se mantiene dentro de los rangos históricos con un comportamiento similar al observado en el año 2024, pero con valores más bajos. De acuerdo a las condiciones de oferta y demanda, se prevé que en las siguientes semanas se presente variación a la baja en los precios.

Quetzales/ciento

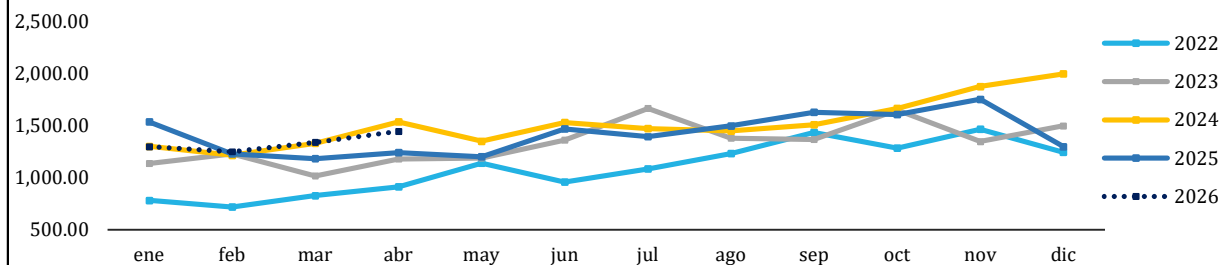

Año	ABRIL	
	Precio (Q/ciento)	Variación Interanual
2022	911.11	--
2023	1,179.41	29.45%
2024	1,535.71	30.21%
2025	1,242.11	-19.12%
2026	1,446.67	16.47%

Medida	Precios promedio semanal año 2026					Variación absoluta semanal	Variación relativa semanal
	23 - 27 Mar	30 - 31 Mar	6 - 10 Abr	13 - 17 Abr	20 - 24 Abr		
Ciento	Q1,450.00	Q1,450.00	Q1,450.00	Q1,450.00	Q1,440.00	-Q10.00	-0.69%

FRUTAS

Tabla 3. Precios diarios, pagados al mayorista

Producto	Medida	Precios diarios (quetzales)					Promedio semanal (quetzales)		Rango precio (quetzales)	
		20	21	22	23	24	20 al 24 abr	13 al 17 abr	Mínimo	Máximo
Aguacate criollo, grande, de primera	Ciento	362.50	362.50	362.50	362.50	362.50	362.50	362.50	362.50	362.50
Aguacate criollo, mediano, de primera	Ciento	225.00	225.00	225.00	225.00	225.00	225.00	225.00	225.00	225.00
Aguacate Hass, mediano, de primera	Ciento	300.00	300.00	300.00	300.00	300.00	300.00	300.00	300.00	300.00
Banano criollo, mediano, de primera	Quintal	160.00	160.00	160.00	160.00	160.00	160.00	160.00	160.00	160.00
Banano de exportación, mediano, de primera	Caja (100 - 105 unidades)	75.00	70.00	70.00	70.00	70.00	71.00	75.00	70.00	75.00
Coco verde, mediano, de primera	Ciento	400.00	400.00	400.00	400.00	400.00	400.00	400.00	400.00	400.00
Fresa mediana, de primera	Caja (35 - 40 lb)	300.00	300.00	275.00	275.00	275.00	285.00	350.00	275.00	300.00
Limón criollo, mediano, de primera	Millar	425.00	425.00	425.00	425.00	425.00	425.00	450.00	425.00	425.00
Limón Persa, mediano, de primera	Millar	1,350.00	1,350.00	1,350.00	1,350.00	1,350.00	1,350.00	1,450.00	1,350.00	1,350.00
Mandarina criolla, mediana, de primera	Ciento	SO	SO	SO	SO	SO	--	--	--	--
Mango pashte, mediano, de primera	Ciento	390.00	390.00	390.00	390.00	390.00	390.00	368.00	390.00	390.00
Mango Tommy Atkins, mediano, de primera	Ciento	350.00	350.00	350.00	350.00	350.00	350.00	390.00	350.00	350.00
Melón Harper, mediano de primera	Ciento	800.00	800.00	700.00	700.00	700.00	740.00	800.00	700.00	800.00
Mora mediana, de primera	Caja (34 - 38 lb)	200.00	200.00	190.00	190.00	190.00	194.00	157.00	190.00	200.00
Naranja Valencia, mediana, de primera	Ciento	145.00	145.00	145.00	145.00	145.00	145.00	145.00	145.00	145.00
Papaya Tainung, mediana, de primera	Caja (12 - 13 unidades)	150.00	150.00	150.00	150.00	130.00	146.00	150.00	130.00	150.00
Piña mediana, de primera	Ciento	600.00	600.00	600.00	600.00	600.00	600.00	600.00	600.00	600.00
Plátano grande, de primera	Ciento	250.00	250.00	250.00	250.00	250.00	250.00	250.00	250.00	250.00
Plátano mediano, de primera	Ciento	210.00	210.00	210.00	210.00	210.00	210.00	210.00	210.00	210.00
Rambután mediano, de primera	Ciento	SO	SO	SO	SO	SO	--	--	--	--
Sandía redonda, mediana, de primera	Ciento	1,450.00	1,450.00	1,450.00	1,450.00	1,400.00	1,440.00	1,450.00	1,400.00	1,450.00
Uva roja, importada, de primera	Caja (22 lb)	324.00	324.00	324.00	324.00	324.00	324.00	330.00	324.00	324.00
Zapote mediano, de primera	Ciento	375.00	375.00	375.00	375.00	375.00	375.00	365.00	375.00	375.00

Fuente: Investigación primaria de Planeamiento del Ministerio de Agricultura, Ganadería y Alimentación, investigados en el mercado "La Terminal", zona 4, Ciudad Capital. SO= Sin oferta. ND= No Disponible. SD = Sin Dato.

PECUARIOS

Bovino en canal, de primera

Durante la semana, el precio del bovino en canal de primera se mantuvo estable, comportamiento que se ha observado desde las últimas semanas. Es importante mencionar que el abastecimiento del mercado a pesar de permanecer constante, también se ve influenciado por la exportación del ganado de media ceba a los mercados de México y Estados Unidos. La menor oferta interna ha generado presiones al alza en los precios desde mediados del mes de febrero, sin embargo en la actualidad los precios se mantienen estables. Respecto al año anterior, el precio ha aumentado 14.63%, alcanzando un valor de Q23.50/libra. De mantenerse las condiciones actuales de oferta y demanda, se prevé que los precios continúen estables en el corto plazo.

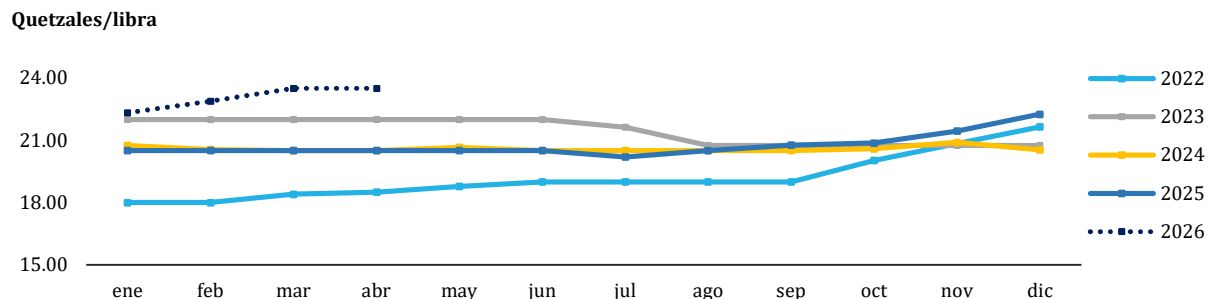

Año	ABRIL	
	Precio (Q/libra)	Variación Interanual
2022	18.50	--
2023	22.00	18.92%
2024	20.50	-6.82%
2025	20.50	0.00%
2026	23.50	14.63%

Medida	Precios promedio semanal año 2026					Variación absoluta semanal	Variación relativa semanal
	23 - 27 Mar	30 - 31 Mar	6 - 10 Abr	13 - 17 Abr	20 - 24 Abr		
Libra	Q23.50	Q23.50	Q23.50	Q23.50	Q23.50	Q0.00	0.00%

Huevo blanco, mediano

El precio del huevo blanco mediano se mantuvo estable durante la semana, asociado también a la estabilidad entre la oferta y demanda en el mercado. Según reportes, la demanda actualmente presenta un comportamiento ligeramente decreciente, condicionado por la calidad y frescura del producto, generando acumulación de producto y baja rotación de inventarios. Actualmente a pesar de ese condicionamiento en la comercialización del producto, la oferta y la demanda han permanecido equilibradas lo que ha permitido no observar variaciones en los precios. Se prevé que para la siguiente semana los precios permanezcan estables.

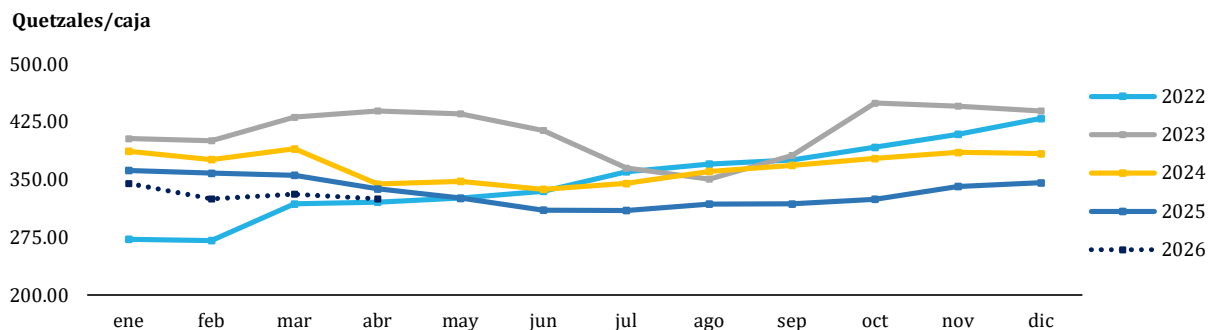

Año	ABRIL	
	Precio (Q/caja)	Variación Interanual
2022	320.83	--
2023	439.12	36.87%
2024	344.19	-21.62%
2025	338.16	-1.75%
2026	325.00	-3.89%

Medida	Precios promedio semanal año 2026					Variación absoluta semanal	Variación relativa semanal
	23 - 27 Mar	30 - 31 Mar	6 - 10 Abr	13 - 17 Abr	20 - 24 Abr		
Caja (360 unidades)	Q329.00	Q325.00	Q325.00	Q325.00	Q325.00	Q0.00	0.00%

PECUARIO

Pollo entero, sin menudos, de primera

El precio del pollo entero sin menudos de primera se mantuvo estable durante la semana, en un contexto de oferta normal en el mercado. El abastecimiento ha sido constante, sin interrupciones relevantes en la cadena de suministro, lo que ha permitido mantener un equilibrio entre la oferta y la demanda, comportamiento que se viene presentando desde inicios de año. Bajo estas condiciones, no se registran variaciones significativas en los precios y se prevé continuidad en la estabilidad del precio en el corto plazo.

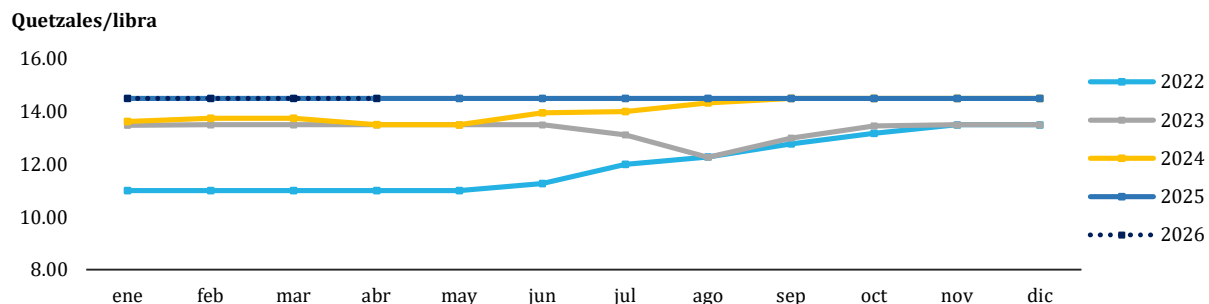

Año	ABRIL	
	Precio (Q/libra)	Variación Interanual
2022	11.00	--
2023	13.50	22.73%
2024	13.51	0.09%
2025	14.50	7.31%
2026	14.50	0.00%

Medida	Precios promedio semanal año 2026					Variación absoluta semanal	Variación relativa semanal
	23 - 27 Mar	30 - 31 Mar	6 - 10 Abr	13 - 17 Abr	20 - 24 Abr		
Libra	Q14.50	Q14.50	Q14.50	Q14.50	Q14.50	Q0.00	0.00%

Porcino en canal

Durante la presente semana, el precio del porcino en canal se mantuvo estable en comparación con la semana anterior, replicando la tendencia constante que se ha observado desde inicio del año 2026. De mantenerse las condiciones actuales de oferta y demanda, se prevé que esta tendencia de estabilidad continúe durante la próxima semana, favoreciendo tanto a consumidores como a comerciantes

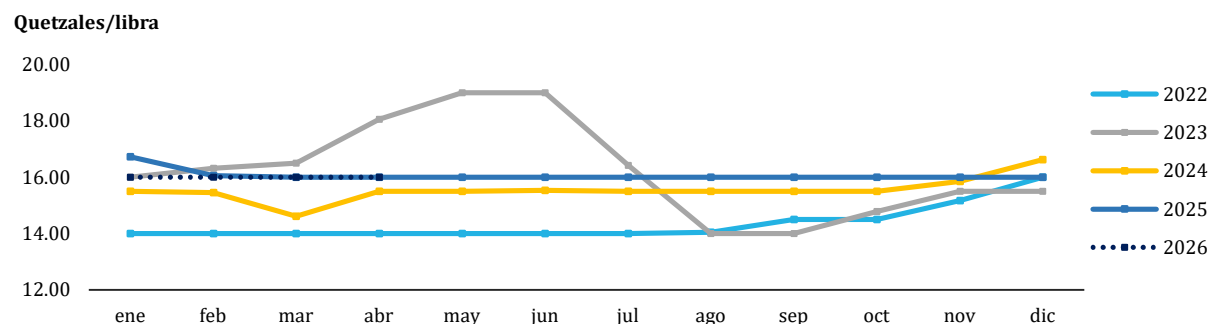

Año	ABRIL	
	Precio (Q/libra)	Variación Interanual
2022	14.00	--
2023	18.06	28.99%
2024	15.50	-14.17%
2025	16.00	3.23%
2026	16.00	0.00%

Medida	Precios promedio semanal año 2026					Variación absoluta semanal	Variación relativa semanal
	23 - 27 Mar	30 - 31 Mar	6 - 10 Abr	13 - 17 Abr	20 - 24 Abr		
Libra	Q16.00	Q16.00	Q16.00	Q16.00	Q16.00	Q0.00	0.00%

PECUARIOS

Tabla 4. Precios diarios, pagados al mayorista

Producto	Medida	Precios diarios (quetzales)					Promedio semanal (quetzales)		Rango precio (quetzales)	
		20	21	22	23	24	20 al 24 abr	13 al 17 abr	Mínimo	Máximo
Bovino en canal, de primera	Libra	23.50	23.50	23.50	23.50	23.50	23.50	23.50	23.50	23.50
Crema pura	Litro	40.50	40.50	40.50	40.50	40.50	40.50	40.50	40.50	40.50
Cuadril y Pierna de pollo, de primera	Libra	7.50	7.50	7.50	7.50	7.50	7.50	7.50	7.50	7.50
Huevo blanco, extra	Caja (360 unidades)	385.00	385.00	385.00	385.00	385.00	385.00	385.00	385.00	385.00
Huevo blanco, grande	Caja (360 unidades)	355.00	355.00	355.00	355.00	355.00	355.00	355.00	355.00	355.00
Huevo blanco, mediano	Caja (360 unidades)	325.00	325.00	325.00	325.00	325.00	325.00	325.00	325.00	325.00
Huevo blanco, pequeño	Caja (360 unidades)	275.00	275.00	275.00	275.00	275.00	275.00	275.00	275.00	275.00
Huevo rosado, grande	Caja (360 unidades)	355.00	355.00	355.00	355.00	355.00	355.00	355.00	355.00	355.00
Pechuga de pollo, con ala, de primera	Libra	16.50	16.50	16.50	16.50	16.50	16.50	16.50	16.50	16.50
Pechuga de pollo, de primera	Libra	27.00	27.00	27.00	27.00	27.00	27.00	27.00	27.00	27.00
Pollo entero, sin menudos, de primera	Libra	14.50	14.50	14.50	14.50	14.50	14.50	14.50	14.50	14.50
Pollo importado (piezas)	Caja (40 lb)	255.00	255.00	255.00	255.00	255.00	255.00	247.50	255.00	255.00
Porcino en canal	Libra	16.00	16.00	16.00	16.00	16.00	16.00	16.00	16.00	16.00
Queso fresco	Libra	24.50	24.50	24.50	24.50	24.50	24.50	24.50	24.50	24.50

Fuente: Investigación primaria de Planeamiento del Ministerio de Agricultura, Ganadería y Alimentación, investigados en el mercado "La Terminal", zona 4, Ciudad Capital. SO= Sin oferta. ND= No Disponible. SD = Sin Dato.

FLORES DE CORTE

Rosa (Con envoltorio), varios colores, de primera

El precio de la rosa de primera calidad ha mostrado una tendencia al alza durante 2026, asociado a una menor disponibilidad de producto con estándares adecuados, que en contraste con 2025, se presentó mayor oferta favoreciendo precios más bajos. El abastecimiento constante desde el municipio de San Juan Sacatepéquez, Guatemala ha contribuido a sostener la oferta y por lo tanto, no generar variaciones en los precios. En general, el mercado presenta estabilidad con restricciones en calidad. De acuerdo al análisis interanual, el año 2026 ha presentado valores más altos para lo que va del año respecto a 2022, 2023 y 2025, sin alcanzar los valores que se pudieron observar en el año 2024, en el cual se alcanzaron los valores más altos de este producto para el primer cuatrimestre del año. De mantenerse estas condiciones, se prevé estabilidad con posibles variaciones en el corto plazo.

Quetzales/Docena

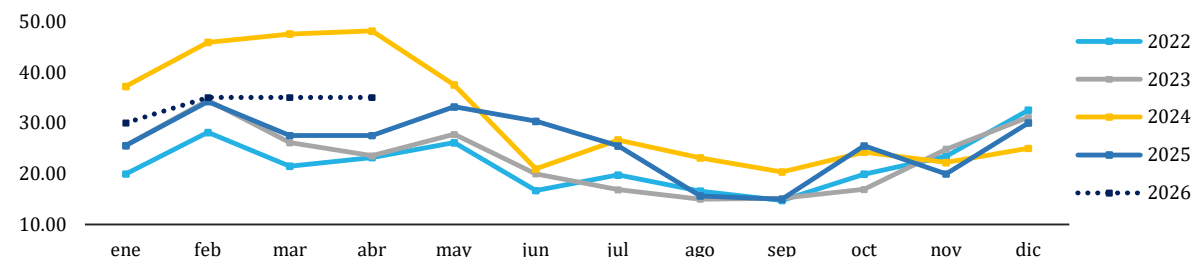

Año	ABRIL	
	Precio (Q/docena)	Variación Interanual
2022	23.21	--
2023	23.57	103.87%
2024	48.06	103.87%
2025	27.50	-42.77%
2026	35.00	27.27%

Medida	Precios promedio semanal año 2026					Variación absoluta semanal	Variación relativa semanal
	23 - 27 Mar	30 - 31 Mar	6 - 10 Abr	13 - 17 Abr	20 - 24 Abr		
Docena	Q35.00	Q35.00	Q35.00	Q35.00	Q35.00	Q0.00	0.00%

Lirios con envoltorio, de primera

Durante la semana, el precio de los lirios con envoltorio de primera presentaron un comportamiento estable respecto a la semana anterior. Desde la penúltima semana de marzo se pudo apreciar que el producto presentó una ligera variación al alza alcanzando un precio de Q72.50 el cual ha permanecido estable desde entonces. Respecto al mismo mes del año anterior, la variación ha sido positiva, alcanzando un aumento de 7.41% en el valor. En los últimos días, el ajuste entre la oferta y la demanda permanece equilibrado. De mantenerse este comportamiento, se prevé que los precios permanezcan estables para la siguiente semana.

Quetzales/5 varitas

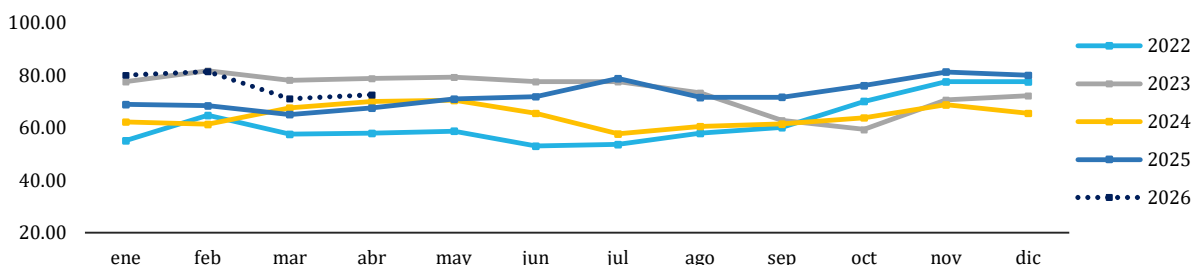

Año	ABRIL	
	Precio (Q/5 varitas)	Variación Interanual
2022	57.86	--
2023	78.75	36.11%
2024	69.86	-11.29%
2025	67.50	-3.38%
2026	72.50	7.41%

Medida	Precios promedio semanal año 2026					Variación absoluta semanal	Variación relativa semanal
	23 - 27 Mar	30 - 31 Mar	6 - 10 Abr	13 - 17 Abr	20 - 24 Abr		
5 varitas	Q72.50	Q72.50	Q72.50	Q72.50	Q72.50	Q0.00	0.00%

FLORES DE CORTE

Tabla 5. Precios diarios, pagados al consumidor final

Producto	Medida	Precio diario (quetzales)		Promedio semanal (quetzales)	
		21	23	20 al 24 abr	13 al 17 abr
Azucena de primera	Docena	30.00	30.00	30.00	30.00
Clavel de varios colores, de primera	Docena	27.50	27.50	27.50	27.50
Crisantemo Pompon, de primera	Manojo (18 - 20 unidades)	30.00	30.00	30.00	30.00
Crisantemo Standard, de primera	Docena	20.00	20.00	20.00	20.00
Estaticia blanca, de primera	Manojo (10 - 15 unidades)	20.00	20.00	20.00	20.00
Estaticia morada, de primera	Manojo (10 - 15 unidades)	20.00	20.00	20.00	20.00
Gerberas diferentes colores, de primera	Docena	25.00	25.00	25.00	25.00
Girasol de primera	Docena	40.00	40.00	40.00	40.00
Gladiola de primera	Docena	50.00	50.00	50.00	50.00
Lirios con envoltorio, de primera	5 varitas	72.50	72.50	72.50	72.50
Margarita de primera	Manojo (18 - 20 unidades)	30.00	30.00	30.00	30.00
Rosa (Con envoltorio), varios colores, de primera	Docena	35.00	35.00	35.00	35.00
Tulipán de varios colores, de primera	Manojo (10 unidades)	85.00	85.00	85.00	163.25

Fuente: Investigación primaria de Planeamiento del Ministerio de Agricultura, Ganadería y Alimentación, investigados en el mercado "La Terminal", zona 4, Ciudad Capital. SO= Sin oferta. ND= No Disponible. SD = Sin Dato.

Especias, Condimentos y otros

Rosa Jamaica, nacional

El precio de la rosa de jamaica se mantuvo estable durante la semana, en un contexto de oferta normal en el mercado. A pesar de no encontrarse en período de cosecha, la disponibilidad del producto en el mercado se sostiene mediante producto nacional almacenado y el ingreso de importaciones, lo que ha permitido cubrir la demanda sin generar variaciones en los precios. La disponibilidad actual ha evitado variaciones en el mercado. No se observan factores que incidan en cambios inmediatos. De mantenerse estas condiciones, se prevé continuidad en la estabilidad del precio en el corto plazo.

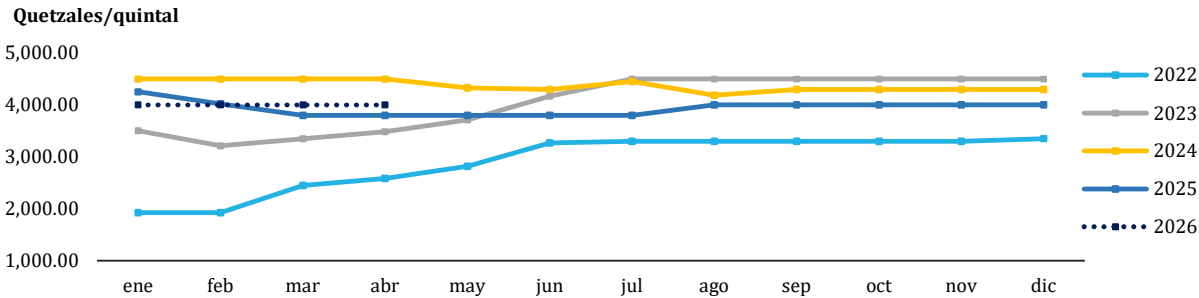

Año	ABRIL	
	Precio (Q/quintal)	Variación Interanual
2022	2,585.71	--
2023	3,485.71	34.81%
2024	4,500.00	29.10%
2025	3,800.00	-15.56%
2026	4,000.00	5.26%

Medida	Precios promedio semanal año 2026					Variación absoluta semanal	Variación relativa semanal
	23 - 27 Mar	30 - 31 Mar	6 - 10 Abr	13 - 17 Abr	20 - 24 Abr		
Quintal	Q4,000.00	Q4,000.00	Q4,000.00	Q4,000.00	Q4,000.00	Q0.00	0.00%

Cacao (Despulpado), seco, de primera

El precio del cacao se ha mantenido estable durante las últimas semanas, en un contexto de oferta normal en el mercado. El abastecimiento proviene de las cosechas del suroccidente y del norte del país, lo que ha permitido cubrir la demanda sin generar variaciones en los precios. El comportamiento del precio está influenciado por las condiciones del mercado internacional, dado su carácter de producto de exportación. En contraste al año 2025, desde el mes de enero del año 2026 el producto ha adoptado una tendencia decreciente. De acuerdo a las condiciones actuales de oferta y demanda, se prevé estabilidad de los precios para la siguiente semana.

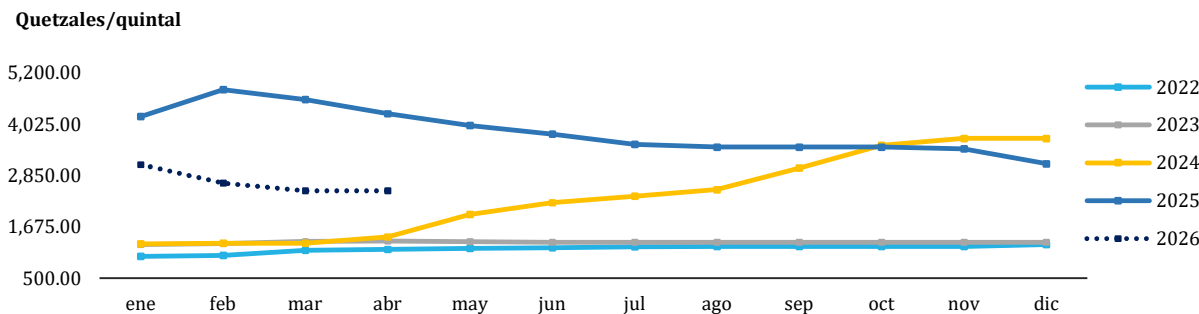

Año	ABRIL	
	Precio (Q/quintal)	Variación Interanual
2022	1,158.93	--
2023	1,350.00	16.49%
2024	1,444.44	7.00%
2025	4,262.50	195.10%
2026	2,500.00	-41.35%

Medida	Precios promedio semanal año 2026					Variación absoluta semanal	Variación relativa semanal
	23 - 27 Mar	30 - 31 Mar	6 - 10 Abr	13 - 17 Abr	20 - 24 Abr		
Quintal	Q2,500.00	Q2,500.00	Q2,500.00	Q2,500.00	Q2,500.00	Q0.00	0.00%

Especias, Condimentos y otros

Chile Cobanero, seco, de primera

El precio del chile cobanero se mantuvo estable durante la semana, en un escenario de oferta normal en el mercado. El abastecimiento se sustenta en producto nacional almacenado proveniente del norte del país, con reservas suficientes para cubrir la demanda, a pesar de la finalización del ciclo de cosecha. El flujo constante, aunque limitado, de este producto hacia los centros de comercialización ha contribuido a este ajuste en los precios. El precio actual se sitúa por debajo de los niveles registrados en los dos años anteriores (2024 y 2025), y se prevé que para el corto plazo se mantenga estable.

Quetzales/quintal

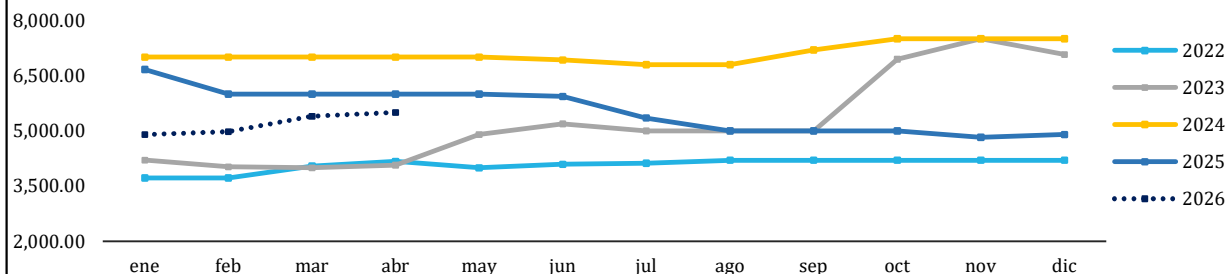

Año	ABRIL	
	Precio (Q/quintal)	Variación Interanual
2022	4,171.43	--
2023	4,071.43	-2.40%
2024	7,000.00	71.93%
2025	6,000.00	-14.29%
2026	5,500.00	-8.33%

Medida	Precios promedio semanal año 2026					Variación absoluta semanal	Variación relativa semanal
	23 - 27 Mar	30 - 31 Mar	6 - 10 Abr	13 - 17 Abr	20 - 24 Abr		
Quintal	Q5,500.00	Q5,500.00	Q5,500.00	Q5,500.00	Q5,500.00	Q0.00	0.00%

Pimienta gorda, de primera

El precio de la pimienta gorda se mantuvo estable durante la semana, sin registrar variaciones en el mercado. Actualmente, el producto no se encuentra en período de cosecha, por lo que el mercado depende del grano almacenado el cual ha sido suficiente para abastecer el mercado y es proveniente de las principales zonas productoras del norte del país. Según el análisis interanual, el precio actual se encuentra por encima del registrado en el período 2022-2025, con un aumento del 20.69% respecto al año anterior. Bajo estas condiciones, se prevé que los precios continúen estables en el corto plazo.

Quetzales/quintal

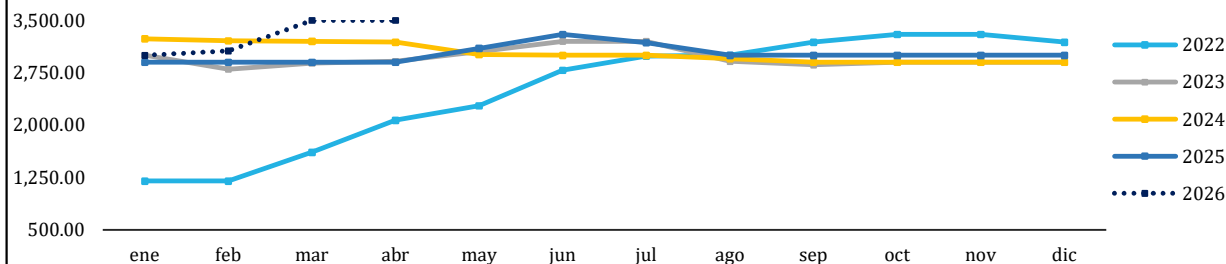

Año	ABRIL	
	Precio (Q/quintal)	Variación Interanual
2022	2,071.43	--
2023	2,914.29	40.69%
2024	3,188.89	9.42%
2025	2,900.00	-9.06%
2026	3,500.00	20.69%

Medida	Precios promedio semanal año 2026					Variación absoluta semanal	Variación relativa semanal
	23 - 27 Mar	30 - 31 Mar	6 - 10 Abr	13 - 17 Abr	20 - 24 Abr		
Quintal	Q3,500.00	Q3,500.00	Q3,500.00	Q3,500.00	Q3,500.00	Q0.00	0.00%

Espicias, Condimentos y otros

Tabla 6. Precios diarios, pagados al mayorista

Producto	Medida	Precio diario (quetzales)		Promedio semanal (quetzales)	
		21	23	20 al 24 abr	13 al 17 abr
Achiote seco, sin capsula, de primera	Quintal	1,000.00	1,000.00	1,000.00	1,000.00
Ajonjolí sin descortezar, de primera	Quintal	1,000.00	1,000.00	1,000.00	1,000.00
Cacao (Despulpado), seco, de primera	Quintal	2,500.00	2,500.00	2,500.00	2,500.00
Cebada, de primera	Quintal	650.00	650.00	650.00	650.00
Chile Chocolate, seco, de primera	Quintal	5,000.00	5,000.00	5,000.00	5,000.00
Chile Cobanero, seco, de primera	Quintal	5,500.00	5,500.00	5,500.00	5,500.00
Haba seca, de primera	Quintal	1,500.00	1,500.00	1,500.00	1,200.00
Maní tostado, con cascara, de primera	Quintal	1,400.00	1,400.00	1,400.00	1,400.00
Pepitoria seca, sin descascarar, de primera	Quintal	2,000.00	2,000.00	2,000.00	2,000.00
Pimienta gorda, de primera	Quintal	3,500.00	3,500.00	3,500.00	3,500.00
Rosa Jamaica, de primera, importada	Quintal	2,500.00	2,500.00	2,500.00	2,500.00
Rosa Jamaica, nacional	Quintal	4,000.00	4,000.00	4,000.00	4,000.00
Soya amarilla, de primera	Quintal	800.00	800.00	800.00	800.00
Soya verde, de primera	Quintal	1,000.00	1,000.00	1,000.00	1,000.00

Fuente: Investigación primaria de Planeamiento del Ministerio de Agricultura, Ganadería y Alimentación, investigados en el mercado "La Terminal", zona 4, Ciudad Capital. SO= Sin oferta. ND= No Disponible. SD = Sin Dato.

ABARROTÉS

Aceite comestible Ideal

El precio del aceite comestible Ideal ha mostrado una tendencia al alza en lo que va de 2026, en contraste con el comportamiento observado en 2025, cuando se mantuvo en niveles más bajos. Este incremento se asocia principalmente al aumento en los costos de transporte y distribución hacia los mercados mayoristas, lo que ha incidido en ajustes graduales en los precios. No obstante, en la última semana el precio se ha mantenido estable, debido a un equilibrio entre la oferta y la demanda. La disponibilidad del producto ha sido suficiente para cubrir el consumo. No se observan variaciones significativas en el corto plazo. De mantenerse estas condiciones, se prevé estabilidad en el precio.

Quetzales/Caja

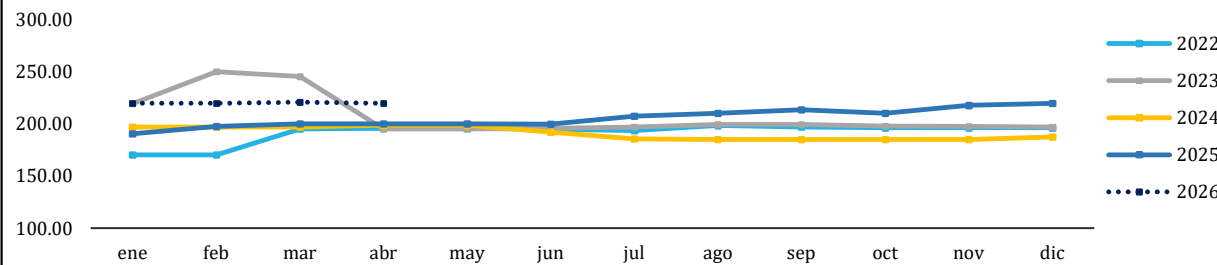

Año	ABRIL	
	Precio (Q/caja)	Variación Interanual
2022	195.50	--
2023	194.88	-0.32%
2024	198.52	1.87%
2025	200.00	0.74%
2026	219.50	9.75%

Medida	Precios promedio semanal año 2026					Variación absoluta semanal	Variación relativa semanal
	23 - 27 Mar	30 - 31 Mar	6 - 10 Abr	13 - 17 Abr	20 - 24 Abr		
Envase (800 ml). Caja (12 unidades)	Q219.50	Q219.50	Q219.50	Q219.50	Q219.50	Q0.00	0.00%

Azúcar estándar Caña Real

En las últimas semanas, el precio se ha mantenido estable, como resultado del ingreso constante de producto a los mercados, lo que ha permitido mantener el equilibrio entre la oferta y la demanda. La disponibilidad actual ha evitado fluctuaciones en los precios. No se registran cambios significativos en la semana actual por lo que se puede determinar que el mercado presenta condiciones estables. De persistir estas condiciones, se prevé estabilidad en los precios para la siguiente semana.

Quetzales/30 bolsas

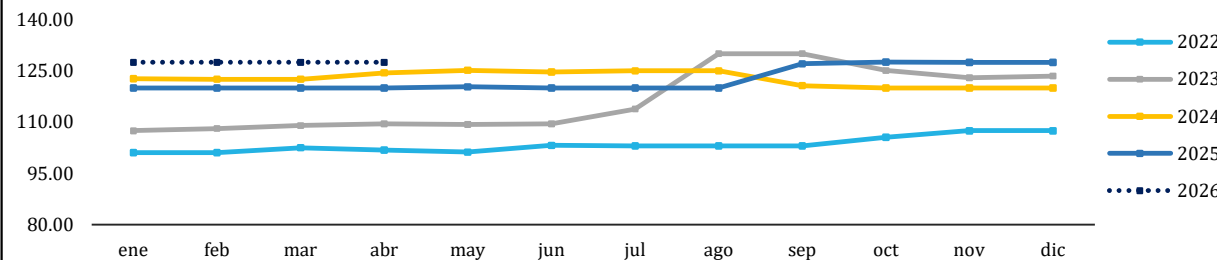

Año	ABRIL	
	Precio (Q/30 bolsas)	Variación Interanual
2022	101.81	--
2023	109.47	7.53%
2024	124.40	13.64%
2025	120.00	-3.54%
2026	127.50	6.25%

Medida	Precios promedio semanal año 2026					Variación absoluta semanal	Variación relativa semanal
	23 - 27 Mar	30 - 31 Mar	6 - 10 Abr	13 - 17 Abr	20 - 24 Abr		
Bolsa (15 kg). 30 bolsas de 500 g	Q127.50	Q127.50	Q127.50	Q127.50	Q127.50	Q0.00	0.00%

ABARROTÉS

Harina de maíz Maseca

Durante la semana, el precio de la harina de maíz Maseca presentó un comportamiento estable respecto a la semana anterior. En lo que va de 2026, se registra un ligero incremento en los precios en comparación con 2025, cuando se mantuvieron en niveles relativamente más bajos. A pesar de ello, el abastecimiento se mantiene constante en el mercado, lo que ha permitido cubrir la demanda y sostener la estabilidad en los precios. Se prevé que, para la próxima semana, el precio permanezca estable.

Quetzales/Saco (50 lb)

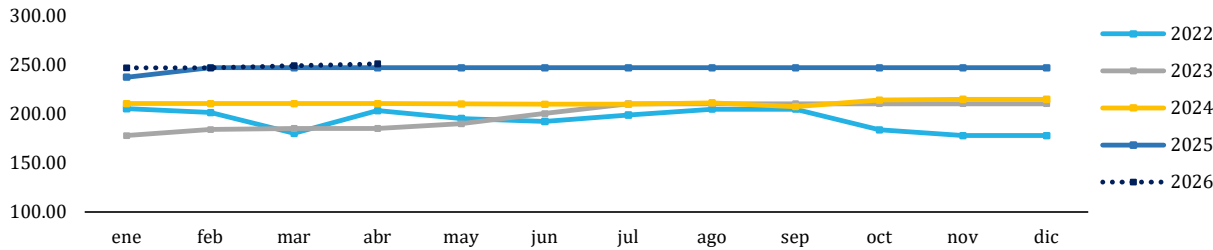

Año	ABRIL	
	Precio (Q/saco)	Variación Interanual
2022	203.00	--
2023	185.00	-8.87%
2024	210.00	13.51%
2025	246.50	17.38%
2026	250.50	1.62%

Medida	Precios promedio semanal año 2026					Variación absoluta semanal	Variación relativa semanal
	23 - 27 Mar	6 - 10 Abr	6 - 10 Abr	13 - 17 Abr	20 - 24 Abr		
Saco (50 lb)	Q250.50	Q250.50	Q250.50	Q250.50	Q250.50	Q0.00	0.00%

Harina de trigo Sol, suave

Durante la semana, el precio de la harina de trigo suave se mantuvo estable en comparación con la semana anterior. El ingreso constante del producto hacia los centros de comercialización ha permitido cubrir la demanda favoreciendo la estabilidad en los precios. De acuerdo al análisis interanual, el precio actual se encuentra dentro de los valores registrados para el período 2022-2025, con un comportamiento similar al observado en el año 2025, con una ligera variación positiva de 0.79% respecto al mismo período (abril) del año anterior. Se prevé que para la siguiente semana los precios permanezcan estables.

Quetzales/quintal

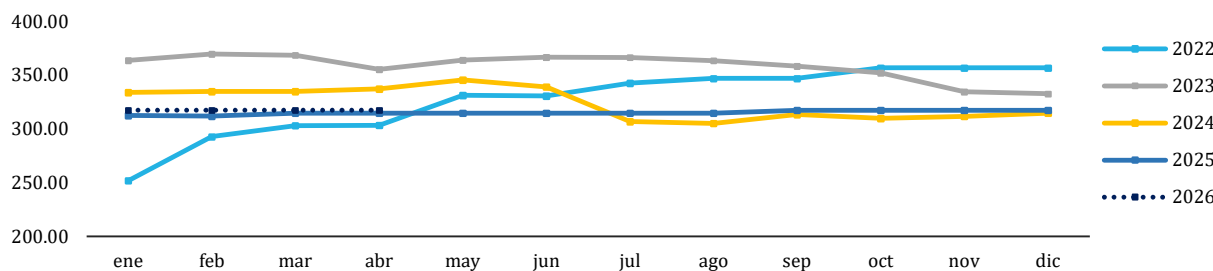

Año	ABRIL	
	Precio (Q/quintal)	Variación Interanual
2022	303.39	--
2023	355.50	17.18%
2024	337.26	-5.13%
2025	315.00	-6.60%
2026	317.50	0.79%

Medida	Precios promedio semanal año 2026					Variación absoluta semanal	Variación relativa semanal
	23 - 27 Mar	30 - 31 Mar	6 - 10 Abr	13 - 17 Abr	20 - 24 Abr		
Quintal	Q317.50	Q317.50	Q317.50	Q317.50	Q317.50	Q0.00	0.00%

ABARROTES

Tabla 7. Precios diarios, pagados al mayorista

Producto	Medida	Precios diarios (quetzales)					Promedio semanal (quetzales)		Rango precio (quetzales)	
		20	21	22	23	24	20 al 24 abr	13 al 17 abr	Mínimo	Máximo
Aceite comestible Ideal	Envase (175 ml). Caja (48 unidades)	230.50	230.50	230.50	230.50	230.50	230.50	230.50	230.50	230.50
	Envase (800 ml). Caja (12 unidades)	219.50	219.50	219.50	219.50	219.50	219.50	219.50	219.50	219.50
Aceite comestible La Patrona	Envase (175 ml). Caja (48 unidades)	209.50	209.50	209.50	209.50	209.50	209.50	209.50	209.50	209.50
	Envase (800 ml). Caja (12 unidades)	202.50	202.50	202.50	202.50	213.84	204.77	202.50	202.50	213.84
Avena mosh El Molino, empacada, bolsa de 400 gramos	Fardo (25 unidades)	148.50	148.50	148.50	148.50	148.50	148.50	148.50	148.50	148.50
Avena mosh Quaker, empacada	Fardo(25 unidades de 360 g)	194.50	194.50	194.50	194.50	194.50	194.50	194.50	194.50	194.50
Azúcar estándar Caña Real	6 bolsas (2500 g)	127.00	127.00	127.00	127.00	127.00	127.00	127.00	127.00	127.00
	Bolsa (15 kg). 30 bolsas de 500 g	127.50	127.50	127.50	127.50	127.50	127.50	127.50	127.50	127.50
Azúcar estándar, blanca	Saco (50 kg)	390.00	390.00	390.00	390.00	390.00	390.00	390.00	390.00	390.00
Harina de maíz Maseca	Saco (50 lb)	250.50	250.50	250.50	250.50	250.50	250.50	250.50	250.50	250.50
Harina de maíz Tortimasa	Saco (50 lb)	214.95	214.95	214.95	214.95	214.95	214.95	214.95	214.95	214.95
Harina de trigo Sol, dura	Quintal	339.00	339.00	339.00	339.00	339.00	339.00	339.00	339.00	339.00
Harina de trigo Sol, suave	Quintal	317.50	317.50	317.50	317.50	317.50	317.50	317.50	317.50	317.50
Incaparina en polvo, bolsa de 450 gramos	Fardo (50 Unidades)	464.50	464.50	464.50	464.50	464.50	464.50	464.50	464.50	464.50
Incaparina líquida, caja de 200 ml	Fardo (24 unidades)	63.00	63.00	63.00	63.00	63.00	63.00	63.00	63.00	63.00

Fuente: Investigación primaria de Planeamiento del Ministerio de Agricultura, Ganadería y Alimentación, investigados en el mercado "La Terminal", zona 4, Ciudad Capital. SO= Sin oferta. ND= No Disponible. SD = Sin Dato.

HIDROBIOLÓGICOS

Camarón mediano, de primera con cabeza (estanque)

Durante la semana, el precio del camarón mediano de primera con cabeza se mantuvo estable en comparación con la semana anterior. Los registros semanales no muestran variaciones, manteniéndose el precio en el mismo nivel durante las últimas semanas. Este comportamiento refleja un equilibrio entre la oferta disponible y la demanda del mercado. En lo que va del año, se observa una mayor disponibilidad del producto en comparación con 2025, lo que ha evitado incrementos en los precios. Comparado con el año anterior, el precio ha aumentado en un 7.95%, alcanzando un valor de Q2,500/quintal. De mantenerse las mismas condiciones actuales de mercado, se prevé que los precios se mantengan estables para la siguiente semana.

Quetzales/quintal

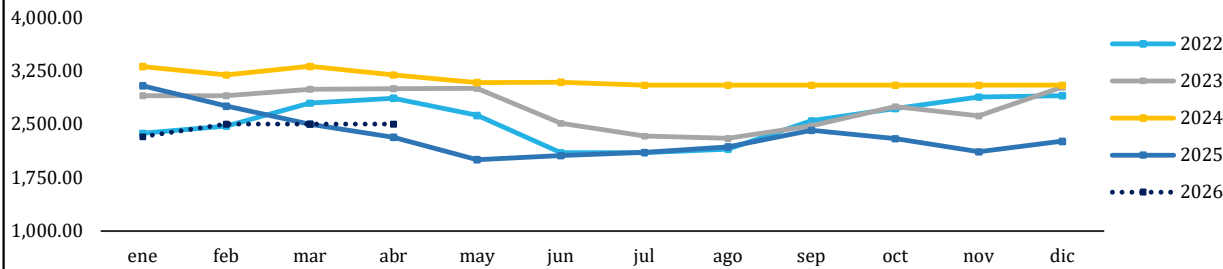

Año	ABRIL	
	Precio (Q/quintal)	Variación Interanual
2022	2,862.50	--
2023	3,000.00	4.80%
2024	3,192.86	6.43%
2025	2,315.79	-27.47%
2026	2,500.00	7.95%

Medida	Precios promedio semanal año 2026					Variación absoluta semanal	Variación relativa semanal
	23 - 27 Mar	30 - 31 Mar	6 - 10 Abr	13 - 17 Abr	20 - 24 Abr		
Quintal	Q2,500.00	Q2,500.00	Q2,500.00	Q2,500.00	Q2,500.00	Q0.00	0.00%

Tilapia mediana, de primera

El precio de la tilapia mediana presentó una tendencia al alza en comparación con la semana previa, asociado a una disminución en la oferta disponible en el mercado. Este comportamiento responde a una contracción en los niveles de producción en los sistemas de cultivo, lo que ha reducido el ingreso de producto a los centros de comercialización. La menor disponibilidad ha generado un desequilibrio entre oferta y demanda, ejerciendo presión al alza en los precios. Durante la semana también se observaron menores volúmenes de ingreso al mercado, acompañado de una demanda que permanece constante, lo que se refleja en la tendencia actual de alza en los precios. De persistir estas condiciones, se prevé continuidad en la tendencia al alza en el corto plazo.

Quetzales/quintal

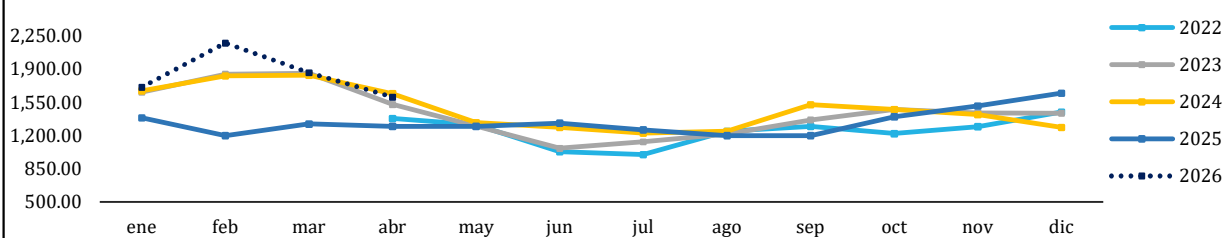

Año	ABRIL	
	Precio (Q/quintal)	Variación Interanual
2022	1,381.25	--
2023	1,529.41	--
2024	1,643.67	7.47%
2025	1,300.00	-20.91%
2026	1,606.67	23.59%

Medida	Precios promedio semanal año 2026					Variación absoluta semanal	Variación relativa semanal
	23 - 27 Mar	30 - 31 Mar	6 - 10 Abr	13 - 17 Abr	20 - 24 Abr		
Quintal	Q1,500.00	Q1,500.00	Q1,500.00	Q1,620.00	Q1,700.00	Q80.00	4.94%

HIDROBIOLÓGICOS

Tabla 8. Precios diarios, pagados al mayorista

Producto	Medida	Precios diarios (quetzales)					Promedio semanal (quetzales)		Rango precio (quetzales)	
		20	21	22	23	24	20 al 24 abr	13 al 17 abr	Máximo	Mínimo
Camarón grande, de primera con cabeza (estanque)	Quintal	3,000.00	3,000.00	3,000.00	3,000.00	3,000.00	3,000.00	3,000.00	3,000.00	3,000.00
Camarón mediano, de primera con cabeza (estanque)	Quintal	2,500.00	2,500.00	2,500.00	2,500.00	2,500.00	2,500.00	2,500.00	2,500.00	2,500.00
Camarón pequeño, de primera con cabeza (estanque)	Quintal	2,100.00	2,100.00	2,100.00	2,100.00	2,100.00	2,100.00	2,060.00	2,100.00	2,100.00
Corvina entera, revuelta, de primera	Quintal	SO	SO	SO	SO	SO	--	--	--	--
Filete de corvina, de primera	Quintal	SO	SO	SO	SO	SO	--	--	--	--
Filete de dorado, de primera	Quintal	4,500.00	4,500.00	4,500.00	4,500.00	4,500.00	4,500.00	4,500.00	4,500.00	4,500.00
Filete de róbalo, de primera	Arroba	950.00	950.00	950.00	950.00	2,100.00	1,180.00	1,410.00	950.00	2,100.00
Filete de tiburón, de primera	Quintal	2,700.00	2,700.00	2,700.00	2,700.00	2,700.00	2,700.00	2,800.00	2,700.00	2,700.00
Pargo entero, revuelto, de primera	Quintal	SO	SO	SO	SO	SO	--	--	--	--
Róbalo entero, revuelto	Quintal	1,850.00	1,850.00	1,850.00	1,850.00	1,850.00	1,850.00	2,790.00	1,850.00	1,850.00
Tiburón entero, revuelto, de primera	Quintal	1,200.00	1,200.00	1,200.00	1,200.00	1,700.00	1,300.00	1,400.00	1,200.00	1,700.00
Tilapia grande, de primera	Quintal	1,700.00	1,700.00	1,700.00	1,700.00	1,700.00	1,700.00	1,620.00	1,700.00	1,700.00
Tilapia mediana, de primera	Quintal	1,700.00	1,700.00	1,700.00	1,700.00	1,700.00	1,700.00	1,620.00	1,700.00	1,700.00
Tilapia pequeña, de primera	Quintal	1,500.00	1,500.00	1,500.00	1,500.00	1,500.00	1,500.00	1,500.00	1,500.00	1,500.00

Fuente: Investigación primaria de Planeamiento del Ministerio de Agricultura, Ganadería y Alimentación, investigados en el mercado "La Terminal", zona 4, Ciudad Capital. SO= Sin oferta. ND= No Disponible. SD = Sin Dato.

FERTILIZANTES

Urea

El precio de la urea se mantuvo estable durante la semana, en un escenario de oferta normal en el mercado. El abastecimiento ha sido suficiente para atender la demanda, sin registrar variaciones en los precios respecto al período anterior. No obstante, se prevé que el comportamiento de las importaciones pueda generar ajustes en el precio durante las próximas semanas, dependiendo de los costos de adquisición y disponibilidad externa. El mercado continúa operando con normalidad en el corto plazo. En el análisis interanual, el precio actual se ubica dentro de los rangos históricos recientes, y ha presentado niveles más altos respecto al año anterior, con un aumento de 16.14% en su valor. De mantenerse estas condiciones, se prevé estabilidad con posibles variaciones al alza.

Quetzales/quintal

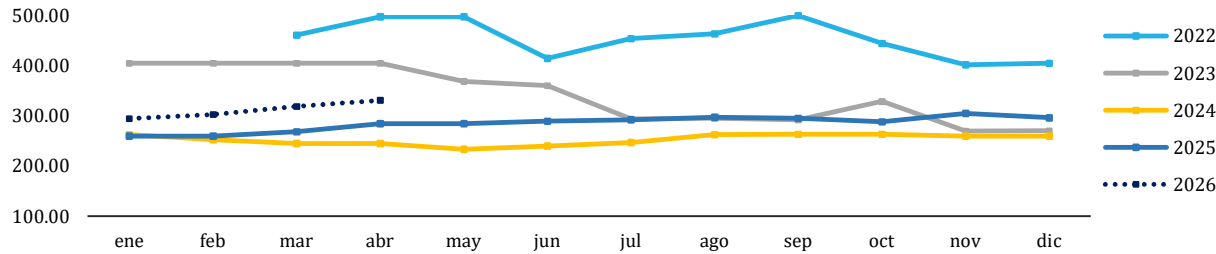

Año	ABRIL	
	Precio (Q/quintal)	Variación Interanual
2022	497.67	--
2023	405.00	-18.62%
2024	245.27	-39.44%
2025	285.00	16.20%
2026	331.00	16.14%

Medida	Precios promedio semanal año 2026					Variación absoluta semanal	Variación relativa semanal
	23 - 27 Mar	30 - 31 Mar	6 - 10 Abr	13 - 17 Abr	20 - 24 Abr		
Quintal	Q331.00	Q331.00	Q331.00	Q331.00	Q331.00	Q0.00	0.00%

20-20-0 MEZCLA QUÍMICA

El precio del fertilizante 20-20-0 se mantuvo estable durante la semana, en un contexto de oferta normal en el mercado. El abastecimiento interno continúa siendo suficiente para cubrir la demanda, sin registrar variaciones en los precios respecto a la semana anterior. La comercialización se desarrolla con normalidad, aunque el mercado permanece atento al comportamiento de las importaciones en las próximas semanas. Cualquier ajuste en el ingreso de producto podría incidir en la disponibilidad futura. En el análisis interanual, el precio actual se mantiene dentro de los rangos observados en los últimos años, y es 4.29% mayor al registrado en el mes de abril del año 2025. De persistir las condiciones de oferta y de mercado actuales, se prevé continuidad en la estabilidad del precio.

Quetzales/quintal

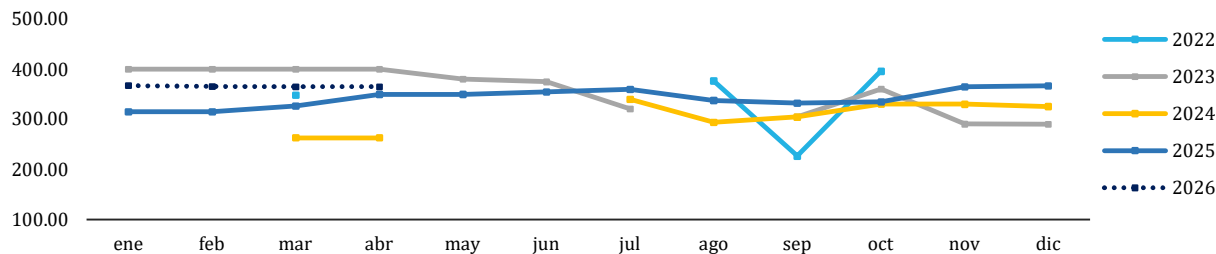

Año	ABRIL	
	Precio (Q/quintal)	Variación Interanual
2022	--	--
2023	400.00	--
2024	263.00	-34.25%
2025	350.00	33.08%
2026	365.00	4.29%

Medida	Precios promedio semanal año 2026					Variación absoluta semanal	Variación relativa semanal
	23 - 27 Mar	30 - 31 Mar	6 - 10 Abr	13 - 17 Abr	20 - 24 Abr		
Quintal	Q365.00	Q365.00	Q365.00	Q365.00	Q365.00	Q0.00	0.00%

FERTILIZANTES

Tabla 9. Precios diarios, pagados al consumidor final

Producto	Medida	Precios diarios (quetzales)			Promedio semanal (quetzales)		Rango precio modal (quetzales)	
		20	22	24	20 al 24 abr	13 al 17 abr	Mínimo	Máximo
15-15-15 mezcla física	Quintal	SO	SO	SO	--	--	--	--
15-15-15 mezcla química	Quintal	425.00	425.00	425.00	425.00	425.00	425.00	425.00
20-20-0 mezcla física	Quintal	SO	SO	SO	--	--	--	--
20-20-0 mezcla química	Quintal	365.00	365.00	365.00	365.00	365.00	365.00	365.00
Sulfato de amonio	Quintal	180.00	180.00	180.00	180.00	180.00	180.00	180.00
Urea	Quintal	331.00	331.00	331.00	331.00	331.00	331.00	331.00

Fuente: Investigación primaria de Planeamiento del Ministerio de Agricultura, Ganadería y Alimentación, investigados en el mercado "La Terminal", zona 4, Ciudad Capital.

SO= Sin oferta. ND= No Disponible. SD = Sin Dato.



Ministerio de
**Agricultura,
Ganadería y
Alimentación**

**abarrotes - vegetales - pecuarios - frutas - especias
carnes - granos básicos - flores - hidrobiológicos**



PBX: 1557
EXTENSIONES
7500 AL 7504



  
maga.gob.gt
precios.maga.gob.gt



Planeamiento
3a. Av. 8-32, zona 9,
Ciudad de Guatemala.



Para consultas:
infoprecios@maga.gob.gt