



Ministerio de
**Agricultura,
Ganadería y
Alimentación**

PLANEAMIENTO

INFORME SEMANAL DE PRECIOS AL MAYORISTA

**Del 27 al 30 de abril
de 2026**



granos básicos - vegetales - frutas - pecuarios - abarrotos - flores - especias - hidrobiológicos



PBX: 1557
EXTENSIONES
7500 AL 7504



maga.gob.gt
precios.maga.gob.gt



Planeamiento
3a. Av. 8-32, zona 9,
Ciudad de Guatemala.



Para consultas:
infoprecios@maga.gob.gt



INDICE

Granos Básicos.....	2
Vegetales.....	5
Frutas.....	10
Pecuarios.....	14
Flores de corte.....	17
Espicias y otros granos.....	19
Abarrotes.....	22
Hidrobiológicos.....	25
Fertilizantes.....	27



GRANOS BÁSICOS

Maíz amarillo, de primera

El precio del maíz amarillo, que actualmente alcanza un valor de Q190.00/quintal, se mantuvo estable durante las últimas semanas, en un escenario de oferta normal en el mercado. El abastecimiento proviene de volúmenes almacenados en las zonas productoras de la Franja Transversal del Norte y Petén, lo que ha permitido cubrir la demanda nacional. Adicionalmente, se observa el ingreso de producto de origen mexicano a precios más bajos, lo que contribuye a mantener estabilidad en los precios. La disponibilidad actual ha evitado variaciones significativas. Respecto al mes anterior se aprecia una variación al alza de 3.1%, mientras que, en el análisis interanual, se presentó un aumento del 10.65% respecto a abril del año 2025. No se registran variaciones significativas en el corto plazo. De mantenerse estas condiciones, se prevé continuidad en la estabilidad del precio.

Quetzales/quintal

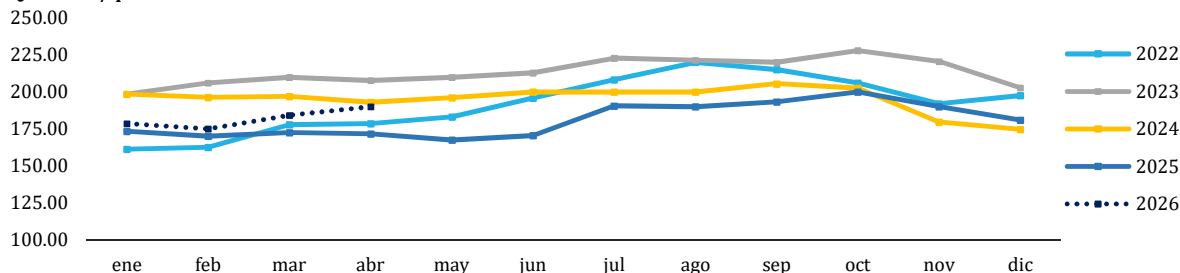

Año	ABRIL	
	Precio (Q/quintal)	Variación Interanual
2022	178.75	-
2023	207.79	16.25%
2024	192.98	-7.13%
2025	171.71	-11.02%
2026	190.00	10.65%

Medida	Precios promedio semanal año 2026					Variación absoluta semanal	Variación relativa semanal
	30 - 31 Mar	6 - 10 Abr	13 - 17 Abr	20 - 24 Abr	27 - 30 Abr		
Quintal	Q190.00	Q190.00	Q190.00	Q190.00	Q190.00	Q0.00	0.00%

Maíz blanco, de primera

El precio del maíz blanco, que actualmente alcanza un valor de Q190.00/quintal, presentó una variación a la baja del 5% respecto a la semana anterior lo que representa una disminución de Q10.00/quintal. El abastecimiento se sustenta en inventarios disponibles en las zonas productoras de la Franja Transversal del Norte y Petén, los cuales han permitido atender la demanda sin inconvenientes. Asimismo, el ingreso de maíz de origen mexicano a precios más bajos ha complementado la oferta disponible. Esta combinación ha contribuido a mantener estabilidad en los precios. No se observan presiones inmediatas en el mercado. Respecto al mes anterior se aprecia una variación al alza de 3.73%, mientras que, en el análisis interanual, un aumento del 13.37% respecto a abril del año 2025. No se registran variaciones significativas en el corto plazo por lo que, de mantenerse estas condiciones, se prevé continuidad en la estabilidad del precio con principal tendencia a la baja.

Quetzales/quintal

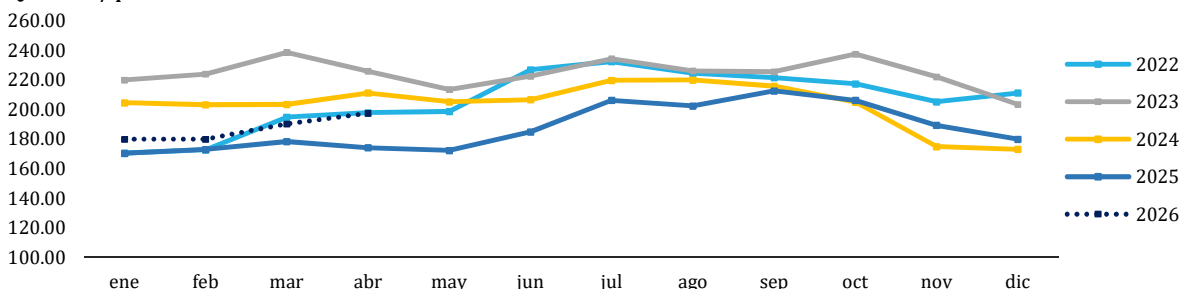

Año	ABRIL	
	Precio (Q/quintal)	Variación Interanual
2022	197.81	--
2023	225.94	14.22%
2024	211.14	-6.55%
2025	174.21	-17.49%
2026	197.50	13.37%

Medida	Precios promedio semanal año 2026					Variación absoluta semanal	Variación relativa semanal
	30 - 31 Mar	6 - 10 Abr	13 - 17 Abr	20 - 24 Abr	27 - 30 Abr		
Quintal	Q200.00	Q200.00	Q200.00	Q200.00	Q190.00	-Q10.00	-5.00%

GRANOS BÁSICOS

Frijol negro, de primera

El precio del frijol negro, que actualmente alcanza un valor de Q525.00/quintal, presentó una variación a la baja del 4.55%, luego de mantenerse estable durante las últimas semanas. Este comportamiento responde al ingreso sostenido de producto importado, el cual se comercializa a precios más bajos y ha incrementado la oferta total en el mercado. La mayor disponibilidad ha ejercido presión a la baja sobre los precios del grano nacional. El abastecimiento se mantiene suficiente para cubrir la demanda sin restricciones. Respecto al mes anterior se aprecia una variación al alza de 1.26%, mientras que, en el análisis interanual, el precio actual se sitúa por debajo de los niveles registrados en los últimos tres años. De persistir estas condiciones, se prevé estabilidad en los precios con principal tendencia a la baja en el corto plazo.

Quetzales/quintal

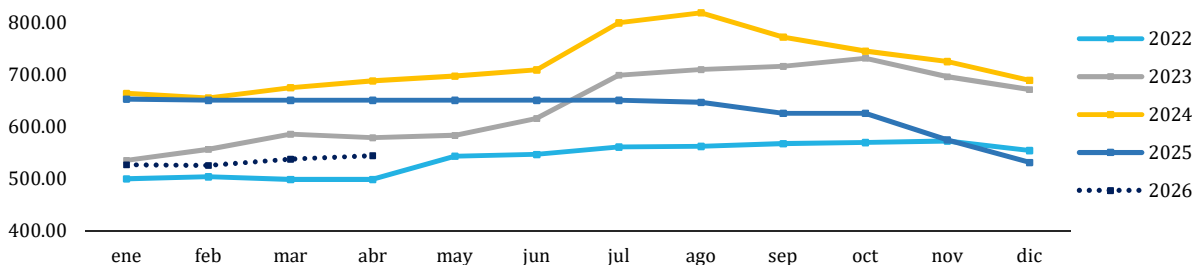

Año	ABRIL	
	Precio (Q/quintal)	Variación Interanual
2022	498.33	--
2023	578.18	16.02%
2024	687.38	18.89%
2025	650.00	-5.44%
2026	543.75	-16.35%

Medida	Precios promedio semanal año 2026					Variación absoluta semanal	Variación relativa semanal
	30 - 31 Mar	6 - 10 Abr	13 - 17 Abr	20 - 24 Abr	27 - 30 Abr		
Quintal	Q550.00	Q550.00	Q550.00	Q550.00	Q525.00	-Q25.00	-4.55%

Arroz oro blanco, de primera

El precio del arroz, que actualmente alcanza un valor de se mantuvo estable durante la semana, en un contexto de oferta normal en el mercado. El abastecimiento se sustenta en el ingreso constante de granza importada hacia los beneficios del país, complementado con menores volúmenes de producción nacional. Esta combinación ha permitido cubrir adecuadamente la demanda en los mercados mayoristas, evitando variaciones en los precios. La dependencia del producto importado continúa siendo un factor clave en la estabilidad del mercado. No se observan presiones relevantes en el corto plazo por lo que, de mantenerse estas condiciones, se prevé continuidad en la estabilidad del precio.

Quetzales/quintal

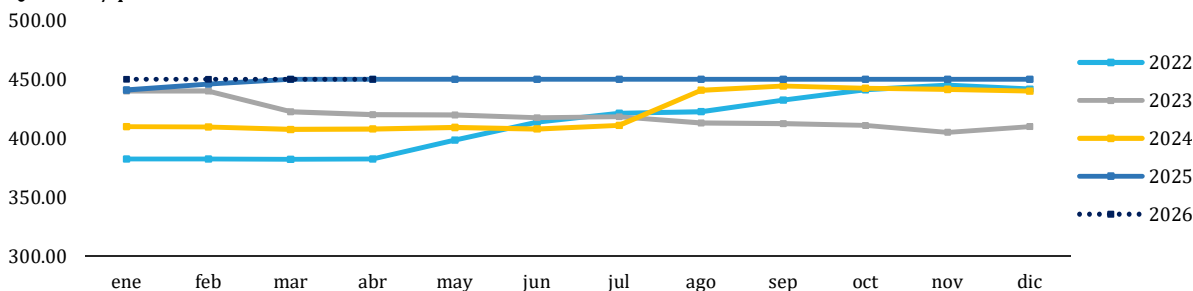

Año	ABRIL	
	Precio (Q/quintal)	Variación Interanual
2022	382.50	--
2023	420.00	9.80%
2024	407.86	-2.89%
2025	450.00	10.33%
2026	450.00	0.00%

Medida	Precios promedio semanal año 2026					Variación absoluta semanal	Variación relativa semanal
	30 - 31 Mar	6 - 10 Abr	13 - 17 Abr	20 - 24 Abr	27 - 30 Abr		
Quintal	Q450.00	Q450.00	Q450.00	Q450.00	Q450.00	Q0.00	0.00%

GRANOS BÁSICOS

Tabla 1. Precios diarios, pagados al mayorista

Producto	Medida	Precios diarios (quetzales)					Promedio semanal (quetzales)		Rango precio (quetzales)	
		27	28	29	30	1	27 al 30 abr	20 al 24 abr	Mínimo	Máximo
Arroz oro, blanco de primera	Quintal	450.00	450.00	450.00	450.00		450.00	450.00	450.00	450.00
Arroz oro, blanco de segunda	Quintal	420.00	420.00	420.00	420.00		420.00	420.00	420.00	420.00
Frijol blanco, de primera	Quintal	1,100.00	1,100.00	1,100.00	1,100.00		1,100.00	1,100.00	1,100.00	1,100.00
Frijol blanco, de segunda	Quintal	1,000.00	1,000.00	1,000.00	1,000.00		1,000.00	1,000.00	1,000.00	1,000.00
Frijol negro, de primera	Quintal	525.00	525.00	525.00	525.00		525.00	550.00	525.00	525.00
Frijol negro, de segunda	Quintal	500.00	500.00	500.00	500.00		500.00	500.00	500.00	500.00
Frijol rojo, de primera	Quintal	675.00	675.00	675.00	675.00		675.00	700.00	675.00	675.00
Frijol rojo, de segunda	Quintal	600.00	600.00	600.00	600.00		600.00	600.00	600.00	600.00
Maíz amarillo, de primera	Quintal	190.00	190.00	190.00	190.00		190.00	190.00	190.00	190.00
Maíz amarillo, de primera, otros orígenes	Quintal	185.00	185.00	185.00	185.00		185.00	185.00	185.00	185.00
Maíz amarillo, de segunda	Quintal	180.00	180.00	180.00	180.00		180.00	180.00	180.00	180.00
Maíz blanco, de primera	Quintal	190.00	190.00	190.00	190.00		190.00	200.00	190.00	190.00
Maíz blanco, de primera, otros orígenes	Quintal	190.00	190.00	190.00	190.00		190.00	200.00	190.00	190.00
Maíz blanco, de segunda	Quintal	185.00	185.00	185.00	185.00		185.00	195.00	185.00	185.00
Sorgo blanco, de primera	Quintal	200.00	200.00	200.00	200.00		200.00	200.00	200.00	200.00

Fuente: Planeamiento del Ministerio de Agricultura, Ganadería y Alimentación, investigados en el mercado "La Terminal", zona 4, Ciudad Capital. SO= Sin oferta. ND= No Disponible. SD = Sin Dato. El día 01 de mayo no se monitoreo por asueto del Día Internacional de los Trabajadores según Oficio Circular DRH-020-2026.

VEGETALES

Cebolla seca blanca mediana de segunda

El precio de la cebolla blanca alcanza actualmente Q230.00 por quintal y registró un incremento semanal de 7.48% (Q16.00), asociado a una menor oferta debido a la reducción en los volúmenes de cosecha en Chimaltenango, Quiché y Jutiapa. Esta disminución en el abastecimiento ha generado presión al alza en los mercados mayoristas. La cebolla importada mantiene preferencia por su calidad, aunque a precios más elevados, mientras que la producción nacional compite con precios relativamente más bajos. En comparación con el mes anterior, se observa un aumento de 4.68%. A nivel interanual, el precio actual se mantiene por debajo de los niveles registrados en los últimos dos años, mostrando un comportamiento similar al de 2023. Se prevé que la próxima semana los precios se mantengan estables, con posibles variaciones al alza.

Quetzales/quintal

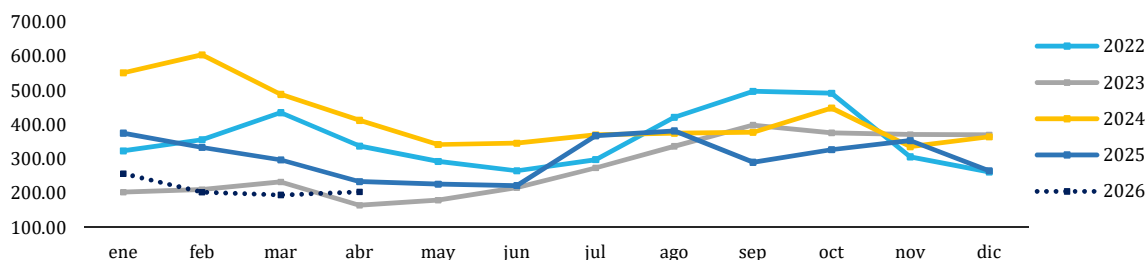

Año	ABRIL	
	Precio (Q/quintal)	Variación Interanual
2022	337.22	--
2023	164.71	-51.16%
2024	412.62	150.52%
2025	233.95	-43.30%
2026	203.50	-13.01%

Medida	Precios promedio semanal año 2026					Variación absoluta semanal	Variación relativa semanal
	30 - 31 Mar	6 - 10 Abr	13 - 17 Abr	20 - 24 Abr	27 - 30 Abr		
Quintal	Q190.00	Q186.00	Q184.00	Q214.00	Q230.00	Q16.00	7.48%

Chile pimienta grande de primera

El precio del chile pimienta, que actualmente alcanza un valor de Q58.75/caja, registró una ligera variación al alza durante la semana; con un aumento del 6.82% (Q3.75), esto en comparación a las últimas cuatro semanas anteriores donde la tendencia había permanecido hacia la baja en un contexto de oferta normal en el mercado. El abastecimiento proviene de volúmenes constantes de cosecha en Guatemala, Jalapa y Baja Verapaz, lo que ha permitido cubrir la demanda sin generar variaciones significativas en los precios. La disponibilidad actual ha mantenido el equilibrio en el mercado. Respecto al mes anterior se aprecia una variación negativa de 40.4%, tendencia que también se puede apreciar en el análisis interanual, donde los precios actuales son más bajos que los precios registrados en los últimos tres años. Se espera que para la siguiente semana los precios permanezcan estables con ligeras variaciones.

Quetzales/caja

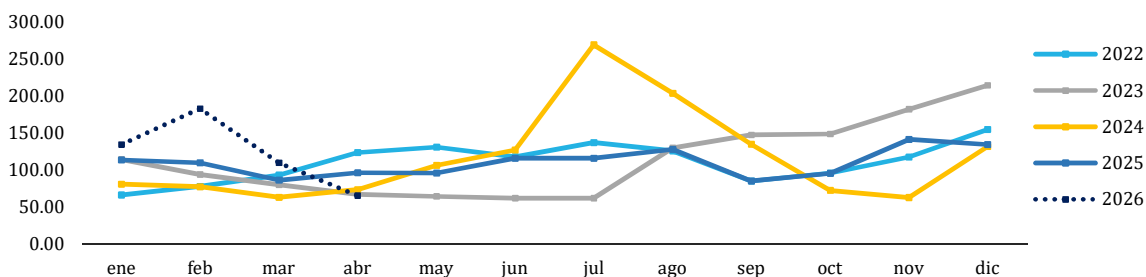

Año	ABRIL	
	Precio (Q/Caja (70 - 80 unidades))	Variación Interanual
2022	123.47	--
2023	67.06	-45.69%
2024	73.57	9.71%
2025	96.32	30.91%
2026	65.44	-32.06%

Medida	Precios promedio semanal año 2026					Variación absoluta semanal	Variación relativa semanal
	30 - 31 Mar	6 - 10 Abr	13 - 17 Abr	20 - 24 Abr	27 - 30 Abr		
Caja (70 - 80 unidades)	Q95.00	Q87.00	Q61.00	Q55.00	Q58.75	Q3.75	6.82%

VEGETALES

Güisquil mediano

El precio del güisquil se sitúa actualmente en Q235.00 por ciento y registró una disminución significativa de 40.81% (Q162.00), ubicándose por debajo de los niveles observados en semanas recientes. Este comportamiento responde al incremento en los volúmenes de cosecha, favorecido por condiciones climáticas que impulsan la producción. El abastecimiento proviene principalmente de Alta Verapaz, Sacatepéquez y Guatemala. La mayor disponibilidad ha permitido cubrir la demanda y ha generado una reducción en los precios. En el análisis interanual, el precio promedio de abril se mantiene por encima de los registrados en años anteriores. De mantenerse estas condiciones, se prevé que la próxima semana los precios permanezcan estables.

Quetzales/ciento

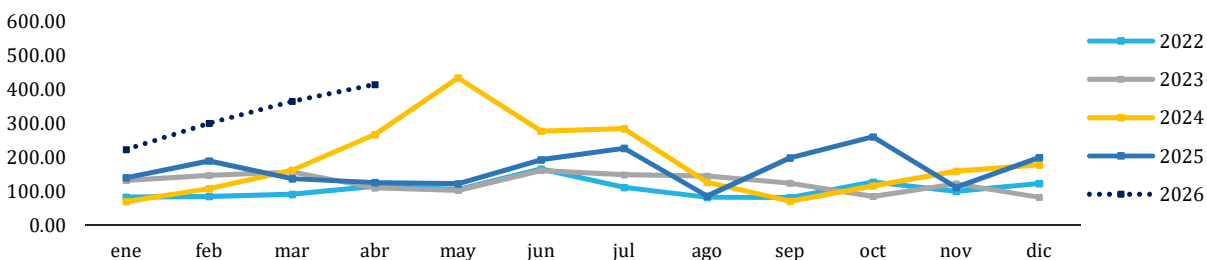

Año	ABRIL	
	Precio (Q/ciento)	Variación Interanual
2022	114.86	--
2023	109.71	-4.49%
2024	267.62	143.94%
2025	125.26	-53.19%
2026	415.00	231.30%

Medida	Precios promedio semanal año 2026					Variación absoluta semanal	Variación relativa semanal
	30 - 31 Mar	6 - 10 Abr	13 - 17 Abr	20 - 24 Abr	27 - 30 Abr		
Ciento	Q585.00	Q534.00	Q494.00	Q397.00	Q235.00	-Q162.00	-40.81%

Papa Loman lavada grande de primera

El precio de la papa Loman se sitúa actualmente en Q400.00 por quintal y registró un incremento semanal de 4.71% (Q18.00), asociado a una disminución en la oferta por menores volúmenes de cosecha. El abastecimiento proviene principalmente de Cobán, Alta Verapaz y, en menor proporción, de San Marcos. La menor disponibilidad ha generado presión al alza en los precios; sin embargo, el mercado continúa abastecido sin interrupciones significativas. En el análisis interanual, se observa un aumento de 5.97% en comparación con el promedio de los últimos dos años. De persistir las condiciones actuales, se prevé estabilidad en los precios, con leves variaciones en el corto plazo.

Quetzales/quintal

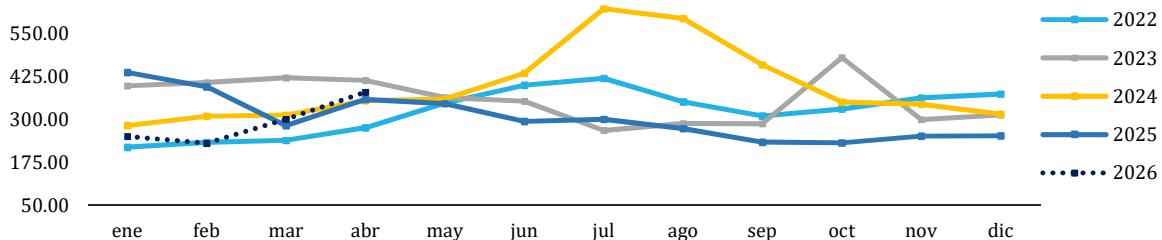

Año	ABRIL	
	Precio (Q/quintal)	Variación Interanual
2022	275.42	--
2023	412.94	49.93%
2024	354.05	-14.26%
2025	357.63	1.01%
2026	379.00	5.97%

Medida	Precios promedio semanal año 2026					Variación absoluta semanal	Variación relativa semanal
	30 - 31 Mar	6 - 10 Abr	13 - 17 Abr	20 - 24 Abr	27 - 30 Abr		
Quintal	Q355.00	Q364.00	Q370.00	Q382.00	Q400.00	Q18.00	4.71%

VEGETALES

Tomate de cocina mediano de primera

El precio del tomate se mantuvo estable durante la semana, sin variaciones significativas al cierre del período. El abastecimiento proviene de las principales zonas productoras de Alta Verapaz, Guatemala, Santa Rosa, Jutiapa y Cobán, donde los volúmenes de cosecha se han mantenido constantes. Esta disponibilidad ha permitido cubrir la demanda sin generar presiones sobre los precios. En comparación con el mes anterior, el precio registró una disminución de 5.76%, consolidando una tendencia a la baja de marzo a abril. En el análisis histórico, el comportamiento es similar al observado en 2023 y 2024, y bajo las condiciones actuales no se identifican factores de cambio inmediato. De mantenerse este escenario, se prevé estabilidad en los precios en el corto plazo.

Quetzales/caja

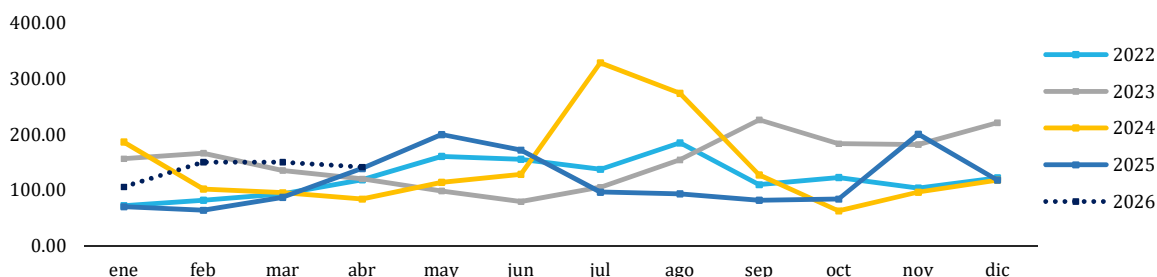

Año	ABRIL	
	Precio (Q/Caja (45-50lb))	Variación Interanual
2022	118.61	--
2023	120.29	1.42%
2024	84.29	-29.93%
2025	138.71	64.57%
2026	141.50	2.01%

Medida	Precios promedio semanal año 2026					Variación absoluta semanal	Variación relativa semanal
	30 - 31 Mar	6 - 10 Abr	13 - 17 Abr	20 - 24 Abr	27 - 30 Abr		
Caja de 45 - 50 lb	Q171.75	Q137.00	Q138.00	Q146.00	Q145.00	-Q1.00	-0.68%

Zanahoria mediana, de primera

El precio de la zanahoria, que actualmente alcanza un valor de Q110.00/bolsa, presentó variación a la baja del 12% (Q15.00) respecto a la semana anterior en comparación con semanas anteriores donde el comportamiento había permanecido estable. Los volúmenes de cosecha se han mantenido constantes, lo que ha favorecido el abastecimiento y evitado variaciones tan significativas en los precios. La disponibilidad actual ha permitido cubrir la demanda sin generar presiones en el mercado. En el análisis interanual, se observa una tendencia al alza respecto, siendo el año donde mayores valores se han registrado en los primeros meses, lo que podría reflejar una menor producción en comparación con años anteriores. Las condiciones climáticas continúan siendo favorables lo que ha permitido que el abastecimiento permanezca constante. De persistir las condiciones actuales, se prevé que los precios permanezcan estables con ligeras variaciones a la baja.

Quetzales/bolsa

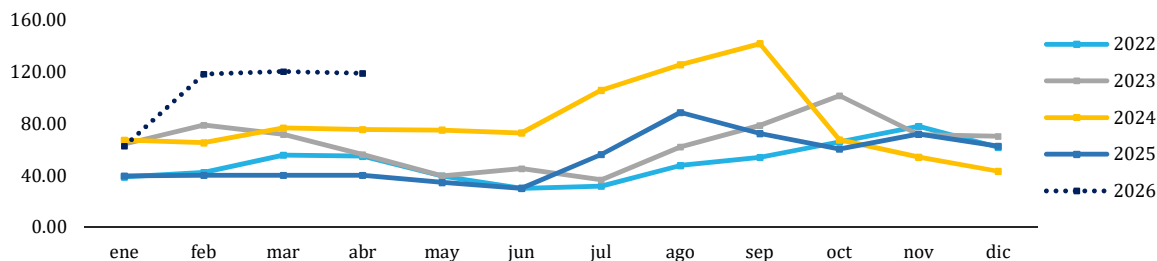

Año	ABRIL	
	Precio (Q/Bolsa (5 - 6 docenas))	Variación Interanual
2022	54.72	--
2023	56.18	2.66%
2024	75.48	34.36%
2025	40.00	-47.00%
2026	118.75	196.88%

Medida	Precios promedio semanal año 2026					Variación absoluta semanal	Variación relativa semanal
	30 - 31 Mar	6 - 10 Abr	13 - 17 Abr	20 - 24 Abr	27 - 30 Abr		
Bolsa (5 - 6 docenas)	Q120.00	Q120.00	Q120.00	Q125.00	Q110.00	-Q15.00	-12.00%

VEGETALES

Tabla 2. Precios diarios, pagados al mayorista

Producto	Medida	Precios diarios (quetzales)					Promedio semanal (quetzales)		Rango precio (quetzales)	
		27	28	29	30	1	27 al 30 abr	20 al 24 abr	Mínimo	Máximo
Ajo blanco, mediano, de primera	Mazo (20 trenzas)	120.00	120.00	120.00	120.00		120.00	120.00	120.00	120.00
Apio grande, de primera	Caja (15-20 unidades)	75.00	75.00	75.00	75.00		75.00	75.00	75.00	75.00
Arveja china, revuelta, de primera	Costal (40 lb)	110.00	110.00	110.00	110.00		110.00	110.00	110.00	110.00
Brócoli mediano, de primera	Bolsa (2 docenas)	75.00	75.00	75.00	75.00		75.00	89.00	75.00	75.00
Camote, de primera	Saco (40 lb)	210.00	210.00	210.00	210.00		210.00	210.00	210.00	210.00
Cebolla con tallo, blanca, mediana, de primera	Manojo (50 unidades)	55.00	55.00	55.00	55.00		55.00	52.00	55.00	55.00
Cebolla seca, blanca, mediana, de primera	Quintal	350.00	350.00	350.00	350.00		350.00	350.00	350.00	350.00
Cebolla seca, blanca, mediana, de primera, importada.	Quintal	350.00	350.00	350.00	350.00		350.00	350.00	350.00	350.00
Cebolla seca, blanca, mediana, de segunda, nacional	Quintal	230.00	230.00	230.00	230.00		230.00	214.00	230.00	230.00
Chile Jalapeño, grande, de primera	Costal (35 - 40 lb)	130.00	130.00	130.00	145.00		133.75	136.00	130.00	145.00
Chile Jalapeño, mediano, de primera	Costal (35 - 40 lb)	115.00	115.00	115.00	125.00		117.50	118.00	115.00	125.00
Chile Pimiento, grande, de primera	Caja (70 - 80 unidades)	55.00	55.00	55.00	70.00		58.75	55.00	55.00	70.00
Chile Pimiento, mediano, de primera	Caja (100 - 150 unidades)	45.00	45.00	45.00	50.00		46.25	45.00	45.00	50.00
Cilantro de primera	Red (100 manojos)	325.00	325.00	325.00	325.00		325.00	325.00	325.00	325.00
Coliflor mediana, de primera	Bolsa (12 unidades)	55.00	55.00	55.00	55.00		55.00	59.00	55.00	55.00
Ejote francés, de primera	Costal (40 lb)	90.00	90.00	90.00	90.00		90.00	99.00	90.00	90.00
Güicoy sazón, mediano, de primera	Red (15 a 18 unidades)	310.00	310.00	310.00	310.00		310.00	310.00	310.00	310.00
Güisquil mediano, de primera	Ciento	235.00	235.00	235.00	235.00		235.00	397.00	235.00	235.00
Hierba buena, de primera	Red (100 manojos)	250.00	250.00	250.00	250.00		250.00	250.00	250.00	250.00
Lechuga repollada, mediana, de primera	Caja (24 - 26 unidades)	52.50	52.50	52.50	52.50		52.50	52.50	52.50	52.50
Loroco de primera	Quintal	2,200.00	2,200.00	2,200.00	2,200.00		2,200.00	2,200.00	2,200.00	2,200.00

Fuente: Planeamiento del Ministerio de Agricultura, Ganadería y Alimentación, investigados en el mercado "La Terminal", zona 4, Ciudad Capital. SO= Sin oferta. ND= No Disponible. SD = Sin Dato. El día 01 de mayo no se monitoreo por asueto del Día Internacional de los Trabajadores según Oficio Circular DRH-020-2026.

VEGETALES

Continuación Tabla 2. Precios diarios, pagados al mayorista

Producto	Medida	Precios diarios (quetzales)					Promedio semanal (quetzales)		Rango precio (quetzales)	
		27	28	29	30	1	27 al 30 abr	20 al 24 abr	Mínimo	Máximo
Malanga de primera	Quintal	400.00	400.00	400.00	400.00		400.00	400.00	400.00	400.00
Miltomate verde, con cascara de primera	Arroba	100.00	100.00	100.00	100.00		100.00	100.00	100.00	100.00
Papa Loman, lavada, grande, de primera	Quintal	400.00	400.00	400.00	400.00		400.00	382.00	400.00	400.00
Papa Loman, lavada, mediana, de primera	Quintal	320.00	320.00	320.00	320.00		320.00	312.00	320.00	320.00
Papa Loman, lavada, pequeña, de primera	Quintal	255.00	255.00	255.00	255.00		255.00	255.00	255.00	255.00
Pepino mediano, de primera	Costal (60 - 70 unidades)	80.00	80.00	80.00	90.00		82.50	86.00	80.00	90.00
Perulero blanco, mediano, de primera	Costal (180 - 200 unidades)	400.00	400.00	400.00	400.00		400.00	280.00	400.00	400.00
Rábano mediano, de primera	Caja (200 - 250 unidades)	30.00	30.00	30.00	30.00		30.00	30.00	30.00	30.00
Remolacha, mediana, de primera	Red (4 - 5 docenas)	55.00	55.00	55.00	55.00		55.00	57.00	55.00	55.00
Repollo blanco, mediano	Red (12 - 15 unidades)	50.00	50.00	50.00	50.00		50.00	85.00	50.00	50.00
Tomate de cocina, grande, de primera	Caja (45 - 50 lb)	155.00	155.00	155.00	155.00		155.00	162.00	155.00	155.00
Tomate de cocina, mediano, de primera	Caja (45 - 50 lb)	145.00	145.00	145.00	145.00		145.00	146.00	145.00	145.00
Tomate Manzano, mediano, de primera	Caja (140 - 170 unidades)	275.00	275.00	275.00	275.00		275.00	425.00	275.00	275.00
Yuca entera, mediana, de primera	Red (75 - 80 unidades)	305.00	305.00	305.00	305.00		305.00	305.00	305.00	305.00
Zanahoria mediana, de primera	Bolsa (5 - 6 docenas)	110.00	110.00	110.00	110.00		110.00	114.00	110.00	110.00
Zanahoria mediana, de primera, sin hojas	Bolsa (7 - 10 docenas)	125.00	125.00	125.00	125.00		125.00	125.00	125.00	125.00

Fuente: Planeamiento del Ministerio de Agricultura, Ganadería y Alimentación, investigados en el mercado "La Terminal", zona 4, Ciudad Capital. SO= Sin oferta. ND= No Disponible. SD = Sin Dato. El día 01 de mayo no se monitoreo por asueto del Día Internacional de los Trabajadores según Oficio Circular DRH-020-2026.

FRUTAS

Aguacate Hass mediano

El precio del aguacate Hass mediano se mantuvo estable durante la semana, en un contexto de oferta normal en el mercado. El abastecimiento proviene principalmente de las zonas productoras de Sacatepéquez y Chimaltenango, lo que ha permitido cubrir la demanda sin generar variaciones en los precios. La disponibilidad se ha mantenido constante en las últimas semanas, favoreciendo condiciones de estabilidad en la comercialización. Respecto al mes anterior, el precio del aguacate ha aumentado en un 20.83%, mientras que en el análisis interanual se puede observar que el precio actual se ubica dentro de los rangos históricos con un 3.33% más bajo que los registrados en 2025, pero más altos que los observados en 2024 y 2023. De mantenerse las condiciones actuales de oferta y demanda se prevé que los precios permanezcan estables para la siguiente semana.

Quetzales/ciento

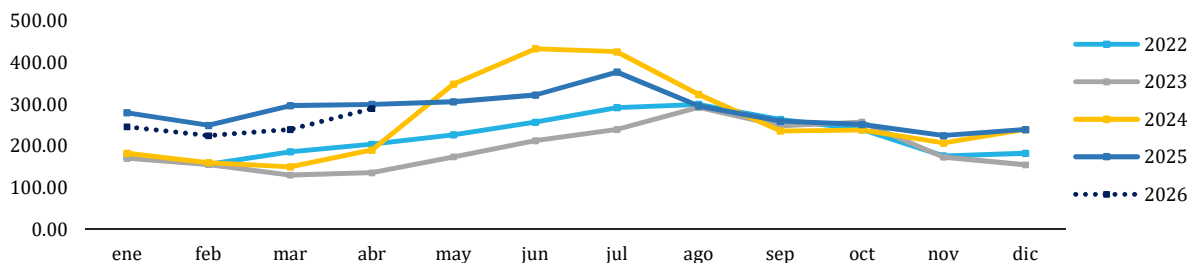

Año	ABRIL	
	Precio (Q/ciento)	Variación Interanual
2022	204.44	--
2023	135.88	-33.54%
2024	190.48	40.18%
2025	300.00	57.50%
2026	290.00	-3.33%

Medida	Precios promedio semanal año 2026					Variación absoluta semanal	Variación relativa semanal
	30 - 31 Mar	6 - 10 Abr	13 - 17 Abr	20 - 24 Abr	27 - 30 Abr		
Ciento	Q255.00	Q260.00	Q300.00	Q300.00	Q300.00	Q0.00	0.00%

Limón Persa, mediano, de primera

El precio del limón Persa mediano se mantuvo estable durante la semana, en un contexto de oferta normal en el mercado. El abastecimiento proviene principalmente de las zonas productoras del oriente y de la costa sur del país, lo que ha permitido cubrir la demanda sin generar variaciones en los precios. En comparación con el mes anterior, se registra un incremento de 20.63%, alcanzando un valor de Q1,350.00 por millar. En el análisis interanual, el precio actual se sitúa dentro de los rangos observados en los últimos años: por debajo de los niveles de 2023 y 2024, pero superior a los de 2025. Bajo las condiciones actuales, no se identifican factores que generen cambios inmediatos en el mercado. De mantenerse este escenario, se prevé estabilidad en el corto plazo.

Quetzales/millar

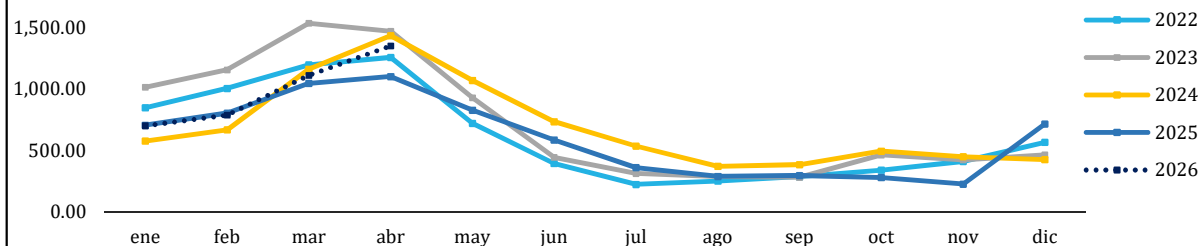

Año	ABRIL	
	Precio (Q/millar)	Variación Interanual
2022	1,256.94	--
2023	1,470.59	17.00%
2024	1,433.33	-2.53%
2025	1,101.32	-23.16%
2026	1,350.00	22.58%

Medida	Precios promedio semanal año 2026					Variación absoluta semanal	Variación relativa semanal
	30 - 31 Mar	6 - 10 Abr	13 - 17 Abr	20 - 24 Abr	27 - 30 Abr		
Millar	Q1,250.00	Q1,250.00	Q1,450.00	Q1,350.00	Q1,350.00	Q0.00	0.00%

FRUTAS

Melón Harper, mediano de primera

El precio del melón Harper mediano presentó una variación a la baja (5.41%, lo equivalente a una disminución de Q40.00) durante la semana, asociado a un incremento en la oferta disponible en el mercado. Este comportamiento responde a mayores volúmenes de recolección de cosecha provenientes principalmente de las zonas productoras del oriente del país. La mayor disponibilidad ha permitido mejorar el abastecimiento y ha generado reducción en los precios respecto a la semana anterior. El precio actual es 6.74% mayor al registrado en el mes de marzo, mientras que en el análisis interanual, el precio actual se mantiene dentro de los rangos históricos observados, registrando el valor más alto históricamente para el mes de abril. No se identifican factores que influyan en la dinámica de los precios, por lo que de mantenerse las condiciones actuales se prevé que la siguiente semana los precios permanezcan estables o con ligeras variaciones hacia la baja.

Quetzales/ciento

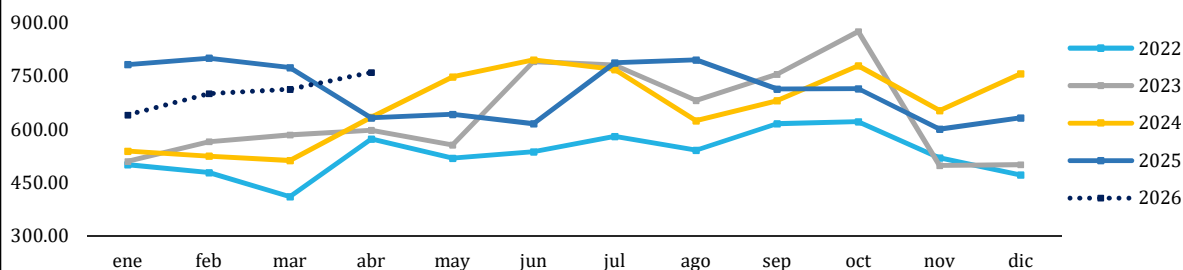

Año	ABRIL	
	Precio (Q/ciento)	Variación Interanual
2022	572.22	--
2023	597.06	4.34%
2024	633.33	6.08%
2025	631.58	-0.28%
2026	760.00	20.33%

Medida	Precios promedio semanal año 2026					Variación absoluta semanal	Variación relativa semanal
	30 - 31 Mar	6 - 10 Abr	13 - 17 Abr	20 - 24 Abr	27 - 30 Abr		
Ciento	Q800.00	Q800.00	Q800.00	Q740.00	Q700.00	-Q40.00	-5.41%

Papaya Tainung, mediana, de primera

El precio de la papaya Tainung registró una tendencia a la baja durante la semana, con una disminución de 10.96% (Q16.00 por caja), asociada a un incremento en la oferta disponible. Este comportamiento responde a mayores volúmenes de abastecimiento provenientes principalmente del municipio de Las Cruces, en el departamento de Petén, complementados con producto de la costa sur y del oriente del país. La mayor disponibilidad ha permitido cubrir la demanda sin restricciones, generando presión a la baja en los precios. Asimismo, la comercialización de otras variedades ha contribuido a ampliar la oferta local. En el análisis interanual, el precio actual se mantiene dentro de los rangos históricos; sin embargo, en 2025 se registraron los valores más altos durante los primeros meses del año en comparación con años anteriores. De mantenerse las condiciones actuales, se prevé la continuidad de la tendencia.

Quetzales/caja

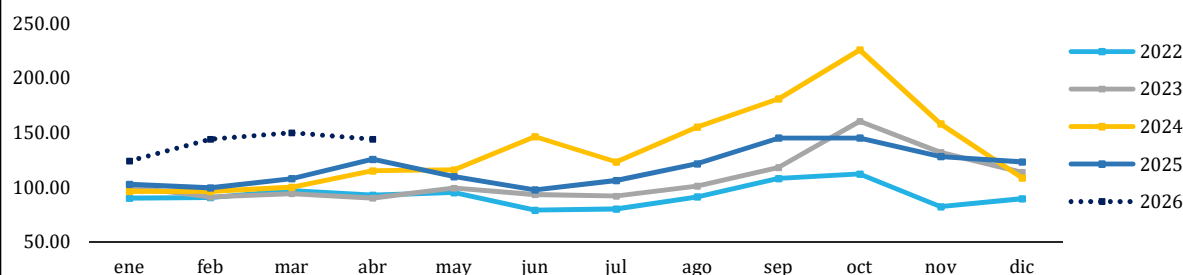

Año	ABRIL	
	Precio (Q/Caja (12 - 13 unidades))	Variación Interanual
2022	92.78	--
2023	90.00	-2.99%
2024	115.24	28.04%
2025	125.53	8.93%
2026	144.00	14.72%

Medida	Precios promedio semanal año 2026					Variación absoluta semanal	Variación relativa semanal
	30 - 31 Mar	6 - 10 Abr	13 - 17 Abr	20 - 24 Abr	27 - 30 Abr		
Caja (12 - 13 unidades)	Q150.00	Q150.00	Q150.00	Q146.00	Q130.00	-Q16.00	-10.96%

FRUTAS

Piña mediana, de primera

El precio de la piña mediana se mantuvo estable durante la semana, en un contexto de oferta normal en el mercado. El abastecimiento proviene principalmente de Villa Canales (El Jocotillo), Escuintla y Santa Rosa, principales zonas abastecedoras del mercado local. La disponibilidad se ha mantenido constante en las últimas semanas, permitiendo cubrir la demanda sin generar variaciones en los precios. En el análisis interanual, el precio actual se ubica dentro de los rangos históricos observados, pero con un valor menor a los observados en el año 2024 y 2025. No se identifican presiones relevantes en el corto plazo por lo que de mantenerse las condiciones actuales se prevé que el precio permanezca estable en el corto plazo.

Quetzales/ciento

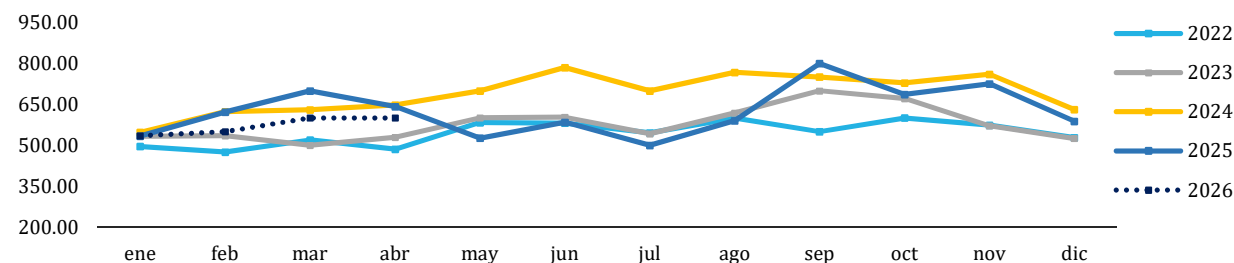

Año	ABRIL	
	Precio (Q/ciento)	Variación Interanual
2022	486.11	--
2023	529.41	8.91%
2024	647.62	22.33%
2025	642.11	-0.85%
2026	600.00	-6.56%

Medida	Precios promedio semanal año 2026					Variación absoluta semanal	Variación relativa semanal
	30 - 31 Mar	6 - 10 Abr	13 - 17 Abr	20 - 24 Abr	27 - 30 Abr		
Ciento	Q600.00	Q600.00	Q600.00	Q600.00	Q600.00	Q0.00	0.00%

Sandía redonda, mediana, de primera

El precio de la sandía mediana registró una leve variación a la baja durante la semana con una disminución del 2.78% (Q40.00), asociado a un incremento en la oferta disponible en el mercado. El abastecimiento proviene principalmente de las zonas productoras del oriente, norte y de la costa sur del país, lo que ha permitido mantener una alta disponibilidad del producto. La mayor oferta ha generado una ligera reducción en los precios respecto a la semana anterior. Asimismo, la presencia de otras frutas de temporada ha incidido en la dinámica de consumo. En el análisis interanual, el precio actual se mantiene dentro de los rangos históricos, con valores más altos a los observados en 2025. De persistir estas condiciones, se prevé continuidad en la tendencia a la baja en el corto plazo.

Quetzales/ciento

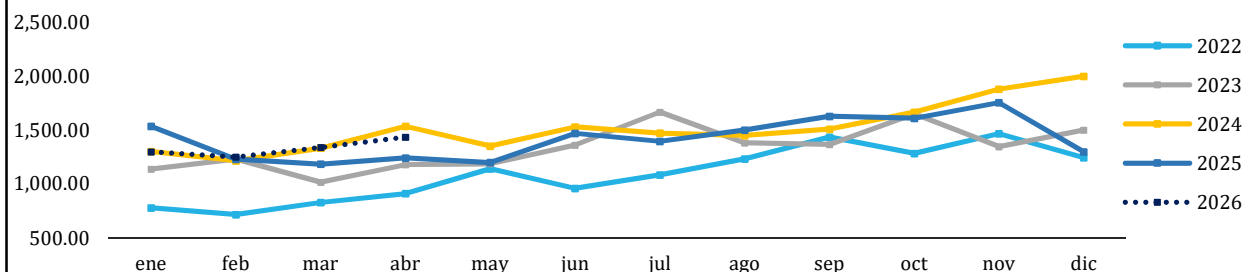

Año	ABRIL	
	Precio (Q/ciento)	Variación Interanual
2022	911.11	--
2023	1,179.41	29.45%
2024	1,535.71	30.21%
2025	1,242.11	-19.12%
2026	1,435.00	15.53%

Medida	Precios promedio semanal año 2026					Variación absoluta semanal	Variación relativa semanal
	30 - 31 Mar	6 - 10 Abr	13 - 17 Abr	20 - 24 Abr	27 - 30 Abr		
Ciento	Q1,450.00	Q1,450.00	Q1,450.00	Q1,440.00	Q1,400.00	-Q40.00	-2.78%

FRUTAS

Tabla 3. Precios diarios, pagados al mayorista

Producto	Medida	Precios diarios (quetzales)					Promedio semanal (quetzales)		Rango precio (quetzales)	
		27	28	29	30	1	27 al 30 abr	20 al 24 abr	Mínimo	Máximo
Aguacate criollo, grande, de primera	Ciento	362.50	362.50	362.50	362.50		362.50	362.50	362.50	362.50
Aguacate criollo, mediano, de primera	Ciento	225.00	225.00	225.00	225.00		225.00	225.00	225.00	225.00
Aguacate Hass, mediano, de primera	Ciento	300.00	300.00	300.00	300.00		300.00	300.00	300.00	300.00
Banano criollo, mediano, de primera	Quintal	160.00	160.00	160.00	160.00		160.00	160.00	160.00	160.00
Banano de exportación, mediano, de primera	Caja (100 - 105 unidades)	70.00	70.00	70.00	70.00		70.00	71.00	70.00	70.00
Coco verde, mediano, de primera	Ciento	400.00	400.00	400.00	400.00		400.00	400.00	400.00	400.00
Fresa mediana, de primera	Caja (35 - 40 lb)	300.00	300.00	300.00	300.00		300.00	285.00	300.00	300.00
Limón criollo, mediano, de primera	Millar	425.00	425.00	425.00	425.00		425.00	425.00	425.00	425.00
Limón Persa, mediano, de primera	Millar	1,350.00	1,350.00	1,350.00	1,350.00		1,350.00	1,350.00	1,350.00	1,350.00
Mandarina criolla, mediana, de primera	Ciento	SO	SO	SO	SO		--	--	--	--
Mango pashte, mediano, de primera	Ciento	325.00	325.00	325.00	225.00		300.00	390.00	225.00	325.00
Mango Tommy Atkins, mediano, de primera	Ciento	350.00	350.00	350.00	350.00		350.00	350.00	350.00	350.00
Melón Harper, mediano de primera	Ciento	700.00	700.00	700.00	700.00		700.00	740.00	700.00	700.00
Mora mediana, de primera	Caja (34 - 38 lb)	190.00	190.00	190.00	190.00		190.00	194.00	190.00	190.00
Naranja Valencia, mediana, de primera	Ciento	120.00	120.00	120.00	120.00		120.00	145.00	120.00	120.00
Papaya Tainung, mediana, de primera	Caja (12 - 13 unidades)	130.00	130.00	130.00	130.00		130.00	146.00	130.00	130.00
Piña mediana, de primera	Ciento	600.00	600.00	600.00	600.00		600.00	600.00	600.00	600.00
Plátano grande, de primera	Ciento	245.00	245.00	245.00	245.00		245.00	250.00	245.00	245.00
Plátano mediano, de primera	Ciento	210.00	210.00	210.00	210.00		210.00	210.00	210.00	210.00
Rambután mediano, de primera	Ciento	SO	SO	SO	SO		--	--	--	--
Sandía redonda, mediana, de primera	Ciento	1,400.00	1,400.00	1,400.00	1,400.00		1,400.00	1,440.00	1,400.00	1,400.00
Uva roja, importada, de primera	Caja (22 lb)	324.00	324.00	324.00	324.00		324.00	324.00	324.00	324.00
Zapote mediano, de primera	Ciento	375.00	375.00	375.00	375.00		375.00	375.00	375.00	375.00

Fuente: Planeamiento del Ministerio de Agricultura, Ganadería y Alimentación, investigados en el mercado "La Terminal", zona 4, Ciudad Capital. SO= Sin oferta. ND= No Disponible. SD = Sin Dato. El día 01 de mayo no se monitoreo por asueto del Día Internacional de los Trabajadores según Oficio Circular DRH-020-2026.

PECUARIOS

Bovino en canal, de primera

El precio del bovino en canal de primera se mantuvo estable durante la semana, ubicándose en Q23.50 por libra, sin variaciones en comparación con las últimas semanas. El promedio anual se sitúa en Q23.04 por libra, reflejando una tendencia al alza respecto a años anteriores. Este comportamiento está asociado al incremento en la demanda externa, particularmente de México y Estados Unidos, lo que ha reducido la disponibilidad de ganado para el mercado interno. A pesar de ello, el abastecimiento se mantiene suficiente en el corto plazo. El mercado presenta condiciones de equilibrio con presión estructural de demanda. De mantenerse estas condiciones, se prevé estabilidad con posibles variaciones al alza.

Quetzales/libra

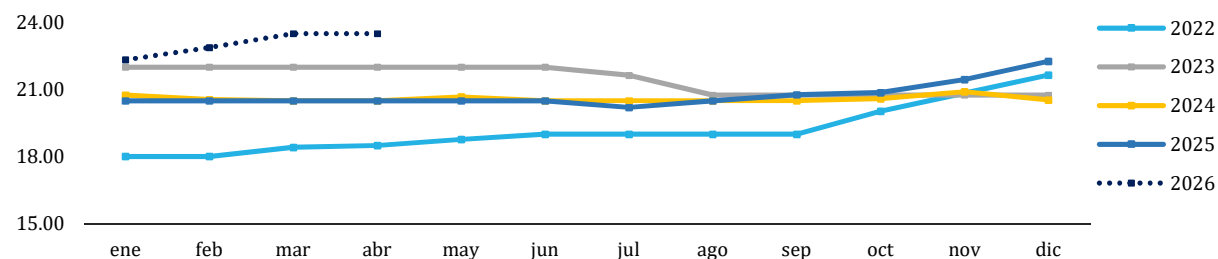

Año	ABRIL	
	Precio (Q/libra)	Variación Interanual
2022	18.50	--
2023	22.00	18.92%
2024	20.50	-6.82%
2025	20.50	0.00%
2026	23.50	14.63%

Medida	Precios promedio semanal año 2026					Variación absoluta semanal	Variación relativa semanal
	30 - 31 Mar	6 - 10 Abr	13 - 17 Abr	20 - 24 Abr	27 - 30 Abr		
Libra	Q23.50	Q23.50	Q23.50	Q23.50	Q23.50	Q0.00	0.00%

Huevo blanco, mediano

El precio del huevo blanco mediano se mantuvo estable durante la semana en Q325.00 por caja de 360 unidades, sin variaciones respecto a semanas previas. El promedio anual se ubica en Q332.10, lo que evidencia una tendencia a la baja en comparación con los últimos años. Este comportamiento responde a un incremento en la oferta, derivado de mayores niveles de producción en las unidades avícolas. La mayor disponibilidad ha superado el ritmo de consumo, generando presión a la baja en los precios. Actualmente, el mercado presenta condiciones de sobreoferta. De persistir este escenario, se prevé que la próxima semana los precios registren variaciones a la baja.

Quetzales/caja

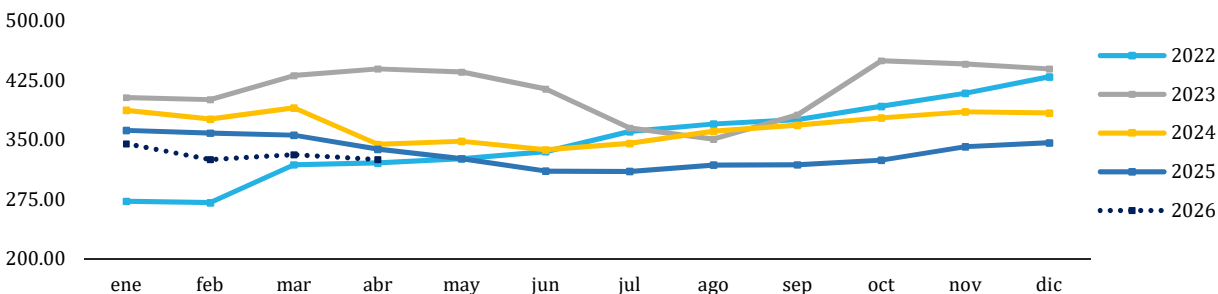

Año	ABRIL	
	Precio (Q/caja)	Variación Interanual
2022	320.83	--
2023	439.12	36.87%
2024	344.19	-21.62%
2025	338.16	-1.75%
2026	325.00	-3.89%

Medida	Precios promedio semanal año 2026					Variación absoluta semanal	Variación relativa semanal
	30 - 31 Mar	6 - 10 Abr	13 - 17 Abr	20 - 24 Abr	27 - 30 Abr		
Caja (360 unidades)	Q325.00	Q325.00	Q325.00	Q325.00	Q325.00	Q0.00	0.00%

PECUARIO

Pollo entero, sin menudos, de primera

El precio del pollo entero sin menudos de primera presentó una ligera variación hacia el alza, con un aumento de 1.72% (Q0.25) respecto a semanas anteriores, El promedio anual también se ubica en Q14.50, mostrando niveles superiores respecto a años anteriores, aunque sin cambios frente al año reciente. Este comportamiento refleja una producción sostenida que ha permitido mantener una oferta constante en el mercado. La disponibilidad ha sido suficiente para cubrir la demanda sin generar variaciones significativas en los precios. De mantenerse las condiciones actuales, se prevé continuidad en la estabilidad del precio.

Quetzales/libra

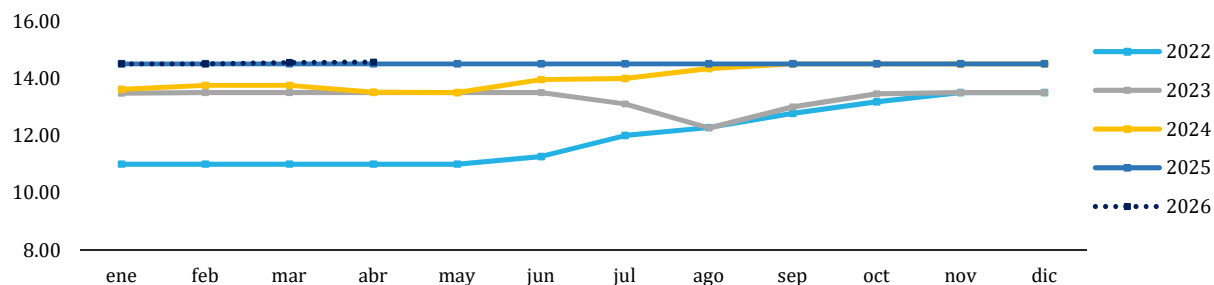

Año	ABRIL	
	Precio (Q/libra)	Variación Interanual
2022	11.00	--
2023	13.50	22.73%
2024	13.51	0.09%
2025	14.50	7.31%
2026	14.56	0.43%

Medida	Precios promedio semanal año 2026					Variación absoluta semanal	Variación relativa semanal
	30 - 31 Mar	6 - 10 Abr	13 - 17 Abr	20 - 24 Abr	27 - 30 Abr		
Libra	Q14.50	Q14.50	Q14.50	Q14.50	Q14.75	Q0.25	1.72%

Porcino en canal

El precio del porcino en canal se mantuvo estable durante la semana en Q16.00 por libra, sin variaciones respecto a semanas anteriores. El promedio anual también se sitúa en Q16.00, con variaciones mixtas en comparación con años previos. Este comportamiento responde a niveles sostenidos de producción en las granjas porcinas, que han permitido mantener una oferta constante en el mercado. No obstante, la demanda ha mostrado cierta debilidad, lo que limita incrementos en los precios. Actualmente, el mercado presenta condiciones de equilibrio. De mantenerse este escenario, se prevé estabilidad en el corto plazo.

Quetzales/libra

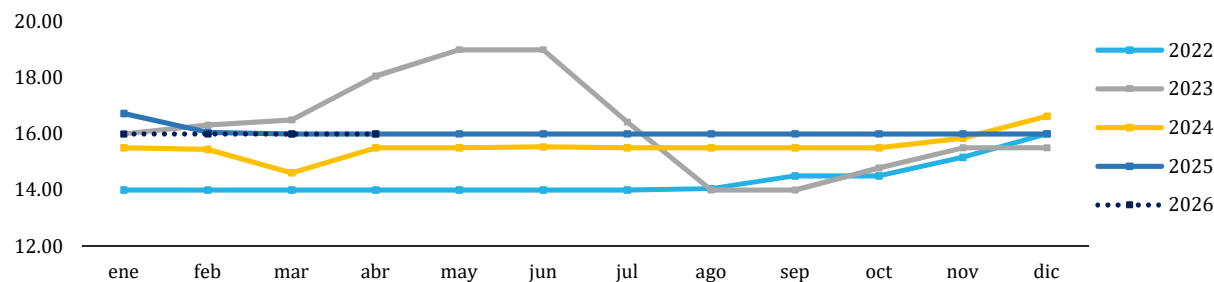

Año	ABRIL	
	Precio (Q/libra)	Variación Interanual
2022	14.00	--
2023	18.06	28.99%
2024	15.50	-14.17%
2025	16.00	3.23%
2026	16.00	0.00%

Medida	Precios promedio semanal año 2026					Variación absoluta semanal	Variación relativa semanal
	30 - 31 Mar	6 - 10 Abr	13 - 17 Abr	20 - 24 Abr	27 - 30 Abr		
Libra	Q16.00	Q16.00	Q16.00	Q16.00	Q16.00	Q0.00	0.00%

PECUARIOS

Tabla 4. Precios diarios, pagados al mayorista

Producto	Medida	Precios diarios (quetzales)					Promedio semanal (quetzales)		Rango precio (quetzales)	
		27	28	29	30	1	27 al 30 abr	20 al 24 abr	Mínimo	Máximo
Bovino en canal, de primera	Libra	23.50	23.50	23.50	23.50		23.50	23.50	23.50	23.50
Crema pura	Litro	40.50	40.50	40.00	40.00		40.25	40.50	40.00	40.50
Cuadril y Pierna de pollo, de primera	Libra	7.50	7.50	7.50	7.50		7.50	7.50	7.50	7.50
Huevo blanco, extra	Caja (360 unidades)	385.00	385.00	385.00	385.00		385.00	385.00	385.00	385.00
Huevo blanco, grande	Caja (360 unidades)	355.00	355.00	355.00	355.00		355.00	355.00	355.00	355.00
Huevo blanco, mediano	Caja (360 unidades)	325.00	325.00	325.00	325.00		325.00	325.00	325.00	325.00
Huevo blanco, pequeño	Caja (360 unidades)	275.00	275.00	275.00	275.00		275.00	275.00	275.00	275.00
Huevo rosado, grande	Caja (360 unidades)	355.00	355.00	355.00	355.00		355.00	355.00	355.00	355.00
Pechuga de pollo, con ala, de primera	Libra	16.50	16.50	16.50	16.50		16.50	16.50	16.50	16.50
Pechuga de pollo, de primera	Libra	27.00	27.00	27.00	27.00		27.00	27.00	27.00	27.00
Pollo entero, sin menudos, de primera	Libra	14.50	14.50	14.50	14.50		14.50	14.50	14.50	14.50
Pollo importado (piezas)	Caja (40 lb)	255.00	255.00	255.00	255.00		255.00	255.00	255.00	255.00
Porcino en canal	Libra	16.00	16.00	16.00	16.00		16.00	16.00	16.00	16.00
Queso fresco	Libra	24.50	24.50	24.50	24.50		24.50	24.50	24.50	24.50

Fuente: Planeamiento del Ministerio de Agricultura, Ganadería y Alimentación, investigados en el mercado "La Terminal", zona 4, Ciudad Capital. SO= Sin oferta. ND= No Disponible. SD = Sin Dato. El día 01 de mayo no se monitoreo por asueto del Día Internacional de los Trabajadores según Oficio Circular DRH-020-2026.

FLORES DE CORTE

Rosa (Con envoltorio), varios colores, de primera

Durante la semana, el precio de la rosa de varios colores registró una disminución significativa de 41.06% (Q14.37 por docena), asociada a una mayor disponibilidad en el mercado por altos volúmenes de producción en San Juan Sacatepéquez, principal zona abastecedora. En el análisis interanual, el precio actual se sitúa por encima de los registrados en 2022, 2023 y 2025. De mantenerse las condiciones actuales de oferta y demanda, se prevé un incremento en los precios ante la cercanía del Día de la Madre en la primera semana de mayo.

Quetzales/Docena

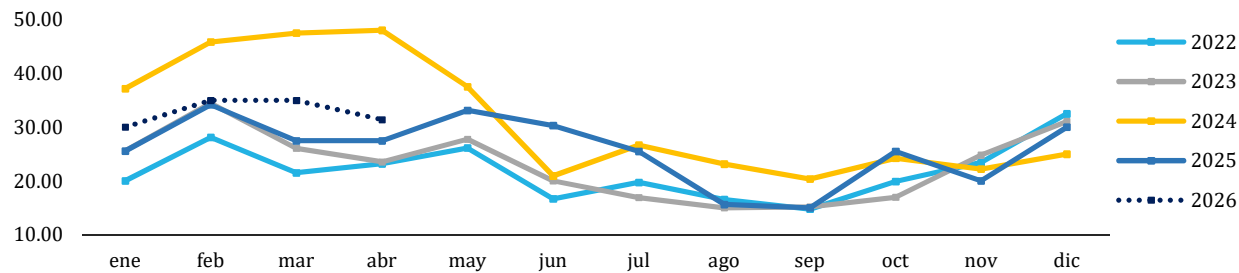

Año	ABRIL	
	Precio (Q/docena)	Variación Interanual
2022	23.21	--
2023	23.57	103.87%
2024	48.06	103.87%
2025	27.50	-42.77%
2026	31.41	14.21%

Medida	Precios promedio semanal año 2026					Variación absoluta semanal	Variación relativa semanal
	30 - 31 Mar	6 - 10 Abr	13 - 17 Abr	20 - 24 Abr	27 - 30 Abr		
Docena	Q35.00	Q35.00	Q35.00	Q35.00	Q20.63	-Q14.37	-41.06%

Lirios con envoltorio, de primera

Durante la semana, el precio de los lirios registró una ligera disminución de 13.79% (Q10.00 por 5 varitas), asociada a una mayor disponibilidad del producto y a variaciones en la calidad, especialmente en el tamaño. El abastecimiento se mantiene constante desde los departamentos de Chimaltenango y Guatemala. En el análisis interanual, el precio actual se sitúa por encima de los registrados en 2024 y 2025. De mantenerse las condiciones actuales de oferta y demanda, se prevé un incremento en los precios ante la cercanía del Día de la Madre en la primera semana de mayo.

Quetzales/5 varitas

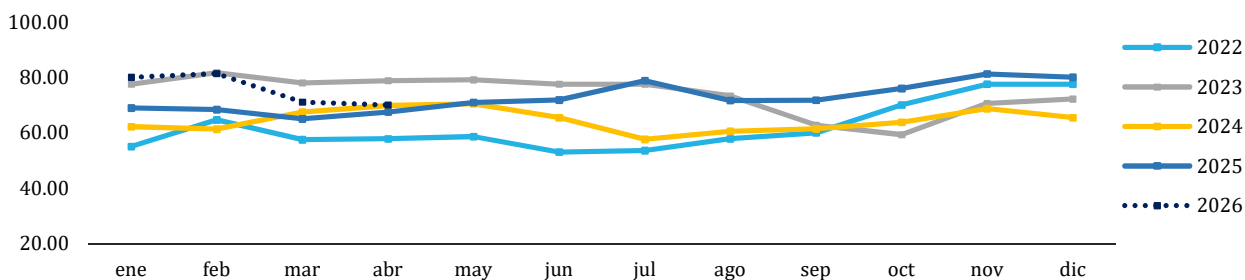

Año	ABRIL	
	Precio (Q/5 varitas)	Variación Interanual
2022	57.86	--
2023	78.75	36.11%
2024	69.86	-11.29%
2025	67.50	-3.38%
2026	70.00	3.70%

Medida	Precios promedio semanal año 2026					Variación absoluta semanal	Variación relativa semanal
	30 - 31 Mar	6 - 10 Abr	13 - 17 Abr	20 - 24 Abr	27 - 30 Abr		
5 varitas	Q72.50	Q72.50	Q72.50	Q72.50	Q62.50	-Q10.00	-13.79%

FLORES DE CORTE

Tabla 5. Precios diarios, pagados al consumidor final

Producto	Medida	Precio diario (quetzales)		Promedio semanal (quetzales)	
		28	30	27 al 30 abr	20 al 24 abr
Azucena de primera	Docena	30.00	30.00	30.00	30.00
Clavel de varios colores, de primera	Docena	18.50	18.50	18.50	27.50
Crisantemo Pompon, de primera	Manojo (18 - 20 unidades)	30.00	30.00	30.00	30.00
Crisantemo Standard, de primera	Docena	20.00	20.00	20.00	20.00
Estaticia blanca, de primera	Manojo (10 - 15 unidades)	15.00	15.00	15.00	20.00
Estaticia morada, de primera	Manojo (10 - 15 unidades)	15.00	15.00	15.00	20.00
Gerberas diferentes colores, de primera	Docena	25.00	25.00	25.00	25.00
Girasol de primera	Docena	35.00	35.00	35.00	40.00
Gladiola de primera	Docena	50.00	50.00	50.00	50.00
Lirios con envoltorio, de primera	5 varitas	60.00	65.00	62.50	72.50
Margarita de primera	Manojo (18 - 20 unidades)	30.00	30.00	30.00	30.00
Rosa (Con envoltorio), varios colores, de primera	Docena	20.00	21.25	20.63	35.00
Tulipán de varios colores, de primera	Manojo (10 unidades)	100.00	100.00	100.00	85.00

Fuente: Planeamiento del Ministerio de Agricultura, Ganadería y Alimentación, investigados en el mercado "La Terminal", zona 4, Ciudad Capital. SO= Sin oferta. ND= No Disponible. SD = Sin Dato. El día 01 de mayo no se monitoreo por asueto del Día Internacional de los Trabajadores según Oficio Circular DRH-020-2026.

Espicias, Condimentos y otros

Rosa Jamaica, nacional

El precio de la rosa de jamaica se mantuvo estable durante la semana, sin registrar variaciones en el mercado. A pesar de no encontrarse en período de cosecha, el abastecimiento se mantiene mediante producto nacional almacenado, complementado con importaciones, lo que ha permitido cubrir la demanda sin generar presiones en los precios. La disponibilidad continúa siendo suficiente en los principales mercados. En el análisis interanual, el precio actual se sitúa dentro de los rangos históricos, con un valor 5.26% superior al observado en abril de 2025. De mantenerse las condiciones actuales, se prevé estabilidad en el precio en el corto plazo.

Quetzales/quintal

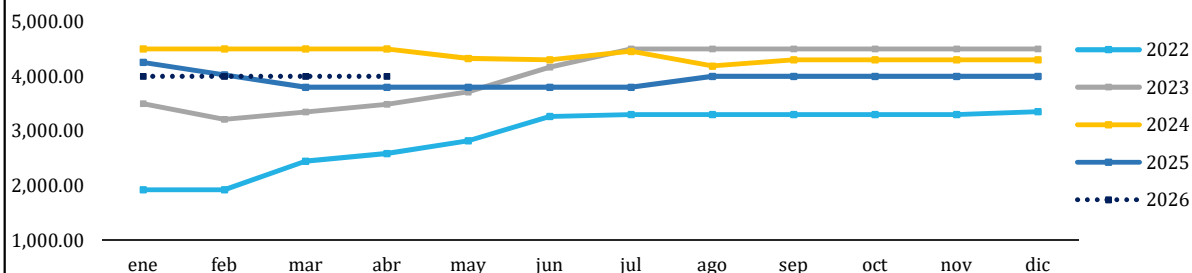

Año	ABRIL	
	Precio (Q/quintal)	Variación Interanual
2022	2,585.71	--
2023	3,485.71	34.81%
2024	4,500.00	29.10%
2025	3,800.00	-15.56%
2026	4,000.00	5.26%

Medida	Precios promedio semanal año 2026					Variación absoluta semanal	Variación relativa semanal
	30 - 31 Mar	6 - 10 Abr	13 - 17 Abr	20 - 24 Abr	27 - 30 Abr		
Quintal	Q4,000.00	Q4,000.00	Q4,000.00	Q4,000.00	Q4,000.00	Q0.00	0.00%

Cacao (Despulpado), seco, de primera

El precio del cacao se ha mantenido estable en las últimas semanas, en un contexto de oferta normal en el mercado. El abastecimiento proviene de cosechas del suroccidente y del norte del país, lo que ha permitido cubrir la demanda sin generar variaciones en los precios. Su comportamiento está influenciado por las condiciones del mercado internacional, debido a su carácter de producto de exportación. En comparación con 2025, desde enero de 2026 el producto ha mostrado una tendencia a la baja. Bajo las condiciones actuales de oferta y demanda, se prevé estabilidad en los precios para la próxima semana.

Quetzales/quintal

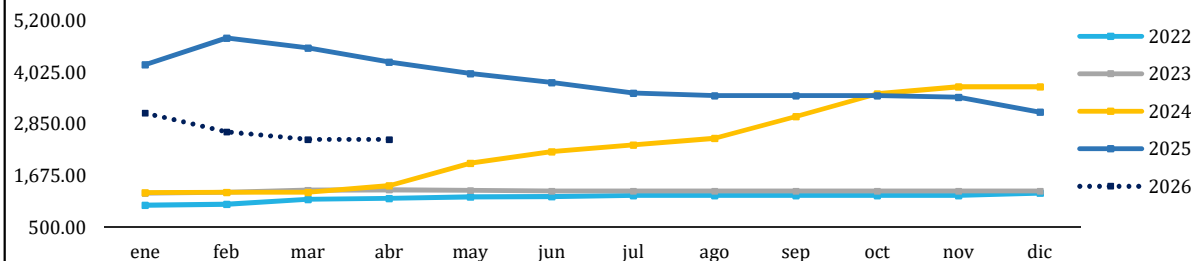

Año	ABRIL	
	Precio (Q/quintal)	Variación Interanual
2022	1,158.93	--
2023	1,350.00	16.49%
2024	1,444.44	7.00%
2025	4,262.50	195.10%
2026	2,500.00	-41.35%

Medida	Precios promedio semanal año 2026					Variación absoluta semanal	Variación relativa semanal
	30 - 31 Mar	6 - 10 Abr	13 - 17 Abr	20 - 24 Abr	27 - 30 Abr		
Quintal	Q2,500.00	Q2,500.00	Q2,500.00	Q2,500.00	Q2,500.00	Q0.00	0.00%

Espicias, Condimentos y otros

Chile Cobanero, seco, de primera

El precio del chile cobanero se mantuvo estable durante la semana, en un escenario de oferta normal en el mercado. El abastecimiento se sustenta en producto nacional almacenado proveniente del norte del país, con reservas suficientes para cubrir la demanda, a pesar de la finalización del ciclo de cosecha. El flujo constante, aunque limitado, de este producto hacia los centros de comercialización ha contribuido a este ajuste en los precios. El precio actual se sitúa por debajo de los niveles registrados en los dos años anteriores (2024 y 2025), y se prevé que para el corto plazo se mantenga estable.

Quetzales/quintal

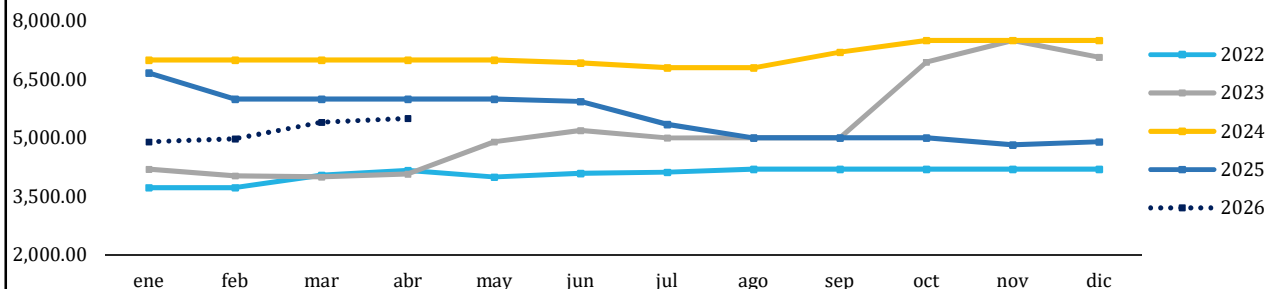

Año	ABRIL	
	Precio (Q/quintal)	Variación Interanual
2022	4,171.43	--
2023	4,071.43	-2.40%
2024	7,000.00	71.93%
2025	6,000.00	-14.29%
2026	5,500.00	-8.33%

Medida	Precios promedio semanal año 2026					Variación absoluta semanal	Variación relativa semanal
	30 - 31 Mar	6 - 10 Abr	13 - 17 Abr	20 - 24 Abr	27 - 30 Abr		
Quintal	Q5,500.00	Q5,500.00	Q5,500.00	Q5,500.00	Q5,500.00	Q0.00	0.00%

Pimienta gorda, de primera

El precio de la pimienta gorda se mantuvo estable durante la semana, sin registrar variaciones en el mercado. Actualmente, el producto no se encuentra en período de cosecha, por lo que el mercado depende del grano almacenado el cual ha sido suficiente para abastecer el mercado y es proveniente de las principales zonas productoras del norte del país. Según el análisis interanual, el precio actual se encuentra por encima del registrado en el período 2022-2025, con un aumento del 20.69% respecto al año anterior. Bajo estas condiciones, se prevé que los precios continúen estables en el corto plazo.

Quetzales/quintal

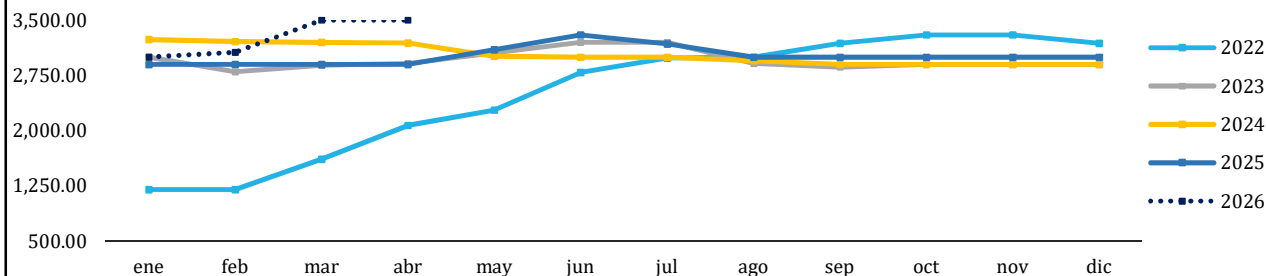

Año	ABRIL	
	Precio (Q/quintal)	Variación Interanual
2022	2,071.43	--
2023	2,914.29	40.69%
2024	3,188.89	9.42%
2025	2,900.00	-9.06%
2026	3,500.00	20.69%

Medida	Precios promedio semanal año 2026					Variación absoluta semanal	Variación relativa semanal
	30 - 31 Mar	6 - 10 Abr	13 - 17 Abr	20 - 24 Abr	27 - 30 Abr		
Quintal	Q3,500.00	Q3,500.00	Q3,500.00	Q3,500.00	Q3,500.00	Q0.00	0.00%

Especcias, Condimentos y otros

Tabla 6. Precios diarios, pagados al mayorista

Producto	Medida	Precio diario (quetzales)		Promedio semanal (quetzales)	
		28	30	27 al 30 abr	20 al 24 abr
Achiote seco, sin capsula, de primera	Quintal	1,000.00	1,000.00	1,000.00	1,000.00
Ajonjolí sin descortezar, de primera	Quintal	1,000.00	1,000.00	1,000.00	1,000.00
Cacao (Despulpado), seco, de primera	Quintal	2,500.00	2,500.00	2,500.00	2,500.00
Cebada, de primera	Quintal	650.00	650.00	650.00	650.00
Chile Chocolate, seco, de primera	Quintal	5,000.00	5,000.00	5,000.00	5,000.00
Chile Cobanero, seco, de primera	Quintal	5,500.00	5,500.00	5,500.00	5,500.00
Haba seca, de primera	Quintal	1,500.00	1,500.00	1,500.00	1,500.00
Maní tostado, con cascara, de primera	Quintal	1,400.00	1,400.00	1,400.00	1,400.00
Pepitoria seca, sin descascarar, de primera	Quintal	2,000.00	2,000.00	2,000.00	2,000.00
Pimienta gorda, de primera	Quintal	3,500.00	3,500.00	3,500.00	3,500.00
Rosa Jamaica, de primera, importada	Quintal	2,500.00	2,500.00	2,500.00	2,500.00
Rosa Jamaica, nacional	Quintal	4,000.00	4,000.00	4,000.00	4,000.00
Soya amarilla, de primera	Quintal	800.00	800.00	800.00	800.00
Soya verde, de primera	Quintal	1,000.00	1,000.00	1,000.00	1,000.00

Fuente: Planeamiento del Ministerio de Agricultura, Ganadería y Alimentación, investigados en el mercado "La Terminal", zona 4, Ciudad Capital. SO= Sin oferta. ND= No Disponible. SD = Sin Dato. El día 01 de mayo no se monitoreo por asueto del Día Internacional de los Trabajadores según Oficio Circular DRH-020-2026.

ABARROTÉS

Aceite comestible Ideal

El precio del aceite comestible Ideal ha mostrado una tendencia al alza en lo que va de 2026, en contraste con el comportamiento observado en 2025, cuando se mantuvo en niveles más bajos. Este incremento se asocia principalmente al aumento en los costos de transporte y distribución hacia los mercados mayoristas, lo que ha incidido en ajustes graduales en los precios. No obstante, en la última semana el precio se ha mantenido estable, debido a un equilibrio entre la oferta y la demanda permitiendo que la disponibilidad del producto sea suficiente para cubrir el consumo. No se observan variaciones significativas en el corto plazo. De mantenerse estas condiciones, se prevé estabilidad en el precio.

Quetzales/Caja

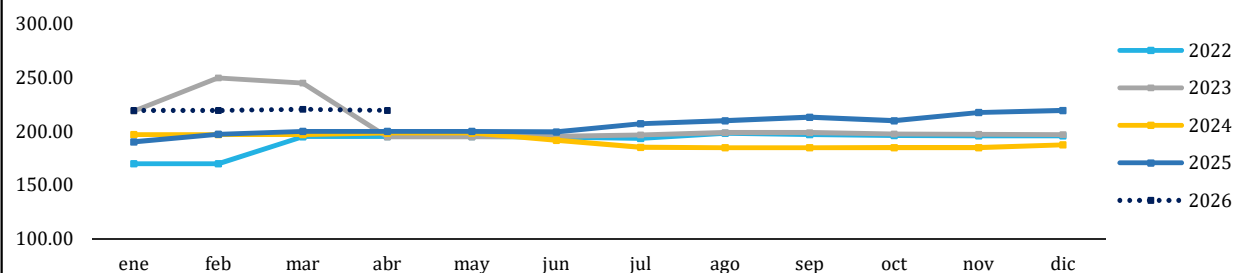

Año	ABRIL	
	Precio	Variación
	(Q/caja)	Interanual
2022	195.50	--
2023	194.88	-0.32%
2024	198.52	1.87%
2025	200.00	0.74%
2026	219.50	9.75%

Medida	Precios promedio semanal año 2026					Variación absoluta semanal	Variación relativa semanal
	30 - 31 Mar	6 - 10 Abr	13 - 17 Abr	20 - 24 Abr	27 - 30 Abr		
Envase (800 ml). Caja (12 unidades)	Q219.50	Q219.50	Q219.50	Q219.50	Q219.50	Q0.00	0.00%

Azúcar estándar Caña Real

En las últimas semanas, el precio se ha mantenido estable, como resultado del ingreso constante de producto a los mercados, lo que ha permitido mantener el equilibrio entre la oferta y la demanda. La disponibilidad actual ha evitado fluctuaciones en los precios. No se registran cambios significativos en la semana actual por lo que se puede determinar que el mercado presenta condiciones estables. Comparando la tendencia actual con años anteriores, en el año 2026 es donde se han registrado los precios más altos en los primeros meses del año, comportamiento que permanece desde finales del año 2025. De persistir las condiciones actuales, se prevé estabilidad en los precios para la siguiente semana.

Quetzales/30 bolsas

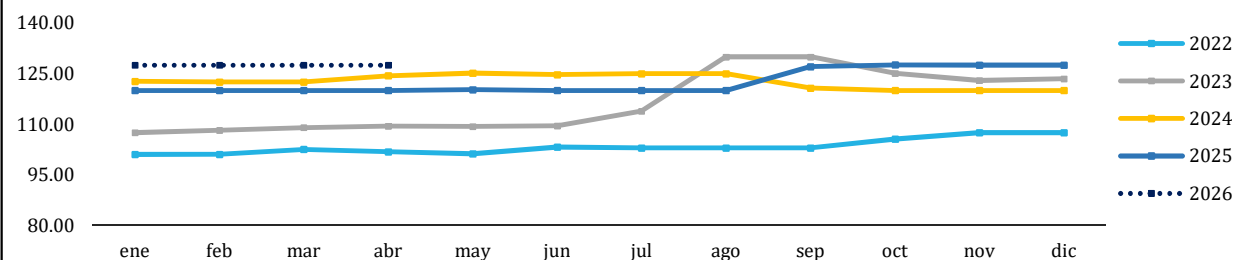

Año	ABRIL	
	Precio	Variación
	(Q/30 bolsas)	Interanual
2022	101.81	--
2023	109.47	7.53%
2024	124.40	13.64%
2025	120.00	-3.54%
2026	127.50	6.25%

Medida	Precios promedio semanal año 2026					Variación absoluta semanal	Variación relativa semanal
	30 - 31 Mar	6 - 10 Abr	13 - 17 Abr	20 - 24 Abr	27 - 30 Abr		
Bolsa (15 kg). 30 bolsas de 500 g	Q127.50	Q127.50	Q127.50	Q127.50	Q127.50	Q0.00	0.00%

ABARROTÉS

Harina de maíz Maseca

Durante la semana, el precio de la harina de maíz Maseca presentó un comportamiento estable respecto a la semana anterior. En lo que va de 2026, se registra un ligero incremento en los precios en comparación con 2025, cuando se mantuvieron en niveles relativamente más bajos. A pesar de ello, el abastecimiento se mantiene constante en el mercado, lo que ha permitido cubrir la demanda y sostener la estabilidad en los precios. Se prevé que, para la próxima semana, el precio permanezca estable.

Quetzales/Saco (50 lb)

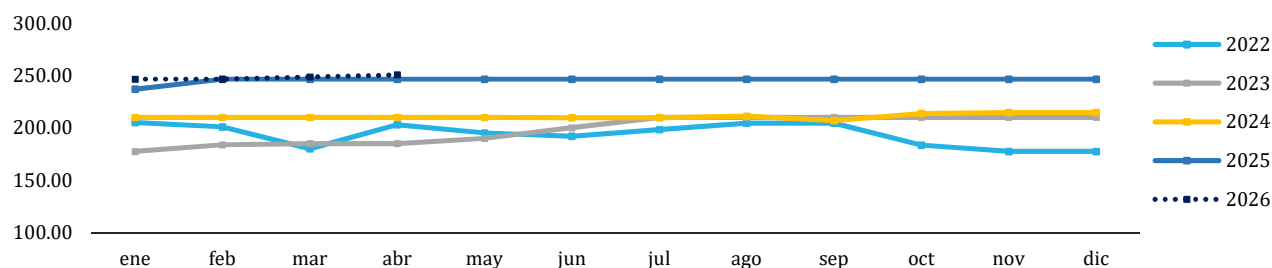

Año	ABRIL	
	Precio (Q/saco)	Variación Interanual
2022	203.00	--
2023	185.00	-8.87%
2024	210.00	13.51%
2025	246.50	17.38%
2026	250.50	1.62%

Medida	Precios promedio semanal año 2026					Variación absoluta semanal	Variación relativa semanal
	30 - 31 Mar	13 - 17 Abr	13 - 17 Abr	20 - 24 Abr	27 - 30 Abr		
Saco (50 lb)	Q250.50	Q250.50	Q250.50	Q250.50	Q250.50	Q0.00	0.00%

Harina de trigo Sol, suave

Durante la semana, el precio de la harina de trigo suave se mantuvo estable en comparación con la semana anterior. El ingreso constante del producto hacia los centros de comercialización ha permitido cubrir la demanda favoreciendo la estabilidad en los precios. De acuerdo al análisis interanual, el precio actual se encuentra dentro de los valores registrados para el período 2022-2025, con un comportamiento similar al observado en el año 2025, con una ligera variación positiva de 0.79% respecto al mismo período (abril) del año anterior. Se prevé que para la siguiente semana los precios permanezcan estables.

Quetzales/quintal

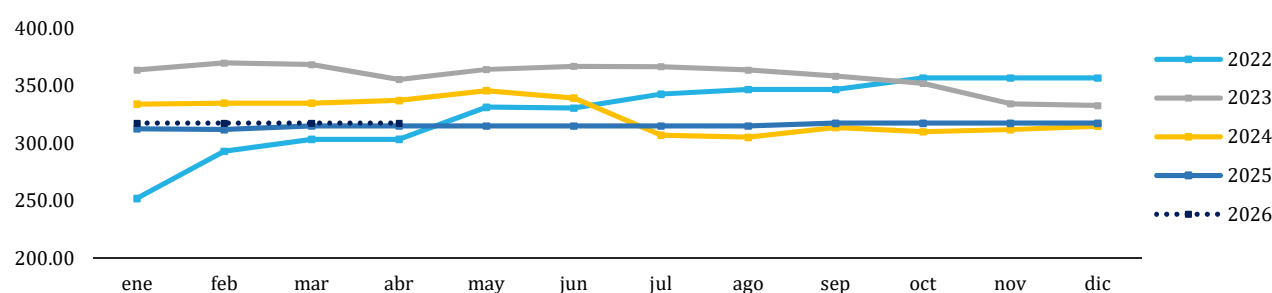

Año	ABRIL	
	Precio (Q/quintal)	Variación Interanual
2022	303.39	--
2023	355.50	17.18%
2024	337.26	-5.13%
2025	315.00	-6.60%
2026	317.50	0.79%

Medida	Precios promedio semanal año 2026					Variación absoluta semanal	Variación relativa semanal
	30 - 31 Mar	6 - 10 Abr	13 - 17 Abr	20 - 24 Abr	27 - 30 Abr		
Quintal	Q317.50	Q317.50	Q317.50	Q317.50	Q317.50	Q0.00	0.00%

ABARROTES

Tabla 7. Precios diarios, pagados al mayorista

Producto	Medida	Precios diarios (quetzales)					Promedio semanal (quetzales)		Rango precio (quetzales)	
		27	28	29	30	1	27 al 30 abr	20 al 24 abr	Mínimo	Máximo
Aceite comestible Ideal	Envase (175 ml). Caja (48 unidades)	230.50	230.50	230.50	230.50		230.50	230.50	230.50	230.50
	Envase (800 ml). Caja (12 unidades)	219.50	219.50	219.50	219.50		219.50	219.50	219.50	219.50
Aceite comestible La Patrona	Envase (175 ml). Caja (48 unidades)	209.50	209.50	243.00	243.00		226.25	209.50	209.50	243.00
	Envase (800 ml). Caja (12 unidades)	213.84	213.84	213.84	213.84		213.84	204.77	213.84	213.84
Avena mosh El Molino, empacada, bolsa de 400 gramos	Fardo (25 unidades)	148.50	148.50	148.50	148.50		148.50	148.50	148.50	148.50
Avena mosh Quaker, empacada	Fardo(25 unidades de 360 g)	194.50	194.50	194.50	194.50		194.50	194.50	194.50	194.50
Azúcar estándar Caña Real	6 bolsas (2500 g)	127.00	127.00	127.00	127.00		127.00	127.00	127.00	127.00
	Bolsa (15 kg). 30 bolsas de 500 g	127.50	127.50	127.50	127.50		127.50	127.50	127.50	127.50
Azúcar estándar, blanca	Saco (50 kg)	390.00	390.00	390.00	390.00		390.00	390.00	390.00	390.00
Harina de maíz Maseca	Saco (50 lb)	250.50	250.50	250.50	250.50		250.50	250.50	250.50	250.50
Harina de maíz Tortimasa	Saco (50 lb)	214.95	214.95	214.95	214.95		214.95	214.95	214.95	214.95
Harina de trigo Sol, dura	Quintal	339.00	339.00	339.00	339.00		339.00	339.00	339.00	339.00
Harina de trigo Sol, suave	Quintal	317.50	317.50	317.50	317.50		317.50	317.50	317.50	317.50
Incaparina en polvo, bolsa de 450 gramos	Fardo (50 Unidades)	464.50	464.50	464.50	464.50		464.50	464.50	464.50	464.50
Incaparina líquida, caja de 200 ml	Fardo (24 unidades)	63.00	63.00	63.00	63.00		63.00	63.00	63.00	63.00

Fuente: Planeamiento del Ministerio de Agricultura, Ganadería y Alimentación, investigados en el mercado "La Terminal", zona 4, Ciudad Capital. SO= Sin oferta. ND= No Disponible. SD = Sin Dato. El día 01 de mayo no se monitoreo por asueto del Día Internacional de los Trabajadores según Oficio Circular DRH-020-2026.

HIDROBIOLÓGICOS

Camarón mediano, de primera con cabeza (estanque)

Durante la semana, el precio del camarón mediano de primera con cabeza se mantuvo estable en comparación con la semana anterior. Los registros semanales no muestran variaciones, manteniéndose el precio en el mismo nivel durante las últimas semanas. Este comportamiento refleja un equilibrio entre la oferta disponible y la demanda del mercado. En la actualidad, se observa una menor disponibilidad del producto en comparación con 2025, lo que genera un aumento de 7.95% en el precio respecto al mes de abril del año anterior. De mantenerse las condiciones actuales de mercado, se prevé que los precios se mantengan estables para la siguiente semana.

Quetzales/quintal

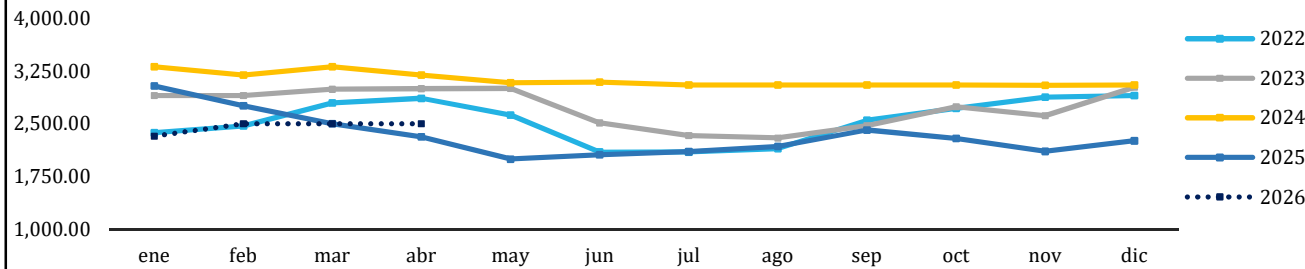

Año	ABRIL	
	Precio (Q/quintal)	Variación Interanual
2022	2,862.50	--
2023	3,000.00	4.80%
2024	3,192.86	6.43%
2025	2,315.79	-27.47%
2026	2,500.00	7.95%

Medida	Precios promedio semanal año 2026					Variación absoluta semanal	Variación relativa semanal
	30 - 31 Mar	6 - 10 Abr	13 - 17 Abr	20 - 24 Abr	27 - 30 Abr		
Quintal	Q2,500.00	Q2,500.00	Q2,500.00	Q2,500.00	Q2,500.00	Q0.00	0.00%

Tilapia mediana, de primera

El precio de la tilapia mediana de primera se ubicó en Q1,700.00 por quintal durante la semana, mostrando estabilidad en comparación con la última semana de abril, aunque con incrementos respecto a semanas previas. Este comportamiento responde a una disminución en la oferta disponible, asociada a menores volúmenes de producción, así como a una demanda sostenida en el mercado nacional. Evidenciando que la menor disponibilidad del producto ha generado presión al alza en los precios. De persistir las condiciones actuales de oferta y demanda se prevé que los precios permanezcan estables para la siguiente semana.

Quetzales/quintal

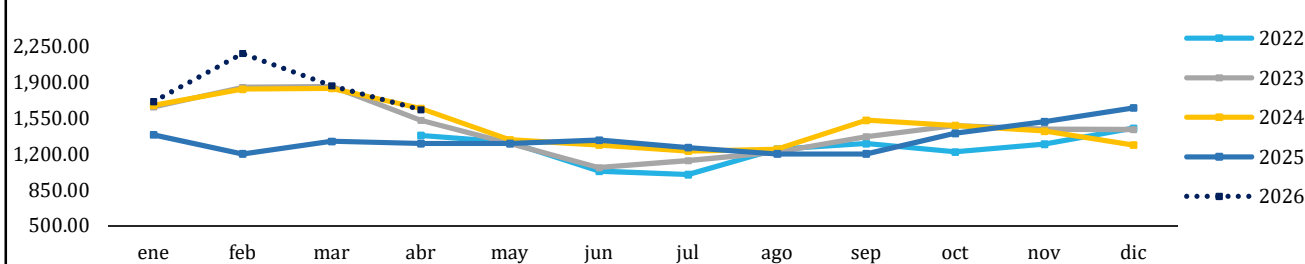

Año	ABRIL	
	Precio (Q/quintal)	Variación Interanual
2022	1,381.25	--
2023	1,529.41	--
2024	1,643.67	7.47%
2025	1,300.00	-20.91%
2026	1,630.00	25.38%

Medida	Precios promedio semanal año 2026					Variación absoluta semanal	Variación relativa semanal
	30 - 31 Mar	6 - 10 Abr	13 - 17 Abr	20 - 24 Abr	27 - 30 Abr		
Quintal	Q1,500.00	Q1,500.00	Q1,620.00	Q1,700.00	Q1,700.00	Q0.00	0.00%

HIDROBIOLÓGICOS

Tabla 8. Precios diarios, pagados al mayorista

Producto	Medida	Precios diarios (quetzales)					Promedio semanal (quetzales)		Rango precio (quetzales)	
		27	28	29	30	1	27 al 30 abr	20 al 24 abr	Máximo	Mínimo
Camarón grande, de primera con cabeza (estanque)	Quintal	3,000.00	3,000.00	3,000.00	3,000.00		3,000.00	3,000.00	3,000.00	3,000.00
Camarón mediano, de primera con cabeza (estanque)	Quintal	2,500.00	2,500.00	2,500.00	2,500.00		2,500.00	2,500.00	2,500.00	2,500.00
Camarón pequeño, de primera con cabeza (estanque)	Quintal	2,100.00	2,100.00	2,100.00	2,100.00		2,100.00	2,100.00	2,100.00	2,100.00
Corvina entera, revuelta, de primera	Quintal	SO	SO	SO	SO		--	--	--	--
Filete de corvina, de primera	Quintal	SO	SO	SO	SO		--	--	--	--
Filete de dorado, de primera	Quintal	4,500.00	4,500.00	4,500.00	4,500.00		4,500.00	4,500.00	4,500.00	4,500.00
Filete de róbalo, de primera	Arroba	2,100.00	2,100.00	2,100.00	2,100.00		2,100.00	1,180.00	2,100.00	2,100.00
Filete de tiburón, de primera	Quintal	2,700.00	2,700.00	2,700.00	2,700.00		2,700.00	2,700.00	2,700.00	2,700.00
Pargo entero, revuelto, de primera	Quintal	SO	SO	SO	SO		--	--	--	--
Róbalo entero, revuelto	Quintal	1,850.00	1,850.00	1,850.00	1,850.00		1,850.00	1,850.00	1,850.00	1,850.00
Tiburón entero, revuelto, de primera	Quintal	1,700.00	1,700.00	1,700.00	1,700.00		1,700.00	1,300.00	1,700.00	1,700.00
Tilapia grande, de primera	Quintal	1,700.00	1,700.00	1,700.00	1,700.00		1,700.00	1,700.00	1,700.00	1,700.00
Tilapia mediana, de primera	Quintal	1,700.00	1,700.00	1,700.00	1,700.00		1,700.00	1,700.00	1,700.00	1,700.00
Tilapia pequeña, de primera	Quintal	1,500.00	1,500.00	1,500.00	1,500.00		1,500.00	1,500.00	1,500.00	1,500.00

Fuente: Planeamiento del Ministerio de Agricultura, Ganadería y Alimentación, investigados en el mercado "La Terminal", zona 4, Ciudad Capital. SO= Sin oferta. ND= No Disponible. SD = Sin Dato. El día 01 de mayo no se monitoreo por asueto del Día Internacional de los Trabajadores según Oficio Circular DRH-020-2026.

FERTILIZANTES

Urea

El precio del fertilizante urea registró una tendencia al alza durante la semana, con una variación negativa de 27.79% (aumento de Q92.00/quintal). Este comportamiento responde a menores volúmenes de abastecimiento, debido a la reducción en la disponibilidad por parte de los principales distribuidores en el mercado "La Terminal" lo que ha limitado el ingreso del producto a los puntos de venta. En el análisis interanual, el precio se mantiene dentro de los rangos observados en los últimos años, con valores mayores a los observados en 2024 y 2025, pero menores a los observados en 2023 y 2024. De persistir las condiciones actuales, se prevé continuidad en la tendencia al alza en el corto plazo.

Quetzales/quintal

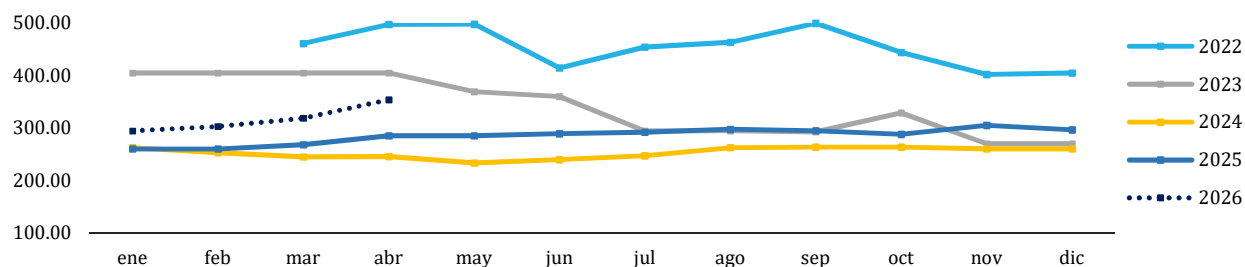

Año	ABRIL	
	Precio (Q/quintal)	Variación Interanual
2022	497.67	--
2023	405.00	-18.62%
2024	245.27	-39.44%
2025	285.00	16.20%
2026	354.00	24.21%

Medida	Precios promedio semanal año 2026					Variación absoluta semanal	Variación relativa semanal
	30 - 31 Mar	6 - 10 Abr	13 - 17 Abr	20 - 24 Abr	27 - 30 Abr		
Quintal	Q331.00	Q331.00	Q331.00	Q331.00	Q423.00	Q92.00	27.79%

20-20-0 MEZCLA QUÍMICA

El precio del fertilizante 20-20-0 registró una tendencia al alza durante la semana, con una ligera variación positiva de 2.74% (aumento de Q10.00/quintal), asociado a una disminución en la oferta disponible en el mercado "La Terminal". Este comportamiento responde a menores volúmenes de abastecimiento, debido a la reducción en la disponibilidad por parte de los principales distribuidores del producto. En el análisis interanual, el precio se mantiene dentro de los rangos observados en los últimos años, con valores mayores a los observados en 2025, pero menores que los percibidos en 2023. De persistir las condiciones actuales, se prevé continuidad en la tendencia al alza en el corto plazo.

Quetzales/quintal

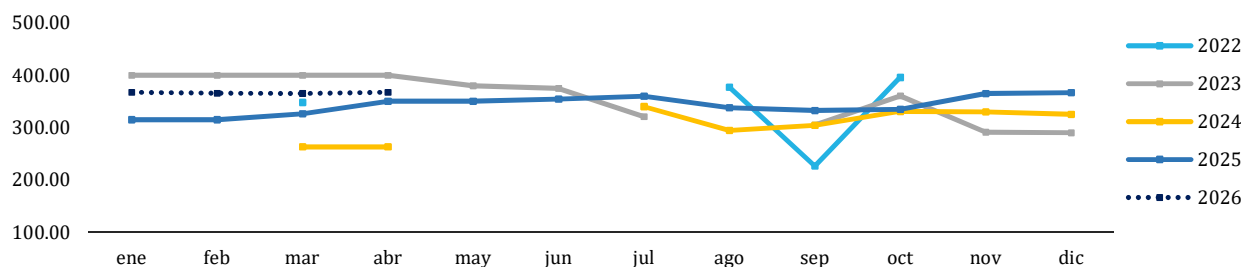

Año	ABRIL	
	Precio (Q/quintal)	Variación Interanual
2022	--	--
2023	400.00	--
2024	263.00	-34.25%
2025	350.00	33.08%
2026	367.50	5.00%

Medida	Precios promedio semanal año 2026					Variación absoluta semanal	Variación relativa semanal
	30 - 31 Mar	6 - 10 Abr	13 - 17 Abr	20 - 24 Abr	27 - 30 Abr		
Quintal	Q365.00	Q365.00	Q365.00	Q365.00	Q375.00	Q10.00	2.74%

FERTILIZANTES

Tabla 9. Precios diarios, pagados al consumidor final

Producto	Medida	Precios diarios (quetzales)			Promedio semanal (quetzales)		Rango precio modal (quetzales)	
		27	29	1	27 al 30 abr	20 al 24 abr	Mínimo	Máximo
15-15-15 mezcla física	Quintal	SO	SO		--	--	--	--
15-15-15 mezcla química	Quintal	425.00	430.00		427.50	425.00	425.00	430.00
20-20-0 mezcla física	Quintal	SO	SO		--	--	--	--
20-20-0 mezcla química	Quintal	365.00	385.00		375.00	365.00	365.00	385.00
Sulfato de amonio	Quintal	180.00	205.00		192.50	180.00	180.00	205.00
Urea	Quintal	331.00	515.00		423.00	331.00	331.00	515.00

Fuente: Planeamiento del Ministerio de Agricultura, Ganadería y Alimentación, investigados en el mercado "La Terminal", zona 4, Ciudad Capital. SO= Sin oferta. ND= No

Disponible. SD = Sin Dato. El día 01 de mayo no se monitoreo por asueto del Día Internacional de los Trabajadores según Oficio Circular DRH-020-2026.



Ministerio de
**Agricultura,
Ganadería y
Alimentación**

**abarrotes - vegetales - pecuarios - frutas - especias
carnes - granos básicos - flores - hidrobiológicos**



PBX: 1557
EXTENSIONES
7500 AL 7504



  
maga.gob.gt
precios.maga.gob.gt



Planeamiento
3a. Av. 8-32, zona 9,
Ciudad de Guatemala.



Para consultas:
infoprecios@maga.gob.gt