



Ministerio de
**Agricultura,
Ganadería y
Alimentación**

PLANEAMIENTO

INFORME SEMANAL DE PRECIOS AL MAYORISTA

**Del 04 al 08 de mayo
de 2026**



granos básicos - vegetales - frutas - pecuarios - abarrotos - flores - especias - hidrobiológicos



PBX: 1557
EXTENSIONES
7500 AL 7504



maga.gob.gt
precios.maga.gob.gt



Planeamiento
3a. Av. B-32, zona 9,
Ciudad de Guatemala.



Para consultas:
infoprecios@maga.gob.gt



INDICE

Granos Básicos.....	2
Vegetales.....	5
Frutas.....	10
Pecuarios.....	14
Flores de corte.....	17
Espicias y otros granos.....	19
Abarrotes.....	22
Hidrobiológicos.....	25
Fertilizantes.....	27



GRANOS BÁSICOS

Maíz amarillo, de primera

Durante la presente semana, el precio promedio del maíz amarillo se ubicó en Q190.00 por quintal, manteniéndose estable respecto a la semana anterior. Este comportamiento responde al ingreso regular de producto nacional almacenado proveniente de las zonas productoras del norte del país, complementado con grano de origen mexicano que contribuye al abastecimiento del mercado. La disponibilidad actual ha permitido cubrir la demanda sin generar presiones sobre los precios. En comparación con el mismo período de 2025, se registra un incremento 13.43%, evidenciando una tendencia al alza. No se observan variaciones significativas en el corto plazo. De mantenerse las condiciones actuales, se prevé continuidad en la estabilidad del precio.

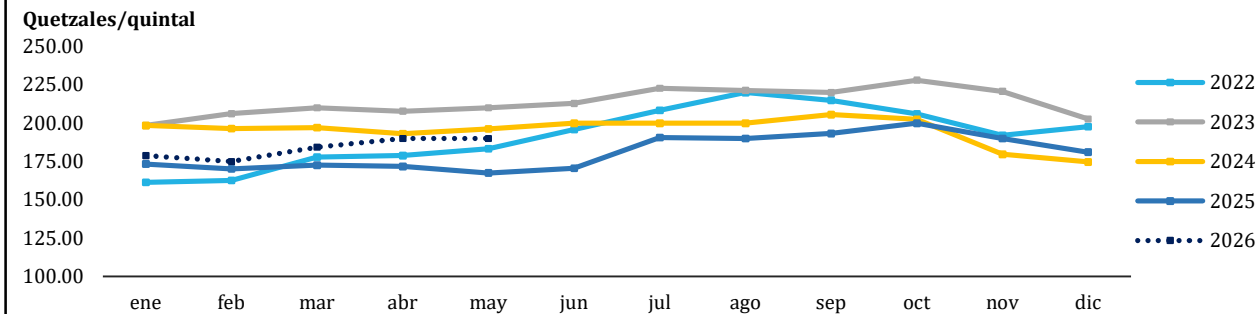

Año	MAYO	
	Precio (Q/quintal)	Variación Interanual
2022	183.30	-
2023	210.00	14.57%
2024	196.19	-6.58%
2025	167.50	-14.62%
2026	190.00	13.43%

Medida	Precios promedio semanal año 2026					Variación absoluta semanal	Variación relativa semanal
	6 - 10 Abr	13 - 17 Abr	20 - 24 Abr	27 - 30 Abr	4 - 8 May		
Quintal	Q190.00	Q190.00	Q190.00	Q190.00	Q190.00	Q0.00	0.00%

Maíz blanco, de primera

Durante la presente semana, el precio promedio del maíz blanco se mantuvo en Q190.00 por quintal, sin registrar variaciones respecto a la semana anterior. El abastecimiento se sustenta en producto nacional almacenado proveniente de las principales áreas productoras del norte del país, complementado con grano de origen mexicano, lo que ha permitido garantizar el abastecimiento de los mercados. Esta combinación ha contribuido a mantener estabilidad en los precios durante las últimas semanas. En comparación con el mismo período de 2025, se observa un incremento 10.14%, evidenciando una tendencia al alza. No se identifican presiones inmediatas en el mercado. De mantenerse estas condiciones, se prevé continuidad en la estabilidad del precio en el corto plazo.

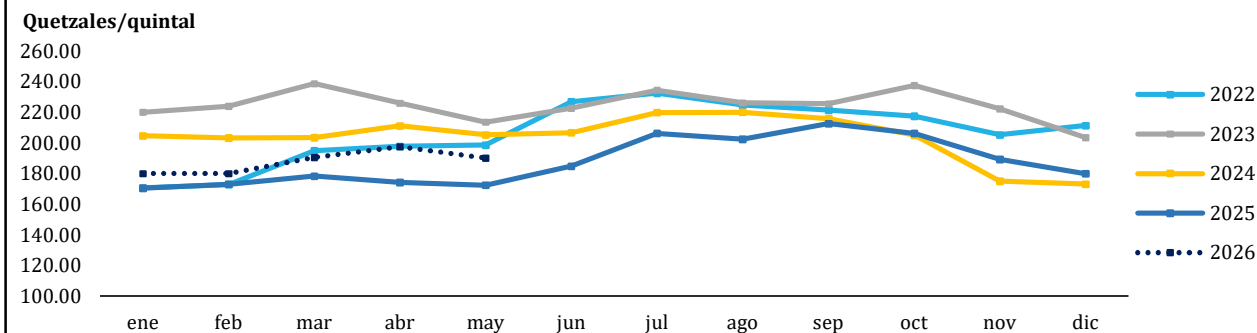

Año	MAYO	
	Precio (Q/quintal)	Variación Interanual
2022	198.64	--
2023	213.69	7.58%
2024	205.36	-3.90%
2025	172.50	-16.00%
2026	190.00	10.14%

Medida	Precios promedio semanal año 2026					Variación absoluta semanal	Variación relativa semanal
	6 - 10 Abr	13 - 17 Abr	20 - 24 Abr	27 - 30 Abr	4 - 8 May		
Quintal	Q200.00	Q200.00	Q200.00	Q190.00	Q190.00	Q0.00	0.00%

GRANOS BÁSICOS

Frijol negro, de primera

Durante la presente semana, el precio del frijol negro de primera se mantuvo en Q525.00 por quintal, sin variaciones respecto a la semana anterior. El abastecimiento continúa sustentándose en grano nacional almacenado proveniente del norte y oriente del país, complementado con producto importado que se comercializa a precios más bajos. Esta combinación ha permitido mantener una oferta suficiente y estabilidad en los precios en los principales mercados. En comparación con el mismo período del año anterior, el precio actual refleja una disminución de Q125.00 por quintal, lo que representa una disminución del 19.23%. La disponibilidad actual continúa siendo suficiente para cubrir la demanda. De mantenerse estas condiciones, se prevé continuidad en la estabilidad del precio en el corto plazo.

Quetzales/quintal

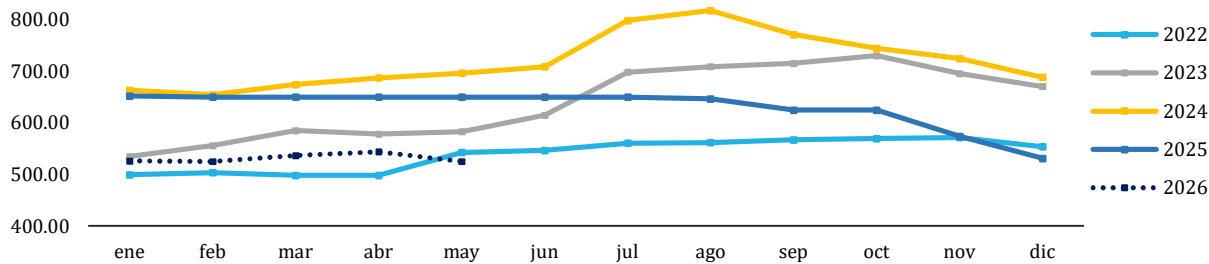

Año	MAYO	
	Precio (Q/quintal)	Variación Interanual
2022	542.73	--
2023	582.86	7.39%
2024	696.67	19.53%
2025	650.00	-6.70%
2026	525.00	-19.23%

Medida	Precios promedio semanal año 2026					Variación absoluta semanal	Variación relativa semanal
	6 - 10 Abr	13 - 17 Abr	20 - 24 Abr	27 - 30 Abr	4 - 8 May		
Quintal	Q550.00	Q550.00	Q550.00	Q525.00	Q525.00	Q0.00	0.00%

Arroz oro blanco, de primera

Durante la presente semana, el precio promedio del arroz de primera se mantuvo en Q450.00 por quintal, sin registrar variaciones respecto a la semana anterior, reflejando estabilidad en el mercado. Este comportamiento responde al ingreso constante de granza importada hacia los beneficios del país, lo que ha permitido mantener un abastecimiento adecuado y cubrir la demanda nacional. La disponibilidad del producto continúa siendo suficiente en los principales mercados mayoristas. En comparación con el mismo período de 2025, el precio actual se mantiene sin presentar variaciones. De mantenerse las condiciones actuales, se prevé continuidad en la estabilidad del precio en el corto plazo.

Quetzales/quintal

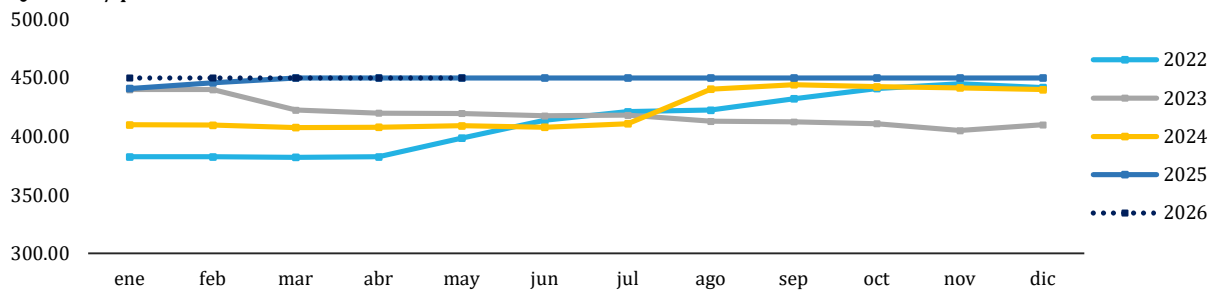

Año	MAYO	
	Precio (Q/quintal)	Variación Interanual
2022	398.64	--
2023	419.64	5.27%
2024	409.05	-2.52%
2025	450.00	10.01%
2026	450.00	0.00%

Medida	Precios promedio semanal año 2026					Variación absoluta semanal	Variación relativa semanal
	6 - 10 Abr	13 - 17 Abr	20 - 24 Abr	27 - 30 Abr	4 - 8 May		
Quintal	Q450.00	Q450.00	Q450.00	Q450.00	Q450.00	Q0.00	0.00%

GRANOS BÁSICOS

Tabla 1. Precios diarios, pagados al mayorista

Producto	Medida	Precios diarios (quetzales)					Promedio semanal (quetzales)		Rango precio (quetzales)	
		4	5	6	7	8	04 al 08 may	27 al 30 abr	Mínimo	Máximo
Arroz oro, blanco de primera	Quintal	450.00	450.00	450.00	450.00	450.00	450.00	450.00	450.00	450.00
Arroz oro, blanco de segunda	Quintal	420.00	420.00	420.00	420.00	420.00	420.00	420.00	420.00	420.00
Frijol blanco, de primera	Quintal	1,100.00	1,100.00	1,100.00	1,100.00	1,100.00	1,100.00	1,100.00	1,100.00	1,100.00
Frijol blanco, de segunda	Quintal	1,000.00	1,000.00	1,000.00	1,000.00	1,000.00	1,000.00	1,000.00	1,000.00	1,000.00
Frijol negro, de primera	Quintal	525.00	525.00	525.00	525.00	525.00	525.00	525.00	525.00	525.00
Frijol negro, de segunda	Quintal	500.00	500.00	500.00	500.00	500.00	500.00	500.00	500.00	500.00
Frijol rojo, de primera	Quintal	675.00	675.00	675.00	675.00	675.00	675.00	675.00	675.00	675.00
Frijol rojo, de segunda	Quintal	600.00	600.00	600.00	600.00	600.00	600.00	600.00	600.00	600.00
Maíz amarillo, de primera	Quintal	190.00	190.00	190.00	190.00	190.00	190.00	190.00	190.00	190.00
Maíz amarillo, de primera, otros orígenes	Quintal	185.00	185.00	185.00	185.00	185.00	185.00	185.00	185.00	185.00
Maíz amarillo, de segunda	Quintal	180.00	180.00	180.00	180.00	180.00	180.00	180.00	180.00	180.00
Maíz blanco, de primera	Quintal	190.00	190.00	190.00	190.00	190.00	190.00	190.00	190.00	190.00
Maíz blanco, de primera, otros orígenes	Quintal	190.00	190.00	190.00	190.00	190.00	190.00	190.00	190.00	190.00
Maíz blanco, de segunda	Quintal	185.00	185.00	185.00	185.00	185.00	185.00	185.00	185.00	185.00
Sorgo blanco, de primera	Quintal	200.00	200.00	200.00	200.00	200.00	200.00	200.00	200.00	200.00

Fuente: Planeamiento del Ministerio de Agricultura, Ganadería y Alimentación, investigados en el mercado "La Terminal", zona 4, Ciudad Capital. SO= Sin oferta. ND= No Disponible. SD = Sin Dato.

VEGETALES

Cebolla seca blanca mediana de segunda

Durante la presente semana, el precio de la cebolla blanca registró una disminución del 6.96%, situándose en Q214.00 por quintal. Esta variación se atribuye al incremento en los volúmenes de cosecha provenientes de las principales zonas productoras de Chimaltenango y Quiché. La mayor disponibilidad ha permitido aumentar el abastecimiento en los mercados mayoristas, generando presión a la baja en los precios. Asimismo, la oferta nacional incluye cebolla de primera calidad procedente de Jutiapa, aunque en menores volúmenes en comparación con la cebolla importada. En el análisis interanual, el precio actual es menor a los observados en los años 2024 y 2025. No se identifican presiones inmediatas en el mercado. De mantenerse estas condiciones, se prevé continuidad en la tendencia a la baja en el corto plazo.

Quetzales/quintal

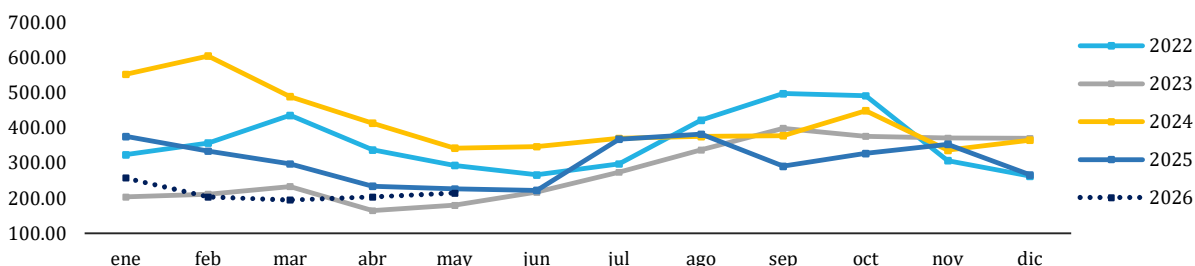

Año	MAYO	
	Precio (Q/quintal)	Variación Interanual
2022	292.73	--
2023	180.00	-38.51%
2024	341.67	89.81%
2025	226.05	-33.84%
2026	214.00	-5.33%

Medida	Precios promedio semanal año 2026					Variación absoluta semanal	Variación relativa semanal
	6 - 10 Abr	13 - 17 Abr	20 - 24 Abr	27 - 30 Abr	4 - 8 May		
Quintal	Q186.00	Q184.00	Q214.00	Q230.00	Q214.00	-Q16.00	-6.96%

Chile pimienta grande de primera

Durante la presente semana, el precio del chile pimienta presentó una tendencia al alza respecto a la semana anterior, con una variación positiva del 32.77% dejando el precio a un valor de Q78.00/caja. Este comportamiento responde principalmente a las altas temperaturas registradas en las zonas productoras, las cuales reducen la vida útil del producto y afectan parcialmente los niveles de cosecha. El abastecimiento proviene principalmente de Jalapa, El Progreso, Guatemala y Baja Verapaz. Aunque las condiciones cálidas favorecen el desarrollo del cultivo, las temperaturas extremas han generado presión sobre la oferta. En el análisis interanual, se observa una tendencia similar a la registrada en años anteriores, pero con valores menores a los observados en 2024 y 2025. De persistir estas condiciones, se prevé continuidad en la tendencia al alza en el corto plazo.

Quetzales/caja

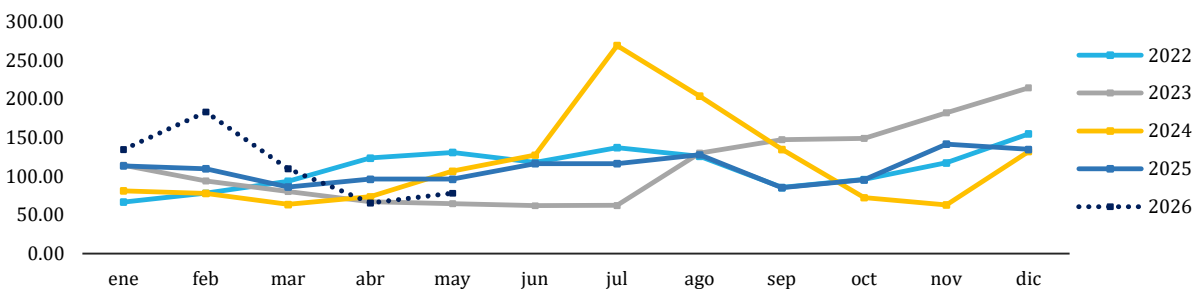

Año	MAYO	
	Precio (Q/Caja (70 - 80 unidades))	Variación Interanual
2022	130.91	--
2023	64.60	-50.66%
2024	106.50	64.87%
2025	96.05	-9.81%
2026	78.00	-18.79%

Medida	Precios promedio semanal año 2026					Variación absoluta semanal	Variación relativa semanal
	6 - 10 Abr	13 - 17 Abr	20 - 24 Abr	27 - 30 Abr	4 - 8 May		
Caja (70 - 80 unidades)	Q87.00	Q61.00	Q55.00	Q58.75	Q78.00	Q19.25	32.77%

VEGETALES

Güisquil mediano

Durante la presente semana, el precio del güisquil registró una tendencia al alza; con una variación positiva del 24.26% situando el precio en Q292.00/el ciento. Este comportamiento está asociado a una disminución en los volúmenes de cosecha provenientes de las zonas productoras de Sacatepéquez y Guatemala. La menor disponibilidad del producto ha generado presión en los precios en los principales mercados. Este comportamiento es consistente con la actual etapa de menor producción conforme avanza el cierre de la temporada productiva. En el análisis interanual, los precios actuales son superiores a los registrados en el año 2025, con un aumento de hasta el 138% y presentando un comportamiento similar al observado en el año 2024. De mantenerse estas condiciones, se prevé estabilidad con leves variaciones en el corto plazo.

Quetzales/ciento

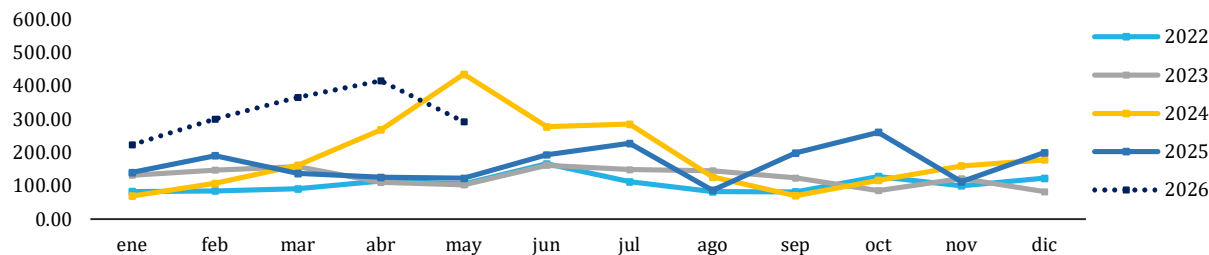

Año	MAYO	
	Precio (Q/ciento)	Variación Interanual
2022	105.09	--
2023	102.38	-2.58%
2024	434.52	324.42%
2025	122.24	-71.87%
2026	292.00	138.88%

Medida	Precios promedio semanal año 2026					Variación absoluta semanal	Variación relativa semanal
	6 - 10 Abr	13 - 17 Abr	20 - 24 Abr	27 - 30 Abr	4 - 8 May		
Ciento	Q534.00	Q494.00	Q397.00	Q235.00	Q292.00	Q57.00	24.26%

Papa Loman lavada grande de primera

Durante la presente semana, el precio de la papa Loman registró una tendencia al alza; con una variación positiva del 2.75% situando el precio en Q411/quintal. Esta tendencia se respalda por el abastecimiento constante proveniente de las zonas productoras de Cobán, Alta Verapaz, y disminución del proveniente de Palencia, Guatemala. La disponibilidad actual ha permitido cubrir la demanda sin generar variaciones significativas en los precios. Asimismo, se prevé el próximo ingreso de cosecha procedente de San Marcos, lo que podría influir en el comportamiento de la oferta en las próximas semanas. En el análisis interanual, los precios muestran una tendencia al alza en comparación con los últimos cuatro años. El mercado continúa abastecido con normalidad. De persistir estas condiciones, y según el próximo ingreso de cosecha mencionado, se espera que los precios presenten una variación a la baja en el corto plazo.

Quetzales/quintal

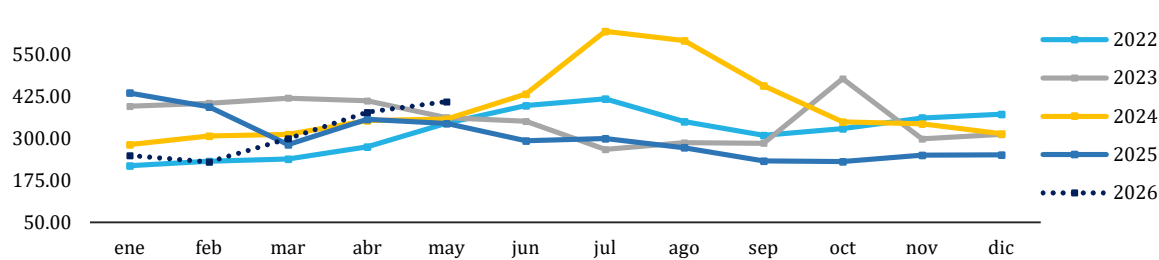

Año	MAYO	
	Precio (Q/quintal)	Variación Interanual
2022	347.16	--
2023	363.10	4.59%
2024	358.67	-1.22%
2025	345.26	-3.74%
2026	411.00	19.04%

Medida	Precios promedio semanal año 2026					Variación absoluta semanal	Variación relativa semanal
	6 - 10 Abr	13 - 17 Abr	20 - 24 Abr	27 - 30 Abr	4 - 8 May		
Quintal	Q364.00	Q370.00	Q382.00	Q400.00	Q411.00	Q11.00	2.75%

VEGETALES

Tomate de cocina mediano de primera

Durante la presente semana, el precio del tomate presentó una tendencia al alza, con una variación positiva del 11.72% y un aumento de Q17.00/caja, comportamiento asociado a variaciones en los volúmenes de cosecha disponibles en el mercado. El abastecimiento proviene principalmente de las zonas productoras de Jutiapa, Baja Verapaz, Alta Verapaz, Santa Rosa y Guatemala, donde se han registrado fluctuaciones en la producción. La menor disponibilidad ha generado presión sobre los precios en comparación con la semana anterior. En el análisis histórico, el comportamiento actual mantiene similitud con los patrones observados en años recientes para esta misma temporada. No se identifican cambios abruptos en el abastecimiento. De mantenerse estas condiciones, se prevé continuidad en la tendencia al alza en el corto plazo.

Quetzales/caja

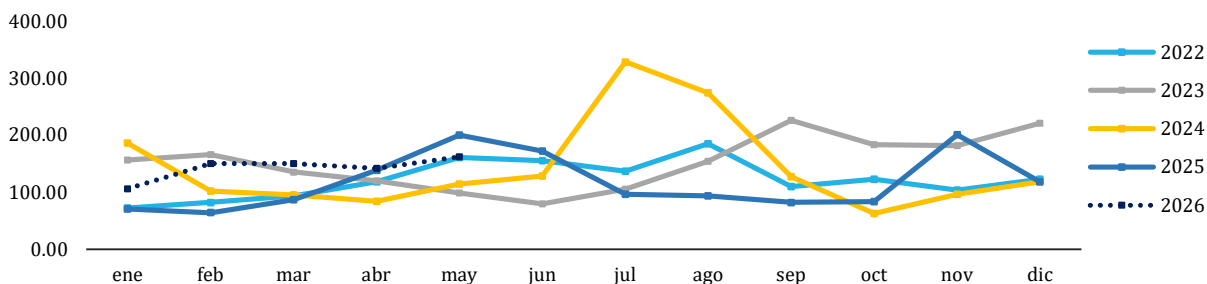

Año	MAYO	
	Precio (Q/Caja (45-50lb))	Variación Interanual
2022	160.50	--
2023	98.57	-38.58%
2024	114.17	15.82%
2025	199.92	75.11%
2026	162.00	-18.97%

Medida	Precios promedio semanal año 2026					Variación absoluta semanal	Variación relativa semanal
	6 - 10 Abr	13 - 17 Abr	20 - 24 Abr	27 - 30 Abr	4 - 8 May		
Caja de 45 - 50 lb	Q137.00	Q138.00	Q146.00	Q145.00	Q162.00	Q17.00	11.72%

Zanahoria mediana, de primera

Durante la presente semana, el precio de la zanahoria se mantuvo estable, sin registrar variaciones relevantes en el mercado. Este comportamiento responde a la continuidad en los niveles de producción provenientes principalmente de Chimaltenango y Sololá, lo que ha permitido garantizar un abastecimiento adecuado para cubrir la demanda. La disponibilidad actual ha evitado fluctuaciones importantes en los precios durante el corto plazo. No obstante, en el análisis interanual, los precios se mantienen por encima del promedio registrado en años anteriores, reflejando una tendencia general al alza. Las condiciones climáticas continúan siendo favorables para la producción, por lo que de mantenerse las condiciones actuales, se prevé continuidad en la estabilidad del precio.

Quetzales/bolsa

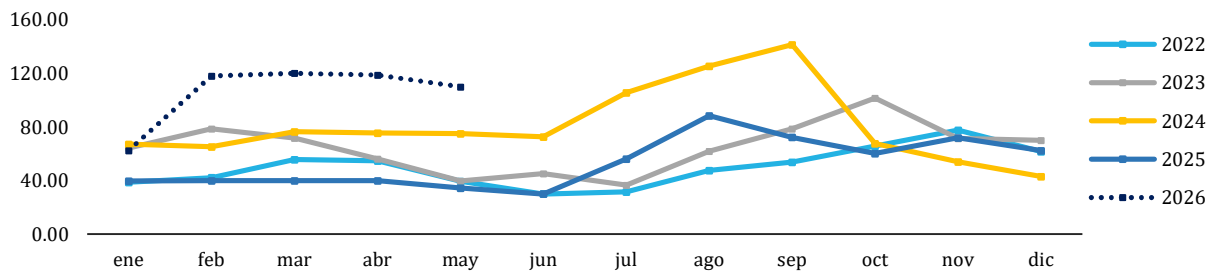

Año	MAYO	
	Precio (Q/Bolsa (5 - 6 docenas))	Variación Interanual
2022	39.43	--
2023	39.67	0.60%
2024	75.00	89.08%
2025	34.47	-54.04%
2026	110.00	219.08%

Medida	Precios promedio semanal año 2026					Variación absoluta semanal	Variación relativa semanal
	6 - 10 Abr	13 - 17 Abr	20 - 24 Abr	27 - 30 Abr	4 - 8 May		
Bolsa (5 - 6 docenas)	Q120.00	Q120.00	Q125.00	Q110.00	Q110.00	Q0.00	0.00%

VEGETALES

Tabla 2. Precios diarios, pagados al mayorista

Producto	Medida	Precios diarios (quetzales)					Promedio semanal (quetzales)		Rango precio (quetzales)	
		4	5	6	7	8	04 al 08 may	27 al 30 abr	Mínimo	Máximo
Ajo blanco, mediano, de primera	Mazo (20 trenzas)	120.00	120.00	120.00	120.00	120.00	120.00	120.00	120.00	120.00
Apio grande, de primera	Caja (15-20 unidades)	75.00	75.00	75.00	75.00	75.00	75.00	75.00	75.00	75.00
Arveja china, revuelta, de primera	Costal (40 lb)	110.00	110.00	110.00	110.00	110.00	110.00	110.00	110.00	110.00
Brócoli mediano, de primera	Bolsa (2 docenas)	75.00	75.00	45.00	45.00	45.00	57.00	75.00	45.00	75.00
Camote, de primera	Saco (40 lb)	210.00	210.00	210.00	200.00	200.00	206.00	210.00	200.00	210.00
Cebolla con tallo, blanca, mediana, de primera	Manojo (50 unidades)	55.00	55.00	42.50	42.50	42.50	47.50	55.00	42.50	55.00
Cebolla seca, blanca, mediana, de primera	Quintal	350.00	350.00	350.00	350.00	350.00	350.00	350.00	350.00	350.00
Cebolla seca, blanca, mediana, de primera, importada.	Quintal	350.00	350.00	350.00	350.00	350.00	350.00	350.00	350.00	350.00
Cebolla seca, blanca, mediana, de segunda, nacional	Quintal	230.00	230.00	210.00	200.00	200.00	214.00	230.00	200.00	230.00
Chile Jalapeño, grande, de primera	Costal (35 - 40 lb)	145.00	145.00	135.00	135.00	135.00	139.00	133.75	135.00	145.00
Chile Jalapeño, mediano, de primera	Costal (35 - 40 lb)	125.00	125.00	120.00	120.00	120.00	122.00	117.50	120.00	125.00
Chile Pimiento, grande, de primera	Caja (70 - 80 unidades)	70.00	70.00	80.00	80.00	90.00	78.00	58.75	70.00	90.00
Chile Pimiento, mediano, de primera	Caja (100 - 150 unidades)	50.00	50.00	60.00	60.00	70.00	58.00	46.25	50.00	70.00
Cilantro de primera	Red (100 manojos)	325.00	325.00	325.00	325.00	325.00	325.00	325.00	325.00	325.00
Coliflor mediana, de primera	Bolsa (12 unidades)	55.00	55.00	55.00	55.00	55.00	55.00	55.00	55.00	55.00
Ejote francés, de primera	Costal (40 lb)	90.00	90.00	90.00	90.00	90.00	90.00	90.00	90.00	90.00
Güicoy sazón, mediano, de primera	Red (15 a 18 unidades)	310.00	310.00	310.00	310.00	310.00	310.00	310.00	310.00	310.00
Güisquil mediano, de primera	Ciento	235.00	235.00	330.00	330.00	330.00	292.00	235.00	235.00	330.00
Hierba buena, de primera	Red (100 manojos)	250.00	250.00	250.00	250.00	250.00	250.00	250.00	250.00	250.00
Lechuga repollada, mediana, de primera	Caja (24 - 26 unidades)	52.50	52.50	52.50	52.50	52.50	52.50	52.50	52.50	52.50
Loroco de primera	Quintal	2,200.00	2,200.00	2,200.00	2,200.00	2,200.00	2,200.00	2,200.00	2,200.00	2,200.00

Fuente: Planeamiento del Ministerio de Agricultura, Ganadería y Alimentación, investigados en el mercado "La Terminal", zona 4, Ciudad Capital. SO= Sin oferta. ND= No Disponible. SD = Sin Dato.

VEGETALES

Continuación Tabla 2. Precios diarios, pagados al mayorista

Producto	Medida	Precios diarios (quetzales)					Promedio semanal (quetzales)		Rango precio (quetzales)	
		4	5	6	7	8	04 al 08 may	27 al 30 abr	Mínimo	Máximo
Malanga de primera	Quintal	400.00	400.00	400.00	400.00	400.00	400.00	400.00	400.00	400.00
Miltomate verde, con cascara de primera	Arroba	100.00	100.00	90.00	90.00	90.00	94.00	100.00	90.00	100.00
Papa Loman, lavada, grande, de primera	Quintal	400.00	400.00	400.00	400.00	455.00	411.00	400.00	400.00	455.00
Papa Loman, lavada, mediana, de primera	Quintal	320.00	320.00	320.00	320.00	320.00	320.00	320.00	320.00	320.00
Papa Loman, lavada, pequeña, de primera	Quintal	255.00	255.00	255.00	255.00	255.00	255.00	255.00	255.00	255.00
Pepino mediano, de primera	Costal (60 - 70 unidades)	90.00	90.00	115.00	115.00	115.00	105.00	82.50	90.00	115.00
Perulero blanco, mediano, de primera	Costal (180 - 200 unidades)	400.00	400.00	300.00	300.00	300.00	340.00	400.00	300.00	400.00
Rábano mediano, de primera	Caja (200 - 250 unidades)	30.00	30.00	30.00	30.00	30.00	30.00	30.00	30.00	30.00
Remolacha, mediana, de primera	Red (4 - 5 docenas)	55.00	55.00	55.00	55.00	55.00	55.00	55.00	55.00	55.00
Repollo blanco, mediano	Red (12 - 15 unidades)	50.00	50.00	50.00	50.00	50.00	50.00	50.00	50.00	50.00
Tomate de cocina, grande, de primera	Caja (45 - 50 lb)	155.00	150.00	195.00	195.00	195.00	178.00	155.00	150.00	195.00
Tomate de cocina, mediano, de primera	Caja (45 - 50 lb)	145.00	140.00	175.00	175.00	175.00	162.00	145.00	140.00	175.00
Tomate Manzano, mediano, de primera	Caja (140 - 170 unidades)	275.00	275.00	275.00	275.00	275.00	275.00	275.00	275.00	275.00
Yuca entera, mediana, de primera	Red (75 - 80 unidades)	305.00	305.00	305.00	305.00	305.00	305.00	305.00	305.00	305.00
Zanahoria mediana, de primera	Bolsa (5 - 6 docenas)	110.00	110.00	110.00	110.00	110.00	110.00	110.00	110.00	110.00
Zanahoria mediana, de primera, sin hojas	Bolsa (7 - 10 docenas)	125.00	125.00	125.00	125.00	125.00	125.00	125.00	125.00	125.00

Fuente: Planeamiento del Ministerio de Agricultura, Ganadería y Alimentación, investigados en el mercado "La Terminal", zona 4, Ciudad Capital. SO= Sin oferta. ND= No Disponible. SD = Sin Dato.

FRUTAS

Aguacate Hass mediano

Durante la presente semana, el precio del aguacate Hass mediano presentó una variación a la baja respecto a la semana anterior, comportamiento asociado al incremento en la oferta disponible y a una disminución en la demanda local. El abastecimiento proviene principalmente de las zonas productoras de Sacatepéquez y Chimaltenango, donde se mantienen volúmenes constantes de ingreso al mercado. La mayor disponibilidad ha permitido cubrir la demanda sin restricciones, generando presión a la baja en los precios. En el análisis interanual, el precio actual se mantiene dentro de los rangos históricos observados en los últimos años, presentando una disminución de 8.02% respecto al mismo período del año anterior. No se identifican presiones inmediatas en el mercado. De mantenerse estas condiciones, se prevé continuidad en la tendencia a la baja en el corto plazo.

Quetzales/ciento

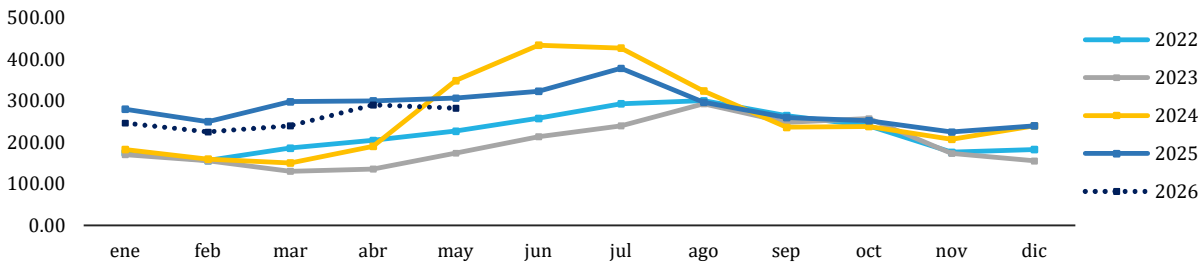

Año	MAYO	
	Precio (Q/ciento)	Variación Interanual
2022	227.05	--
2023	173.81	-23.45%
2024	348.68	100.61%
2025	306.58	-12.08%
2026	282.00	-8.02%

Medida	Precios promedio semanal año 2026					Variación absoluta semanal	Variación relativa semanal
	6 - 10 Abr	13 - 17 Abr	20 - 24 Abr	27 - 30 Abr	4 - 8 May		
Ciento	Q260.00	Q300.00	Q300.00	Q300.00	Q282.00	-Q18.00	-6.00%

Limón Persa, mediano, de primera

Durante la presente semana, el precio del limón Persa mediano se mantuvo estable, reflejando condiciones de oferta normal en el mercado. El abastecimiento continúa sustentándose en producto proveniente de las zonas productoras del oriente y de la costa sur del país, donde actualmente se desarrolla la fase alta de cosecha. La disponibilidad constante ha permitido mantener equilibrio entre la oferta y la demanda, evitando variaciones significativas en los precios. En el análisis interanual, el precio actual se mantiene dentro de los rangos observados en los últimos años, presentando los valores más altos para el mes de mayo respecto al histórico registrado. No se observan factores inmediatos de presión en el mercado. De persistir estas condiciones, se prevé continuidad en la estabilidad del precio.

Quetzales/millar

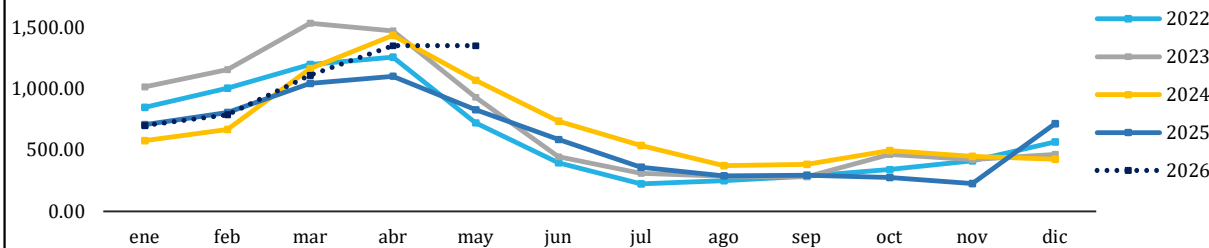

Año	MAYO	
	Precio (Q/millar)	Variación Interanual
2022	720.45	--
2023	928.57	28.89%
2024	1,069.05	15.13%
2025	828.95	-22.46%
2026	1,350.00	62.86%

Medida	Precios promedio semanal año 2026					Variación absoluta semanal	Variación relativa semanal
	6 - 10 Abr	13 - 17 Abr	20 - 24 Abr	27 - 30 Abr	4 - 8 May		
Millar	Q1,250.00	Q1,450.00	Q1,350.00	Q1,350.00	Q1,350.00	Q0.00	0.00%

FRUTAS

Melón Harper, mediano de primera

Durante la presente semana, el precio del melón Harper mediano se mantuvo estable, en un contexto de oferta normal en el mercado. El abastecimiento proviene principalmente de las zonas productoras del oriente del país, donde los volúmenes de cosecha se mantienen constantes. Asimismo, la comercialización de otras variedades ha contribuido a complementar la demanda local y mantener equilibrio en el mercado. La disponibilidad actual ha permitido evitar fluctuaciones significativas en los precios. En el análisis interanual, el precio se ubica dentro de los rangos históricos observados, con una variación al alza respecto al mes de mayo del año anterior. De mantenerse estas condiciones, se prevé continuidad en la estabilidad del precio en el corto plazo.

Quetzales/ciento

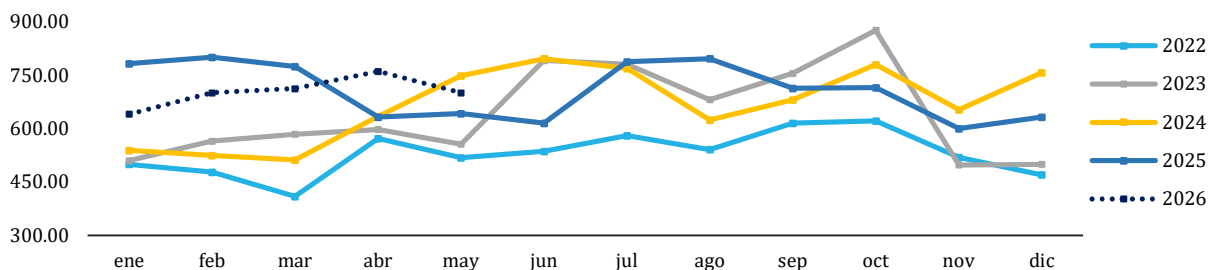

Año	MAYO	
	Precio (Q/ciento)	Variación Interanual
2022	518.18	--
2023	555.95	7.29%
2024	747.06	34.37%
2025	642.11	-14.05%
2026	700.00	9.02%

Medida	Precios promedio semanal año 2026					Variación absoluta semanal	Variación relativa semanal
	6 - 10 Abr	13 - 17 Abr	20 - 24 Abr	27 - 30 Abr	4 - 8 May		
Ciento	Q800.00	Q800.00	Q740.00	Q700.00	Q700.00	Q0.00	0.00%

Papaya Tainung, mediana, de primera

Durante la presente semana, el precio de la papaya Tainung se mantuvo estable, respaldado por condiciones de oferta normal en el mercado. El abastecimiento proviene principalmente del municipio de Las Cruces, en el departamento de Petén, complementado con volúmenes menores de la costa sur y del oriente del país. Asimismo, la comercialización de otras variedades ha contribuido a cubrir adecuadamente la demanda local. La disponibilidad actual ha permitido mantener estabilidad en los precios durante las últimas semanas. En el análisis interanual, el precio se mantiene dentro de los rangos históricos observados, sin embargo, es el año donde más altos niveles se han registrado desde el primer cuatrimestre. De persistir las condiciones actuales de oferta y demanda, se prevé continuidad en la estabilidad del precio.

Quetzales/caja

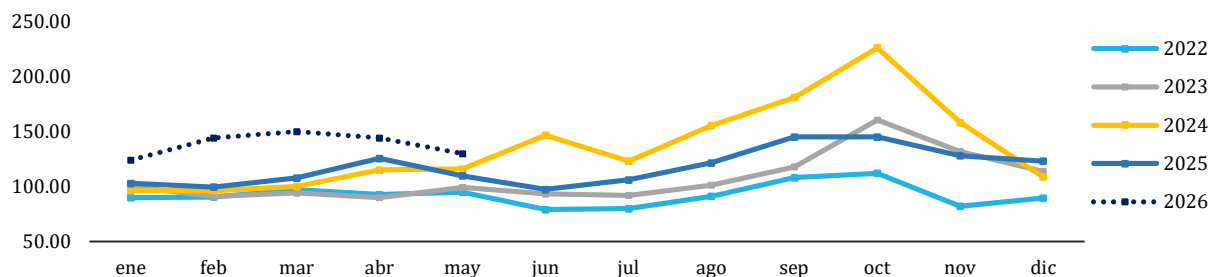

Año	MAYO	
	Precio (Q/Caja (12 - 13 unidades))	Variación Interanual
2022	95.00	--
2023	99.29	4.51%
2024	115.95	16.79%
2025	109.74	-5.36%
2026	130.00	18.47%

Medida	Precios promedio semanal año 2026					Variación absoluta semanal	Variación relativa semanal
	6 - 10 Abr	13 - 17 Abr	20 - 24 Abr	27 - 30 Abr	4 - 8 May		
Caja (12 - 13 unidades)	Q150.00	Q150.00	Q146.00	Q130.00	Q130.00	Q0.00	0.00%

FRUTAS

Piña mediana, de primera

Durante la presente semana, el precio de la piña mediana se mantuvo estable, comportamiento observado durante varias semanas consecutivas. El abastecimiento continúa siendo suficiente debido a que la producción se encuentra actualmente en una fase media de cosecha, principalmente en Villa Canales (El Jocotillo), Escuintla y Santa Rosa. La disponibilidad constante ha permitido cubrir la demanda sin generar variaciones significativas en los precios. En el análisis interanual, el precio actual se mantiene dentro de los rangos históricos registrados, con un aumento del 14% respecto al mes de mayo del año anterior. No se identifican presiones relevantes en el mercado. De mantenerse estas condiciones, se prevé continuidad en la estabilidad del precio.

Quetzales/ciento

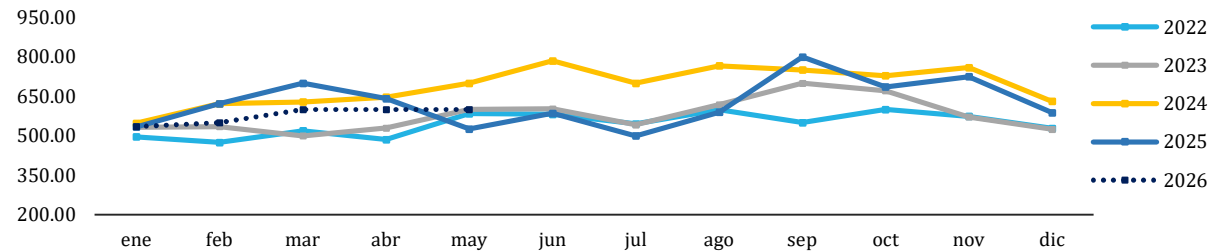

Año	MAYO	
	Precio (Q/ciento)	Variación Interanual
2022	584.09	--
2023	600.00	2.72%
2024	700.00	16.67%
2025	526.32	-24.81%
2026	600.00	14.00%

Medida	Precios promedio semanal año 2026					Variación absoluta semanal	Variación relativa semanal
	6 - 10 Abr	13 - 17 Abr	20 - 24 Abr	27 - 30 Abr	4 - 8 May		
Ciento	Q600.00	Q600.00	Q600.00	Q600.00	Q600.00	Q0.00	0.00%

Sandía redonda, mediana, de primera

Durante la presente semana, el precio de la sandía mediana presentó una leve variación a la baja, con una disminución en el precio del 7.14%, asociada al incremento en la oferta disponible en el mercado. El abastecimiento proviene principalmente de las zonas productoras del oriente, norte y de la costa sur del país, donde se mantienen altos volúmenes de ingreso. Asimismo, la presencia de otras frutas de temporada de mayor consumo ha influido en la dinámica de comercialización. La mayor disponibilidad ha generado presión a la baja en los precios respecto a la semana anterior. En el análisis interanual, el precio actual se mantiene dentro de los rangos históricos observados. De mantenerse estas condiciones, se prevé continuidad en la tendencia a la baja en el corto plazo.

Quetzales/ciento

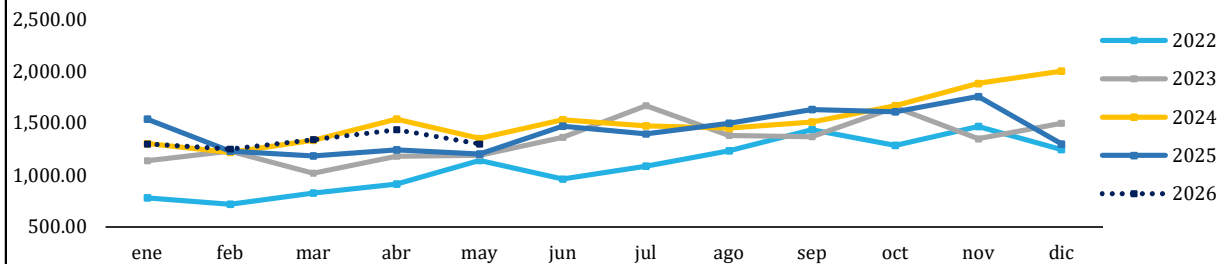

Año	MAYO	
	Precio (Q/ciento)	Variación Interanual
2022	1,140.91	--
2023	1,188.10	4.14%
2024	1,352.38	13.83%
2025	1,200.00	-11.27%
2026	1,300.00	8.33%

Medida	Precios promedio semanal año 2026					Variación absoluta semanal	Variación relativa semanal
	6 - 10 Abr	13 - 17 Abr	20 - 24 Abr	27 - 30 Abr	4 - 8 May		
Ciento	Q1,450.00	Q1,450.00	Q1,440.00	Q1,400.00	Q1,300.00	-Q100.00	-7.14%

FRUTAS

Tabla 3. Precios diarios, pagados al mayorista

Producto	Medida	Precios diarios (quetzales)					Promedio semanal (quetzales)		Rango precio (quetzales)	
		4	5	6	7	8	04 al 08 may	27 al 30 abr	Mínimo	Máximo
Aguacate criollo, grande, de primera	Ciento	362.50	387.50	387.50	387.50	387.50	382.50	362.50	362.50	387.50
Aguacate criollo, mediano, de primera	Ciento	225.00	225.00	225.00	225.00	225.00	225.00	225.00	225.00	225.00
Aguacate Hass, mediano, de primera	Ciento	300.00	300.00	270.00	270.00	270.00	282.00	300.00	270.00	300.00
Banano criollo, mediano, de primera	Quintal	160.00	160.00	160.00	160.00	160.00	160.00	160.00	160.00	160.00
Banano de exportación, mediano, de primera	Caja (100 - 105 unidades)	70.00	70.00	70.00	70.00	70.00	70.00	70.00	70.00	70.00
Coco verde, mediano, de primera	Ciento	400.00	400.00	400.00	400.00	400.00	400.00	400.00	400.00	400.00
Fresa mediana, de primera	Caja (35 - 40 lb)	300.00	300.00	300.00	300.00	300.00	300.00	300.00	300.00	300.00
Limón criollo, mediano, de primera	Millar	400.00	400.00	400.00	400.00	400.00	400.00	425.00	400.00	400.00
Limón Persa, mediano, de primera	Millar	1,350.00	1,350.00	1,350.00	1,350.00	1,350.00	1,350.00	1,350.00	1,350.00	1,350.00
Mandarina criolla, mediana, de primera	Ciento	SO	SO	SO	SO	SO	--	--	--	--
Mango pashte, mediano, de primera	Ciento	250.00	250.00	250.00	250.00	250.00	250.00	300.00	250.00	250.00
Mango Tommy Atkins, mediano, de primera	Ciento	350.00	350.00	250.00	250.00	250.00	290.00	350.00	250.00	350.00
Melón Harper, mediano de primera	Ciento	700.00	700.00	700.00	700.00	700.00	700.00	700.00	700.00	700.00
Mora mediana, de primera	Caja (34 - 38 lb)	190.00	190.00	190.00	190.00	190.00	190.00	190.00	190.00	190.00
Naranja Valencia, mediana, de primera	Ciento	120.00	120.00	120.00	120.00	120.00	120.00	120.00	120.00	120.00
Papaya Tainung, mediana, de primera	Caja (12 - 13 unidades)	130.00	130.00	130.00	130.00	130.00	130.00	130.00	130.00	130.00
Piña mediana, de primera	Ciento	600.00	600.00	600.00	600.00	600.00	600.00	600.00	600.00	600.00
Plátano grande, de primera	Ciento	245.00	245.00	245.00	245.00	245.00	245.00	245.00	245.00	245.00
Plátano mediano, de primera	Ciento	210.00	210.00	210.00	210.00	210.00	210.00	210.00	210.00	210.00
Rambután mediano, de primera	Ciento	SO	SO	SO	SO	SO	--	--	--	--
Sandía redonda, mediana, de primera	Ciento	1,300.00	1,300.00	1,300.00	1,300.00	1,300.00	1,300.00	1,400.00	1,300.00	1,300.00
Uva roja, importada, de primera	Caja (22 lb)	324.00	324.00	324.00	324.00	342.00	327.60	324.00	324.00	342.00
Zapote mediano, de primera	Ciento	375.00	375.00	375.00	375.00	375.00	375.00	375.00	375.00	375.00

Fuente: Planeamiento del Ministerio de Agricultura, Ganadería y Alimentación, investigados en el mercado "La Terminal", zona 4, Ciudad Capital. SO= Sin oferta. ND= No Disponible. SD = Sin Dato.

PECUARIOS

Bovino en canal, de primera

Durante la presente semana, el precio promedio del bovino en canal de primera se situó en Q23.50 por libra, manteniéndose estable respecto a las semanas anteriores. El abastecimiento proviene principalmente de los departamentos de Petén, Izabal y Escuintla, entre otras zonas productoras del oriente del país. En el análisis anual, se determina un aumento del 14.63%, reflejando una variación al alza de Q3.00 respecto al mismo período del año anterior. Este comportamiento responde al incremento en la demanda externa, particularmente de México y Estados Unidos, mercados que han intensificado la adquisición de ganado en etapa de media ceba. La menor disponibilidad para sacrificio en el mercado interno continúa ejerciendo presión sobre los precios. De mantenerse estas condiciones, se prevé continuidad en la estabilidad del precio con tendencia al alza.

Quetzales/libra

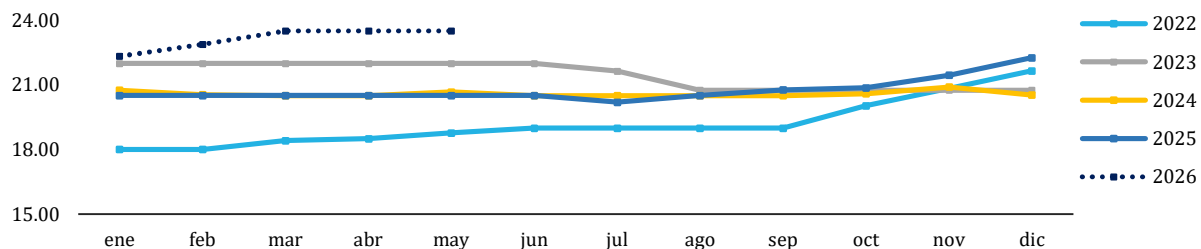

Año	MAYO	
	Precio (Q/libra)	Variación Interanual
2022	18.77	--
2023	22.00	17.19%
2024	20.67	-6.06%
2025	20.50	-0.81%
2026	23.50	14.63%

Medida	Precios promedio semanal año 2026					Variación absoluta semanal	Variación relativa semanal
	6 - 10 Abr	13 - 17 Abr	20 - 24 Abr	27 - 30 Abr	4 - 8 May		
Libra	Q23.50	Q23.50	Q23.50	Q23.50	Q23.50	Q0.00	0.00%

Huevo blanco, mediano

Durante la presente semana, el precio promedio del huevo blanco mediano se mantuvo en Q325.00 por caja de 360 unidades, sin variaciones respecto a semanas anteriores. El abastecimiento proviene principalmente de granjas ubicadas en Fraijanes, Santa Catarina Pinula, San José Pinula, ubicadas en el departamento de Guatemala; entre otras zonas productoras. En el análisis anual, el precio actual por caja disminuyó en un 0.34%, respecto al mismo período del año anterior. Este comportamiento responde a un escenario de sobreoferta generado por altos niveles de inventario y una demanda que se ha mantenido débil durante varios meses consecutivos. La mayor disponibilidad ha limitado incrementos en los precios. De persistir estas condiciones, se prevé continuidad en la estabilidad del precio con tendencia a la baja.

Quetzales/caja

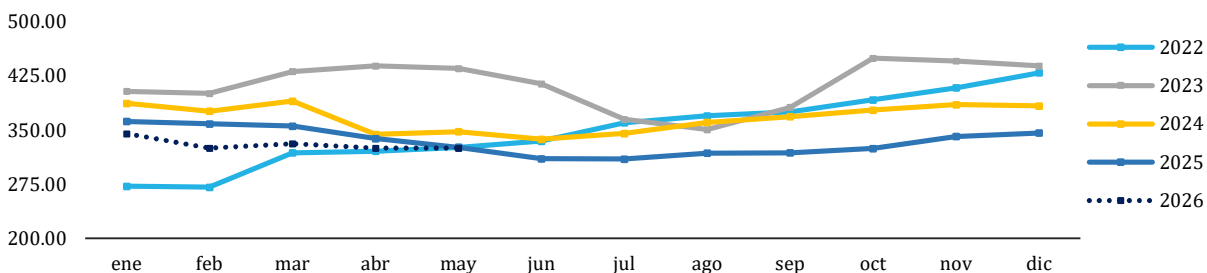

Año	MAYO	
	Precio (Q/caja)	Variación Interanual
2022	326.02	--
2023	435.29	33.51%
2024	347.88	-20.08%
2025	326.11	-6.26%
2026	325.00	-0.34%

Medida	Precios promedio semanal año 2026					Variación absoluta semanal	Variación relativa semanal
	6 - 10 Abr	13 - 17 Abr	20 - 24 Abr	27 - 30 Abr	4 - 8 May		
Caja (360 unidades)	Q325.00	Q325.00	Q325.00	Q325.00	Q325.00	Q0.00	0.00%

PECUARIO

Pollo entero, sin menudos, de primera

Durante la presente semana, el precio promedio del pollo entero sin menudos de primera se mantuvo en Q14.50 por libra, sin registrar variaciones respecto a semanas anteriores. Este comportamiento refleja un equilibrio entre la oferta y la demanda, respaldado por niveles constantes de producción y un abastecimiento regular en los distintos eslabones de la cadena de comercialización. El abastecimiento continúa siendo suficiente para cubrir la demanda del mercado nacional. En el análisis anual, el precio actual es 1.45% más alto respecto al año anterior. No se identifican presiones relevantes sobre los precios en el corto plazo. De mantenerse estas condiciones, se prevé continuidad en la estabilidad del precio.

Quetzales/libra

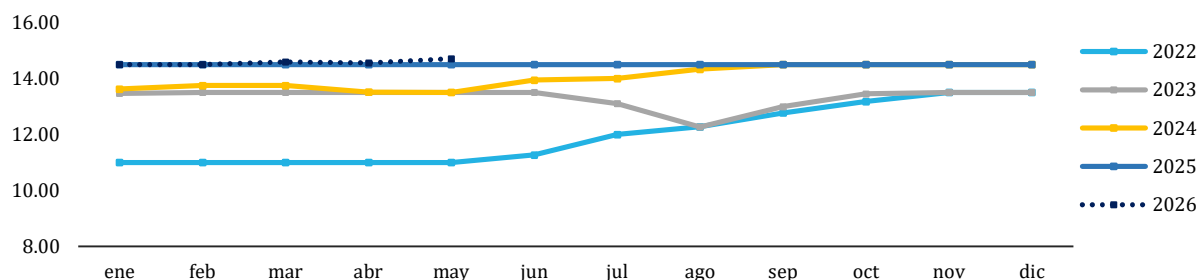

Año	MAYO	
	Precio (Q/libra)	Variación Interanual
2022	11.00	--
2023	13.50	22.73%
2024	13.50	0.00%
2025	14.50	7.41%
2026	14.71	1.45%

Medida	Precios promedio semanal año 2026					Variación absoluta semanal	Variación relativa semanal
	6 - 10 Abr	13 - 17 Abr	20 - 24 Abr	27 - 30 Abr	4 - 8 May		
Libra	Q14.50	Q14.50	Q14.50	Q14.75	Q14.71	-Q0.04	-0.27%

Porcino en canal

Durante la presente semana, el precio promedio del porcino en canal se situó en Q16.00 por libra, manteniéndose estable respecto a las semanas anteriores. El abastecimiento proviene principalmente de los departamentos de Chimaltenango, Jutiapa y Santa Rosa, entre otras zonas productoras. Este comportamiento responde a una oferta estable derivada de niveles normales de producción, combinada con una demanda que continúa mostrando menor dinamismo. En el análisis anual, para el mes de mayo no se presentan variaciones respecto al año anterior. La disponibilidad actual ha permitido mantener equilibrio en el mercado sin generar variaciones significativas en los precios. De persistir estas condiciones, se prevé continuidad en la estabilidad del precio.

Quetzales/libra

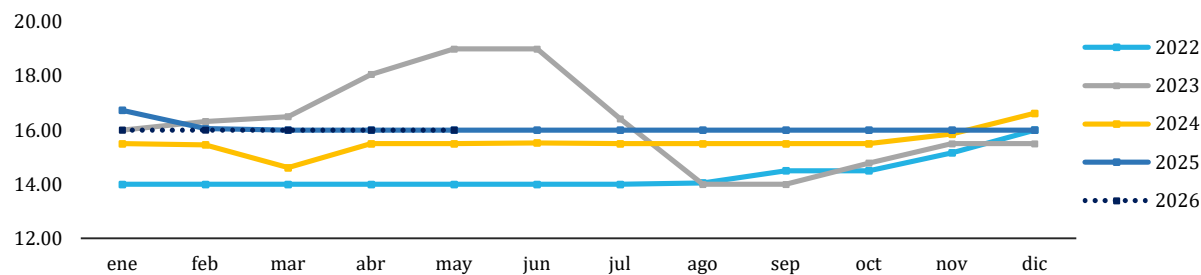

Año	MAYO	
	Precio (Q/libra)	Variación Interanual
2022	14.00	--
2023	19.00	35.71%
2024	15.50	-18.42%
2025	16.00	3.23%
2026	16.00	0.00%

Medida	Precios promedio semanal año 2026					Variación absoluta semanal	Variación relativa semanal
	6 - 10 Abr	13 - 17 Abr	20 - 24 Abr	27 - 30 Abr	4 - 8 May		
Libra	Q16.00	Q16.00	Q16.00	Q16.00	Q16.00	Q0.00	0.00%

PECUARIOS

Tabla 4. Precios diarios, pagados al mayorista

Producto	Medida	Precios diarios (quetzales)					Promedio semanal (quetzales)		Rango precio (quetzales)	
		4	5	6	7	8	04 al 08 may	27 al 30 abr	Mínimo	Máximo
Bovino en canal, de primera	Libra	23.50	23.50	23.50	23.50	23.50	23.50	23.50	23.50	23.50
Crema pura	Litro	40.00	40.00	40.00	40.00	40.00	40.00	40.25	40.00	40.00
Cuadril y Pierna de pollo, de primera	Libra	7.50	7.50	7.50	7.50	7.50	7.50	7.50	7.50	7.50
Huevo blanco, extra	Caja (360 unidades)	385.00	385.00	385.00	385.00	385.00	385.00	385.00	385.00	385.00
Huevo blanco, grande	Caja (360 unidades)	355.00	355.00	355.00	355.00	355.00	355.00	355.00	355.00	355.00
Huevo blanco, mediano	Caja (360 unidades)	325.00	325.00	325.00	325.00	325.00	325.00	325.00	325.00	325.00
Huevo blanco, pequeño	Caja (360 unidades)	275.00	275.00	275.00	275.00	275.00	275.00	275.00	275.00	275.00
Huevo rosado, grande	Caja (360 unidades)	355.00	355.00	355.00	355.00	355.00	355.00	355.00	355.00	355.00
Pechuga de pollo, con ala, de primera	Libra	16.50	16.50	16.50	16.50	16.50	16.50	16.50	16.50	16.50
Pechuga de pollo, de primera	Libra	27.00	27.00	27.00	27.00	27.00	27.00	27.00	27.00	27.00
Pollo entero, sin menudos, de primera	Libra	14.50	14.50	14.50	14.50	14.50	14.50	14.50	14.50	14.50
Pollo importado (piezas)	Caja (40 lb)	255.00	255.00	255.00	255.00	255.00	255.00	255.00	255.00	255.00
Porcino en canal	Libra	16.00	16.00	16.00	16.00	16.00	16.00	16.00	16.00	16.00
Queso fresco	Libra	24.50	24.50	24.50	24.50	24.50	24.50	24.50	24.50	24.50

Fuente: Planeamiento del Ministerio de Agricultura, Ganadería y Alimentación, investigados en el mercado "La Terminal", zona 4, Ciudad Capital. SO= Sin oferta. ND= No Disponible. SD = Sin Dato.

FLORES DE CORTE

Rosa (Con envoltorio), varios colores, de primera

Durante la semana, el precio de la rosa de varios colores registró un ligero aumento del 12.12% (Q2.5 por docena), esto se asocia a la cercanía de la festividad del Día de la Madre, a pesar de la mayor disponibilidad en el mercado por altos volúmenes de producción en San Juan Sacatepéquez, principal zona abastecedora. En el análisis interanual, el precio actual se sitúa por debajo de los registrados en 2022, 2023 y 2025, con una disminución del 30.17% respecto al mes de mayo del año 2025. De mantenerse las condiciones actuales de oferta y demanda, se prevé un incremento en los precios debido a la cercanía a la festividad del Día de la Madre, pero sin ser tan significativo debido a la oferta creciente.

Quetzales/Docena

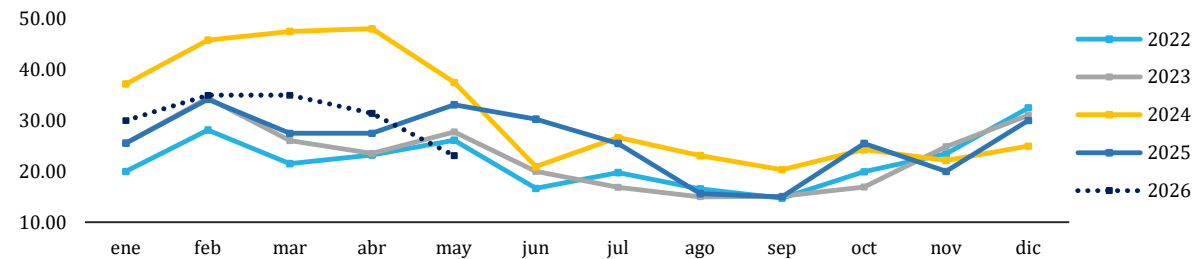

Año	MAYO	
	Precio (Q/docena)	Variación Interanual
2022	26.14	--
2023	27.78	35.00%
2024	37.50	35.00%
2025	33.13	-11.67%
2026	23.13	-30.17%

Medida	Precios promedio semanal año 2026					Variación absoluta semanal	Variación relativa semanal
	6 - 10 Abr	13 - 17 Abr	20 - 24 Abr	27 - 30 Abr	4 - 8 May		
Docena	Q35.00	Q35.00	Q35.00	Q20.63	Q23.13	Q2.50	12.12%

Lirios con envoltorio, de primera

Durante la semana, el precio de los lirios registró un ligero aumento del 6.00% (Q3.75 por 5 varitas), esto se asocia a la cercanía de la festividad del Día de la Madre, a pesar de la mayor disponibilidad del producto y a variaciones en la calidad, especialmente en el tamaño. El abastecimiento se mantiene constante desde los departamentos de Chimaltenango y Guatemala. En el análisis interanual, el precio actual se sitúa por encima de los registrados en 2022, y se puede determinar una disminución de 6.61% respecto al mismo mes del año anterior. De mantenerse las condiciones actuales de oferta y demanda, se prevé un incremento en los precios ante la cercanía del Día de la Madre en la primera semana de mayo pero sin ser tan significativo debido a la oferta creciente.

Quetzales/5 varitas

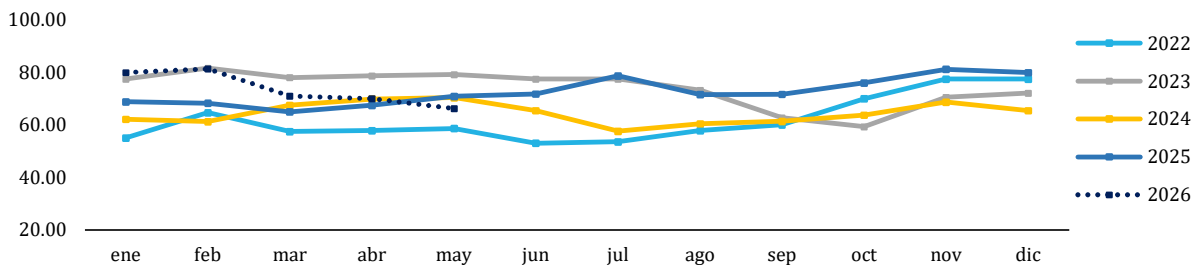

Año	MAYO	
	Precio (Q/5 varitas)	Variación Interanual
2022	58.64	--
2023	79.17	35.01%
2024	70.47	-10.99%
2025	70.94	0.67%
2026	66.25	-6.61%

Medida	Precios promedio semanal año 2026					Variación absoluta semanal	Variación relativa semanal
	6 - 10 Abr	13 - 17 Abr	20 - 24 Abr	27 - 30 Abr	4 - 8 May		
5 varitas	Q72.50	Q72.50	Q72.50	Q62.50	Q66.25	Q3.75	6.00%

FLORES DE CORTE

Tabla 5. Precios diarios, pagados al consumidor final

Producto	Medida	Precio diario (quetzales)		Promedio semanal (quetzales)	
		5	7	04 al 08 may	27 al 30 abr
Azucena de primera	Docena	30.00	30.00	30.00	30.00
Clavel de varios colores, de primera	Docena	18.50	25.00	21.75	18.50
Crisantemo Pompon, de primera	Manojo (18 - 20 unidades)	30.00	30.00	30.00	30.00
Crisantemo Standard, de primera	Docena	20.00	20.00	20.00	20.00
Estaticia blanca, de primera	Manojo (10 - 15 unidades)	15.00	15.00	15.00	15.00
Estaticia morada, de primera	Manojo (10 - 15 unidades)	15.00	15.00	15.00	15.00
Gerberas diferentes colores, de primera	Docena	25.00	25.00	25.00	25.00
Girasol de primera	Docena	35.00	35.00	35.00	35.00
Gladiola de primera	Docena	50.00	50.00	50.00	50.00
Lirios con envoltorio, de primera	5 varitas	65.00	67.50	66.25	62.50
Margarita de primera	Manojo (18 - 20 unidades)	30.00	30.00	30.00	30.00
Rosa (Con envoltorio), varios colores, de primera	Docena	21.25	25.00	23.13	20.63
Tulipán de varios colores, de primera	Manojo (10 unidades)	100.00	100.00	100.00	100.00

Fuente: Planeamiento del Ministerio de Agricultura, Ganadería y Alimentación, investigados en el mercado "La Terminal", zona 4, Ciudad Capital. SO= Sin oferta. ND= No Disponible. SD = Sin Dato.

Espicias, Condimentos y otros

Rosa Jamaica, nacional

El precio Durante la presente semana, el precio de la rosa de jamaica se mantuvo estable, sin registrar variaciones significativas respecto a la semana anterior. A pesar de no encontrarse en período de cosecha, el abastecimiento se mantiene mediante producto almacenado de origen nacional, complementado con importaciones que permiten cubrir adecuadamente la demanda en los mercados. La disponibilidad actual ha contribuido a mantener equilibrio entre la oferta y la demanda, evitando fluctuaciones en los precios. No se identifican presiones inmediatas en el mercado. De persistir estas condiciones, se prevé continuidad en la estabilidad del precio en el corto plazo.

Quetzales/quintal

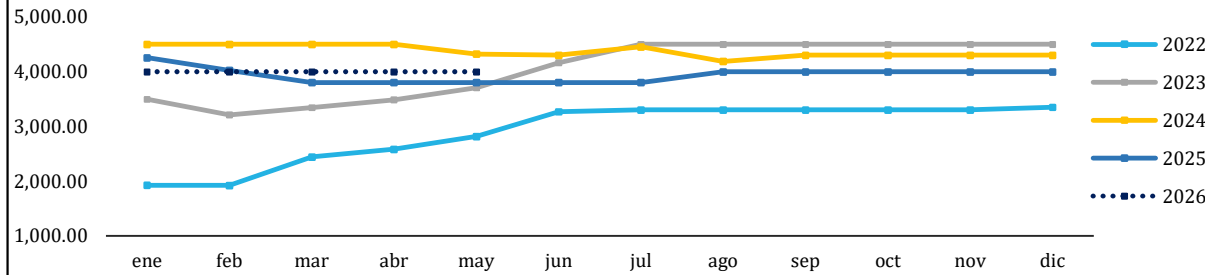

Año	MAYO	
	Precio (Q/quintal)	Variación Interanual
2022	2,820.00	--
2023	3,711.11	31.60%
2024	4,325.00	16.54%
2025	3,800.00	-12.14%
2026	4,000.00	5.26%

Medida	Precios promedio semanal año 2026					Variación absoluta semanal	Variación relativa semanal
	6 - 10 Abr	13 - 17 Abr	20 - 24 Abr	27 - 30 Abr	4 - 8 May		
Quintal	Q4,000.00	Q4,000.00	Q4,000.00	Q4,000.00	Q4,000.00	Q0.00	0.00%

Cacao (Despulpado), seco, de primera

Durante la presente semana, el precio del cacao de primera se mantuvo estable, sin registrar variaciones respecto a la semana anterior. El abastecimiento continúa sustentándose en producto nacional proveniente de las zonas productoras del norte y suroccidente del país, donde aún se mantienen reservas suficientes para cubrir la demanda en el mercado. La disponibilidad actual ha permitido mantener estabilidad en los precios durante las últimas semanas. En el análisis interanual, el precio actual refleja una variación a la baja respecto al mismo período del año anterior. No se observan presiones inmediatas en el mercado. De mantenerse estas condiciones, se prevé continuidad en la estabilidad del precio.

Quetzales/quintal

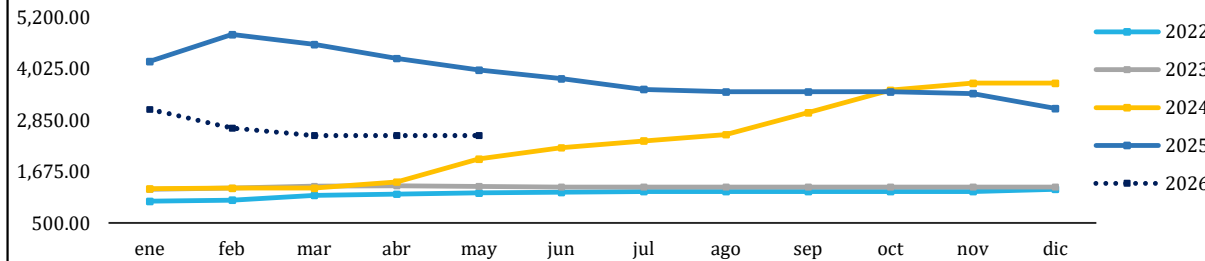

Año	MAYO	
	Precio (Q/quintal)	Variación Interanual
2022	1,187.50	--
2023	1,336.11	12.51%
2024	1,962.50	46.88%
2025	4,000.00	103.82%
2026	2,500.00	-37.50%

Medida	Precios promedio semanal año 2026					Variación absoluta semanal	Variación relativa semanal
	6 - 10 Abr	13 - 17 Abr	20 - 24 Abr	27 - 30 Abr	4 - 8 May		
Quintal	Q2,500.00	Q2,500.00	Q2,500.00	Q2,500.00	Q2,500.00	Q0.00	0.00%

Espicias, Condimentos y otros

Chile Cobanero, seco, de primera

Durante la presente semana, el precio del chile cobanero alcanzó un promedio de Q5,700.00 por quintal, registrando una tendencia al alza respecto a las semanas anteriores. Este comportamiento responde a la disminución en la oferta disponible, debido a que actualmente no es época de cosecha en el país. El abastecimiento se mantiene mediante producto almacenado proveniente de las áreas productoras del norte, lo que ha permitido cubrir parcialmente la demanda en los mercados. La menor disponibilidad ha generado presión sobre los precios en el corto plazo. En términos interanuales, el precio actual continúa siendo inferior al registrado en el mismo período de 2025. De persistir estas condiciones, se prevé estabilidad con leves variaciones al alza.

Quetzales/quintal

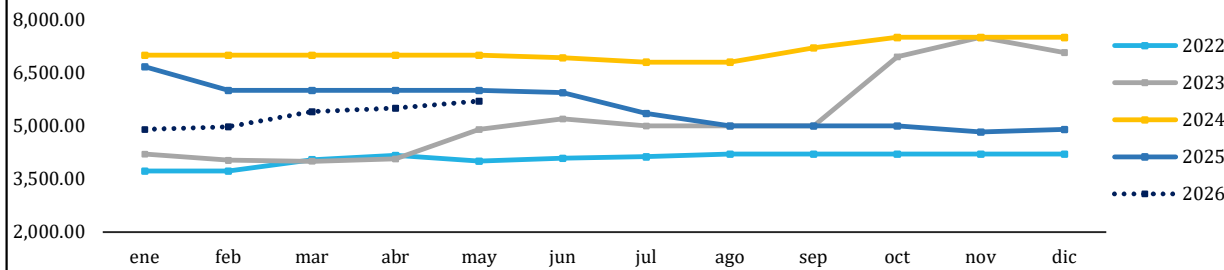

Año	MAYO	
	Precio (Q/quintal)	Variación Interanual
2022	4,000.00	--
2023	4,900.00	22.50%
2024	7,000.00	42.86%
2025	6,000.00	-14.29%
2026	5,700.00	-5.00%

Medida	Precios promedio semanal año 2026					Variación absoluta semanal	Variación relativa semanal
	6 - 10 Abr	13 - 17 Abr	20 - 24 Abr	27 - 30 Abr	4 - 8 May		
Quintal	Q5,500.00	Q5,500.00	Q5,500.00	Q5,500.00	Q5,700.00	Q200.00	3.64%

Pimienta gorda, de primera

Durante la presente semana, el precio de la pimienta gorda se ubicó en un promedio de Q3,700.00 por quintal, mostrando una tendencia al alza respecto a semanas anteriores. Este comportamiento está asociado a la disminución en la oferta disponible, debido a la finalización de la temporada de cosecha en el país. El abastecimiento continúa dependiendo de producto almacenado proveniente de las áreas productoras del norte, lo que ha permitido mantener el flujo hacia los mercados. La menor disponibilidad ha generado presión sobre los precios en el corto plazo. En el análisis interanual, el precio actual se encuentra por encima del valor registrado en el mismo período del año 2025, con un aumento del 19.35%. De mantenerse estas condiciones, se prevé estabilidad con leves variaciones al alza.

Quetzales/quintal

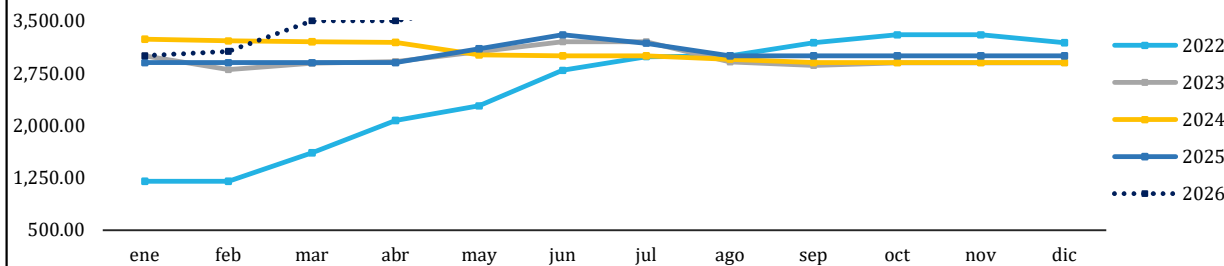

Año	MAYO	
	Precio (Q/quintal)	Variación Interanual
2022	2,280.00	--
2023	3,055.56	34.02%
2024	3,012.50	-1.41%
2025	3,100.00	2.90%
2026	3,700.00	19.35%

Medida	Precios promedio semanal año 2026					Variación absoluta semanal	Variación relativa semanal
	6 - 10 Abr	13 - 17 Abr	20 - 24 Abr	27 - 30 Abr	4 - 8 May		
Quintal	Q3,500.00	Q3,500.00	Q3,500.00	Q3,500.00	Q3,700.00	Q200.00	5.71%

Especcias, Condimentos y otros

Tabla 6. Precios diarios, pagados al mayorista

Producto	Medida	Precio diario (quetzales)		Promedio semanal (quetzales)	
		5	7	04 al 08 may	27 al 30 abr
Achiote seco, sin capsula, de primera	Quintal	1,000.00	1,300.00	1,150.00	1,000.00
Ajonjolí sin descortezar, de primera	Quintal	1,000.00	1,000.00	1,000.00	1,000.00
Cacao (Despulpado), seco, de primera	Quintal	2,500.00	2,500.00	2,500.00	2,500.00
Cebada, de primera	Quintal	650.00	650.00	650.00	650.00
Chile Chocolate, seco, de primera	Quintal	5,000.00	5,000.00	5,000.00	5,000.00
Chile Cobanero, seco, de primera	Quintal	5,700.00	5,700.00	5,700.00	5,500.00
Haba seca, de primera	Quintal	1,500.00	1,500.00	1,500.00	1,500.00
Maní tostado, con cascara, de primera	Quintal	1,400.00	1,400.00	1,400.00	1,400.00
Pepitoria seca, sin descascarar, de primera	Quintal	2,000.00	2,000.00	2,000.00	2,000.00
Pimienta gorda, de primera	Quintal	3,700.00	3,700.00	3,700.00	3,500.00
Rosa Jamaica, de primera, importada	Quintal	2,500.00	2,500.00	2,500.00	2,500.00
Rosa Jamaica, nacional	Quintal	4,000.00	4,000.00	4,000.00	4,000.00
Soya amarilla, de primera	Quintal	800.00	800.00	800.00	800.00
Soya verde, de primera	Quintal	1,000.00	1,000.00	1,000.00	1,000.00

Fuente: Planeamiento del Ministerio de Agricultura, Ganadería y Alimentación, investigados en el mercado "La Terminal", zona 4, Ciudad Capital. SO= Sin oferta. ND= No Disponible. SD = Sin Dato.

ABARROTÉS

Aceite comestible Ideal

El precio del aceite comestible Ideal ha mostrado una tendencia al alza en lo que va del 2026, en contraste con el comportamiento observado en 2025, cuando se mantuvo en niveles más bajos. Este incremento se asocia principalmente al aumento en los costos de transporte y distribución hacia los mercados mayoristas, lo que ha incidido en ajustes graduales en los precios. No obstante, en la última semana el precio se ha mantenido estable, debido a un equilibrio entre la oferta y la demanda permitiendo que la disponibilidad del producto sea suficiente para cubrir el consumo. No se observan variaciones significativas en el corto plazo. De mantenerse estas condiciones, se prevé estabilidad en el precio.

Quetzales/Caja

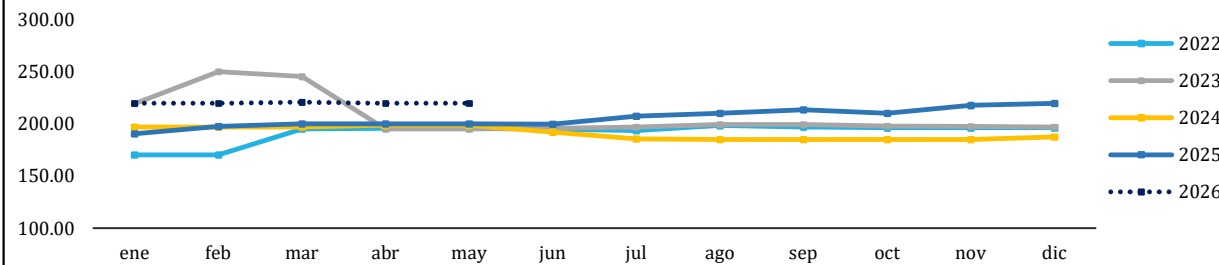

Año	MAYO	
	Precio (Q/caja)	Variación Interanual
2022	195.50	--
2023	194.88	-0.32%
2024	198.48	1.85%
2025	200.00	0.77%
2026	219.50	9.75%

Medida	Precios promedio semanal año 2026					Variación absoluta semanal	Variación relativa semanal
	6 - 10 Abr	13 - 17 Abr	20 - 24 Abr	27 - 30 Abr	4 - 8 May		
Envase (800 ml). Caja (12 unidades)	Q219.50	Q219.50	Q219.50	Q219.50	Q219.50	Q0.00	0.00%

Azúcar estándar Caña Real

En las últimas semanas, el precio se ha mantenido estable, como resultado del ingreso constante de producto a los mercados, lo que ha permitido mantener el equilibrio entre la oferta y la demanda. La disponibilidad actual ha evitado fluctuaciones en los precios. No se registran cambios significativos en la semana actual por lo que se puede determinar que el mercado presenta condiciones estables. Comparando la tendencia actual con años anteriores, en el año 2026 es donde se han registrado los precios más altos en los primeros meses del año, comportamiento que permanece desde finales del año 2025. De persistir las condiciones actuales, se prevé estabilidad en los precios para la siguiente semana.

Quetzales/30 bolsas

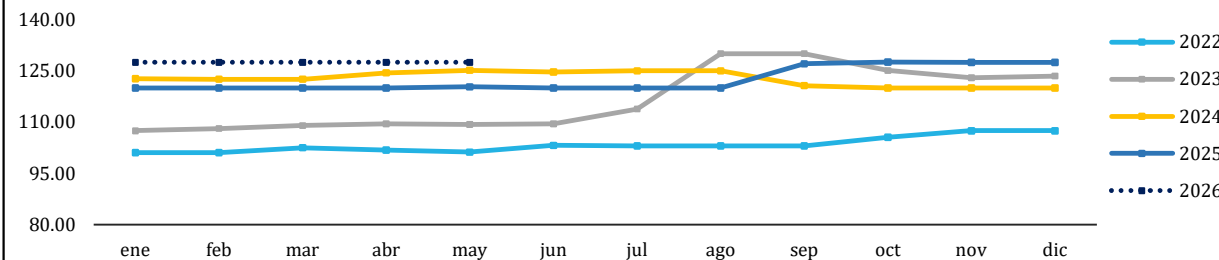

Año	MAYO	
	Precio (Q/30 bolsas)	Variación Interanual
2022	101.26	--
2023	109.33	7.97%
2024	125.14	14.46%
2025	120.29	-3.88%
2026	127.50	5.99%

Medida	Precios promedio semanal año 2026					Variación absoluta semanal	Variación relativa semanal
	6 - 10 Abr	13 - 17 Abr	20 - 24 Abr	27 - 30 Abr	4 - 8 May		
Bolsa (15 kg). 30 bolsas de 500 g	Q127.50	Q127.50	Q127.50	Q127.50	Q127.50	Q0.00	0.00%

ABARROTÉS

Harina de maíz Maseca

Durante la semana, el precio de la harina de maíz Maseca presentó un comportamiento estable respecto a la semana anterior. En lo que va de 2026, se registra un ligero incremento en los precios en comparación con 2025, cuando se mantuvieron en niveles relativamente más bajos. A pesar de ello, el abastecimiento se mantiene constante en el mercado, lo que ha permitido cubrir la demanda y sostener la estabilidad en los precios. Se prevé que, para la próxima semana, el precio permanezca estable.

Quetzales/Saco (50 lb)

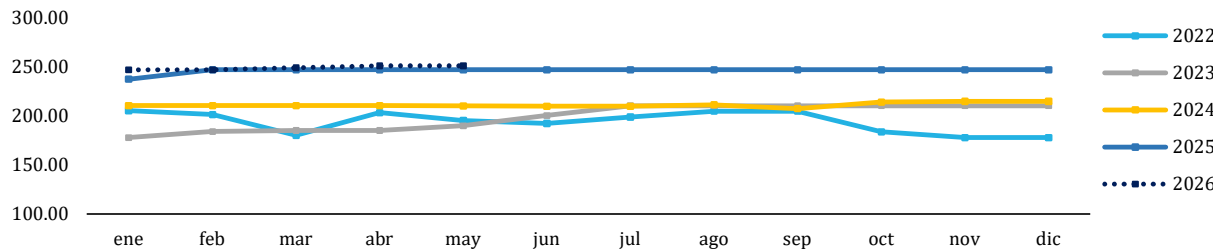

Año	MAYO	
	Precio (Q/saco)	Variación Interanual
2022	195.08	--
2023	189.76	-2.73%
2024	209.83	10.58%
2025	246.50	17.47%
2026	250.50	1.62%

Medida	Precios promedio semanal año 2026					Variación absoluta semanal	Variación relativa semanal
	6 - 10 Abr	20 - 24 Abr	20 - 24 Abr	27 - 30 Abr	4 - 8 May		
Saco (50 lb)	Q250.50	Q250.50	Q250.50	Q250.50	Q250.50	Q0.00	0.00%

Harina de trigo Sol, suave

Durante la semana, el precio de la harina de trigo suave se mantuvo estable en comparación con la semana anterior. El ingreso constante del producto hacia los centros de comercialización ha permitido cubrir la demanda favoreciendo la estabilidad en los precios. De acuerdo al análisis interanual, el precio actual se encuentra dentro de los valores registrados para el período 2022-2025, con un comportamiento similar al observado en el año 2025, con una ligera variación positiva de 0.79% respecto al mismo período (abril) del año anterior. Se prevé que para la siguiente semana los precios permanezcan estables.

Quetzales/quintal

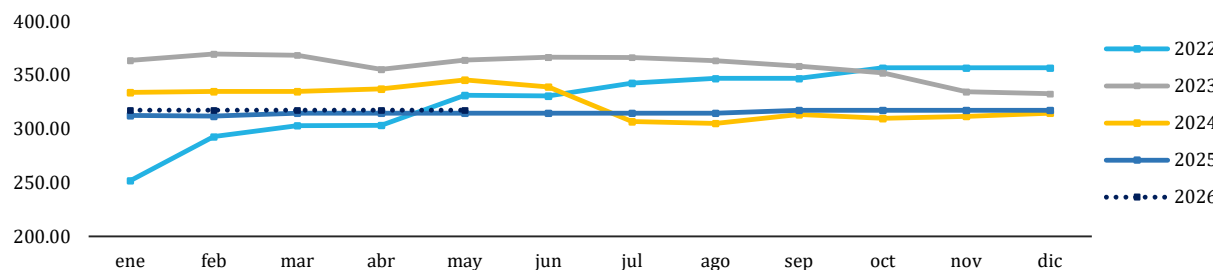

Año	MAYO	
	Precio (Q/quintal)	Variación Interanual
2022	331.39	--
2023	364.26	9.92%
2024	345.83	-5.06%
2025	315.00	-8.92%
2026	317.50	0.79%

Medida	Precios promedio semanal año 2026					Variación absoluta semanal	Variación relativa semanal
	6 - 10 Abr	13 - 17 Abr	20 - 24 Abr	27 - 30 Abr	4 - 8 May		
Quintal	Q317.50	Q317.50	Q317.50	Q317.50	Q317.50	Q0.00	0.00%

ABARROTES

Tabla 7. Precios diarios, pagados al mayorista

Producto	Medida	Precios diarios (quetzales)					Promedio semanal (quetzales)		Rango precio (quetzales)	
		4	5	6	7	8	04 al 08 may	27 al 30 abr	Mínimo	Máximo
Aceite comestible Ideal	Envase (175 ml). Caja (48 unidades)	230.50	230.50	230.50	230.50	230.50	230.50	230.50	230.50	230.50
	Envase (800 ml). Caja (12 unidades)	219.50	219.50	219.50	219.50	219.50	219.50	219.50	219.50	219.50
Aceite comestible La Patrona	Envase (175 ml). Caja (48 unidades)	243.00	243.00	243.00	243.00	243.00	243.00	226.25	243.00	243.00
	Envase (800 ml). Caja (12 unidades)	213.84	213.84	213.84	213.84	213.84	213.84	213.84	213.84	213.84
Avena mosh El Molino, empacada, bolsa de 400 gramos	Fardo (25 unidades)	148.50	148.50	148.50	148.50	148.50	148.50	148.50	148.50	148.50
Avena mosh Quaker, empacada	Fardo(25 unidades de 360 g)	194.50	194.50	194.50	194.50	194.50	194.50	194.50	194.50	194.50
Azúcar estándar Caña Real	6 bolsas (2500 g)	127.00	127.00	127.00	127.00	127.00	127.00	127.00	127.00	127.00
	Bolsa (15 kg). 30 bolsas de 500 g	127.50	127.50	127.50	127.50	127.50	127.50	127.50	127.50	127.50
Azúcar estándar, blanca	Saco (50 kg)	390.00	390.00	390.00	390.00	390.00	390.00	390.00	390.00	390.00
Harina de maíz Maseca	Saco (50 lb)	250.50	250.50	250.50	250.50	250.50	250.50	250.50	250.50	250.50
Harina de maíz Tortimasa	Saco (50 lb)	214.95	214.95	214.95	214.95	214.95	214.95	214.95	214.95	214.95
Harina de trigo Sol, dura	Quintal	339.00	339.00	339.00	339.00	339.00	339.00	339.00	339.00	339.00
Harina de trigo Sol, suave	Quintal	317.50	317.50	317.50	317.50	317.50	317.50	317.50	317.50	317.50
Incaparina en polvo, bolsa de 450 gramos	Fardo (50 Unidades)	464.50	464.50	464.50	464.50	464.50	464.50	464.50	464.50	464.50
Incaparina líquida, caja de 200 ml	Fardo (24 unidades)	63.00	63.00	63.00	63.00	63.00	63.00	63.00	63.00	63.00

Fuente: Planeamiento del Ministerio de Agricultura, Ganadería y Alimentación, investigados en el mercado "La Terminal", zona 4, Ciudad Capital. SO= Sin oferta. ND= No Disponible. SD= Sin Dato.

HIDROBIOLÓGICOS

Camarón mediano, de primera con cabeza (estanque)

Durante la presente semana, el precio promedio del camarón mediano de primera con cabeza se mantuvo en Q2,500.00 por quintal, sin registrar variaciones respecto a semanas anteriores. Este comportamiento responde a un incremento sostenido en la oferta disponible en el mercado, lo que ha generado un excedente relativo de producto frente a una demanda que permanece estable. La mayor disponibilidad ha contribuido a mantener estabilidad en los precios durante las últimas semanas. En el análisis anual, el precio actual presenta una variación al alza de 25% respecto al mes de mayo del año 2025. No se observan presiones inmediatas en el mercado. De mantenerse las condiciones actuales, se prevé continuidad en la estabilidad del precio con tendencia a la baja.

Quetzales/quintal

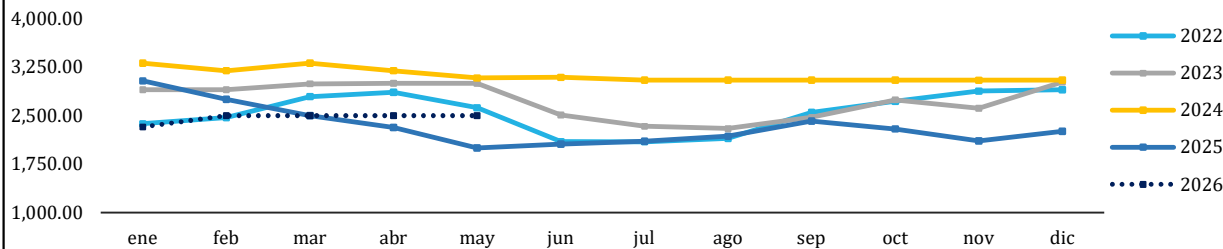

Año	MAYO	
	Precio (Q/quintal)	Variación Interanual
2022	2,622.73	--
2023	3,002.38	14.48%
2024	3,083.33	2.70%
2025	2,000.00	-35.14%
2026	2,500.00	25.00%

Medida	Precios promedio semanal año 2026					Variación absoluta semanal	Variación relativa semanal
	6 - 10 Abr	13 - 17 Abr	20 - 24 Abr	27 - 30 Abr	4 - 8 May		
Quintal	Q2,500.00	Q2,500.00	Q2,500.00	Q2,500.00	Q2,500.00	Q0.00	0.00%

Tilapia mediana, de primera

Durante la presente semana, el precio promedio de la tilapia mediana de primera se mantuvo en Q1,700.00 por quintal, sin variaciones respecto a las semanas anteriores. El abastecimiento del producto continúa ingresando con normalidad a los mercados y la demanda ha mostrado un comportamiento estable en el corto plazo. Sin embargo, en el análisis anual, el precio actual refleja una variación al alza en comparación con el año anterior y es importante mencionar que en el año actual se han presentado los valores más altos del registro histórico desde el primer cuatrimestre. Este comportamiento está asociado a una contracción en los niveles de producción en los sistemas de cultivo, lo que ha reducido la disponibilidad del producto y generado presión sobre los precios. El mercado mantiene un equilibrio parcial entre oferta y demanda. De persistir estas condiciones, se prevé continuidad en la estabilidad del precio con tendencia al alza.

Quetzales/quintal

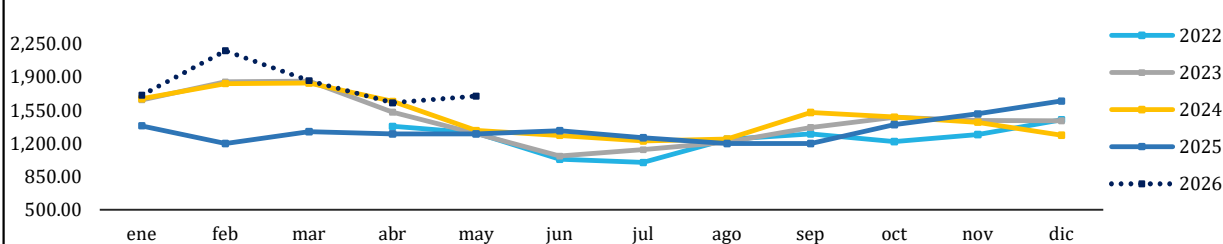

Año	MAYO	
	Precio (Q/quintal)	Variación Interanual
2022	1,313.64	--
2023	1,302.38	--
2024	1,337.36	2.69%
2025	1,300.00	-2.79%
2026	1,700.00	30.77%

Medida	Precios promedio semanal año 2026					Variación absoluta semanal	Variación relativa semanal
	6 - 10 Abr	13 - 17 Abr	20 - 24 Abr	27 - 30 Abr	4 - 8 May		
Quintal	Q1,500.00	Q1,620.00	Q1,700.00	Q1,700.00	Q1,700.00	Q0.00	0.00%

HIDROBIOLÓGICOS

Tabla 8. Precios diarios, pagados al mayorista

Producto	Medida	Precios diarios (quetzales)					Promedio semanal (quetzales)		Rango precio (quetzales)	
		4	5	6	7	8	04 al 08 may	27 al 30 abr	Máximo	Mínimo
Camarón grande, de primera con cabeza (estanque)	Quintal	3,000.00	3,000.00	3,000.00	3,000.00	3,000.00	3,000.00	3,000.00	3,000.00	3,000.00
Camarón mediano, de primera con cabeza (estanque)	Quintal	2,500.00	2,500.00	2,500.00	2,500.00	2,500.00	2,500.00	2,500.00	2,500.00	2,500.00
Camarón pequeño, de primera con cabeza (estanque)	Quintal	2,100.00	2,100.00	2,100.00	2,100.00	2,100.00	2,100.00	2,100.00	2,100.00	2,100.00
Corvina entera, revuelta, de primera	Quintal	SO	SO	SO	SO	SO	--	--	--	--
Filete de corvina, de primera	Quintal	SO	SO	SO	SO	SO	--	--	--	--
Filete de dorado, de primera	Quintal	4,500.00	4,500.00	4,500.00	4,500.00	4,500.00	4,500.00	4,500.00	4,500.00	4,500.00
Filete de róbalo, de primera	Arroba	2,100.00	2,100.00	2,100.00	2,100.00	2,100.00	2,100.00	2,100.00	2,100.00	2,100.00
Filete de tiburón, de primera	Quintal	2,700.00	2,950.00	2,950.00	2,950.00	2,950.00	2,900.00	2,700.00	2,700.00	2,950.00
Pargo entero, revuelto, de primera	Quintal	SO	SO	SO	SO	SO	--	--	--	--
Róbalo entero, revuelto	Quintal	1,850.00	1,850.00	1,850.00	1,850.00	1,850.00	1,850.00	1,850.00	1,850.00	1,850.00
Tiburón entero, revuelto, de primera	Quintal	1,700.00	1,950.00	1,950.00	1,950.00	1,950.00	1,900.00	1,700.00	1,700.00	1,950.00
Tilapia grande, de primera	Quintal	1,700.00	1,700.00	1,700.00	1,700.00	1,700.00	1,700.00	1,700.00	1,700.00	1,700.00
Tilapia mediana, de primera	Quintal	1,700.00	1,700.00	1,700.00	1,700.00	1,700.00	1,700.00	1,700.00	1,700.00	1,700.00
Tilapia pequeña, de primera	Quintal	1,500.00	1,500.00	1,500.00	1,500.00	1,500.00	1,500.00	1,500.00	1,500.00	1,500.00

Fuente: Planeamiento del Ministerio de Agricultura, Ganadería y Alimentación, investigados en el mercado "La Terminal", zona 4, Ciudad Capital. SO= Sin oferta. ND= No Disponible. SD = Sin Dato.

FERTILIZANTES

Urea

Durante la presente semana, el precio promedio de la urea presentó una variación al alza respecto a la semana anterior, asociado a una disminución en la oferta disponible en el mercado. De acuerdo con el monitoreo, el abastecimiento se ha visto limitado por menores volúmenes disponibles de las diferentes casas comerciales, lo que ha reducido la disponibilidad del producto en los principales puntos de comercialización. Esta situación ha generado presión al alza sobre los precios durante la semana. En el análisis interanual, el precio actual corresponde al más alto dentro de los rangos históricos observados en los últimos años, registrando un aumento de hasta 80% respecto al mismo período del año anterior. De mantenerse estas condiciones, se prevé continuidad en la tendencia al alza en el corto plazo.

Quetzales/quintal

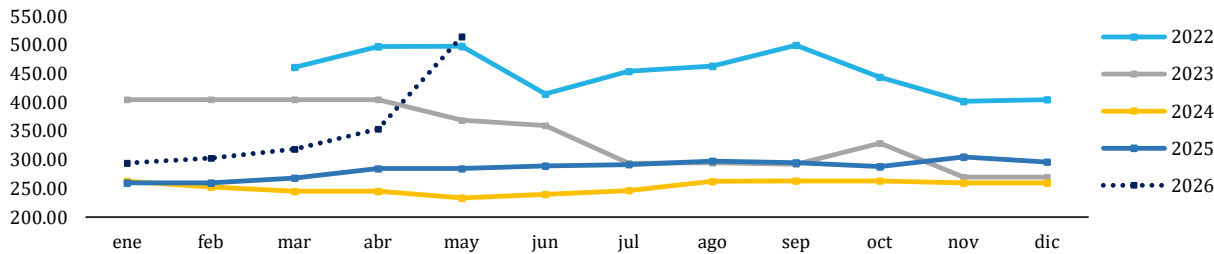

Año	MAYO	
	Precio (Q/quintal)	Variación Interanual
2022	498.00	--
2023	369.00	-25.90%
2024	233.46	-36.73%
2025	285.00	22.08%
2026	515.00	80.70%

Medida	Precios promedio semanal año 2026					Variación absoluta semanal	Variación relativa semanal
	6 - 10 Abr	13 - 17 Abr	20 - 24 Abr	27 - 30 Abr	4 - 8 May		
Quintal	Q331.00	Q331.00	Q331.00	Q423.00	Q515.00	Q92.00	21.75%

20-20-0 MEZCLA QUÍMICA

Durante la presente semana, el precio del fertilizante 20-20-0 registró una leve variación al alza respecto a la semana anterior, comportamiento asociado a una disminución en la oferta disponible en el mercado. Según el monitoreo realizado, el abastecimiento se ha reducido debido a menores volúmenes disponibles de las diferentes casas comerciales presentes en el emrcado, lo que ha limitado el ingreso del producto a los puntos de venta. La menor disponibilidad ha generado presión sobre los precios en el corto plazo. En el análisis interanual, el precio actual se mantiene dentro de los rangos observados en los últimos años, con un aumento del 10% respecto al mes de mayo del año anterior. De persistir estas condiciones, se prevé continuidad en la tendencia al alza en las próximas semanas.

Quetzales/quintal

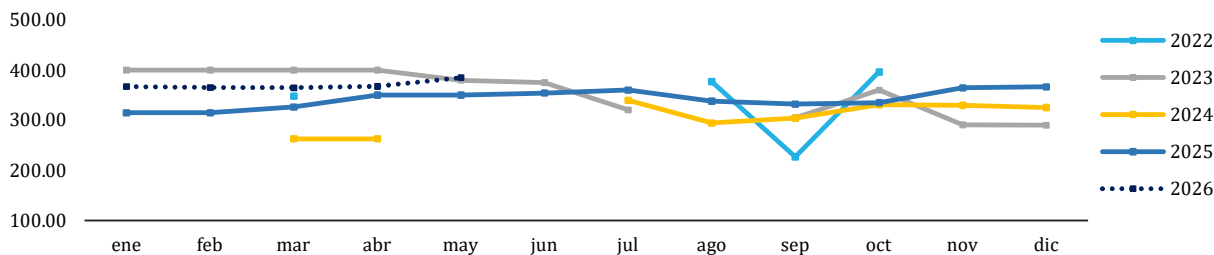

Año	MAYO	
	Precio (Q/quintal)	Variación Interanual
2022	--	--
2023	380.00	--
2024	0.00	-100.00%
2025	350.00	--
2026	385.00	10.00%

Medida	Precios promedio semanal año 2026					Variación absoluta semanal	Variación relativa semanal
	6 - 10 Abr	13 - 17 Abr	20 - 24 Abr	27 - 30 Abr	4 - 8 May		
Quintal	Q365.00	Q365.00	Q365.00	Q375.00	Q385.00	Q10.00	2.67%

FERTILIZANTES

Tabla 9. Precios diarios, pagados al consumidor final

Producto	Medida	Precios diarios (quetzales)			Promedio semanal (quetzales)		Rango precio modal (quetzales)	
		4	6	8	04 al 08 may	27 al 30 abr	Mínimo	Máximo
15-15-15 mezcla física	Quintal	SO	SO	SO	--	--	--	--
15-15-15 mezcla química	Quintal	430.00	430.00	430.00	430.00	427.50	430.00	430.00
20-20-0 mezcla física	Quintal	SO	SO	SO	--	--	--	--
20-20-0 mezcla química	Quintal	385.00	385.00	385.00	385.00	375.00	385.00	385.00
Sulfato de amonio	Quintal	205.00	205.00	205.00	205.00	192.50	205.00	205.00
Urea	Quintal	515.00	515.00	515.00	515.00	423.00	515.00	515.00

Fuente: Planeamiento del Ministerio de Agricultura, Ganadería y Alimentación, investigados en el mercado "La Terminal", zona 4, Ciudad Capital. SO= Sin oferta. ND= No Disponible. SD = Sin Dato.



Ministerio de
**Agricultura,
Ganadería y
Alimentación**



**abarrotes - vegetales - pecuarios - frutas - especias
carnes - granos básicos - flores - hidrobiológicos**



PBX: 1557
EXTENSIONES
7500 AL 7504



  
maga.gob.gt
precios.maga.gob.gt



Planeamiento
3a. Av. B-32, zona 9,
Ciudad de Guatemala.



Para consultas:
infoprecios@maga.gob.gt