



Ministerio de  
**Agricultura,  
Ganadería y  
Alimentación**

PLANEAMIENTO

# INFORME SEMANAL DE PRECIOS AL MAYORISTA

**Del 11 al 15 de mayo  
de 2026**



granos básicos - vegetales - frutas - pecuarios - abarrotos - flores - especias - hidrobiológicos



PBX: 1557  
EXTENSIONES  
7500 AL 7504



[maga.gob.gt](http://maga.gob.gt)  
[precios.maga.gob.gt](http://precios.maga.gob.gt)



Planeamiento  
3a. Av. B-32, zona 9,  
Ciudad de Guatemala.



Para consultas:  
[infoprecios@maga.gob.gt](mailto:infoprecios@maga.gob.gt)



## INDICE

Granos Básicos.....	2
Vegetales.....	5
Frutas.....	10
Pecuarios.....	14
Flores de corte.....	17
Espicias y otros granos.....	19
Abarrotes.....	22
Hidrobiológicos.....	25
Fertilizantes.....	27



## GRANOS BÁSICOS

### Maíz amarillo, de primera

Durante la presente semana, el precio del maíz amarillo se mantuvo estable en comparación con las últimas semanas, con un valor de Q190.00 el quintal, reflejando condiciones normales de abastecimiento en el mercado. Los mayoristas reportaron que la oferta continúa sustentándose en producto proveniente de las cosechas del norte y oriente del país, complementado con maíz de origen mexicano. Esta combinación ha permitido garantizar un suministro suficiente para cubrir la demanda nacional sin generar presiones sobre los precios. La disponibilidad actual continúa siendo adecuada en los principales mercados mayoristas. En el análisis interanual, el precio actual es 13.43% mayor al registrado al mes de mayo del año anterior. No se observan variaciones significativas en el corto plazo. De mantenerse estas condiciones, se prevé continuidad en la estabilidad del precio.

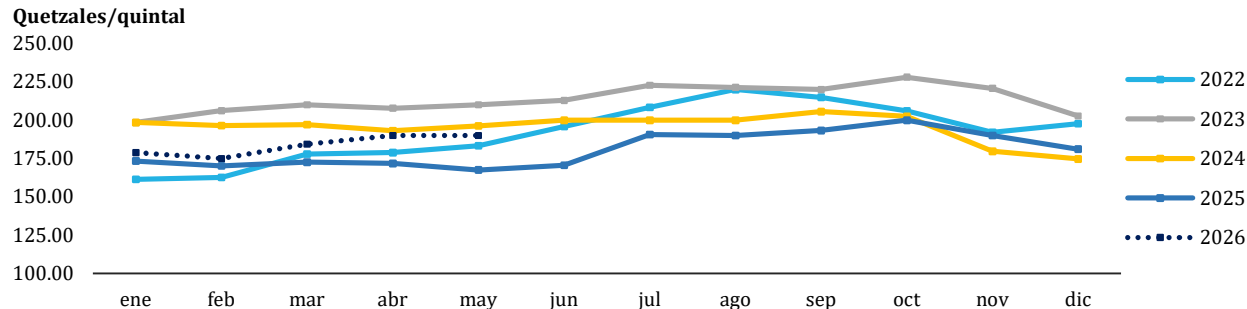

Año	MAYO	
	Precio (Q/quintal)	Variación Interanual
2022	183.30	-
2023	210.00	14.57%
2024	196.19	-6.58%
2025	167.50	-14.62%
2026	190.00	13.43%

Medida	Precios promedio semanal año 2026					Variación absoluta semanal	Variación relativa semanal
	13 - 17 Abr	20 - 24 Abr	27 - 30 Abr	4 - 8 May	11 - 15 May		
Quintal	Q190.00	Q190.00	Q190.00	Q190.00	Q190.00	Q0.00	0.00%

### Maíz blanco, de primera

Durante la presente semana, el precio del maíz blanco se mantuvo estable en comparación con las últimas semanas. El abastecimiento continúa sustentándose en grano procedente de reservas almacenadas en las zonas productoras del norte y oriente del país, lo que ha permitido atender adecuadamente la demanda en los mercados. Asimismo, se observa ingreso de maíz de origen mexicano a precios similares a los del producto nacional, situación que ha contribuido a mantener estabilidad en los precios. La disponibilidad actual continúa siendo suficiente y no se registran presiones inmediatas en el mercado. En el análisis interanual, el precio actual es 10.14% mayor al registrado al mes de mayo del año anterior. El comportamiento de la oferta y la demanda se mantiene equilibrado. De persistir estas condiciones, se prevé continuidad en la estabilidad del precio.

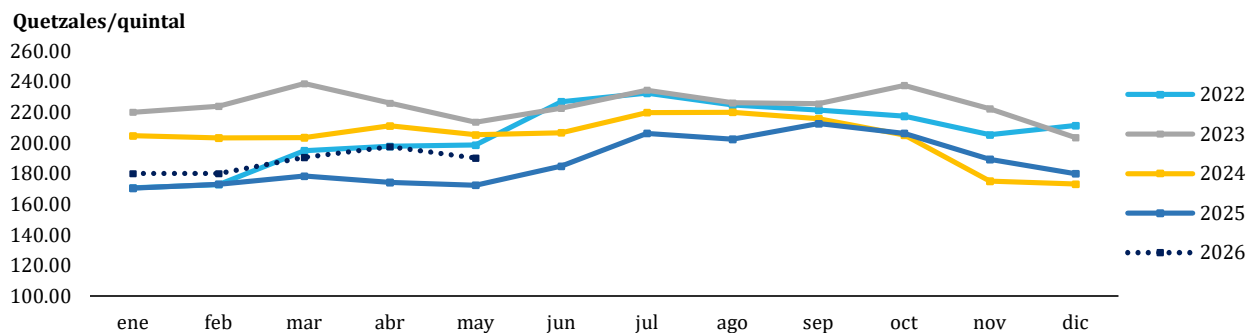

Año	MAYO	
	Precio (Q/quintal)	Variación Interanual
2022	198.64	--
2023	213.69	7.58%
2024	205.36	-3.90%
2025	172.50	-16.00%
2026	190.00	10.14%

Medida	Precios promedio semanal año 2026					Variación absoluta semanal	Variación relativa semanal
	13 - 17 Abr	20 - 24 Abr	27 - 30 Abr	4 - 8 May	11 - 15 May		
Quintal	Q200.00	Q200.00	Q190.00	Q190.00	Q190.00	Q0.00	0.00%

**GRANOS BÁSICOS**

**Frijol negro, de primera**

Durante la presente semana, el precio del frijol negro de primera se mantuvo estable en comparación con la semana anterior, con un valor de Q525.00 el quintal. A pesar de no encontrarse en temporada de cosecha, el abastecimiento continúa sustentándose en producto almacenado proveniente de las zonas productoras del norte y oriente del país, complementado con grano importado. Esta combinación ha permitido mantener una oferta suficiente para cubrir la demanda en los mercados. En comparación con el mismo período de 2025, el precio actual refleja una disminución de 19.23%. La disponibilidad continúa siendo adecuada y no se observan presiones inmediatas sobre los precios. De mantenerse estas condiciones, se prevé continuidad en la estabilidad del precio.

Quetzales/quintal

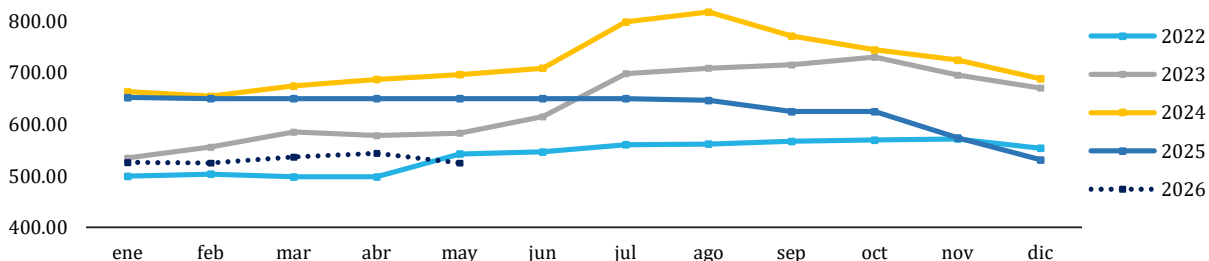

Año	MAYO	
	Precio (Q/quintal)	Variación Interanual
2022	542.73	--
2023	582.86	7.39%
2024	696.67	19.53%
2025	650.00	-6.70%
2026	525.00	-19.23%

Medida	Precios promedio semanal año 2026					Variación absoluta semanal	Variación relativa semanal
	13 - 17 Abr	20 - 24 Abr	27 - 30 Abr	4 - 8 May	11 - 15 May		
Quintal	Q550.00	Q550.00	Q525.00	Q525.00	Q525.00	Q0.00	0.00%

**Arroz oro blanco, de primera**

Durante la presente semana, el precio del arroz de primera se mantuvo estable respecto a la semana anterior, alcanzando un valor de Q450.00 el quintal, reflejando condiciones normales de abastecimiento en el mercado. Según mayoristas, este comportamiento responde al ingreso constante de producto importado, lo que ha permitido cubrir adecuadamente la demanda en los principales centros de comercialización del país. La disponibilidad actual continúa siendo suficiente y no se registran presiones relevantes sobre los precios. El mercado mantiene estabilidad en las condiciones de oferta y demanda durante las últimas semanas. En el análisis interanual, el precio no representa variación respecto al año anterior. No se identifican factores inmediatos que generen variaciones significativas. De mantenerse estas condiciones, se prevé continuidad en la estabilidad del precio en el corto plazo.

Quetzales/quintal

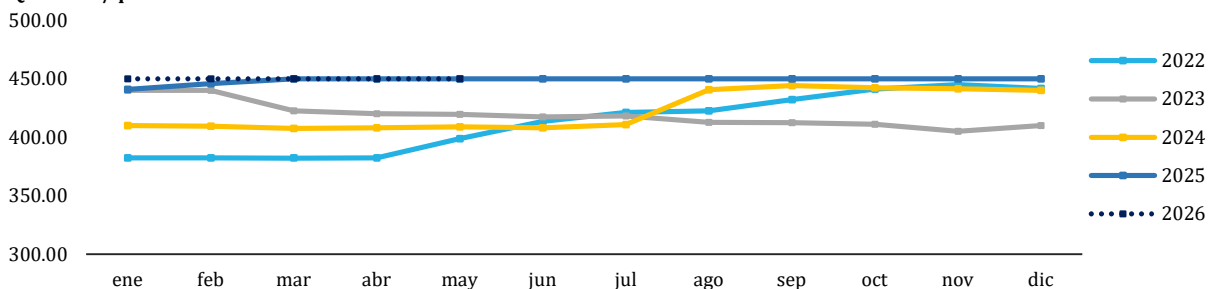

Año	MAYO	
	Precio (Q/quintal)	Variación Interanual
2022	398.64	--
2023	419.64	5.27%
2024	409.05	-2.52%
2025	450.00	10.01%
2026	450.00	0.00%

Medida	Precios promedio semanal año 2026					Variación absoluta semanal	Variación relativa semanal
	13 - 17 Abr	20 - 24 Abr	27 - 30 Abr	4 - 8 May	11 - 15 May		
Quintal	Q450.00	Q450.00	Q450.00	Q450.00	Q450.00	Q0.00	0.00%

**GRANOS BÁSICOS**

**Tabla 1. Precios diarios, pagados al mayorista**

Producto	Medida	Precios diarios (quetzales)					Promedio semanal (quetzales)		Rango precio (quetzales)	
		11	12	13	14	15	11 al 15 may	04 al 08 may	Mínimo	Máximo
Arroz oro, blanco de primera	Quintal	450.00	450.00	450.00	450.00	450.00	450.00	450.00	450.00	450.00
Arroz oro, blanco de segunda	Quintal	420.00	420.00	420.00	420.00	420.00	420.00	420.00	420.00	420.00
Frijol blanco, de primera	Quintal	1,100.00	1,100.00	1,100.00	1,100.00	1,100.00	1,100.00	1,100.00	1,100.00	1,100.00
Frijol blanco, de segunda	Quintal	1,000.00	1,000.00	1,000.00	1,000.00	1,000.00	1,000.00	1,000.00	1,000.00	1,000.00
Frijol negro, de primera	Quintal	525.00	525.00	525.00	525.00	525.00	525.00	525.00	525.00	525.00
Frijol negro, de segunda	Quintal	500.00	500.00	500.00	500.00	500.00	500.00	500.00	500.00	500.00
Frijol rojo, de primera	Quintal	675.00	675.00	675.00	675.00	675.00	675.00	675.00	675.00	675.00
Frijol rojo, de segunda	Quintal	600.00	600.00	600.00	600.00	600.00	600.00	600.00	600.00	600.00
Maíz amarillo, de primera	Quintal	190.00	190.00	190.00	190.00	190.00	190.00	190.00	190.00	190.00
Maíz amarillo, de primera, otros orígenes	Quintal	185.00	185.00	185.00	185.00	185.00	185.00	185.00	185.00	185.00
Maíz amarillo, de segunda	Quintal	180.00	180.00	180.00	180.00	180.00	180.00	180.00	180.00	180.00
Maíz blanco, de primera	Quintal	190.00	190.00	190.00	190.00	190.00	190.00	190.00	190.00	190.00
Maíz blanco, de primera, otros orígenes	Quintal	190.00	190.00	190.00	190.00	190.00	190.00	190.00	190.00	190.00
Maíz blanco, de segunda	Quintal	185.00	185.00	185.00	185.00	185.00	185.00	185.00	185.00	185.00
Sorgo blanco, de primera	Quintal	200.00	200.00	200.00	200.00	200.00	200.00	200.00	200.00	200.00

Fuente: Planeamiento del Ministerio de Agricultura, Ganadería y Alimentación, investigados en el mercado "La Terminal", zona 4, Ciudad Capital. SO= Sin oferta. ND= No Disponible. SD = Sin Dato.

**VEGETALES**

**Cebolla seca blanca mediana de segunda**

Durante la presente semana, el precio de la cebolla blanca presentó una leve variación al alza respecto a la semana anterior, comportamiento asociado a la disminución en los volúmenes de cosecha provenientes de Chimaltenango y Quiché. La oferta nacional continúa mostrando mayores niveles de humedad en comparación con la cebolla importada, lo que reduce su tiempo de anaquel y limita su competitividad en el mercado. Esta situación ha generado diferencias en la preferencia de compra y en los niveles de precios entre ambos productos. A pesar de ello, el abastecimiento se mantiene suficiente para cubrir la demanda. En el análisis interanual, los precios actuales reflejan una tendencia a la baja respecto a años anteriores. De mantenerse estas condiciones, se prevé estabilidad con leves variaciones al alza en el corto plazo.

Quetzales/quintal

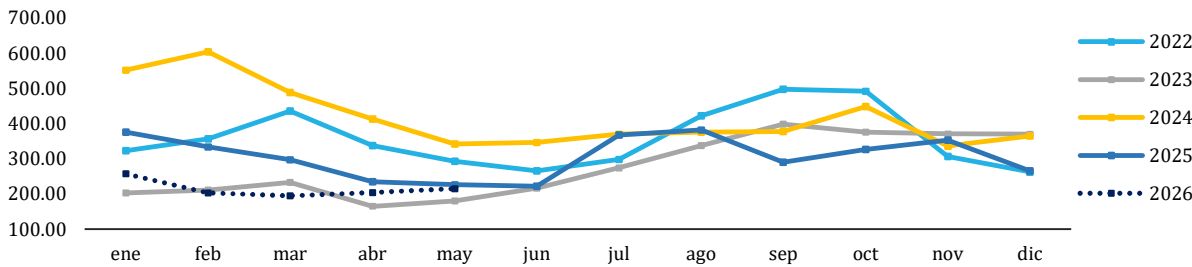

Año	MAYO	
	Precio	Variación
	(Q/quintal)	Interanual
2022	292.73	--
2023	180.00	-38.51%
2024	341.67	89.81%
2025	226.05	-33.84%
2026	215.00	-4.89%

Medida	Precios promedio semanal año 2026					Variación absoluta semanal	Variación relativa semanal
	13 - 17 Abr	20 - 24 Abr	27 - 30 Abr	4 - 8 May	11 - 15 May		
Quintal	Q184.00	Q214.00	Q230.00	Q214.00	Q216.00	Q2.00	0.93%

**Chile pimienta grande de primera**

Durante la presente semana, el precio del chile pimienta registró una variación al alza respecto a la semana anterior, con un aumento del 41.03% (Q32.00), asociado principalmente a las altas temperaturas que afectan las principales zonas productoras del país. Estas condiciones climáticas reducen la vida útil del producto en anaquel y generan afectaciones parciales en la calidad y disponibilidad de la cosecha. El abastecimiento proviene principalmente de Jalapa, El Progreso, Guatemala y Baja Verapaz, donde las temperaturas elevadas han influido en el comportamiento del cultivo. Aunque el clima cálido favorece el desarrollo vegetativo, las condiciones extremas continúan ejerciendo presión sobre la oferta. En el análisis interanual, los precios son ligeramente inferiores a los registrados en el 2024 y 2025. De persistir estas condiciones, se prevé continuidad en la tendencia al alza en el corto plazo.

Quetzales/caja

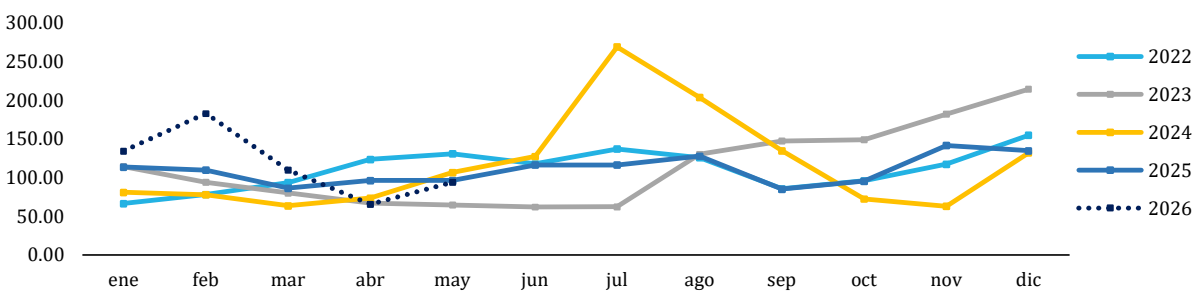

Año	MAYO	
	Precio	Variación
	(Q/Caja (70 - 80 unidades))	Interanual
2022	130.91	--
2023	64.60	-50.66%
2024	106.50	64.87%
2025	96.05	-9.81%
2026	94.00	-2.14%

Medida	Precios promedio semanal año 2026					Variación absoluta semanal	Variación relativa semanal
	13 - 17 Abr	20 - 24 Abr	27 - 30 Abr	4 - 8 May	11 - 15 May		
Caja (70 - 80 unidades)	Q61.00	Q55.00	Q58.75	Q78.00	Q110.00	Q32.00	41.03%

**VEGETALES**

**Güisquil mediano**

Durante la presente semana, el precio del güisquil presentó una leve variación al alza respecto a la semana anterior, asociado a fluctuaciones en los volúmenes de abastecimiento disponibles en el mercado. Sin embargo, mayoristas indicaron que el inicio gradual de la cosecha podría incrementar la oferta durante las próximas semanas, favoreciendo una moderación en los precios. La disponibilidad actual continúa siendo suficiente para cubrir la demanda, aunque aún se observan volúmenes limitados en algunas zonas productoras. En el análisis interanual, los precios actuales se mantienen por encima de los registrados en los últimos años, con un aumento del 140.11% respecto al mes de mayo del año 2025; reflejando un contexto de menor producción relativa. No se identifican cambios abruptos en el abastecimiento. De mantenerse estas condiciones, se prevé estabilidad con tendencia a la baja en el corto plazo.

Quetzales/ciento

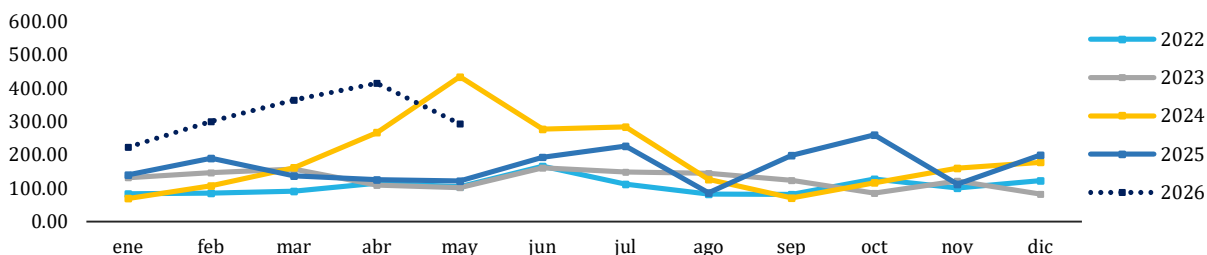

Año	MAYO	
	Precio (Q/ciento)	Variación Interanual
2022	105.09	--
2023	102.38	-2.58%
2024	434.52	324.42%
2025	122.24	-71.87%
2026	293.50	140.11%

Medida	Precios promedio semanal año 2026					Variación absoluta semanal	Variación relativa semanal
	13 - 17 Abr	20 - 24 Abr	27 - 30 Abr	4 - 8 May	11 - 15 May		
Ciento	Q494.00	Q397.00	Q235.00	Q292.00	Q295.00	Q3.00	1.03%

**Papa Loman lavada grande de primera**

Durante la presente semana, el precio de la papa Loman registró variación al alza respecto a la semana anterior; con un aumento del 7.3% y alcanzando un valor de Q441.00 por quintal, asociado a variaciones en los volúmenes de cosecha disponibles en el mercado. Actualmente, el abastecimiento está marcado por el inicio de la cosecha en San Marcos, cuyos volúmenes aún son limitados, así como por la finalización de la producción en Cobán, Alta Verapaz. Esta transición entre ciclos productivos ha reducido parcialmente la oferta disponible, generando presión sobre los precios. En el análisis interanual, los niveles actuales se mantienen por encima de los registrados en los últimos cuatro años. El mercado continúa abastecido sin interrupciones significativas. De persistir estas condiciones, se prevé continuidad en la tendencia al alza en el corto plazo.

Quetzales/quintal

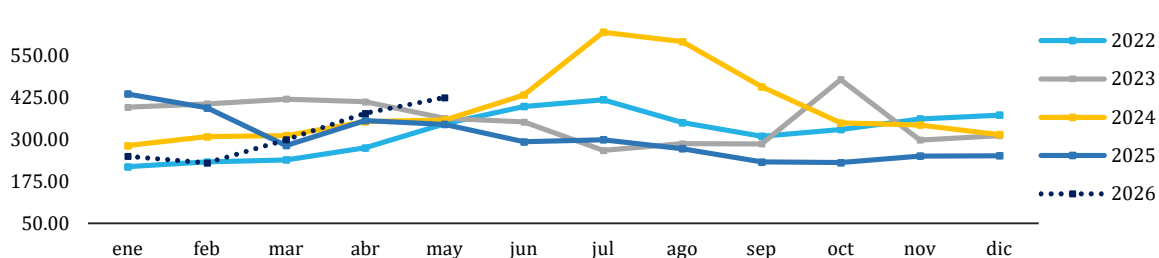

Año	MAYO	
	Precio (Q/quintal)	Variación Interanual
2022	347.16	--
2023	363.10	4.59%
2024	358.67	-1.22%
2025	345.26	-3.74%
2026	426.00	23.38%

Medida	Precios promedio semanal año 2026					Variación absoluta semanal	Variación relativa semanal
	13 - 17 Abr	20 - 24 Abr	27 - 30 Abr	4 - 8 May	11 - 15 May		
Quintal	Q370.00	Q382.00	Q400.00	Q411.00	Q441.00	Q30.00	7.30%

## VEGETALES

### Tomate de cocina mediano de primera

Durante la presente semana, el precio del tomate presentó una variación a la baja respecto a la semana anterior, con una disminución del 24.07% alcanzando un valor de Q123.00 por caja, comportamiento asociado al incremento en los volúmenes de cosecha disponibles en el mercado. El abastecimiento proviene principalmente de Jutiapa, Baja Verapaz, Alta Verapaz, Santa Rosa y Guatemala, donde la producción se ha mantenido constante durante el período. La mayor disponibilidad ha permitido mejorar el abastecimiento y moderar los precios al consumidor. Asimismo, el análisis histórico del promedio anual para esta temporada muestra una leve disminución respecto el año anterior reflejando un comportamiento consistente con las dinámicas recientes del mercado. No se identifican presiones inmediatas sobre los precios. De mantenerse estas condiciones, se prevé continuidad en la tendencia a la baja en el corto plazo.

Quetzales/caja

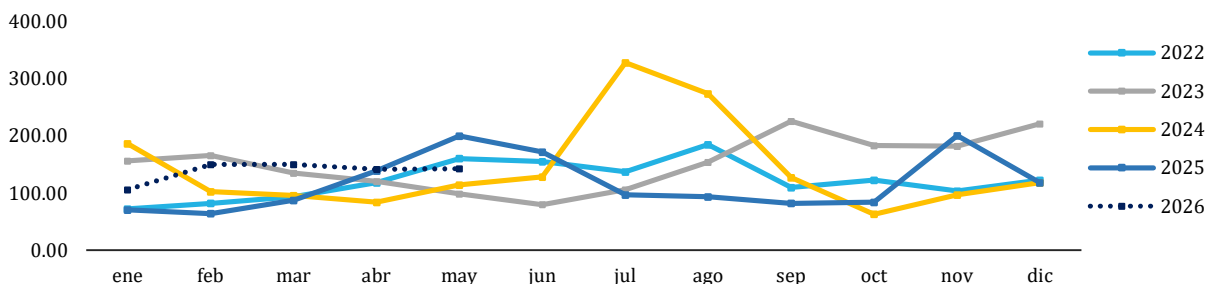

Año	MAYO	
	Precio (Q/Caja (45-50lb))	Variación Interanual
2022	160.50	--
2023	98.57	-38.58%
2024	114.17	15.82%
2025	199.92	75.11%
2026	142.50	-28.72%

Medida	Precios promedio semanal año 2026					Variación absoluta semanal	Variación relativa semanal
	13 - 17 Abr	20 - 24 Abr	27 - 30 Abr	4 - 8 May	11 - 15 May		
Caja de 45 - 50 lb	Q138.00	Q146.00	Q145.00	Q162.00	Q123.00	-Q39.00	-24.07%

### Zanahoria mediana, de primera

Durante la presente semana, el precio de la zanahoria registró una leve variación a la baja, con una disminución de Q12.00 por bolsa, lo que representa una disminución del 10.91%, rompiendo la estabilidad observada en semanas anteriores. Este comportamiento responde al incremento en la producción proveniente principalmente de Chimaltenango y Sololá, lo que ha favorecido una mayor disponibilidad del producto en los mercados. La mejora en el abastecimiento ha contribuido a moderar los precios al consumidor en el corto plazo. No obstante, en el análisis interanual, los precios actuales continúan situándose por encima del promedio registrado en años anteriores, reflejando una tendencia general al alza, alcanzando una variación interanual de más del 200% respecto al mes de mayo del año anterior. Las condiciones climáticas continúan siendo favorables para la producción por lo que de persistir estas condiciones, se prevé estabilidad con leves variaciones a la baja en el corto plazo.

Quetzales/bolsa

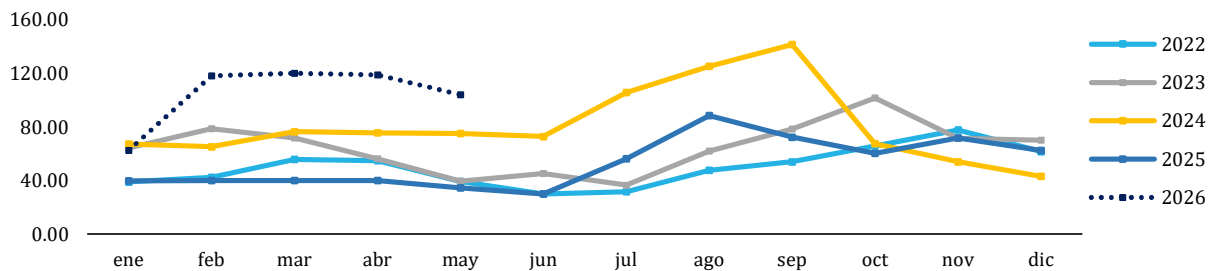

Año	MAYO	
	Precio (Q/Bolsa (5 - 6 docenas))	Variación Interanual
2022	39.43	--
2023	39.67	0.60%
2024	75.00	89.08%
2025	34.47	-54.04%
2026	104.00	201.68%

Medida	Precios promedio semanal año 2026					Variación absoluta semanal	Variación relativa semanal
	13 - 17 Abr	20 - 24 Abr	27 - 30 Abr	4 - 8 May	11 - 15 May		
Bolsa (5 - 6 docenas)	Q120.00	Q125.00	Q110.00	Q110.00	Q98.00	-Q12.00	-10.91%

**VEGETALES**

**Tabla 2. Precios diarios, pagados al mayorista**

Producto	Medida	Precios diarios (quetzales)					Promedio semanal (quetzales)		Rango precio (quetzales)	
		11	12	13	14	15	11 al 15 may	04 al 08 may	Mínimo	Máximo
Ajo blanco, mediano, de primera	Mazo (20 trenzas)	120.00	120.00	120.00	120.00	120.00	120.00	120.00	120.00	120.00
Apio grande, de primera	Caja (15-20 unidades)	75.00	75.00	75.00	75.00	75.00	75.00	75.00	75.00	75.00
Arveja china, revuelta, de primera	Costal (40 lb)	110.00	110.00	110.00	110.00	110.00	110.00	110.00	110.00	110.00
Brócoli mediano, de primera	Bolsa (2 docenas)	45.00	45.00	45.00	130.00	130.00	79.00	57.00	45.00	130.00
Camote, de primera	Saco (40 lb)	200.00	200.00	200.00	200.00	200.00	200.00	206.00	200.00	200.00
Cebolla con tallo, blanca, mediana, de primera	Manojo (50 unidades)	42.50	42.50	42.50	60.00	60.00	49.50	47.50	42.50	60.00
Cebolla seca, blanca, mediana, de primera	Quintal	350.00	350.00	350.00	350.00	350.00	350.00	350.00	350.00	350.00
Cebolla seca, blanca, mediana, de primera, importada.	Quintal	350.00	350.00	350.00	350.00	350.00	350.00	350.00	350.00	350.00
Cebolla seca, blanca, mediana, de segunda, nacional	Quintal	200.00	200.00	200.00	240.00	240.00	216.00	214.00	200.00	240.00
Chile Jalapeño, grande, de primera	Costal (35 - 40 lb)	135.00	135.00	135.00	145.00	145.00	139.00	139.00	135.00	145.00
Chile Jalapeño, mediano, de primera	Costal (35 - 40 lb)	120.00	120.00	120.00	125.00	125.00	122.00	122.00	120.00	125.00
Chile Pimiento, grande, de primera	Caja (70 - 80 unidades)	110.00	110.00	130.00	100.00	100.00	110.00	78.00	100.00	130.00
Chile Pimiento, mediano, de primera	Caja (100 - 150 unidades)	85.00	85.00	100.00	85.00	85.00	88.00	58.00	85.00	100.00
Cilantro de primera	Red (100 manojos)	325.00	325.00	325.00	325.00	325.00	325.00	325.00	325.00	325.00
Coliflor mediana, de primera	Bolsa (12 unidades)	55.00	55.00	55.00	55.00	55.00	55.00	55.00	55.00	55.00
Ejote francés, de primera	Costal (40 lb)	90.00	90.00	90.00	90.00	90.00	90.00	90.00	90.00	90.00
Güicoy sazón, mediano, de primera	Red (15 a 18 unidades)	310.00	310.00	310.00	310.00	310.00	310.00	310.00	310.00	310.00
Güisquil mediano, de primera	Ciento	330.00	330.00	265.00	275.00	275.00	295.00	292.00	265.00	330.00
Hierba buena, de primera	Red (100 manojos)	250.00	250.00	250.00	250.00	250.00	250.00	250.00	250.00	250.00
Lechuga repollada, mediana, de primera	Caja (24 - 26 unidades)	52.50	52.50	52.50	52.50	52.50	52.50	52.50	52.50	52.50
Loroco de primera	Quintal	2,200.00	2,200.00	2,200.00	1,750.00	1,750.00	2,020.00	2,200.00	1,750.00	2,200.00

Fuente: Planeamiento del Ministerio de Agricultura, Ganadería y Alimentación, investigados en el mercado "La Terminal", zona 4, Ciudad Capital. SO= Sin oferta. ND= No Disponible. SD= Sin Dato.

**VEGETALES**

**Continuación Tabla 2. Precios diarios, pagados al mayorista**

Producto	Medida	Precios diarios (quetzales)					Promedio semanal (quetzales)		Rango precio (quetzales)	
		11	12	13	14	15	11 al 15 may	04 al 08 may	Mínimo	Máximo
Malanga de primera	Quintal	400.00	400.00	400.00	400.00	400.00	400.00	400.00	400.00	400.00
Miltomate verde, con cascara de primera	Arroba	90.00	90.00	90.00	90.00	90.00	90.00	94.00	90.00	90.00
Papa Loman, lavada, grande, de primera	Quintal	455.00	455.00	455.00	420.00	420.00	441.00	411.00	420.00	455.00
Papa Loman, lavada, mediana, de primera	Quintal	320.00	320.00	320.00	320.00	320.00	320.00	320.00	320.00	320.00
Papa Loman, lavada, pequeña, de primera	Quintal	255.00	255.00	255.00	255.00	255.00	255.00	255.00	255.00	255.00
Pepino mediano, de primera	Costal (60 - 70 unidades)	110.00	110.00	120.00	100.00	100.00	108.00	105.00	100.00	120.00
Perulero blanco, mediano, de primera	Costal (180 - 200 unidades)	300.00	300.00	200.00	150.00	150.00	220.00	340.00	150.00	300.00
Rábano mediano, de primera	Caja (200 - 250 unidades)	30.00	30.00	30.00	30.00	30.00	30.00	30.00	30.00	30.00
Remolacha, mediana, de primera	Red (4 - 5 docenas)	55.00	55.00	55.00	55.00	55.00	55.00	55.00	55.00	55.00
Repollo blanco, mediano	Red (12 - 15 unidades)	50.00	50.00	50.00	50.00	50.00	50.00	50.00	50.00	50.00
Tomate de cocina, grande, de primera	Caja (45 - 50 lb)	155.00	155.00	155.00	125.00	125.00	143.00	178.00	125.00	155.00
Tomate de cocina, mediano, de primera	Caja (45 - 50 lb)	135.00	135.00	135.00	105.00	105.00	123.00	162.00	105.00	135.00
Tomate Manzano, mediano, de primera	Caja (140 - 170 unidades)	275.00	275.00	275.00	275.00	275.00	275.00	275.00	275.00	275.00
Yuca entera, mediana, de primera	Red (75 - 80 unidades)	305.00	305.00	305.00	305.00	305.00	305.00	305.00	305.00	305.00
Zanahoria mediana, de primera	Bolsa (5 - 6 docenas)	110.00	110.00	90.00	90.00	90.00	98.00	110.00	90.00	110.00
Zanahoria mediana, de primera, sin hojas	Bolsa (7 - 10 docenas)	125.00	125.00	125.00	112.50	112.50	120.00	125.00	112.50	125.00

Fuente: Planeamiento del Ministerio de Agricultura, Ganadería y Alimentación, investigados en el mercado "La Terminal", zona 4, Ciudad Capital. SO= Sin oferta. ND= No Disponible. SD = Sin Dato.

**FRUTAS**

**Aguacate Hass mediano**

Durante la presente semana, el precio del aguacate Hass median alcanzó valores de Q270.00/el ciento y presentó una variación a la baja respecto a la semana anterior, con una disminución del 4.26%, asociado al incremento en la oferta disponible y a una disminución en la demanda local. El abastecimiento proviene principalmente de las zonas productoras de Sacatepéquez y Chimaltenango, donde se mantienen volúmenes constantes de ingreso al mercado. La mayor disponibilidad ha permitido cubrir adecuadamente la demanda, generando presión a la baja en los precios. En el análisis interanual, el precio actual se mantiene dentro de los rangos históricos observados en los últimos años, con niveles máximos registrados en 2024 y mínimos en 2023. No se identifican restricciones relevantes en el abastecimiento actual. De acuerdo con el comportamiento del ciclo de cosecha, para la próxima semana se prevé disminución en la oferta y posibles variaciones al alza en el precio.

Quetzales/ciento

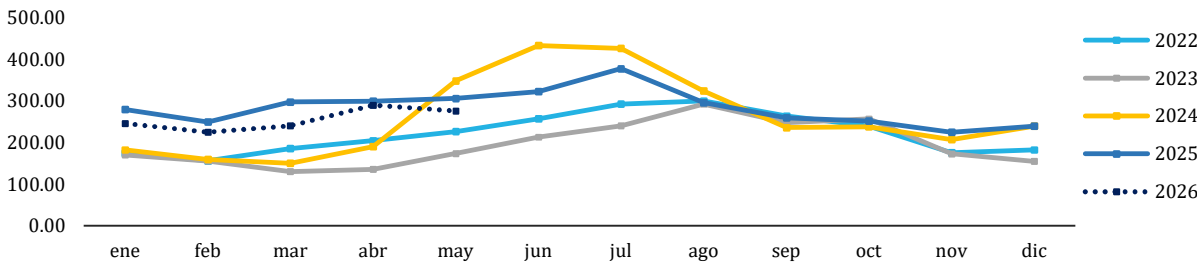

Año	MAYO	
	Precio (Q/ciento)	Variación Interanual
2022	227.05	--
2023	173.81	-23.45%
2024	348.68	100.61%
2025	306.58	-12.08%
2026	276.00	-9.97%

Medida	Precios promedio semanal año 2026					Variación absoluta semanal	Variación relativa semanal
	13 - 17 Abr	20 - 24 Abr	27 - 30 Abr	4 - 8 May	11 - 15 May		
Ciento	Q300.00	Q300.00	Q300.00	Q282.00	Q270.00	-Q12.00	-4.26%

**Limón Persa, mediano, de primera**

Durante la presente semana, el precio del limón Persa mediano se mantuvo estable, reflejando condiciones normales de oferta en el mercado, con valores de Q1,350 el millar. El abastecimiento continúa sustentándose en producto proveniente de las zonas productoras del oriente y de la costa sur del país, donde actualmente la cosecha se encuentra en su fase baja de producción. La disponibilidad constante ha permitido mantener equilibrio entre la oferta y la demanda, evitando variaciones significativas en los precios. En el análisis interanual, el precio actual se mantiene dentro de los rangos observados en los últimos años, sin embargo es el año en el que mayor valor se ha registrado para el mes de mayo. De mantenerse estas condiciones productivas, para la próxima semana se prevé incremento de oferta y tendencia a la baja en los precios.

Quetzales/millar

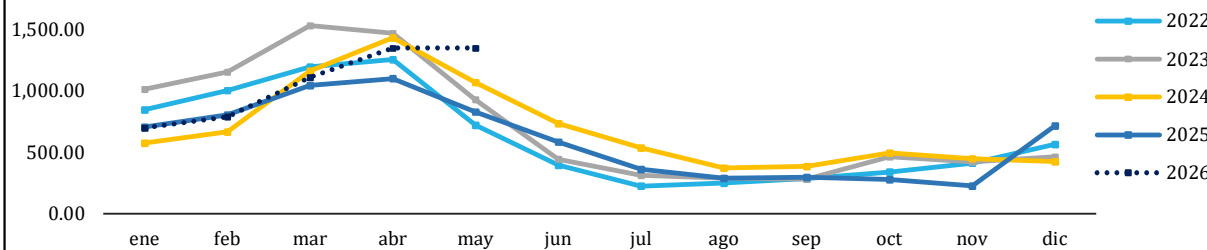

Año	MAYO	
	Precio (Q/millar)	Variación Interanual
2022	720.45	--
2023	928.57	28.89%
2024	1,069.05	15.13%
2025	828.95	-22.46%
2026	1,350.00	62.86%

Medida	Precios promedio semanal año 2026					Variación absoluta semanal	Variación relativa semanal
	13 - 17 Abr	20 - 24 Abr	27 - 30 Abr	4 - 8 May	11 - 15 May		
Millar	Q1,450.00	Q1,350.00	Q1,350.00	Q1,350.00	Q1,350.00	Q0.00	0.00%

**FRUTAS**

**Melón Harper, mediano de primera**

Durante la presente semana, el precio del melón Harper mediano se mantuvo estable, comportamiento observado durante las últimas semanas en el mercado. El abastecimiento continúa proviniendo principalmente de las zonas productoras del oriente del país, manteniendo niveles constantes de disponibilidad. Asimismo, la comercialización de otras variedades ha contribuido a complementar la demanda local y mantener equilibrio en el mercado. En el análisis interanual, el precio actual se mantiene dentro de los rangos históricos registrados en los últimos años y es 9.02% mayor al registrado para el mismo mes del año anterior. Actualmente la oferta continúa siendo suficiente para cubrir la demanda sin generar presiones en los precios. De persistir estas condiciones, se prevé continuidad en la estabilidad del precio durante la próxima semana.

Quetzales/ciento

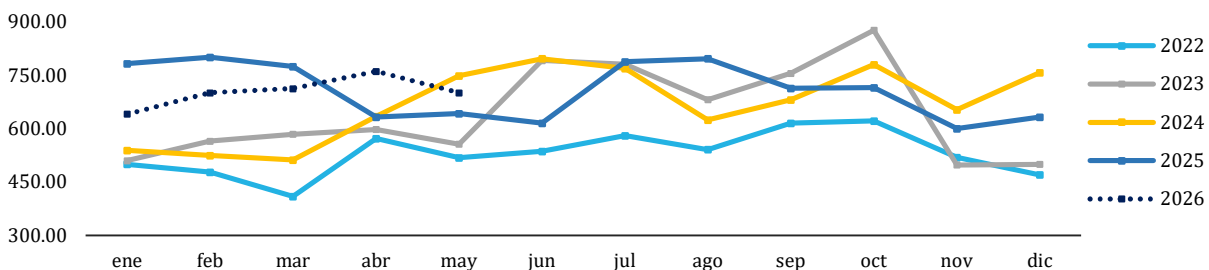

Año	MAYO	
	Precio (Q/ciento)	Variación Interanual
2022	518.18	--
2023	555.95	7.29%
2024	747.06	34.37%
2025	642.11	-14.05%
2026	700.00	9.02%

Medida	Precios promedio semanal año 2026					Variación absoluta semanal	Variación relativa semanal
	13 - 17 Abr	20 - 24 Abr	27 - 30 Abr	4 - 8 May	11 - 15 May		
Ciento	Q800.00	Q740.00	Q700.00	Q700.00	Q700.00	Q0.00	0.00%

**Papaya Tainung, mediana, de primera**

Durante la presente semana, el precio de la papaya Tainung se mantuvo estable, respaldado por condiciones normales de oferta en el mercado. El abastecimiento proviene principalmente del municipio de Las Cruces, en el departamento de Petén, complementado con volúmenes menores procedentes de la costa sur y del oriente del país. Asimismo, la comercialización de otras variedades ha contribuido a cubrir adecuadamente la demanda local. En el análisis interanual, el precio actual se mantiene dentro de los rangos históricos observados en los últimos años y es 18.47% mayor al registrado para el mismo período del año anterior. La disponibilidad actual ha permitido mantener estabilidad en los precios durante las últimas semanas. De acuerdo con el ciclo productivo, para la próxima semana se prevé incremento de oferta y tendencia a la baja en los precios.

Quetzales/caja

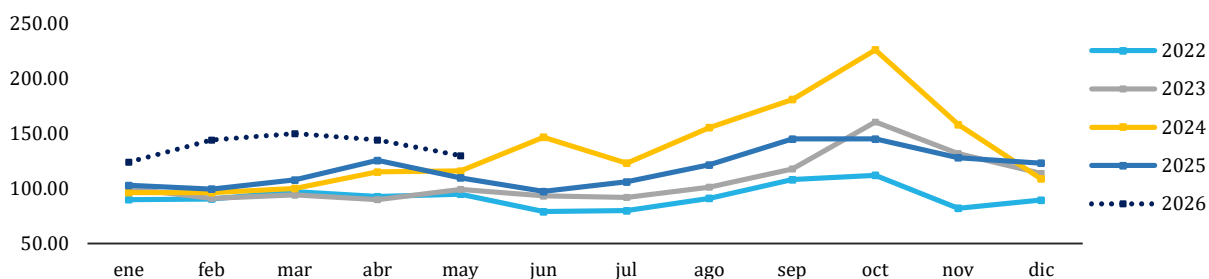

Año	MAYO	
	Precio (Q/Caja (12 - 13 unidades))	Variación Interanual
2022	95.00	--
2023	99.29	4.51%
2024	115.95	16.79%
2025	109.74	-5.36%
2026	130.00	18.47%

Medida	Precios promedio semanal año 2026					Variación absoluta semanal	Variación relativa semanal
	13 - 17 Abr	20 - 24 Abr	27 - 30 Abr	4 - 8 May	11 - 15 May		
Caja (12 - 13 unidades)	Q150.00	Q146.00	Q130.00	Q130.00	Q130.00	Q0.00	0.00%

**FRUTAS**

**Piña mediana, de primera**

Durante la presente semana, el precio de la piña mediana se mantuvo estable, comportamiento observado durante varias semanas consecutivas. El abastecimiento continúa siendo suficiente debido a que la producción se encuentra actualmente en una fase media de cosecha, principalmente en Villa Canales (El Jocotillo), Escuintla y Santa Rosa. La disponibilidad constante ha permitido cubrir la demanda sin generar variaciones significativas en los precios. En el análisis interanual, el precio actual se mantiene dentro de los rangos históricos registrados en los últimos años. No se identifican restricciones relevantes en el mercado por lo que, de mantenerse las condiciones actuales de producción, para la próxima semana se prevé incremento de oferta y tendencia a la baja en los precios.

Quetzales/ciento

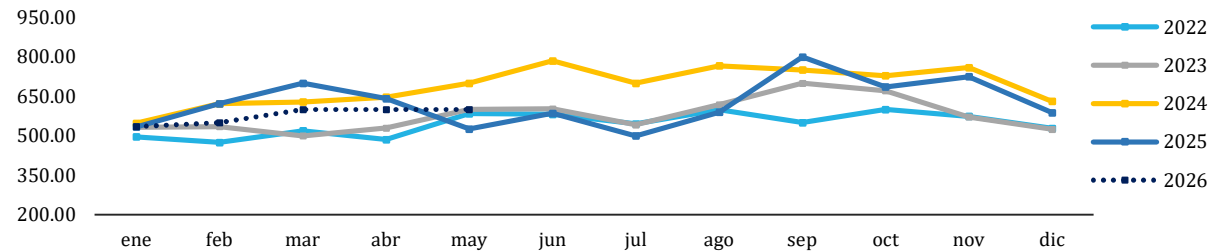

Año	MAYO	
	Precio (Q/ciento)	Variación Interanual
2022	584.09	--
2023	600.00	2.72%
2024	700.00	16.67%
2025	526.32	-24.81%
2026	600.00	14.00%

Medida	Precios promedio semanal año 2026					Variación absoluta semanal	Variación relativa semanal
	13 - 17 Abr	20 - 24 Abr	27 - 30 Abr	4 - 8 May	11 - 15 May		
Ciento	Q600.00	Q600.00	Q600.00	Q600.00	Q600.00	Q0.00	0.00%

**Sandía redonda, mediana, de primera**

Durante la presente semana, el precio de la sandía mediana se mantuvo estable respecto a la semana anterior, en un contexto de oferta normal en el mercado. El abastecimiento proviene principalmente de las zonas productoras del oriente, norte y de la costa sur del país, manteniendo niveles constantes de ingreso hacia los principales mercados. Asimismo, la comercialización de diferentes variedades de sandía ha contribuido a respaldar la demanda local y mantener equilibrio en los precios. En el análisis interanual, el precio actual se ubica dentro de los rangos históricos observados en los últimos años. La disponibilidad continúa siendo suficiente para cubrir la demanda. De mantenerse estas condiciones, se prevé continuidad en la estabilidad del precio durante la próxima semana.

Quetzales/ciento

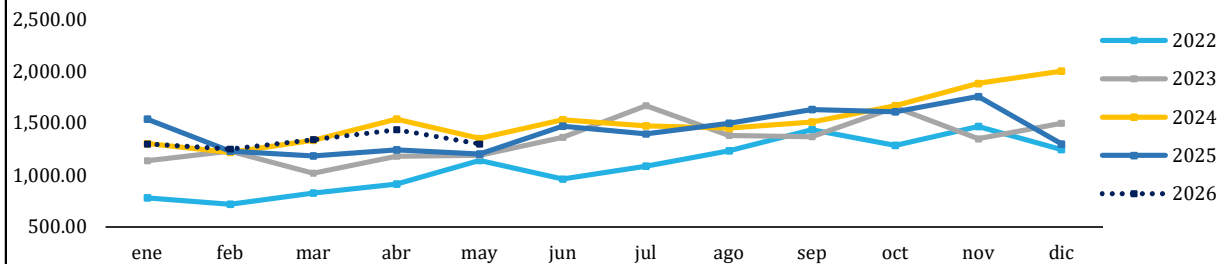

Año	MAYO	
	Precio (Q/ciento)	Variación Interanual
2022	1,140.91	--
2023	1,188.10	4.14%
2024	1,352.38	13.83%
2025	1,200.00	-11.27%
2026	1,300.00	8.33%

Medida	Precios promedio semanal año 2026					Variación absoluta semanal	Variación relativa semanal
	13 - 17 Abr	20 - 24 Abr	27 - 30 Abr	4 - 8 May	11 - 15 May		
Ciento	Q1,450.00	Q1,440.00	Q1,400.00	Q1,300.00	Q1,300.00	Q0.00	0.00%

**FRUTAS**

**Tabla 3. Precios diarios, pagados al mayorista**

Producto	Medida	Precios diarios (quetzales)					Promedio semanal (quetzales)		Rango precio (quetzales)	
		11	12	13	14	15	11 al 15 may	04 al 08 may	Mínimo	Máximo
Aguacate criollo, grande, de primera	Ciento	387.50	387.50	387.50	387.50	387.50	387.50	382.50	387.50	387.50
Aguacate criollo, mediano, de primera	Ciento	225.00	225.00	225.00	225.00	225.00	225.00	225.00	225.00	225.00
Aguacate Hass, mediano, de primera	Ciento	270.00	270.00	270.00	270.00	270.00	270.00	282.00	270.00	270.00
Banano criollo, mediano, de primera	Quintal	160.00	160.00	160.00	160.00	160.00	160.00	160.00	160.00	160.00
Banano de exportación, mediano, de primera	Caja (100 - 105 unidades)	70.00	70.00	70.00	70.00	70.00	70.00	70.00	70.00	70.00
Coco verde, mediano, de primera	Ciento	400.00	400.00	400.00	400.00	400.00	400.00	400.00	400.00	400.00
Fresa mediana, de primera	Caja (35 - 40 lb)	275.00	275.00	275.00	275.00	275.00	275.00	300.00	275.00	275.00
Limón criollo, mediano, de primera	Millar	400.00	400.00	400.00	400.00	400.00	400.00	400.00	400.00	400.00
Limón Persa, mediano, de primera	Millar	1,350.00	1,350.00	1,350.00	1,350.00	1,350.00	1,350.00	1,350.00	1,350.00	1,350.00
Mandarina criolla, mediana, de primera	Ciento	SO	SO	SO	SO	SO	--	--	--	--
Mango pashte, mediano, de primera	Ciento	250.00	250.00	250.00	220.00	220.00	238.00	250.00	220.00	250.00
Mango Tommy Atkins, mediano, de primera	Ciento	237.50	237.50	220.00	220.00	220.00	227.00	290.00	220.00	237.50
Melón Harper, mediano de primera	Ciento	700.00	700.00	700.00	700.00	700.00	700.00	700.00	700.00	700.00
Mora mediana, de primera	Caja (34 - 38 lb)	190.00	190.00	190.00	190.00	190.00	190.00	190.00	190.00	190.00
Naranja Valencia, mediana, de primera	Ciento	120.00	120.00	120.00	120.00	120.00	120.00	120.00	120.00	120.00
Papaya Tainung, mediana, de primera	Caja (12 - 13 unidades)	130.00	130.00	130.00	130.00	130.00	130.00	130.00	130.00	130.00
Piña mediana, de primera	Ciento	600.00	600.00	600.00	600.00	600.00	600.00	600.00	600.00	600.00
Plátano grande, de primera	Ciento	245.00	245.00	245.00	245.00	245.00	245.00	245.00	245.00	245.00
Plátano mediano, de primera	Ciento	210.00	210.00	210.00	210.00	210.00	210.00	210.00	210.00	210.00
Rambután mediano, de primera	Ciento	SO	SO	SO	SO	SO	--	--	--	--
Sandía redonda, mediana, de primera	Ciento	1,300.00	1,300.00	1,300.00	1,300.00	1,300.00	1,300.00	1,300.00	1,300.00	1,300.00
Uva roja, importada, de primera	Caja (22 lb)	342.00	342.00	342.00	342.00	342.00	342.00	327.60	342.00	342.00
Zapote mediano, de primera	Ciento	375.00	350.00	350.00	350.00	350.00	355.00	375.00	350.00	375.00

Fuente: Planeamiento del Ministerio de Agricultura, Ganadería y Alimentación, investigados en el mercado "La Terminal", zona 4, Ciudad Capital. SO= Sin oferta. ND= No Disponible. SD = Sin Dato.

## PECUARIOS

### Bovino en canal, de primera

Durante la presente semana, el precio promedio del bovino en canal de primera calidad se situó en Q23.50 por libra, manteniendo estabilidad respecto a las semanas anteriores. Este comportamiento responde al equilibrio entre la oferta y la demanda observado en el mercado nacional, favorecido por un abastecimiento constante proveniente principalmente de los departamentos de Petén, Izabal y Escuintla. La disponibilidad del producto ha permitido atender adecuadamente la demanda en los principales mercados mayoristas. En el análisis interanual, el precio promedio refleja un incremento aproximado de Q3.00 por libra respecto a años anteriores, asociado al aumento en costos de producción, transporte y comercialización y es importante mencionar que el año actual es el que mayor niveles de precio ha registrado en los últimos cinco años. No se observan presiones inmediatas en el mercado. De mantenerse estas condiciones, se prevé continuidad en la estabilidad del precio durante las próximas semanas.

Quetzales/libra

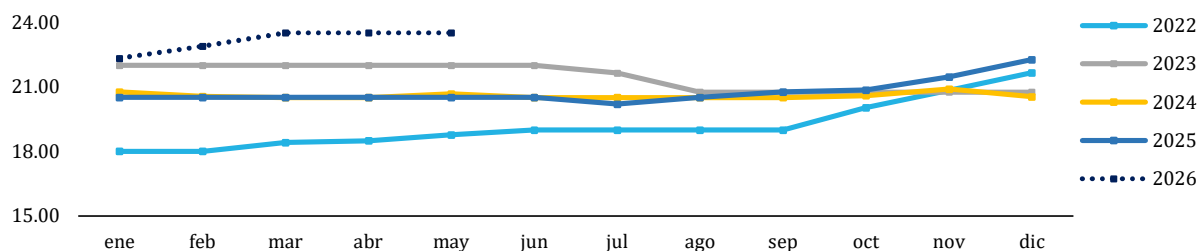

Año	MAYO	
	Precio (Q/libra)	Variación Interanual
2022	18.77	--
2023	22.00	17.19%
2024	20.67	-6.06%
2025	20.50	-0.81%
2026	23.50	14.63%

Medida	Precios promedio semanal año 2026					Variación absoluta semanal	Variación relativa semanal
	13 - 17 Abr	20 - 24 Abr	27 - 30 Abr	4 - 8 May	11 - 15 May		
Libra	Q23.50	Q23.50	Q23.50	Q23.50	Q23.50	Q0.00	0.00%

### Huevo blanco, mediano

Durante la presente semana, el precio promedio del huevo blanco mediano se mantuvo en Q325.00 por caja, sin registrar variaciones respecto a semanas anteriores. Este comportamiento continúa asociado a una demanda moderada y a un abastecimiento constante en los principales mercados del país. La oferta proviene principalmente de granjas avícolas ubicadas en Fraijanes, Santa Catarina Pinula, San José Pinula y Fátima, las cuales mantienen niveles normales de producción y comercialización. En comparación con el promedio de los últimos años, el precio actual refleja una leve variación a la baja de Q1.11 por caja, relacionada con ajustes en la dinámica de consumo y disponibilidad del producto. La oferta continúa siendo suficiente para cubrir la demanda nacional. De mantenerse estas condiciones, se prevé continuidad en la estabilidad del precio con tendencia a la baja.

Quetzales/caja

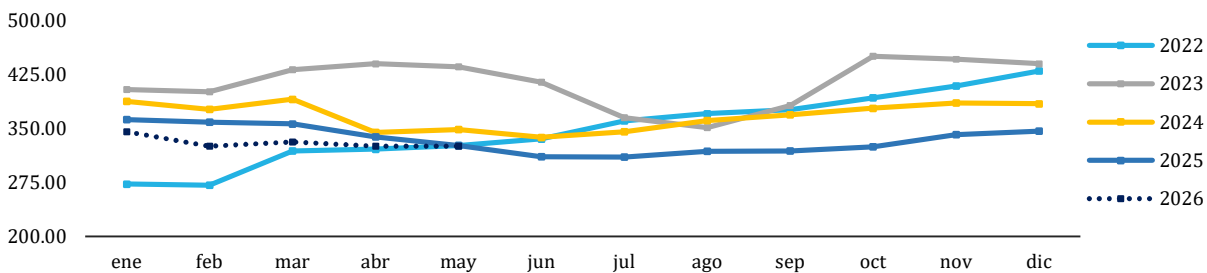

Año	MAYO	
	Precio (Q/caja)	Variación Interanual
2022	326.02	--
2023	435.29	33.51%
2024	347.88	-20.08%
2025	326.11	-6.26%
2026	325.00	-0.34%

Medida	Precios promedio semanal año 2026					Variación absoluta semanal	Variación relativa semanal
	13 - 17 Abr	20 - 24 Abr	27 - 30 Abr	4 - 8 May	11 - 15 May		
Caja (360 unidades)	Q325.00	Q325.00	Q325.00	Q325.00	Q325.00	Q0.00	0.00%

**PECUARIO**

**Pollo entero, sin menudos, de primera**

Durante la presente semana, el precio promedio del pollo entero de primera sin menudos se situó en Q14.50 por libra, registrando una ligera disminución respecto a la semana anterior. Este comportamiento refleja equilibrio relativo entre la oferta y la demanda, respaldado por niveles constantes de producción y un abastecimiento regular en la cadena de comercialización. El suministro continúa dependiendo principalmente de producto importado, lo que ha permitido mantener disponibilidad suficiente en los mercados mayoristas y minoristas. En el análisis interanual, el precio promedio no presenta variaciones significativas respecto al año anterior. La dinámica del mercado continúa mostrando estabilidad tanto en abastecimiento como en consumo. De mantenerse estas condiciones, se prevé continuidad en la estabilidad del precio durante las próximas semanas.

Quetzales/libra

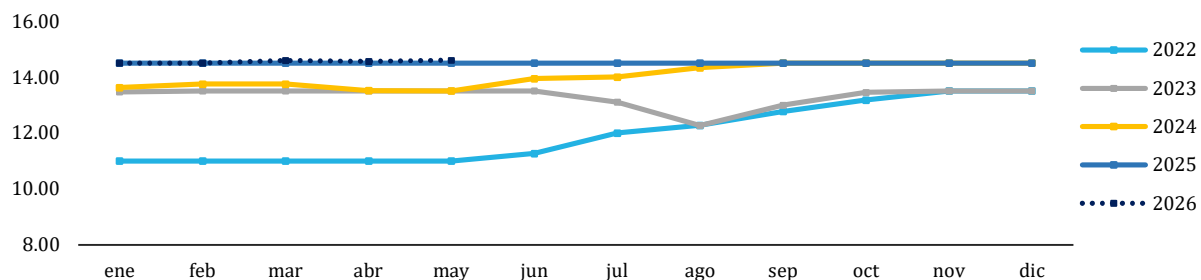

Año	MAYO	
	Precio (Q/libra)	Variación Interanual
2022	11.00	--
2023	13.50	22.73%
2024	13.50	0.00%
2025	14.50	7.41%
2026	14.61	0.72%

Medida	Precios promedio semanal año 2026					Variación absoluta semanal	Variación relativa semanal
	13 - 17 Abr	20 - 24 Abr	27 - 30 Abr	4 - 8 May	11 - 15 May		
Libra	Q14.50	Q14.50	Q14.75	Q14.71	Q14.50	-Q0.21	-1.43%

**Porcino en canal**

Durante la presente semana, el precio promedio del porcino en canal se mantuvo en Q16.00 por libra, sin registrar variaciones respecto a las semanas anteriores. Este comportamiento responde a una oferta constante derivada de niveles normales de producción, combinada con una demanda moderada en los principales centros de comercialización. El abastecimiento continúa siendo cubierto principalmente por productores de Chimaltenango, Jutiapa y Santa Rosa, entre otras zonas productoras, permitiendo mantener una disponibilidad estable en el mercado. En comparación con el promedio registrado el año anterior, el precio actual no presenta variaciones significativas. La oferta continúa siendo suficiente para cubrir la demanda existente. De persistir estas condiciones, se prevé continuidad en la estabilidad del precio durante las próximas semanas.

Quetzales/libra

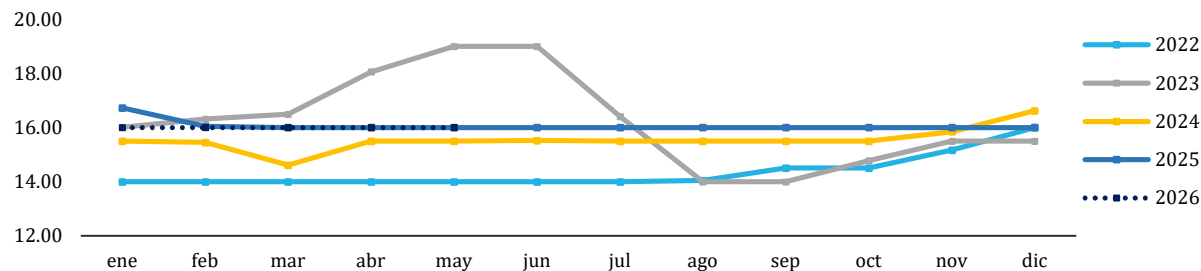

Año	MAYO	
	Precio (Q/libra)	Variación Interanual
2022	14.00	--
2023	19.00	35.71%
2024	15.50	-18.42%
2025	16.00	3.23%
2026	16.00	0.00%

Medida	Precios promedio semanal año 2026					Variación absoluta semanal	Variación relativa semanal
	13 - 17 Abr	20 - 24 Abr	27 - 30 Abr	4 - 8 May	11 - 15 May		
Libra	Q16.00	Q16.00	Q16.00	Q16.00	Q16.00	Q0.00	0.00%

**PECUARIOS**

**Tabla 4. Precios diarios, pagados al mayorista**

Producto	Medida	Precios diarios (quetzales)					Promedio semanal (quetzales)		Rango precio (quetzales)	
		11	12	13	14	15	11 al 15 may	04 al 08 may	Mínimo	Máximo
Bovino en canal, de primera	Libra	23.50	23.50	23.50	23.50	23.50	23.50	23.50	23.50	23.50
Crema pura	Litro	40.00	40.00	40.00	40.00	40.00	40.00	40.00	40.00	40.00
Cuadril y Pierna de pollo, de primera	Libra	7.50	7.50	7.50	7.50	7.50	7.50	7.50	7.50	7.50
Huevo blanco, extra	Caja (360 unidades)	385.00	385.00	385.00	385.00	385.00	385.00	385.00	385.00	385.00
Huevo blanco, grande	Caja (360 unidades)	355.00	355.00	355.00	355.00	355.00	355.00	355.00	355.00	355.00
Huevo blanco, mediano	Caja (360 unidades)	325.00	325.00	325.00	325.00	325.00	325.00	325.00	325.00	325.00
Huevo blanco, pequeño	Caja (360 unidades)	275.00	275.00	275.00	275.00	275.00	275.00	275.00	275.00	275.00
Huevo rosado, grande	Caja (360 unidades)	355.00	355.00	355.00	355.00	355.00	355.00	355.00	355.00	355.00
Pechuga de pollo, con ala, de primera	Libra	16.50	16.50	16.50	16.50	16.50	16.50	16.50	16.50	16.50
Pechuga de pollo, de primera	Libra	27.00	27.00	27.00	27.00	27.00	27.00	27.00	27.00	27.00
Pollo entero, sin menudos, de primera	Libra	14.50	14.50	14.50	14.50	14.50	14.50	14.50	14.50	14.50
Pollo importado (piezas)	Caja (40 lb)	255.00	255.00	255.00	255.00	255.00	255.00	255.00	255.00	255.00
Porcino en canal	Libra	16.00	16.00	16.00	16.00	16.00	16.00	16.00	16.00	16.00
Queso fresco	Libra	24.50	24.50	24.50	24.50	24.50	24.50	24.50	24.50	24.50

Fuente: Planeamiento del Ministerio de Agricultura, Ganadería y Alimentación, investigados en el mercado "La Terminal", zona 4, Ciudad Capital. SO= Sin oferta. ND= No Disponible. SD = Sin Dato.

FLORES DE CORTE

Rosa (Con envoltorio), varios colores, de primera

Durante la presente semana, el precio de la rosa con envoltorio de primera mantuvo una tendencia al alza en el mercado mayorista, aunque con un comportamiento más estable respecto a semanas anteriores. En comparación con 2025, cuando el precio promedio se situó en Q33.13, durante 2026 el promedio alcanza Q24.07, reflejando una disminución asociada a un mayor ingreso de producto y mejores niveles de abastecimiento, y se puede apreciar que el comportamiento del precio está optando un comportamiento similar al observado en 2024 pero con niveles más bajos. No obstante, la disponibilidad de rosa de buena calidad continúa siendo limitada, situación que mantiene presión sobre los precios. El ingreso constante de producto proveniente de San Juan Sacatepéquez, Guatemala; ha permitido evitar desabastecimiento en los mercados y mantener estabilidad relativa en la comercialización. De persistir estas condiciones, se prevé continuidad en la estabilidad del precio con leves variaciones al alza.

Quetzales/Docena

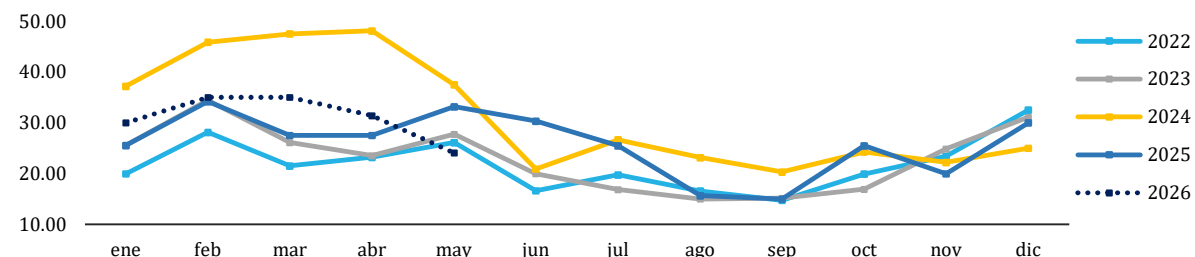

Año	MAYO	
	Precio (Q/docena)	Variación Interanual
2022	26.14	--
2023	27.78	35.00%
2024	37.50	35.00%
2025	33.13	-11.67%
2026	24.07	-27.35%

Medida	Precios promedio semanal año 2026					Variación absoluta semanal	Variación relativa semanal
	13 - 17 Abr	20 - 24 Abr	27 - 30 Abr	4 - 8 May	11 - 15 May		
Docena	Q35.00	Q35.00	Q20.63	Q23.13	Q25.00	Q1.87	8.08%

Lirios con envoltorio, de primera

Durante la presente semana, el precio promedio de los lirios con envoltorio de primera registró una tendencia al alza en el mercado mayorista, luego de haber mostrado bajas durante la semana anterior debido al incremento en el ingreso de producto. En mayo de 2025, el precio promedio se situó en Q70.94, mientras que en lo que va de 2026 el promedio alcanza Q69.38, reflejando una leve disminución interanual asociada a mejores condiciones de abastecimiento. Sin embargo, en la semana actual se observaron incrementos derivados del aumento en los costos de transporte y comercialización provenientes principalmente de San Juan Sacatepéquez, Guatemala y Chimaltenango. Asimismo, mayores gastos en combustible y manejo del producto continúan influyendo en la estructura de precios. A pesar de ello, el mercado mantiene un flujo constante de abastecimiento. De mantenerse estas condiciones, se prevé estabilidad con leves variaciones al alza en el corto plazo.

Quetzales/5 varitas

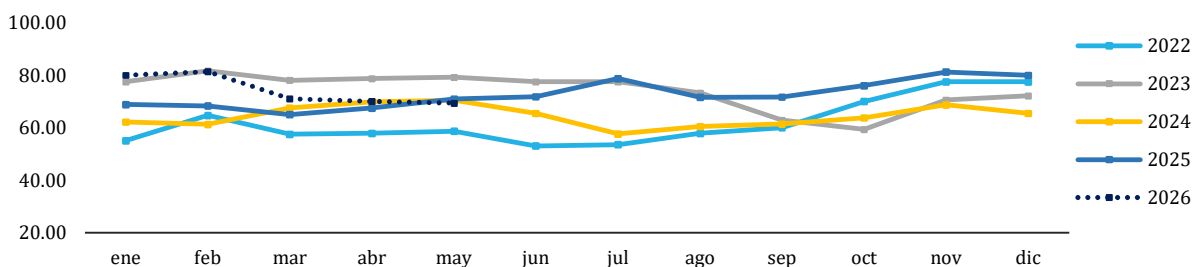

Año	MAYO	
	Precio (Q/5 varitas)	Variación Interanual
2022	58.64	--
2023	79.17	35.01%
2024	70.47	-10.99%
2025	70.94	0.67%
2026	69.38	-2.20%

Medida	Precios promedio semanal año 2026					Variación absoluta semanal	Variación relativa semanal
	13 - 17 Abr	20 - 24 Abr	27 - 30 Abr	4 - 8 May	11 - 15 May		
5 varitas	Q72.50	Q72.50	Q62.50	Q66.25	Q72.50	Q6.25	9.43%

**FLORES DE CORTE**

**Tabla 5. Precios diarios, pagados al consumidor final**

Producto	Medida	Precio diario (quetzales)		Promedio semanal (quetzales)	
		12	14	11 al 15 may	04 al 08 may
Azucena de primera	Docena	15.00	15.00	15.00	30.00
Clavel de varios colores, de primera	Docena	25.00	25.00	25.00	21.75
Crisantemo Pompon, de primera	Manojo (18 - 20 unidades)	30.00	30.00	30.00	30.00
Crisantemo Standard, de primera	Docena	20.00	20.00	20.00	20.00
Estaticia blanca, de primera	Manojo (10 - 15 unidades)	15.00	15.00	15.00	15.00
Estaticia morada, de primera	Manojo (10 - 15 unidades)	15.00	15.00	15.00	15.00
Gerberas diferentes colores, de primera	Docena	25.00	25.00	25.00	25.00
Girasol de primera	Docena	35.00	35.00	35.00	35.00
Gladiola de primera	Docena	50.00	50.00	50.00	50.00
Lirios con envoltorio, de primera	5 varitas	72.50	72.50	72.50	66.25
Margarita de primera	Manojo (18 - 20 unidades)	30.00	30.00	30.00	30.00
Rosa (Con envoltorio), varios colores, de primera	Docena	25.00	25.00	25.00	23.13
Tulipán de varios colores, de primera	Manojo (10 unidades)	125.00	125.00	125.00	100.00

Fuente: Planeamiento del Ministerio de Agricultura, Ganadería y Alimentación, investigados en el mercado "La Terminal", zona 4, Ciudad Capital. SO= Sin oferta. ND= No Disponible. SD = Sin Dato.

**Especias, Condimentos y otros**

**Rosa Jamaica, nacional**

Durante la presente semana, el precio de la rosa de jamaica nacional se mantuvo estable, sin presentar variaciones respecto a las últimas semanas. Este comportamiento responde a la existencia de producto almacenado suficiente para abastecer adecuadamente la demanda en los mercados nacionales. Asimismo, continúa observándose ingreso de producto importado de menor calidad a precios más bajos, lo que ha contribuido a mantener equilibrio en la oferta disponible. La disponibilidad actual ha permitido estabilidad en los precios durante el corto plazo. No se identifican presiones inmediatas sobre el mercado. De mantenerse estas condiciones, se prevé continuidad en la estabilidad del precio durante la próxima semana.

Quetzales/quintal

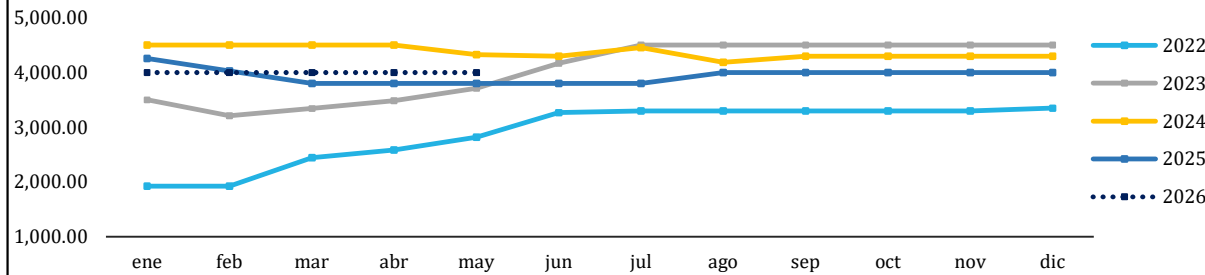

Año	MAYO	
	Precio (Q/quintal)	Variación Interanual
2022	2,820.00	--
2023	3,711.11	31.60%
2024	4,325.00	16.54%
2025	3,800.00	-12.14%
2026	4,000.00	5.26%

Medida	Precios promedio semanal año 2026					Variación absoluta semanal	Variación relativa semanal
	13 - 17 Abr	20 - 24 Abr	27 - 30 Abr	4 - 8 May	11 - 15 May		
Quintal	Q4,000.00	Q4,000.00	Q4,000.00	Q4,000.00	Q4,000.00	Q0.00	0.00%

**Cacao (Despulpado), seco, de primera**

Durante la presente semana, el precio del cacao de primera se mantuvo estable, sin registrar variaciones respecto a la semana anterior. El abastecimiento continúa sustentándose en producto proveniente de las áreas productoras del norte y suroccidente del país, lo que ha permitido mantener una oferta suficiente para cubrir la demanda en los mercados nacionales. Los mayoristas indicaron que el comportamiento del precio continúa influenciado por la dinámica de la demanda internacional, factor que determina las condiciones de comercialización del producto nacional. En comparación con el mismo período del año anterior, el precio actual refleja una disminución de 37.50%. No se observan presiones inmediatas en el mercado. De mantenerse estas condiciones, se prevé continuidad en la estabilidad del precio durante la próxima semana.

Quetzales/quintal

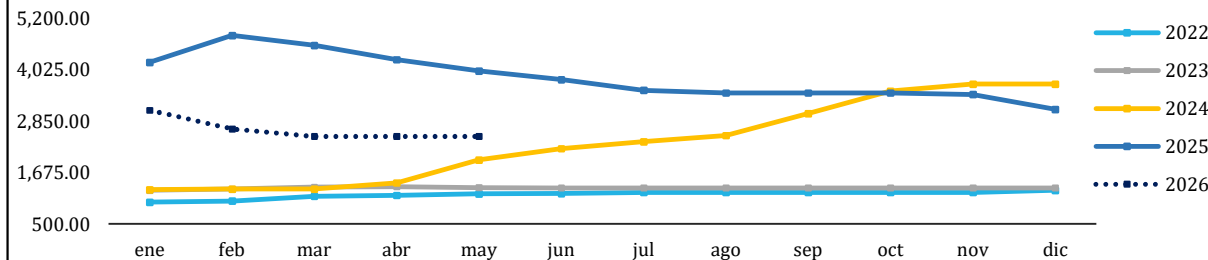

Año	MAYO	
	Precio (Q/quintal)	Variación Interanual
2022	1,187.50	--
2023	1,336.11	12.51%
2024	1,962.50	46.88%
2025	4,000.00	103.82%
2026	2,500.00	-37.50%

Medida	Precios promedio semanal año 2026					Variación absoluta semanal	Variación relativa semanal
	13 - 17 Abr	20 - 24 Abr	27 - 30 Abr	4 - 8 May	11 - 15 May		
Quintal	Q2,500.00	Q2,500.00	Q2,500.00	Q2,500.00	Q2,500.00	Q0.00	0.00%

Especias, Condimentos y otros

**Chile Cobanero, seco, de primera**

Durante la presente semana, el precio del chile cobanero se mantuvo estable respecto a la semana anterior, reflejando condiciones normales de abastecimiento en el mercado. La oferta continúa sustentándose en producto procedente de las zonas productoras del norte del país, lo que ha permitido cubrir adecuadamente la demanda en los principales centros de comercialización. A pesar de encontrarse fuera de la temporada alta de cosecha, la disponibilidad de producto almacenado continúa siendo suficiente. En el análisis interanual, el precio actual se mantiene en niveles inferiores a los registrados durante los últimos dos años para este mismo período. No se identifican presiones inmediatas sobre los precios. De mantenerse estas condiciones, se prevé continuidad en la estabilidad del precio durante la próxima semana.

Quetzales/quintal

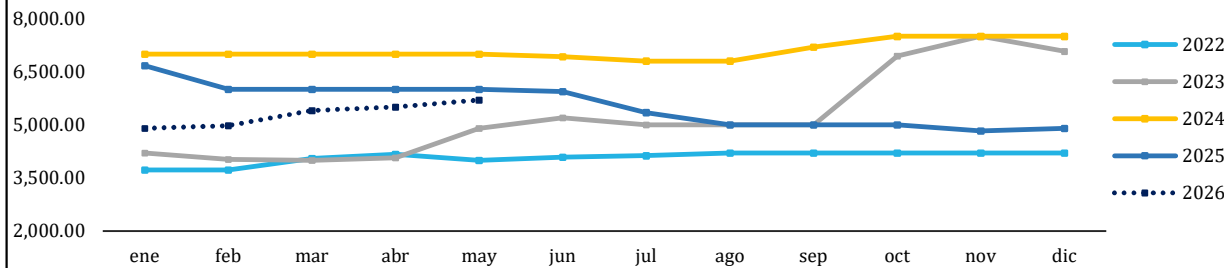

Año	MAYO	
	Precio (Q/quintal)	Variación Interanual
2022	4,000.00	--
2023	4,900.00	22.50%
2024	7,000.00	42.86%
2025	6,000.00	-14.29%
2026	5,700.00	-5.00%

Medida	Precios promedio semanal año 2026					Variación absoluta semanal	Variación relativa semanal
	13 - 17 Abr	20 - 24 Abr	27 - 30 Abr	4 - 8 May	11 - 15 May		
Quintal	Q5,500.00	Q5,500.00	Q5,500.00	Q5,700.00	Q5,700.00	Q0.00	0.00%

**Pimienta gorda, de primera**

Durante la presente semana, el precio de la pimienta gorda se mantuvo estable, sin registrar variaciones respecto a la semana anterior. Los mayoristas indicaron que el abastecimiento continúa sustentándose en producto almacenado proveniente de las áreas productoras del norte del país, lo que ha permitido garantizar la cobertura de la demanda en los mercados nacionales. La disponibilidad actual continúa siendo suficiente y no se observan restricciones relevantes en el flujo de comercialización. En el análisis interanual, el precio actual refleja un incremento de 19.35% respecto al observado en el mismo período de años anteriores. A pesar de ello, el mercado mantiene condiciones estables de oferta y demanda. De persistir estas condiciones, se prevé continuidad en la estabilidad del precio durante la próxima semana.

Quetzales/quintal

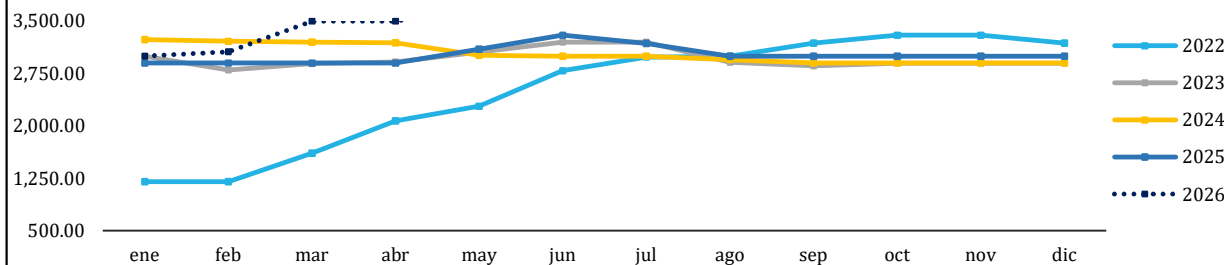

Año	MAYO	
	Precio (Q/quintal)	Variación Interanual
2022	2,280.00	--
2023	3,055.56	34.02%
2024	3,012.50	-1.41%
2025	3,100.00	2.90%
2026	3,700.00	19.35%

Medida	Precios promedio semanal año 2026					Variación absoluta semanal	Variación relativa semanal
	13 - 17 Abr	20 - 24 Abr	27 - 30 Abr	4 - 8 May	11 - 15 May		
Quintal	Q3,500.00	Q3,500.00	Q3,500.00	Q3,700.00	Q3,700.00	Q0.00	0.00%

**Espicias, Condimentos y otros**

**Tabla 6. Precios diarios, pagados al mayorista**

Producto	Medida	Precio diario (quetzales)		Promedio semanal (quetzales)	
		12	14	11 al 15 may	04 al 08 may
Achiote seco, sin capsula, de primera	Quintal	1,300.00	1,300.00	1,300.00	1,150.00
Ajonjolí sin descortezar, de primera	Quintal	1,000.00	1,000.00	1,000.00	1,000.00
Cacao (Despulpado), seco, de primera	Quintal	2,500.00	2,500.00	2,500.00	2,500.00
Cebada, de primera	Quintal	650.00	650.00	650.00	650.00
Chile Chocolate, seco, de primera	Quintal	5,000.00	5,000.00	5,000.00	5,000.00
Chile Cobanero, seco, de primera	Quintal	5,700.00	5,700.00	5,700.00	5,700.00
Haba seca, de primera	Quintal	1,500.00	1,500.00	1,500.00	1,500.00
Maní tostado, con cascara, de primera	Quintal	1,400.00	1,400.00	1,400.00	1,400.00
Pepitoria seca, sin descascarar, de primera	Quintal	2,000.00	2,000.00	2,000.00	2,000.00
Pimienta gorda, de primera	Quintal	3,700.00	3,700.00	3,700.00	3,700.00
Rosa Jamaica, de primera, importada	Quintal	2,500.00	2,500.00	2,500.00	2,500.00
Rosa Jamaica, nacional	Quintal	4,000.00	4,000.00	4,000.00	4,000.00
Soya amarilla, de primera	Quintal	800.00	800.00	800.00	800.00
Soya verde, de primera	Quintal	1,000.00	1,000.00	1,000.00	1,000.00

Fuente: Planeamiento del Ministerio de Agricultura, Ganadería y Alimentación, investigados en el mercado "La Terminal", zona 4, Ciudad Capital. SO= Sin oferta. ND= No Disponible. SD = Sin Dato.

ABARROTÉS

**Aceite comestible Ideal**

Durante la presente semana, el precio del aceite comestible Ideal se mantuvo estable en el mercado mayorista, aunque en el análisis anual continúa reflejando una tendencia al alza. En mayo de 2026, el precio promedio se ubicó en Q220.17, superior al registrado en el mismo período de 2025, cuando se situó en Q200.00. Este comportamiento responde principalmente al incremento en los costos de transporte, distribución y comercialización hacia los principales mercados del país. A pesar de ello, durante las últimas semanas no se han observado variaciones significativas, debido al equilibrio entre la oferta y la demanda. La disponibilidad del producto continúa siendo suficiente en los principales centros de abastecimiento. De mantenerse estas condiciones, se prevé continuidad en la estabilidad del precio en el corto plazo.

Quetzales/Caja

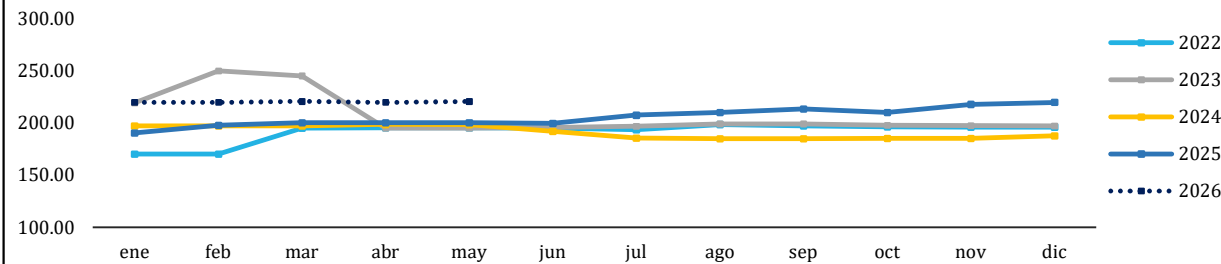

Año	MAYO	
	Precio	Variación
	(Q/caja)	Interanual
2022	195.50	--
2023	194.88	-0.32%
2024	198.48	1.85%
2025	200.00	0.77%
2026	220.43	10.22%

Medida	Precios promedio semanal año 2026					Variación absoluta semanal	Variación relativa semanal
	13 - 17 Abr	20 - 24 Abr	27 - 30 Abr	4 - 8 May	11 - 15 May		
Envase (800 ml). Caja (12 unidades)	Q219.50	Q219.50	Q219.50	Q219.50	Q221.37	Q1.87	0.85%

**Azúcar estándar Caña Real**

Durante la presente semana, el precio del azúcar estándar se mantuvo estable en el mercado mayorista, comportamiento que se ha observado durante las últimas semanas. En mayo de 2026, el precio promedio se ubica en Q127.50, superior al registrado en el mismo período de 2025, cuando alcanzó Q120.29. Este incremento interanual responde a ajustes en los costos de comercialización y distribución, aunque el ingreso constante de producto ha permitido mantener equilibrio entre la oferta y la demanda. La disponibilidad actual continúa siendo suficiente para abastecer los mercados nacionales sin generar presiones adicionales en los precios. No se observan cambios relevantes en el corto plazo. De persistir estas condiciones, se prevé continuidad en la estabilidad del precio.

Quetzales/30 bolsas

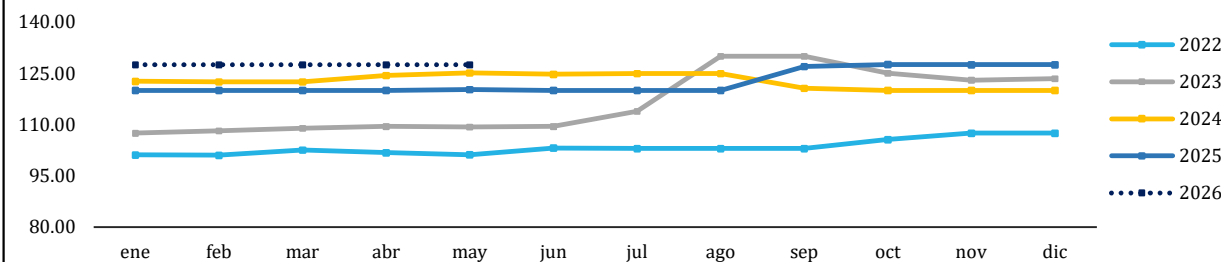

Año	MAYO	
	Precio	Variación
	(Q/30 bolsas)	Interanual
2022	101.26	--
2023	109.33	7.97%
2024	125.14	14.46%
2025	120.29	-3.88%
2026	127.50	5.99%

Medida	Precios promedio semanal año 2026					Variación absoluta semanal	Variación relativa semanal
	13 - 17 Abr	20 - 24 Abr	27 - 30 Abr	4 - 8 May	11 - 15 May		
Bolsa (15 kg). 30 bolsas de 500 g	Q127.50	Q127.50	Q127.50	Q127.50	Q127.50	Q0.00	0.00%

**ABARROTÉS**

**Harina de maíz Maseca**

Durante la presente semana, el precio de la harina de maíz Maseca mostró estabilidad en el mercado mayorista, aunque mantiene una leve tendencia al alza en comparación con el año anterior. En mayo de 2026, el precio promedio se ubica en Q250.50, superior al registrado en 2025, cuando alcanzó Q246.50. Este comportamiento continúa asociado al incremento en los costos de transporte y distribución, influenciados por el encarecimiento del combustible y otros gastos operativos relacionados con carga, descarga y movilización del producto. A pesar de ello, el abastecimiento se mantiene constante en los principales mercados. La oferta actual continúa siendo suficiente para cubrir la demanda nacional. De mantenerse estas condiciones, se prevé estabilidad con leves variaciones al alza en el corto plazo.

Quetzales/Saco (50 lb)

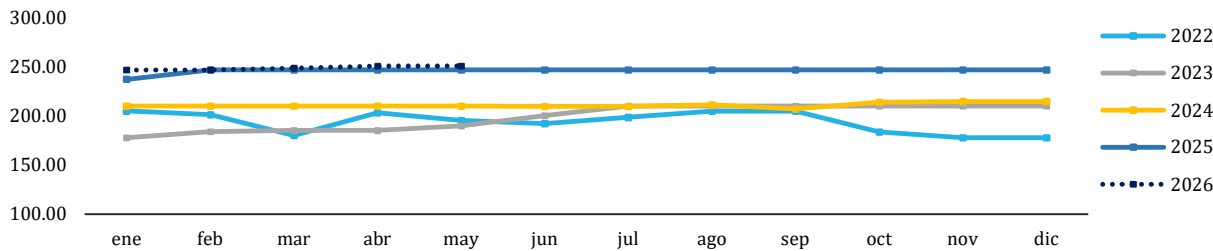

Año	MAYO	
	Precio	Variación
	(Q/saco)	Interanual
2022	195.08	--
2023	189.76	-2.73%
2024	209.83	10.58%
2025	246.50	17.47%
2026	250.50	1.62%

Medida	Precios promedio semanal año 2026					Variación absoluta semanal	Variación relativa semanal
	13 - 17 Abr	27 - 30 Abr	27 - 30 Abr	4 - 8 May	11 - 15 May		
Saco (50 lb)	Q250.50	Q250.50	Q250.50	Q250.50	Q250.50	Q0.00	0.00%

**Harina de trigo Sol, suave**

Durante la presente semana, el precio de la harina de trigo suave se mantuvo estable en el mercado mayorista. En mayo de 2026, el precio promedio se situó en Q317.50, ligeramente superior al registrado en el mismo período de 2025, cuando alcanzó Q315.00. Este comportamiento responde principalmente al incremento en costos de transporte, distribución y otros gastos operativos asociados a la comercialización del producto. No obstante, el ingreso constante de producto hacia los principales mercados ha permitido mantener equilibrio entre la oferta y la demanda, evitando variaciones bruscas en los precios durante las últimas semanas. La disponibilidad actual continúa siendo suficiente para abastecer el mercado nacional. De persistir estas condiciones, se prevé continuidad en la estabilidad del precio.

Quetzales/quintal

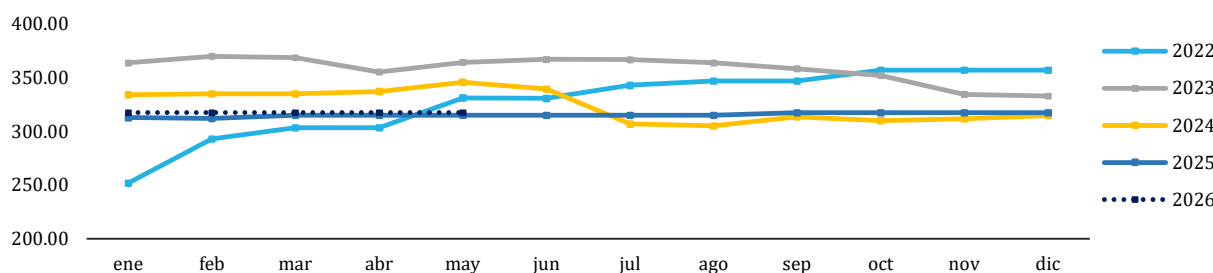

Año	MAYO	
	Precio	Variación
	(Q/quintal)	Interanual
2022	331.39	--
2023	364.26	9.92%
2024	345.83	-5.06%
2025	315.00	-8.92%
2026	317.50	0.79%

Medida	Precios promedio semanal año 2026					Variación absoluta semanal	Variación relativa semanal
	13 - 17 Abr	20 - 24 Abr	27 - 30 Abr	4 - 8 May	11 - 15 May		
Quintal	Q317.50	Q317.50	Q317.50	Q317.50	Q317.50	Q0.00	0.00%

**ABARROTES**

**Tabla 7. Precios diarios, pagados al mayorista**

Producto	Medida	Precios diarios (quetzales)					Promedio semanal (quetzales)		Rango precio (quetzales)	
		11	12	13	14	15	11 al 15 may	04 al 08 may	Mínimo	Máximo
Aceite comestible Ideal	Envase (175 ml). Caja (48 unidades)	230.50	230.50	230.50	230.50	230.50	230.50	230.50	230.50	230.50
	Envase (800 ml). Caja (12 unidades)	219.50	221.50	221.50	221.50	222.84	221.37	219.50	219.50	222.84
Aceite comestible La Patrona	Envase (175 ml). Caja (48 unidades)	243.00	243.00	243.00	243.00	243.00	243.00	243.00	243.00	243.00
	Envase (800 ml). Caja (12 unidades)	213.84	213.84	213.84	213.84	213.84	213.84	213.84	213.84	213.84
Avena mosh El Molino, empacada, bolsa de 400 gramos	Fardo (25 unidades)	148.50	148.50	148.50	148.50	148.50	148.50	148.50	148.50	148.50
Avena mosh Quaker, empacada	Fardo(25 unidades de 360 g)	194.50	194.50	194.50	194.50	194.50	194.50	194.50	194.50	194.50
Azúcar estándar Caña Real	6 bolsas (2500 g)	127.00	127.00	127.00	127.00	127.00	127.00	127.00	127.00	127.00
	Bolsa (15 kg). 30 bolsas de 500 g	127.50	127.50	127.50	127.50	127.50	127.50	127.50	127.50	127.50
Azúcar estándar, blanca	Saco (50 kg)	390.00	390.00	390.00	390.00	390.00	390.00	390.00	390.00	390.00
Harina de maíz Maseca	Saco (50 lb)	250.50	250.50	250.50	250.50	250.50	250.50	250.50	250.50	250.50
Harina de maíz Tortimasa	Saco (50 lb)	214.95	214.95	214.95	214.95	214.95	214.95	214.95	214.95	214.95
Harina de trigo Sol, dura	Quintal	339.00	339.00	339.00	339.00	339.00	339.00	339.00	339.00	339.00
Harina de trigo Sol, suave	Quintal	317.50	317.50	317.50	317.50	317.50	317.50	317.50	317.50	317.50
Incaparina en polvo, bolsa de 450 gramos	Fardo (50 Unidades)	464.50	464.50	464.50	464.50	464.50	464.50	464.50	464.50	464.50
Incaparina líquida, caja de 200 ml	Fardo (24 unidades)	63.00	63.00	63.00	63.00	63.00	63.00	63.00	63.00	63.00

Fuente: Planeamiento del Ministerio de Agricultura, Ganadería y Alimentación, investigados en el mercado "La Terminal", zona 4, Ciudad Capital. SO= Sin oferta. ND= No Disponible. SD= Sin Dato.

## HIDROBIOLÓGICOS

### Camarón mediano, de primera con cabeza (estanque)

Durante la presente semana, el precio promedio del camarón mediano de primera con cabeza se situó en Q2,500.00 por quintal, manteniendo estabilidad respecto a las semanas anteriores. Este comportamiento responde principalmente al incremento sostenido en la oferta disponible en el mercado, situación que ha generado un excedente relativo de producto frente a una demanda que continúa estable. La disponibilidad actual ha permitido mantener equilibrio en la comercialización y evitar variaciones significativas en los precios durante las últimas semanas. En el análisis interanual, el precio promedio refleja un aumento de Q500.00 por quintal respecto al año anterior, asociada a disminución de abastecimiento. No se observan presiones inmediatas sobre el mercado. De mantenerse estas condiciones, se prevé continuidad en la estabilidad del precio en el corto plazo.

Quetzales/quintal

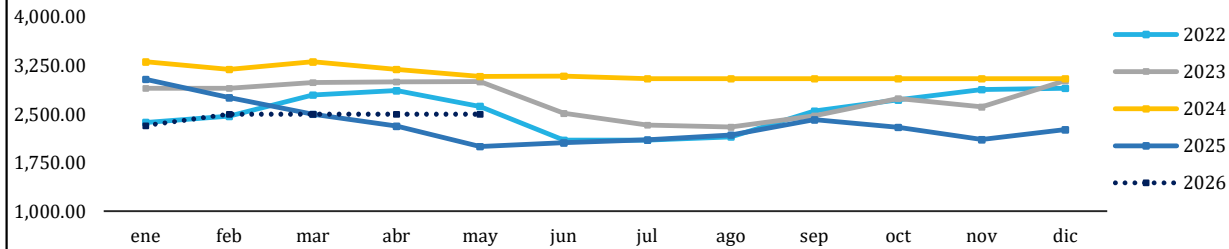

Año	MAYO	
	Precio (Q/quintal)	Variación Interanual
2022	2,622.73	--
2023	3,002.38	14.48%
2024	3,083.33	2.70%
2025	2,000.00	-35.14%
2026	2,500.00	25.00%

Medida	Precios promedio semanal año 2026					Variación absoluta semanal	Variación relativa semanal
	13 - 17 Abr	20 - 24 Abr	27 - 30 Abr	4 - 8 May	11 - 15 May		
Quintal	Q2,500.00	Q2,500.00	Q2,500.00	Q2,500.00	Q2,500.00	Q0.00	0.00%

### Tilapia mediana, de primera

Durante la presente semana, el precio promedio de la tilapia mediana de primera se mantuvo en Q1,700.00 por quintal, mostrando estabilidad respecto a las semanas anteriores. Este comportamiento responde al ingreso regular del producto a los mercados y a una demanda que se ha mantenido constante, permitiendo equilibrio en las condiciones de comercialización. Sin embargo, en el análisis interanual, el precio actual refleja un incremento de Q400.00 por quintal respecto al promedio registrado el año anterior, y según el análisis histórico es el año que mayores precios de han registrado desde inicios de año. Este aumento continúa asociado a una reducción en los niveles de producción de los sistemas acuícolas, situación que ha limitado parcialmente la disponibilidad del producto y generado presión sobre los precios. A pesar de ello, el abastecimiento actual continúa siendo suficiente para cubrir la demanda nacional. De persistir estas condiciones, se prevé continuidad en la estabilidad del precio con tendencia al alza.

Quetzales/quintal

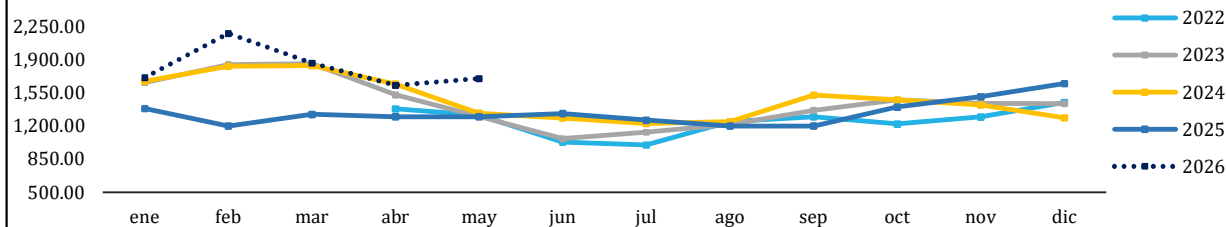

Año	MAYO	
	Precio (Q/quintal)	Variación Interanual
2022	1,313.64	--
2023	1,302.38	--
2024	1,337.36	2.69%
2025	1,300.00	-2.79%
2026	1,700.00	30.77%

Medida	Precios promedio semanal año 2026					Variación absoluta semanal	Variación relativa semanal
	13 - 17 Abr	20 - 24 Abr	27 - 30 Abr	4 - 8 May	11 - 15 May		
Quintal	Q1,620.00	Q1,700.00	Q1,700.00	Q1,700.00	Q1,700.00	Q0.00	0.00%

**HIDROBIOLÓGICOS**

**Tabla 8. Precios diarios, pagados al mayorista**

Producto	Medida	Precios diarios (quetzales)					Promedio semanal (quetzales)		Rango precio (quetzales)	
		11	12	13	14	15	11 al 15 may	04 al 08 may	Máximo	Mínimo
Camarón grande, de primera con cabeza (estanque)	Quintal	3,000.00	3,000.00	3,000.00	3,000.00	3,000.00	3,000.00	3,000.00	3,000.00	3,000.00
Camarón mediano, de primera con cabeza (estanque)	Quintal	2,500.00	2,500.00	2,500.00	2,500.00	2,500.00	2,500.00	2,500.00	2,500.00	2,500.00
Camarón pequeño, de primera con cabeza (estanque)	Quintal	2,100.00	2,100.00	2,100.00	2,100.00	2,100.00	2,100.00	2,100.00	2,100.00	2,100.00
Corvina entera, revuelta, de primera	Quintal	SO	SO	SO	SO	SO	--	--	--	--
Filete de corvina, de primera	Quintal	SO	SO	SO	SO	SO	--	--	--	--
Filete de dorado, de primera	Quintal	4,500.00	4,500.00	4,500.00	4,500.00	4,500.00	4,500.00	4,500.00	4,500.00	4,500.00
Filete de róbalo, de primera	Arroba	2,100.00	2,100.00	2,100.00	2,100.00	2,100.00	2,100.00	2,100.00	2,100.00	2,100.00
Filete de tiburón, de primera	Quintal	2,950.00	2,950.00	2,950.00	2,950.00	2,950.00	2,950.00	2,900.00	2,950.00	2,950.00
Pargo entero, revuelto, de primera	Quintal	SO	SO	SO	SO	SO	--	--	--	--
Róbalo entero, revuelto	Quintal	1,850.00	1,850.00	1,850.00	1,850.00	1,850.00	1,850.00	1,850.00	1,850.00	1,850.00
Tiburón entero, revuelto, de primera	Quintal	1,950.00	1,950.00	1,950.00	1,950.00	1,950.00	1,950.00	1,900.00	1,950.00	1,950.00
Tilapia grande, de primera	Quintal	1,700.00	1,700.00	1,700.00	1,700.00	1,700.00	1,700.00	1,700.00	1,700.00	1,700.00
Tilapia mediana, de primera	Quintal	1,700.00	1,700.00	1,700.00	1,700.00	1,700.00	1,700.00	1,700.00	1,700.00	1,700.00
Tilapia pequeña, de primera	Quintal	1,500.00	1,500.00	1,500.00	1,500.00	1,500.00	1,500.00	1,500.00	1,500.00	1,500.00

Fuente: Planeamiento del Ministerio de Agricultura, Ganadería y Alimentación, investigados en el mercado "La Terminal", zona 4, Ciudad Capital. SO= Sin oferta. ND= No Disponible. SD = Sin Dato.

**FERTILIZANTES**

**UREA**

Durante la presente semana, el precio promedio de la urea se mantuvo estable en comparación con la semana anterior, reflejando condiciones normales de oferta en el mercado. Según mayoristas, aunque continúa observándose menor disponibilidad de producto por parte de la casa comercial monitoreada, el abastecimiento general ha permitido cubrir adecuadamente la demanda en los principales mercados. La reducción en los volúmenes disponibles no ha generado variaciones significativas en los precios durante las últimas semanas. En el análisis interanual, el precio actual continúa dentro de los rangos históricos observados, con niveles máximos de Q498.00 registrados en 2022 y mínimos de Q233.46 en 2024; y es importante mencionar que el año corriente es el que mayor nivel de precio ha registrado para el período de mayo. De mantenerse las condiciones actuales de oferta y demanda, se prevé continuidad en la estabilidad del precio durante la próxima semana.

Quetzales/quintal

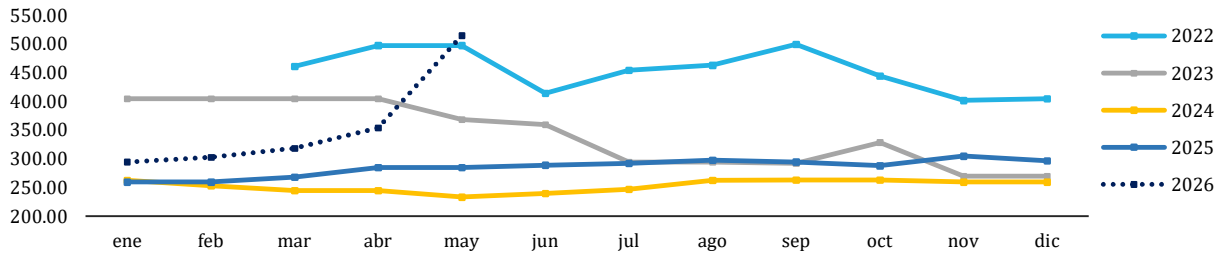

Año	MAYO	
	Precio (Q/quintal)	Variación Interanual
2022	498.00	--
2023	369.00	-25.90%
2024	233.46	-36.73%
2025	285.00	22.08%
2026	515.00	80.70%

Medida	Precios promedio semanal año 2026					Variación absoluta semanal	Variación relativa semanal
	13 - 17 Abr	20 - 24 Abr	27 - 30 Abr	4 - 8 May	11 - 15 May		
Quintal	Q331.00	Q331.00	Q423.00	Q515.00	Q515.00	Q0.00	0.00%

**20-20-0 MEZCLA QUÍMICA**

Durante la presente semana, el precio promedio del fertilizante 20-20-0 se mantuvo estable respecto a la semana anterior, en un contexto de oferta normal en el mercado. Según mayoristas, el abastecimiento continúa siendo suficiente para cubrir la demanda; sin embargo, se observa una reducción en los volúmenes disponibles por parte de la casa comercial monitoreada, situación que ha limitado parcialmente la disponibilidad del producto. A pesar de ello, no se han registrado variaciones significativas en los precios durante el período analizado. En el análisis interanual, el precio promedio refleja niveles superiores a los observados en 2025, pasando de Q350.00 a Q385.00 en 2026. Las condiciones actuales de abastecimiento continúan siendo estables en los principales puntos de comercialización. De mantenerse estas condiciones, se prevé continuidad en la estabilidad del precio durante la próxima semana.

Quetzales/quintal

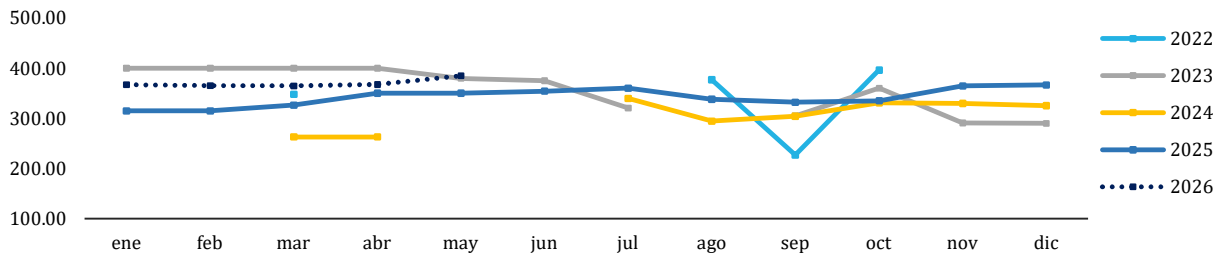

Año	MAYO	
	Precio (Q/quintal)	Variación Interanual
2022	--	--
2023	380.00	--
2024	0.00	-100.00%
2025	350.00	--
2026	385.00	10.00%

Medida	Precios promedio semanal año 2026					Variación absoluta semanal	Variación relativa semanal
	13 - 17 Abr	20 - 24 Abr	27 - 30 Abr	4 - 8 May	11 - 15 May		
Quintal	Q365.00	Q365.00	Q375.00	Q385.00	Q385.00	Q0.00	0.00%

**FERTILIZANTES**

**Tabla 9. Precios diarios, pagados al consumidor final**

Producto	Medida	Precios diarios (quetzales)			Promedio semanal (quetzales)		Rango precio modal (quetzales)	
		4	6	8	11 al 15 may	04 al 08 may	Mínimo	Máximo
15-15-15 mezcla física	Quintal	SO	SO	SO	--	--	--	--
15-15-15 mezcla química	Quintal	430.00	430.00	430.00	430.00	430.00	430.00	430.00
20-20-0 mezcla física	Quintal	SO	SO	SO	--	--	--	--
20-20-0 mezcla química	Quintal	385.00	385.00	385.00	385.00	385.00	385.00	385.00
Sulfato de amonio	Quintal	205.00	205.00	205.00	205.00	205.00	205.00	205.00
Urea	Quintal	515.00	515.00	515.00	515.00	515.00	515.00	515.00

Fuente: Planeamiento del Ministerio de Agricultura, Ganadería y Alimentación, investigados en una casa comercial en el mercado "La Terminal", zona 4, Ciudad Capital.

SO= Sin oferta. ND= No Disponible. SD = Sin Dato.



Ministerio de  
**Agricultura,  
Ganadería y  
Alimentación**

**abarrotes - vegetales - pecuarios - frutas - especias  
carnes - granos básicos - flores - hidrobiológicos**



PBX: 1557  
EXTENSIONES  
7500 AL 7504



    
maga.gob.gt  
precios.maga.gob.gt



Planeamiento  
3a. Av. B-32, zona 9,  
Ciudad de Guatemala.



Para consultas:  
infoprecios@maga.gob.gt