



Ministerio de
**Agricultura,
Ganadería y
Alimentación**

Planeamiento

**Serie
Histórica
de Precios**

**Noviembre
2024**

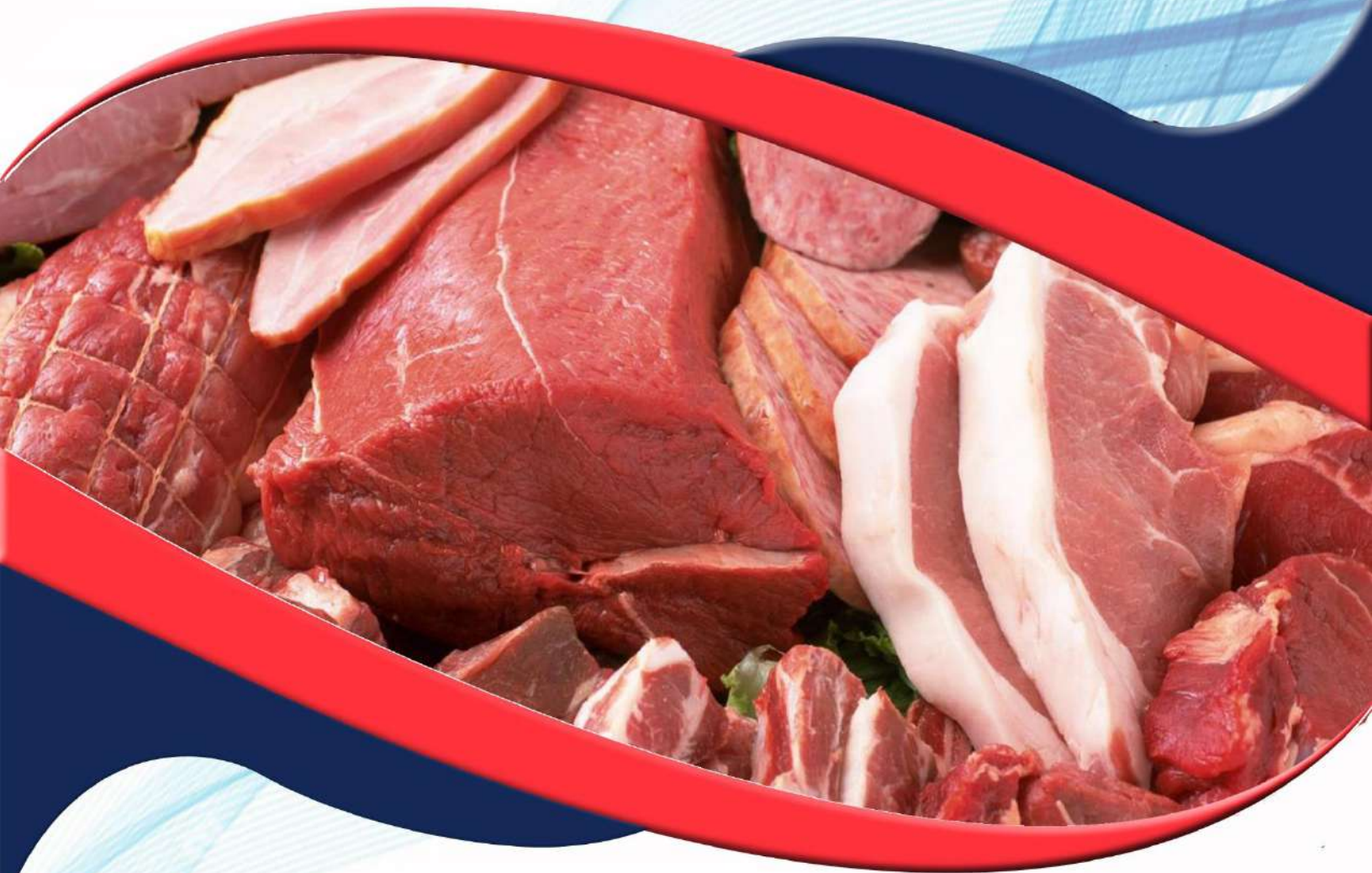

CARNES



2360 4425
2360 4428



App
MAGA



WWW
maga.gob.gt
precios.maga.gob.gt



3a. Av. 8-32, zona 9,
Ciudad de Guatemala.



infoprecios@maga.gob.gt

ÍNDICE

CONTENIDO	PÁGINA
1. PRESENTACIÓN.....	1
2. PRECIO PROMEDIO MENSUAL DE CORTES DE CARNE, PAGADO AL DETALLISTA EN EL MERCADO LA TERMINAL, ZONA 4 DE LA CIUDAD DE GUATEMALA.....	2

ÍNDICE DE CUADROS

CUADRO	PÁGINA
Cuadro 1. Precio promedio mensual de Badilla de primera, bovino. Cifras expresadas en quetzales por libra.	2
Cuadro 2. Precio promedio mensual de Bolovique de primera, bovino. Cifras expresadas en quetzales por libra.	2
Cuadro 3. Precio promedio mensual de Cabeza entera, mediana, porcino. Cifras expresadas en quetzales por unidad.	2
Cuadro 4. Precio promedio mensual de Chuleta, porcino. Cifras expresadas en quetzales por libra.....	3
Cuadro 5. Precio promedio mensual de Colocho de viuda, de primera, bovino. Cifras expresadas en quetzales por libra.	3
Cuadro 6. Precio promedio mensual de Costilla, porcino. Cifras expresadas en quetzales por libra.....	3
Cuadro 7. Precio promedio mensual de Costilla de primera, bovino. Cifras expresadas en quetzales por libra.	4
Cuadro 8. Precio promedio mensual de Espinazo, porcino. Cifras expresadas en quetzales por libra.....	4
Cuadro 9. Precio promedio mensual de Hueso con carne, de primera, bovino. Cifras expresadas en quetzales por libra.	4
Cuadro 10. Precio promedio mensual de Hueso sin carne, de primera, bovino. Cifras expresadas en quetzales por libra.	5
Cuadro 11. Precio promedio mensual de Lomito de primera, bovino. Cifras expresadas en quetzales por libra.	5
Cuadro 12. Precio promedio mensual de Lomo de cinta, porcino. Cifras expresadas en quetzales por libra.	5
Cuadro 13. Precio promedio de Lomo de pierna, porcino. Cifras expresadas en quetzales por libra.....	6
Cuadro 14. Precio promedio mensual de Lomo de primera, bovino. Cifras expresadas en quetzales por libra.	6

Cuadro 15. Precio promedio mensual de Manita de primera, bovino. Cifras expresadas en quetzales por libra.	6
Cuadro 16. Precio promedio mensual de Manteca, porcino. Cifras expresadas en quetzales por libra.....	7
Cuadro 17. Precio promedio mensual de Molida corriente, bovino. Cifras expresadas en quetzales por libra.	7
Cuadro 18. Precio promedio mensual de Molida especial, bovino. Cifras expresadas en quetzales por libra.	7
Cuadro 19. Precio promedio mensual de Patas, porcino. Cifras expresadas en quetzales por unidad.....	8
Cuadro 20. Precio promedio mensual de Patas de primera, bovino. Cifras expresadas en quetzales por unidad.....	8
Cuadro 21. Precio promedio mensual de Posta, porcino. Cifras expresadas en quetzales por libra.....	8
Cuadro 22. Precio promedio mensual de Posta de primera, bovino. Cifras expresadas en quetzales por libra.	9
Cuadro 23. Precio promedio mensual de Puyazo de primera, bovino. Cifras expresadas en quetzales por libra.	9
Cuadro 24. Precio promedio mensual de Viuda con hueso, de primera, bovino. Cifras expresadas en quetzales por libra.	9
Cuadro 25. Precio promedio mensual de Viuda sin hueso, de primera, bovino. Cifras expresadas en quetzales por libra.	10

1. PRESENTACIÓN

El Decreto número 114-97 del Congreso de la República de Guatemala, Ley del Organismo Ejecutivo, en el Artículo 29 establece: *“Al Ministerio de Agricultura, Ganadería y Alimentación le corresponde atender los asuntos concernientes al régimen Jurídico que rige la producción agrícola, pecuaria e hidrobiológica, esta última en lo que le atañe, así como aquellas que tienen por objeto mejorar las condiciones alimenticias de la población, la sanidad agropecuaria y el desarrollo productivo nacional...”*

Derivado de lo anterior, este Ministerio con base en el Sistema de Información de Mercados -SIM-, proporciona información estratégica sobre precios de productos agrícolas, pecuarios, hidrobiológicos y abarrotos a través de la elaboración de **Series Históricas de Precios.**

Planeamiento en su función de generar información confiable para los usuarios, lleva a cabo la recopilación de precios de productos agrícolas pecuarios, hidrobiológicos y abarrotos en el mercado “La Terminal”, zona 4 de la Ciudad de Guatemala, dicha información es analizada e ingresada al Sistema de Información de Mercados -SIM- para su validación e integración con otras variables, siendo la finalidad generar datos estadísticos que permitan el análisis de la dinámica comercial que se establece dentro de los mercados y así comprender el impacto de los diversos factores que pueden influir en el alza o baja de los precios.

El presente documento brinda información concerniente a los precios promedio mensual de cortes de carne pagados por el detallista, monitoreados en el mercado “La Terminal”, zona 4 de la Ciudad de Guatemala en el último quinquenio (2019-2023) y del año 2024 con la finalidad presentar un panorama general del comportamiento de los mismos durante este periodo.

2. PRECIO PROMEDIO MENSUAL DE CORTES DE CARNE, PAGADO AL DETALLISTA EN EL MERCADO LA TERMINAL, ZONA 4 DE LA CIUDAD DE GUATEMALA.

Cuadro 1. Precio promedio mensual de Badilla de primera, bovino. Cifras expresadas en quetzales por libra.

AÑO	ENE	FEB	MAR	ABR	MAY	JUN	JUL	AGO	SEP	OCT	NOV	DIC
2019	-	-	-	28.58	28.50	28.06	28.67	29.00	29.00	29.00	29.00	29.00
2020	29.00	29.00	29.00	29.00	29.00	29.00	29.00	29.00	29.00	29.00	29.00	29.00
2021	29.00	29.86	31.00	31.00	31.00	30.33	28.38	28.50	28.50	29.25	29.50	29.50
2022	29.50	29.06	29.00	29.00	29.55	30.00	30.00	30.00	30.00	32.50	33.56	34.50
2023	34.50	34.50	34.50	34.79	35.00	35.00	35.00	35.00	35.00	35.00	35.00	35.00
2024	35.00	35.00	35.00	35.00	35.00	35.00	35.00	35.00	35.00	35.00	35.00	

Fuente: Planeamiento MAGA, con datos del Sistema de Información de Mercados -SIM-.

- = Sin dato.

Cuadro 2. Precio promedio mensual de Bolovique de primera, bovino. Cifras expresadas en quetzales por libra.

AÑO	ENE	FEB	MAR	ABR	MAY	JUN	JUL	AGO	SEP	OCT	NOV	DIC
2019	-	-	-	29.00	29.00	29.88	30.00	30.00	30.00	30.00	30.00	30.00
2020	30.00	30.00	30.00	30.00	30.00	30.00	30.00	30.00	30.00	30.00	30.00	30.00
2021	30.00	30.64	31.89	32.00	32.00	32.00	32.38	32.50	32.50	33.25	33.50	33.50
2022	33.50	32.19	32.00	32.00	32.00	32.00	32.00	32.00	32.00	33.17	34.25	34.50
2023	34.50	34.50	34.50	34.79	35.00	35.00	35.00	35.00	35.00	35.00	35.00	35.00
2024	35.00	35.00	35.00	35.00	35.00	35.00	35.00	35.00	35.00	35.00	35.00	

Fuente: Planeamiento MAGA, con datos del Sistema de Información de Mercados -SIM-.

- = Sin dato.

Cuadro 3. Precio promedio mensual de Cabeza entera, mediana, porcino. Cifras expresadas en quetzales por unidad.

AÑO	ENE	FEB	MAR	ABR	MAY	JUN	JUL	AGO	SEP	OCT	NOV	DIC
2019	-	-	-	100.00	100.00	100.00	100.00	100.00	100.00	100.00	100.00	100.00
2020	100.00	100.00	100.00	100.00	100.00	100.00	100.00	100.00	100.00	100.00	100.00	100.00
2021	100.00	100.00	100.00	100.00	100.00	100.00	100.00	96.67	95.00	95.00	95.00	95.00
2022	95.00	95.00	95.00	100.71	103.52	95.69	95.00	95.00	95.00	117.50	120.31	125.00
2023	125.00	125.00	125.00	126.43	126.11	127.50	111.25	110.00	110.00	110.00	110.00	110.00
2024	110.00	110.00	110.00	110.00	110.00	112.50	121.39	123.75	125.00	125.00	125.00	

Fuente: Planeamiento MAGA, con datos del Sistema de Información de Mercados -SIM-.

- = Sin dato.

Cuadro 4. Precio promedio mensual de Chuleta, porcino. Cifras expresadas en quetzales por libra.

AÑO	ENE	FEB	MAR	ABR	MAY	JUN	JUL	AGO	SEP	OCT	NOV	DIC
2019	-	-	-	20.00	20.00	19.56	19.50	19.50	19.50	19.50	19.50	19.50
2020	19.50	19.50	19.50	19.50	19.50	19.50	19.50	19.50	19.50	19.50	19.50	19.50
2021	19.50	19.93	22.22	22.50	22.50	22.61	23.00	23.00	23.00	23.00	23.00	23.00
2022	23.00	23.00	23.00	23.00	23.00	23.00	23.00	23.06	23.50	21.83	21.94	22.50
2023	22.22	22.21	22.00	22.21	22.00	22.00	21.50	21.50	21.50	21.50	21.78	22.00
2024	22.00	22.00	22.00	22.00	22.00	22.00	22.00	22.00	22.00	22.20	22.69	

Fuente: Planeamiento MAGA, con datos del Sistema de Información de Mercados -SIM-.

- = Sin dato.

Cuadro 5. Precio promedio mensual de Colocho de viuda, de primera, bovino. Cifras expresadas en quetzales por libra.

AÑO	ENE	FEB	MAR	ABR	MAY	JUN	JUL	AGO	SEP	OCT	NOV	DIC
2019	-	-	-	27.58	27.50	27.44	28.00	28.50	28.50	28.80	29.00	29.00
2020	29.00	29.00	29.00	29.00	29.00	29.00	29.00	29.00	29.00	29.00	29.00	29.00
2021	29.00	29.86	31.56	31.50	31.50	31.17	30.38	30.50	30.50	31.25	31.50	31.50
2022	31.50	31.50	31.50	31.50	31.50	31.50	31.50	31.50	31.50	31.50	31.75	32.00
2023	32.00	32.00	32.00	32.00	32.00	32.00	32.00	31.00	31.00	31.00	31.00	31.00
2024	31.00	31.00	31.00	31.00	31.00	31.00	31.00	31.00	31.00	31.00	31.00	

Fuente: Planeamiento MAGA, con datos del Sistema de Información de Mercados -SIM-.

- = Sin dato.

Cuadro 6. Precio promedio mensual de Costilla, porcino. Cifras expresadas en quetzales por libra.

AÑO	ENE	FEB	MAR	ABR	MAY	JUN	JUL	AGO	SEP	OCT	NOV	DIC
2019	-	-	-	20.00	20.00	19.13	19.00	19.00	19.00	19.00	19.00	19.00
2020	19.00	19.00	19.00	19.00	19.00	19.00	19.00	19.00	19.00	19.00	19.00	19.00
2021	19.00	19.21	21.94	22.50	22.50	21.94	20.00	20.00	20.00	20.00	20.00	20.00
2022	20.00	20.00	20.00	20.00	20.00	20.00	20.00	20.11	21.00	21.00	21.25	22.00
2023	22.00	22.00	22.00	22.29	22.50	22.00	22.38	21.50	21.50	22.17	22.78	23.00
2024	23.00	23.00	23.00	23.00	23.00	23.50	24.00	24.00	24.00	24.00	24.88	

Fuente: Planeamiento MAGA, con datos del Sistema de Información de Mercados -SIM-.

- = Sin dato.

Cuadro 7. Precio promedio mensual de Costilla de primera, bovino. Cifras expresadas en quetzales por libra.

AÑO	ENE	FEB	MAR	ABR	MAY	JUN	JUL	AGO	SEP	OCT	NOV	DIC
2019	-	-	-	20.50	20.00	20.00	20.00	20.00	20.00	20.00	20.00	20.00
2020	20.00	20.00	20.00	20.00	20.00	20.00	20.00	20.00	20.00	20.00	20.00	20.00
2021	20.00	20.21	22.06	22.50	22.50	22.50	22.88	23.00	23.00	23.75	24.00	24.00
2022	24.00	22.69	22.50	22.50	22.50	22.50	22.50	22.50	22.50	22.00	24.00	27.00
2023	27.00	27.00	27.00	27.00	27.00	27.00	27.00	26.50	26.50	26.50	26.50	26.50
2024	26.50	26.50	26.50	26.50	26.50	26.44	26.00	26.00	26.00	26.00	26.00	

Fuente: Planeamiento MAGA, con datos del Sistema de Información de Mercados -SIM-.

- = Sin dato.

Cuadro 8. Precio promedio mensual de Espinazo, porcino. Cifras expresadas en quetzales por libra.

AÑO	ENE	FEB	MAR	ABR	MAY	JUN	JUL	AGO	SEP	OCT	NOV	DIC
2019	-	-	-	18.83	19.00	18.13	18.00	18.00	18.00	18.00	18.00	18.00
2020	18.00	18.00	18.00	18.00	18.00	18.00	18.00	18.00	18.00	18.00	18.00	18.00
2021	18.00	18.54	20.36	20.50	20.50	19.94	18.00	18.00	18.00	18.00	18.00	18.00
2022	18.00	18.00	18.00	18.00	18.00	18.00	18.00	18.11	19.00	19.17	20.56	22.00
2023	22.00	22.00	22.00	22.14	22.00	22.00	21.50	21.50	21.50	21.50	21.78	22.00
2024	22.00	22.00	22.00	22.00	22.00	22.00	22.00	22.00	22.00	22.20	22.69	

Fuente: Planeamiento MAGA, con datos del Sistema de Información de Mercados -SIM-.

- = Sin dato.

Cuadro 9. Precio promedio mensual de Hueso con carne, de primera, bovino. Cifras expresadas en quetzales por libra.

AÑO	ENE	FEB	MAR	ABR	MAY	JUN	JUL	AGO	SEP	OCT	NOV	DIC
2019	-	-	-	14.42	14.50	14.94	15.00	15.00	15.00	15.00	15.00	15.00
2020	15.00	15.00	15.00	15.00	15.00	15.00	15.00	15.00	15.00	15.00	15.00	15.00
2021	15.00	15.64	17.78	18.00	18.00	18.00	18.38	18.50	18.50	19.25	19.50	19.50
2022	19.50	19.50	20.39	20.50	20.82	21.00	21.00	21.00	21.00	22.50	25.00	25.00
2023	25.00	25.00	25.00	25.00	25.00	25.00	25.00	24.50	24.50	24.50	24.50	24.50
2024	24.50	24.50	24.50	24.50	24.50	24.50	24.50	24.50	24.50	24.50	24.50	

Fuente: Planeamiento MAGA, con datos del Sistema de Información de Mercados -SIM-.

- = Sin dato.

Cuadro 10. Precio promedio mensual de Hueso sin carne, de primera, bovino. Cifras expresadas en quetzales por libra.

AÑO	ENE	FEB	MAR	ABR	MAY	JUN	JUL	AGO	SEP	OCT	NOV	DIC
2019	-	-	-	7.58	7.50	7.56	8.00	8.00	8.00	8.00	8.00	8.00
2020	8.00	8.00	8.00	8.00	8.00	8.00	8.00	8.00	8.00	8.00	8.00	8.00
2021	8.00	8.43	9.00	9.00	9.00	8.78	8.38	8.50	8.50	9.25	9.50	9.50
2022	9.50	10.38	10.50	10.50	11.14	11.50	11.50	11.50	11.50	13.25	15.06	15.50
2023	15.31	13.75	13.75	14.29	15.00	15.00	13.50	13.50	13.50	13.50	13.50	13.50
2024	13.50	13.50	13.50	13.50	13.53	13.72	13.50	13.50	13.50	13.50	13.50	

Fuente: Planeamiento MAGA, con datos del Sistema de Información de Mercados -SIM-.

- = Sin dato.

Cuadro 11. Precio promedio mensual de Lomito de primera, bovino. Cifras expresadas en quetzales por libra.

AÑO	ENE	FEB	MAR	ABR	MAY	JUN	JUL	AGO	SEP	OCT	NOV	DIC
2019	-	-	-	37.92	37.50	37.50	35.00	35.00	35.00	35.00	35.00	35.00
2020	35.00	35.00	35.00	35.00	35.00	35.00	35.00	35.00	35.00	35.00	35.00	35.00
2021	35.00	35.64	37.00	37.00	37.00	36.56	35.38	35.50	36.00	36.75	37.00	37.00
2022	37.00	37.00	37.00	37.00	37.00	37.00	37.00	37.00	37.00	42.33	45.16	46.25
2023	46.25	46.25	46.25	46.46	46.75	46.75	46.75	46.61	46.50	46.50	46.50	46.50
2024	46.50	46.50	46.50	46.50	46.50	46.50	46.50	46.50	46.50	46.50	46.50	

Fuente: Planeamiento MAGA, con datos del Sistema de Información de Mercados -SIM-.

- = Sin dato.

Cuadro 12. Precio promedio mensual de Lomo de cinta, porcino. Cifras expresadas en quetzales por libra.

AÑO	ENE	FEB	MAR	ABR	MAY	JUN	JUL	AGO	SEP	OCT	NOV	DIC
2019	-	-	-	29.00	30.00	30.00	30.00	30.00	30.00	30.00	30.00	30.00
2020	30.00	30.00	30.00	30.00	30.00	30.00	30.00	30.00	30.00	30.00	30.00	30.00
2021	30.00	30.43	31.78	32.00	32.00	30.00	23.00	23.00	23.00	23.00	23.00	23.00
2022	23.00	23.88	24.00	24.00	24.00	24.00	24.00	24.00	24.00	23.33	21.00	22.33
2023	22.22	22.07	22.94	23.00	23.00	22.61	22.38	28.94	28.50	25.94	24.50	24.50
2024	24.50	24.50	24.50	23.94	23.50	23.50	23.50	23.50	23.50	23.10	22.69	

Fuente: Planeamiento MAGA, con datos del Sistema de Información de Mercados -SIM-.

- = Sin dato.

Cuadro 13. Precio promedio de Lomo de pierna, porcino. Cifras expresadas en quetzales por libra.

AÑO	ENE	FEB	MAR	ABR	MAY	JUN	JUL	AGO	SEP	OCT	NOV	DIC
2019	-	-	-	19.67	20.00	20.00	20.00	20.00	20.00	20.00	20.00	20.00
2020	20.00	20.00	20.00	20.00	20.00	20.00	20.00	20.00	20.00	20.00	20.00	20.00
2021	20.00	20.64	21.89	22.00	22.00	21.56	20.00	20.00	20.00	20.00	20.00	20.00
2022	20.00	20.00	20.00	20.00	20.00	20.00	20.00	20.00	20.00	20.17	21.44	22.00
2023	22.00	22.00	22.89	22.86	22.50	22.50	21.50	21.50	21.50	21.50	21.78	22.00
2024	22.00	22.00	22.00	22.00	22.00	22.00	22.00	22.00	22.00	22.20	22.69	

Fuente: Planeamiento MAGA, con datos del Sistema de Información de Mercados -SIM-.

- = Sin dato.

Cuadro 14. Precio promedio mensual de Lomo de primera, bovino. Cifras expresadas en quetzales por libra.

AÑO	ENE	FEB	MAR	ABR	MAY	JUN	JUL	AGO	SEP	OCT	NOV	DIC
2019	-	-	-	28.42	28.50	28.44	28.33	28.00	28.00	28.60	28.75	28.75
2020	28.75	28.75	28.75	28.75	28.75	28.75	28.75	28.75	28.75	28.75	28.75	28.75
2021	28.75	29.07	30.78	31.00	31.00	30.78	30.38	30.50	30.50	31.25	31.50	31.50
2022	31.50	29.75	30.39	31.36	32.00	32.00	32.00	32.00	32.00	32.00	32.75	33.50
2023	33.50	34.00	34.00	35.14	36.00	36.00	36.00	36.00	36.00	36.00	36.00	36.00
2024	36.00	36.00	36.00	36.00	36.00	36.00	36.00	36.00	36.00	36.00	36.00	

Fuente: Planeamiento MAGA, con datos del Sistema de Información de Mercados -SIM-.

- = Sin dato.

Cuadro 15. Precio promedio mensual de Manita de primera, bovino. Cifras expresadas en quetzales por libra.

AÑO	ENE	FEB	MAR	ABR	MAY	JUN	JUL	AGO	SEP	OCT	NOV	DIC
2019	-	-	-	28.58	28.50	28.44	29.00	29.00	29.00	29.00	29.00	29.00
2020	29.00	29.00	29.00	29.00	29.00	29.00	29.00	29.00	29.00	29.00	29.00	29.00
2021	29.00	29.86	31.00	31.00	31.00	30.78	30.00	30.00	30.00	30.38	30.50	30.50
2022	30.50	30.50	30.50	30.79	31.91	33.00	33.00	33.00	33.00	33.50	34.31	35.00
2023	35.00	35.00	35.00	35.00	35.00	35.00	35.00	35.00	35.00	35.00	35.00	35.00
2024	35.00	35.00	35.00	35.00	35.00	34.94	34.50	34.50	34.50	34.50	34.50	

Fuente: Planeamiento MAGA, con datos del Sistema de Información de Mercados -SIM-.

- = Sin dato.

Cuadro 16. Precio promedio mensual de Manteca, porcino. Cifras expresadas en quetzales por libra.

AÑO	ENE	FEB	MAR	ABR	MAY	JUN	JUL	AGO	SEP	OCT	NOV	DIC
2019	-	-	-	8.33	8.00	8.00	8.00	8.00	8.00	7.70	7.50	7.50
2020	7.50	7.50	7.50	7.50	7.50	7.50	7.50	7.50	7.50	7.50	7.50	7.50
2021	7.50	7.50	7.50	7.50	7.50	7.50	7.50	7.50	7.50	7.50	7.50	7.50
2022	7.50	7.50	7.50	7.50	7.50	7.50	7.50	7.50	7.50	7.50	7.84	9.00
2023	9.00	9.00	9.00	9.29	9.50	10.00	10.00	10.00	10.00	10.00	10.00	10.00
2024	8.44	7.50	7.50	7.50	7.50	7.50	7.50	7.50	7.50	8.50	10.00	

Fuente: Planeamiento MAGA, con datos del Sistema de Información de Mercados -SIM-.

- = Sin dato.

Cuadro 17. Precio promedio mensual de Molida corriente, bovino. Cifras expresadas en quetzales por libra.

AÑO	ENE	FEB	MAR	ABR	MAY	JUN	JUL	AGO	SEP	OCT	NOV	DIC
2019	-	-	-	18.83	19.00	17.31	17.50	17.50	17.50	17.50	17.50	17.50
2020	17.50	17.50	17.50	17.50	17.50	17.50	17.50	17.50	17.50	17.50	17.50	17.50
2021	17.50	18.36	19.72	19.50	19.50	18.72	17.13	17.50	17.50	18.25	18.50	18.50
2022	18.50	19.81	20.00	20.00	20.32	20.50	20.50	20.50	20.50	23.50	27.38	29.00
2023	29.00	30.50	30.50	31.36	32.00	32.00	32.00	19.89	17.50	17.50	17.50	17.50
2024	17.50	17.50	17.50	17.50	17.50	17.81	20.00	20.00	20.00	20.00	20.00	

Fuente: Planeamiento MAGA, con datos del Sistema de Información de Mercados -SIM-.

- = Sin dato.

Cuadro 18. Precio promedio mensual de Molida especial, bovino. Cifras expresadas en quetzales por libra.

AÑO	ENE	FEB	MAR	ABR	MAY	JUN	JUL	AGO	SEP	OCT	NOV	DIC
2019	-	-	-	28.25	28.50	28.50	28.50	28.50	28.50	28.50	28.50	28.50
2020	28.50	28.50	28.50	28.50	28.50	28.50	28.50	28.50	28.50	28.50	28.50	28.50
2021	28.50	29.57	31.00	31.00	31.00	30.33	28.00	28.00	28.00	28.38	28.50	28.50
2022	28.50	29.38	29.50	29.50	29.50	29.50	29.50	29.50	29.50	30.33	32.38	34.00
2023	34.00	34.00	34.00	34.57	35.00	35.00	35.00	31.39	30.00	30.00	30.00	30.00
2024	30.00	30.00	30.00	30.00	30.00	30.63	35.00	35.00	35.00	35.00	35.00	

Fuente: Planeamiento MAGA, con datos del Sistema de Información de Mercados -SIM-.

- = Sin dato.

Cuadro 19. Precio promedio mensual de Patas, porcino. Cifras expresadas en quetzales por unidad.

AÑO	ENE	FEB	MAR	ABR	MAY	JUN	JUL	AGO	SEP	OCT	NOV	DIC
2019	-	-	-	8.00	8.00	7.88	7.75	7.75	7.75	7.75	7.75	7.75
2020	7.75	7.75	7.75	7.75	7.75	7.75	7.75	7.75	7.75	7.75	7.75	7.75
2021	7.75	7.75	7.75	7.75	7.75	7.75	7.75	7.75	7.75	7.75	7.75	7.75
2022	7.75	7.75	7.75	7.75	7.75	7.75	7.75	7.75	7.75	8.58	8.88	9.00
2023	9.00	9.21	9.94	10.00	10.00	10.00	10.00	10.00	10.00	10.00	10.00	10.00
2024	8.13	5.00	5.00	5.00	5.00	5.00	5.00	7.75	11.38	11.50	11.69	

Fuente: Planeamiento MAGA, con datos del Sistema de Información de Mercados -SIM-.

- = Sin dato.

Cuadro 20. Precio promedio mensual de Patas de primera, bovino. Cifras expresadas en quetzales por unidad.

AÑO	ENE	FEB	MAR	ABR	MAY	JUN	JUL	AGO	SEP	OCT	NOV	DIC
2019	-	-	-	43.13	43.75	42.66	42.50	42.50	42.50	42.50	42.50	42.50
2020	42.50	42.50	42.50	42.50	42.50	42.50	42.50	42.50	42.50	42.50	42.50	42.50
2021	42.50	42.50	42.50	42.50	42.50	42.50	42.50	42.50	42.50	42.50	42.50	42.50
2022	42.50	42.50	42.50	42.50	42.50	42.50	42.50	42.50	42.50	43.75	50.00	50.83
2023	51.25	51.25	51.25	50.54	50.00	47.50	47.50	47.50	47.50	47.50	47.50	47.50
2024	47.50	47.50	47.50	47.50	47.50	47.50	47.50	47.50	47.50	47.50	47.50	

Fuente: Planeamiento MAGA, con datos del Sistema de Información de Mercados -SIM-.

- = Sin dato.

Cuadro 21. Precio promedio mensual de Posta, porcino. Cifras expresadas en quetzales por libra.

AÑO	ENE	FEB	MAR	ABR	MAY	JUN	JUL	AGO	SEP	OCT	NOV	DIC
2019	-	-	-	18.42	18.50	18.50	18.50	18.50	18.50	18.50	18.50	18.50
2020	18.50	18.50	18.50	18.50	18.50	18.50	18.50	18.50	18.50	18.50	18.50	18.50
2021	18.50	18.50	21.83	22.50	22.50	21.50	18.00	18.00	18.00	18.00	18.00	18.00
2022	18.00	18.00	18.00	18.00	18.00	18.00	18.00	18.17	19.50	19.50	20.31	22.00
2023	22.00	22.00	22.44	22.64	22.50	22.50	21.50	21.50	21.50	21.50	21.78	22.00
2024	22.00	22.00	22.00	22.00	22.00	22.00	22.00	22.00	22.00	22.20	22.69	

Fuente: Planeamiento MAGA, con datos del Sistema de Información de Mercados -SIM-.

- = Sin dato.

Cuadro 22. Precio promedio mensual de Posta de primera, bovino. Cifras expresadas en quetzales por libra.

AÑO	ENE	FEB	MAR	ABR	MAY	JUN	JUL	AGO	SEP	OCT	NOV	DIC
2019	-	-	-	27.29	27.00	26.75	26.83	27.00	27.00	27.00	27.00	27.00
2020	27.00	27.00	27.00	27.00	27.00	27.00	27.00	27.00	27.00	27.00	27.00	27.00
2021	27.00	27.43	29.56	30.00	30.00	29.56	28.38	28.50	28.50	29.25	29.50	29.50
2022	29.50	29.50	29.50	29.50	30.05	30.50	30.50	30.50	30.50	30.50	31.25	32.00
2023	32.00	32.00	32.00	32.21	32.50	32.50	32.50	31.00	31.00	31.00	31.00	31.00
2024	31.00	31.00	31.00	31.00	31.00	31.00	31.00	31.00	31.00	31.00	31.00	

Fuente: Planeamiento MAGA, con datos del Sistema de Información de Mercados -SIM-.

- = Sin dato.

Cuadro 23. Precio promedio mensual de Puyazo de primera, bovino. Cifras expresadas en quetzales por libra.

AÑO	ENE	FEB	MAR	ABR	MAY	JUN	JUL	AGO	SEP	OCT	NOV	DIC
2019	-	-	-	31.17	31.00	32.44	33.50	33.50	33.50	33.55	34.00	34.00
2020	34.00	34.00	34.00	34.00	34.00	34.00	34.00	34.00	34.00	34.00	34.00	34.00
2021	34.00	34.64	35.89	36.00	36.00	35.11	32.38	32.50	32.50	33.25	33.50	33.50
2022	33.50	34.38	35.28	35.50	35.50	35.50	35.50	35.50	35.50	35.75	37.75	39.50
2023	39.50	39.50	39.50	39.79	40.00	40.00	40.00	40.00	40.00	40.00	40.00	40.00
2024	40.00	40.00	40.00	40.00	40.00	40.00	40.00	40.00	40.00	40.00	40.00	

Fuente: Planeamiento MAGA, con datos del Sistema de Información de Mercados -SIM-.

- = Sin dato.

Cuadro 24. Precio promedio mensual de Viuda con hueso, de primera, bovino. Cifras expresadas en quetzales por libra.

AÑO	ENE	FEB	MAR	ABR	MAY	JUN	JUL	AGO	SEP	OCT	NOV	DIC
2019	-	-	-	29.50	29.50	29.50	29.50	29.50	29.50	29.50	29.50	29.50
2020	29.50	29.50	29.50	29.50	29.50	29.50	29.50	29.50	29.50	29.50	29.50	29.50
2021	29.50	29.93	31.67	32.00	32.00	31.56	30.38	30.50	30.50	30.88	31.00	31.00
2022	31.00	30.13	30.00	30.00	30.23	30.50	30.50	30.50	30.50	31.00	34.25	35.00
2023	35.00	35.00	35.00	35.00	35.00	35.00	35.00	35.00	35.00	35.00	35.00	35.00
2024	35.00	35.00	35.00	35.00	35.00	35.00	35.00	35.00	35.00	35.00	35.00	

Fuente: Planeamiento MAGA, con datos del Sistema de Información de Mercados -SIM-.

- = Sin dato.

Cuadro 25. Precio promedio mensual de Viuda sin hueso, de primera, bovino. Cifras expresadas en quetzales por libra.

AÑO	ENE	FEB	MAR	ABR	MAY	JUN	JUL	AGO	SEP	OCT	NOV	DIC
2019	-	-	-	32.00	32.00	32.75	33.50	33.50	33.50	33.50	33.50	33.50
2020	33.50	33.50	33.50	33.50	33.50	33.50	33.50	33.50	33.50	33.50	33.50	33.50
2021	33.50	34.14	35.78	36.00	36.00	35.11	32.38	32.50	32.50	33.25	33.50	33.50
2022	33.50	34.38	34.94	35.00	35.00	35.00	35.00	35.00	35.00	35.25	37.25	38.00
2023	38.00	38.00	38.00	38.21	38.50	38.50	38.50	38.50	38.50	38.50	38.50	38.50
2024	38.50	38.50	38.50	38.50	38.50	38.50	38.50	38.50	38.50	38.50	38.50	

Fuente: Planeamiento MAGA, con datos del Sistema de Información de Mercados -SIM-.

- = Sin dato.